FRANCBOIS inc.
930, route Bélanger
Saint-Pascal, GOL 3Y0
Licence # RBQ 1830-5490-22
• Fabricant (bois, mélamine, stratifié, thermo-plastique)
• Armoires de cuisine et de salle de bains
• Centre de coupe de comptoirs et comptoirs massifs Surell
• Meubles commerciaux et résidentiels sur mesure
• Escaliers
Sylvain Emond, prop.
Tél. bur.: 418 492-1666 | Tél. rés.: 418 492-9352
1250041156

COUVRE-PLANCHER DÉCORATION
Armand St-Onge inc.
DEPUIS 1956
R.B.Q. : 1630-8249-70
65, Bois-Francs
Mont-Carmel
418 498-2836
Tapis, prélart, céramique, bois franc, bois flottant, décoration

La référence en couvre-plancher depuis plus de 50 ans
1250106216

LE MERCREDI 31 AOÛT 2016
Le Placoteux
L'HEBDOMADAIRE DE LA CÔTE-DU-SUD
VOLUME 39, ÉDITION 35 — 28 PAGES

Un premier pilote en 15 ans pour les cadets 4
La ferme du maire part en fumée 3
Le Musée de l'agriculture veut amasser 125 000 $ 10

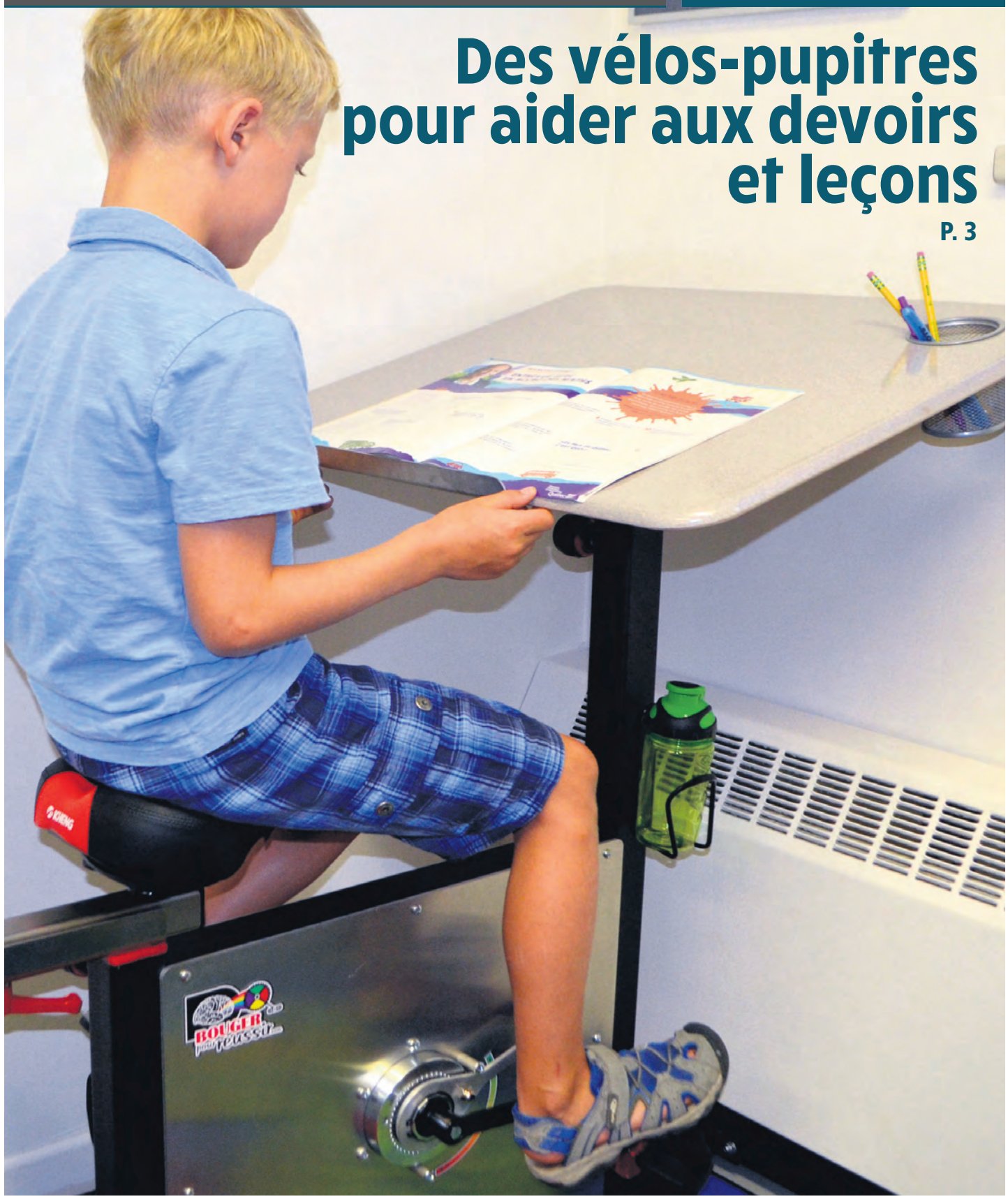

Des vélos-pupitres pour aider aux devoirs et leçons

P. 3

COMMERCIAL | INDUSTRIEL | INSTITUTIONNEL | RÉSIDENTIEL
CONSTRUCTION MARCEL CHAREST ET FILS
T 418 492-5911 | SF 1 800 561-5911
TÉLÉC 418 492-9705
mcfinc.ca | infos@mcfinc.ca
997, Route 230 Est, Saint-Pascal
ISO 9001: 2008
RBQ: 1623-5558-35
1250053156

LE PLUS OUVERT
SERVICE : Lundi, mercredi, jeudi et vendredi, de 8 h à minuit - Mardi de 8 h à 17 h
VENTES : du lundi au vendredi, de 8 h à 21 h
Vous êtes important pour nous!
KAMOURASKA CHRYSLER
L'INCONTOURNABLE!
255, av. Patry, Saint-Pascal , (autoroute 20, sortie 465)
418 492-3432 • 1 800 363-3432
www.kamouraskachrysler.com
1250022148

OBTENEZ 3 ANS* DE GARANTIE LIMITÉE BRP SUR LES MODÈLES 2016 SÉLECTIONNÉS
+
OBTENEZ 1 500$** DE RABAIS SUR LES MODÈLES 2016 SÉLECTIONNÉS
FAITES VITE, L'OFFRE SE TERMINE LE 31 AOÛT 2016
1250047356
Jean MORNEAU Depuis 1950
www.jeanmorneau.com
VENTE ET LOCATION
91, boul. Cartier, Rivière-du-loup 418 860-3632 1 877 860-3632
735, Taché, Saint-Pascal 418 492-3632 1 888 297-3632
can-am
Can-AmHorsRoute.com

ON LIQUIDE LES 2016, ON DÉPLAQUE LES DÉMOS!!!

MAZDA MX-5 2016
Automatique, 6 281 km.
Votre prix ~~37 995$~~ - 2 ???,00$

MAZDA 3 SPORT GX 2016
Automatique, vitres teintées, GPS, roues alliage noires, caméra de recul, 7 350 km.
Votre prix ~~25 590$~~ - 3 ???,00$

MAZDA CX-5 GT 2016
Automatique, AWD, cuir, toit ouvrant, support de toit, 3 046 km.
Votre prix ~~38 710$~~ - 3 ???,00$

MAZDA CX-9 GT 2015 V6 4X4
7 passagers, cuir, toit ouvrant, caméra de recul, hayon électrique, GPS, système de son BOSE.
Votre prix ~~48 690$~~ - 10 ???,00$

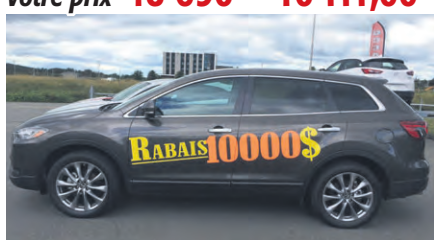

MAZDA 5 2016
Automatique, tout équipé.
Votre prix ~~27 090$~~ - 5 ???,00$

MAZDA 6 2016
Automatique, tout équipé.
Votre prix ~~28 690$~~ - 2 ???,00$

MAZDA CX-3 2016
Automatique, climatiseur, régulateur de vitesse, caméra de recul.
Votre prix ~~23 990$~~ - 1 ???,00$

MAZDA 3 2016
À partir de ~~17 945$~~ - 2 ???,00$

MAZDA 3 SPORT 2016
Climatiseur, régulateur de vitesse, caméra de recul et plus.
À partir de ~~21 845$~~ - 2 ???,00$

**Voir les détails chez*

dubemazda.com

DUBE

5, RUE ERNEST-PARADIS, RIVIÈRE-DU-LOUP
418 862-3382 • 1 855-417-3823

La marque automobile la plus primée au Québec

mazda

t'es rendu là

1253670356

KIA SOUL ÉDITION SPÉCIALE 2016
Automatique, climatiseur, sièges chauffants, entièrement équipé.
Votre prix ~~27 660$~~ - 3 ???,00$

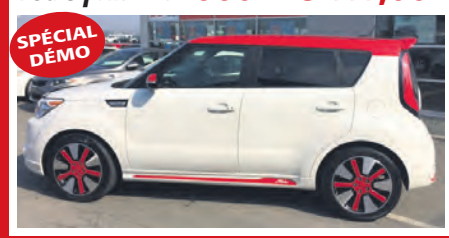

KIA FORTE 5 LX + 2016
Automatique, climatiseur, entièrement équipé.
Votre prix ~~22 180$~~ - 4 ???,00$

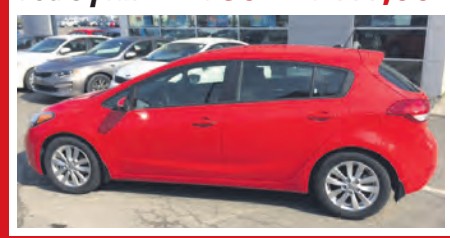

KIA OPTIMA LX 2016
Automatique, climatiseur, entièrement équipé.
Votre prix ~~26 080$~~ - 3 ???,00$

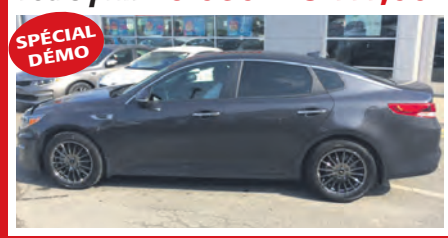

KIA RONDO 2016
Climatiseur, entièrement équipé.
Votre prix ~~23 360$~~ - 4 ???,00$

KIA SORENTO EX + V6 2016
Entièrement équipé, cuir, toit ouvrant panoramique, traction intégrale, volant chauffant, sièges 3e rangée, détecteur d'angle mort, climatiseur arrière.
Votre prix ~~39 960$~~ - 4 ???,00$

KIA SOUL EX 2016
Automatique, entièrement équipé, climatiseur.
Votre prix ~~23 060$~~ - 3 ???,00$

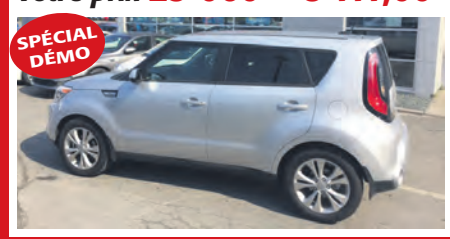

KIA SPORTAGE EX 2017
Entiérement équipé, automatique, climatiseur, traction intégrale, intégration Android auto pour téléphone intelligent.
Votre prix ~~31 860$~~ -2 ???,00$

KIA CADENZA 2016 PREMIUM
Entièrement équipé, cuir, volant chauffant, sièges en cuir refroidissants, toit ouvrant panoramique, détecteur d'angle mort et plus. 293 HP.
Votre prix ~~43 705$~~ - 8 ???,00$

***kia optima 2016 0.9% ***kia sportage 2017 1.9% 84 mois*

**Voir les détails chez*

dubekia.com

DUBE

DEAN DUBE	STEVE DUBE	YVAN CARON	DANIEL DUMAIS	M.-FRANCE MARTIN	MAXIME POULIN
proriétaire	propriétaire	directeur des ventes	conseiller	directrice financière	conseiller
418-860-3426	418-862-8137	418-866-2632	418-894-4047	418-860-3542	418-714-3895

7, CÔTE SAINT-JACQUES, RIVIÈRE-DU-LOUP
418 860-3542 • 1 888 382-3542

10 ANS
Ça se fête!
GAGNE ta Kia Rio

Achetez un véhicule neuf ou d'occasion de 5 000 $ avant taxes ou plus chez Dubékia.com, avant le 31 mai 2017 et courez la chance de gagner une Kia Rio 2016 d'une valeur de 18 291 $ taxes incluses. *Voir les détails chez*

1254876356

Des vélos-pupitres pour aider aux devoirs et leçons

L'enseignante de La Pocatière Carole Lemaire-Martin lance son entreprise PédagoVélo, qui offre de l'aide aux devoirs et leçons. Les élèves du primaire qui s'y inscriront pourront travailler leurs leçons à l'aide de vélos-pupitres.

Stéphanie Gendron

Entrepreneure dans l'âme, la professeure de 6e année était en quête d'un projet à mener. « Quand j'ai vu passer l'engouement pour le vélo-pupitre, j'ai eu un flash. Je me suis dit que c'est ce que je ferais ».

Pendant plusieurs mois, elle a planché sur sa nouvelle entreprise pour le moins novatrice. Le but est d'offrir aux jeunes de première à sixième année un service d'aide aux devoirs, de stratégie d'étude, de soutien pédagogique et de récupération, tout en faisant une activité physique soutenue.

« Tout un pédalant sur un vélo-pupitre, l'enfant reçoit une aide de qualité et diversifiée par un adulte qualifié dans le domaine de l'éducation », précise-t-elle.

En plus des quatre vélos-pupitre, son local situé au sous-sol du Centre de services de la Commission scolaire à La Pocatière, est aménagé de coussins de lecture et d'une table et quatre chaises. « Chaque plage horaire peut accueillir six jeunes, du même groupe d'âge, pour un professionnel. On s'adaptera au besoin du jeune, s'il doit faire un devoir ou travailler ses fractions, par exemple ».

Déjà, alors que le service est à peine connu à l'aube de la rentrée scolaire, de nombreuses inscriptions ont été enregistrées. « J'ai actuellement quatre plages horaires et mon objectif est d'aller jusqu'à huit », précise l'enseignante.

Les professionnels qui accompagneront les jeunes sont des retraités, des jeunes enseignants ou des techniciens. Les élèves proviennent de l'école voisine et même de l'extérieur, comme Saint-Pacôme et Saint-Roch-des-Aulnaies. Le jeune bénéficiera alors d'un soutien pédagogique selon ses besoins, tout en pédalant le nombre de minutes de son choix, sur un vélo-pupitre conçu pour des jeunes d'âge scolaire. Un coin pour lire et étudier dans le calme a aussi été aménagé. Pour informations : www.pedagovelo.com.

L'enseignante Carole Lemaire-Martin lance PédagoVélo, une entreprise pour le moins innovante. Photo : Stéphanie Gendron

La ferme du maire de Mont-Carmel emportée par les flammes

Un gros incendie a complètement ravagé une ferme laitière de Mont-Carmel, dans la nuit du 25 au 26 août, dans lequel ont péri entre 115 et 120 vaches holsteins. Elle était la propriété de M. Denis Lévesque, maire de Mont-Carmel et président de Groupe coopératif Dynaco.

Maxime Paradis

L'incendie s'est déclaré un peu avant 3 h, tôt jeudi matin, à la Ferme Lemidra inc. du 258 rue des Bois Francs à Mont-Carmel. Lorsque les propriétaires ont pris connaissance du brasier, le bâtiment principal s'était déjà complètement embrasé. « Le feu s'est propagé très rapidement. La cause est encore inconnue », de confier le propriétaire, M. Denis Lévesque.

Du côté du Service de sécurité incendie de Mont-Carmel, on parle du plus gros feu que les pompiers de la municipalité ont dû combattre depuis une vingtaine d'années. « Dès qu'on a reçu l'appel, on a demandé du renfort à la caserne 2 et 3 de la Régie Kam-Ouest et la citerne de la Caserne 6 à Saint-Pascal », de déclarer le directeur du Service de sécurité incendie de Mont-Carmel, M. Jocelyn Dionne.

Au total, 34 pompiers ont participé à l'intervention. Le feu, quant à lui, a été maîtrisé vers 6 h 30. « À notre arrivée, la priorité était de sauver la maison et l'autre bâtiment à proximité des silos », d'indiquer M. Dionne.

Malgré tout, une bonne partie du revêtement extérieur de la maison a été abimé par la chaleur émanant des flammes à proximité. En ce qui concerne le bâtiment principal et les trois silos, il s'agit d'une perte totale. Ces derniers devraient d'ailleurs être démolis au courant de la journée. Aucune vache n'a survécu.

De génération en génération

Propriété des Lévesque depuis au moins 100 ans, Denis Lévesque désirait passer les rênes de l'entreprise à son fils, qui incarne la cinquième génération de la famille. Ébranlé par la tragédie, il avoua que la famille devra prendre le temps de se relever avant de penser à la suite des choses. « Il y a les débris à ramasser, les assurances à régler. Quand t'as une relève, tu dois réfléchir à tout ça avant de reconstruire. »

La Ferme Lemidra a été la proie des flammes dans la nuit du 25 au 26 août. Photo : Maxime Paradis

Saint-Roch-des-Aulnaies : L'épicerie du village continuera de vendre de l'essence

Après plusieurs mois d'attente et d'incertitudes, L'épicerie du village de Saint-Roch-des-Aulnaies, réputée pour offrir l'essence la plus abordable près du fleuve dans Kamouraska-L'Islet, conservera sa station-service.

Maxime Paradis

Depuis février dernier, la propriétaire Annie Cloutier était à la recherche de solutions pour maintenir ce service au sein de la municipalité. « Les réservoirs n'avaient pas été changés depuis 25-30 ans, ils étaient trop vieux. À cause de cela, ils n'étaient plus assurables, car on ne pouvait pas garantir qu'ils respectaient les lois environnementales en vigueur », précisa-t-elle.

Les frais de remplacement étant élevés et l'investissement important, Annie Cloutier a réfléchi à la possibilité de ne plus offrir le service. « C'est sûr que sans l'essence, il n'y aurait probablement pas d'épicerie. Mais en même temps, on est moins de 1000 habitants à Saint-Roch et l'essence, on ne fait pas d'argent avec ça. C'est pourquoi j'ai voulu vérifier l'intérêt de la municipalité à conserver sa seule station-service », d'ajouter la propriétaire.

Recherche de solutions

Après avoir été interpellée, la Municipalité a tenu trois réunions sur le sujet et elle a tranché en faveur du maintien d'un poste d'essence « Mais elle ne pouvait pas vraiment investir, car je suis une entreprise privée », de préciser Annie Cloutier.

C'est alors que plusieurs avenues furent étudiées. « On a regardé la possibilité d'être une coopérative ou de scinder l'essence et l'épicerie en deux, mais rien n'a fonctionné », racontait-elle.

Finalement, Annie Cloutier assuma à elle seule les frais de remplacement des réservoirs. Les travaux sont actuellement en cours et devraient être exécutés pour la fête du Travail. La municipalité s'occuperait de faire le pavage final dans le stationnement. À l'approche des fêtes, ce sera au tour des pompes à essence d'être changé et du diesel sera désormais disponible. « On reste avec la bannière Sonic et on espère qu'on va pouvoir continuer à offrir l'essence la moins chère dans la région », de conclure Annie Cloutier.

Fête du travail

Le Placoteux
L'HEBDOMADAIRE DE LA CÔTE-DU-SUD

Veuillez noter que les heures de tombées seront devancées en raison du congé de la Fête du travail.

TOMBÉE DU JOURNAL DU 7 SEPTEMBRE 2016

Journal et nécrologie : Vendredi 2 septembre à 12 h
Annonces classées, et bloc-notes : Jeudi 1er septembre à 17 h

Nos bureaux seront fermés le lundi 7 septembre 2016.

Merci de votre collaboration!

1259996346

Un premier pilote en 15 ans pour les cadets du Kamouraska

Thibaud Schaefler, un cadet de l'Air de 16 ans de Saint-Pascal, est devenu le premier de l'Escadron 761 Région du Kamouraska à obtenir sa licence de pilote, en 15 ans.

Maxime Paradis

Passionné d'aviation depuis son tout jeune âge, Thibaud Schaefler a joint le mouvement cadet de la région il y a bientôt quatre ans. L'Escadron 761 étant rattaché à la Ligue des cadets de l'Air, il était déjà possible pour Thibaud d'avoir accès à des cours sur l'aviation. Mais il rêvait d'aller plus loin. « J'ai participé à des camps d'été depuis le tout début. Le premier, j'ai reçu l'instruction générale, et le deuxième, des cours d'aviation avancée sous forme d'examens théoriques », mentionnait-il.

L'été dernier, voulant pousser plus loin ses apprentissages, Thibaud demanda à son capitaine de lui présenter les possibilités qui s'offraient à lui. Ce dernier entama des démarches pour qu'il puisse avoir accès à une bourse de pilote de planeur. « J'ai fait un examen à Rimouski et une entrevue. On était six qui provenaient d'autres Escadrons du Bas-Saint-Laurent. Certains avaient déjà reçu des cours de pilotage. Moi j'avais qu'une base théorique et je suis le seul qui a été choisi », de raconter le jeune cadet.

Formation

C'est au Centre d'entraînement de vol des cadets de la région de l'Est à Saint-Jean-sur-Richelieu que Thibaud Schaefler a pu compléter sa formation. Sa bourse, de plus de 10 000 $, comprenait notamment l'hébergement et les frais relatifs à la licence de pilote de planeur. « On se levait, on volait et on étudiait. Tous les jours. Il n'y avait pas de temps mort, c'était très condensé », confiait-il.

Au terme de sa formation, le 14 août dernier, Thibaud cumulait 3 h 8 minutes de vol en solo et 8 h 38 minutes en vol double commande sur un planeur Schweizer 2-33. Appareil sans moteur, ce dernier est propulsé dans les airs en étant remorqué par un avion, une voiture ou un treuil. Selon les conditions climatiques et le type d'appareil, un vol peut durer jusqu'à 2 h ou plus, avant de se poser. En moyenne, Thibault aura réalisé une cinquantaine de vols d'une quinzaine de minutes.

Prochaine étape

Heureux de son expérience, Thibault Schaefler n'a pas l'intention de cesser son ascension. Il veut partager ses connaissances avec les futurs pilotes de son Escadron et il désire augmenter son nombre d'heures de vol en planeur, cet automne, du côté de Valcartier. « Je dois cumuler 10 h de vol si je veux transporter des passagers et 15 h pour piloter sur le deuxième siège de pilotage, en solo », expliquait-il.

Et maintenant qu'il a réellement pris son envol, il sera sûrement difficile de retenir Thibault Schaefler au sol, lui qui cherche déjà à déployer ses ailes de nouveau. « Mon prochain objectif, c'est la bourse de pilote d'avion autorisé. C'est la plus haute bourse attribuée dans les cadets de l'Air. Je vais continuer d'étudier fort tout l'hiver, car je veux l'obtenir », concluait-il.

Thibaud Schaefler et son instructeur de vol, suite à son initiation. Photo : Courtoisie

Placotages

Pour bébé Mélodie

Une soirée Waiter d'un soir aura lieu au profit de la petite Mélodie, qui était domiciliée à Saint-André-de-Kamouraska, et sa famille. Le jeune bébé est atteint du Syndrome de Moebius et nécessite des soins particuliers. Pour aider la famille, une soirée se tient au Bar Iberville de Rivière-du-Loup le vendredi 30 septembre. 6 $ la carte.

Cours en art et culture à L'Islet

Les inscriptions aux cours et ateliers de la Corporation des arts et de la culture de L'Islet sont commencées. Ceux-ci débutent à la première semaine d'octobre. De nouveaux cours sont à l'horaire comme yoga prénatal, gumboots, guitare, tricot et contes pour enfants. Pour renseignements et inscription, par téléphone au 418 247-3331, par courriel à cacli9@hotmail.com, sur notre site web à cacli.qc.ca et facebook.com.

Marché aux puces

Un marché aux puces aura lieu à la Sacristie de l'Église de Sainte-Perpétue le samedi 10 septembre et le dimanche 11 septembre 2016. Veuillez communiquer avec Murielle au 418 359-3285 pour plus de renseignements.

Porte ouverte

Une porte ouverte aura lieu à la Ferme du Sillon de Saint-Alexandre, le dimanche 4 septembre prochain, de 11h à 16h. Un menu composé des produits de la ferme est prévu. Réservez au 418 495-5331.

Groupe Antidote

Le Cente-Femmes La Passerelle du Kamouraska invite les femmes de La Pocatière et les environs à participer au groupe « Antidote 1 - La quête d'identité » qui débutera dans la semaine du 19 septembre. Le tout est échelonné sur 10 sessions de 3 h chacune, une fois par semaine. Inscrivez-vous avant le 13 septembre 2016 au 418 492-1449.

Du maïs à la tonne dans la région

Si certains producteurs du sud-ouest du Québec annonçaient récemment une moins grande abondance de blé d'Inde et de plus petits épis pour cette année, il n'en est rien pour les producteurs du Kamouraska qui prévoient une excellente saison 2016.

Maxime Paradis

À Saint-Pascal, Mario Belzile avoue que le début de la saison a été plutôt sec. « Il manquait un peu d'eau, mais ça s'est corrigé. Depuis une semaine, c'est encore mieux, on a des températures chaudes le jour et fraîches la nuit. C'est parfait », expliquait-il.

Même son de cloche à La Pocatière. Claude Martel mentionnait que le début de saison faisait craindre le pire. « Le mois de mai a été plus froid que la normale. Ça ne s'est par amélioré en juin, car c'était très pluvieux et le contrôle des mauvaises herbes a été très difficile à faire. C'est seulement à partir de la deuxième semaine de juillet que les températures ont grimpé et qu'on a pu rattraper notre retard. Et pour août, on s'attendait à une sécheresse, mais la pluie est arrivée au bon moment », précisait-il.

De gros épis

Fortement recherchés, les gros épis de maïs sucré restent assurément les préférés des consommateurs. Plus la saison avancera, plus ils devraient faire leur apparition sur le marché. « Si la température demeure comme elle est là, la grosseur sera au rendez-vous et les plus sucrés s'en viennent », de mentionner Mario Belzile.

De son côté, Claude Martel avoue être plutôt satisfait de sa production, jusqu'à présent. « On a eu de très bons épis, sauf peut-être notre première variété dont on faisait la production pour la première fois à cette année. »

Mario Belzile offre ses produits maraîchers à la ferme, au 213 route 230 à La Pocatière. Pour la production de Claude Martel, rendez-vous chez lui au 610 chemin des Sables Ouest à Sainte-Anne-de-la-Pocatière, à la Ferme Cybèle et dans les différentes épiceries entre Saint-Jean-Port-Joli et Rivière-du-Loup.

Le Placoteux
L'HEBDOMADAIRE DE LA CÔTE-DU-SUD

491, avenue D'Anjou,
Saint-Pascal (Québec) G0L 3Y0
418 492-2706 • Téléc. : **418 492-9706**

901C, 4e Avenue,
La Pocatière (Québec) G0R 1Z0
418 856-5172 • Téléc. : **418 856-5734**

www.leplacoteux.com

Financé par le gouvernement du Canada | Canada

Tirage certifié Hebdos Québec inc. Impression tc • Imprimeries Transcontinental Distribution publisac

DIRECTEUR GÉNÉRAL
Raymond Frève (poste 105)

RÉDACTEUR EN CHEF
Maurice Gagnon (poste 104)

JOURNALISTES PIGISTES
Éliane Vincent
Stéphanie Gendron

WEBMESTRE
Maxime Paradis (poste 103)

VENTES
Pierre Dumais (poste 122)
Édith Lévesque (poste 108)

ADMINISTRATION
Roselyne Laplante (poste 102)

PRODUCTION
Marjorie Ouellet, coordonnatrice (poste 111)
Manon Brousseau (poste 106)
Ginette Lavoie

RÉCEPTION - PETITES ANNONCES
Huguette Bossé (poste 101)

CONSEIL D'ADMINISTRATION
Claude Gagnon, président
Luc Morneau, vice-président
Gilles Guilbert, secrétaire
Louis Grenier, directeur
Raymond Frève, directeur

TOMBÉE : LUNDI 10 H 30 • Sans frais : Tél. : **1 855 492-2706** • Téléc. : **1 855 492-9706**

Édition Kamouraska-L'Islet **18 325 copies**

Notre responsabilité pour une erreur ou omission ne peut excéder le montant déboursé par l'annonce. Nous ne pouvons garantir l'exactitude des couleurs imprimées. Toute reproduction intégrale ou partielle du contenu de ce journal est interdite sans l'autorisation de l'éditeur. ISSN 0908-207X. Dépôt légal : 1 trimestre 1979.

Société canadienne des postes envois de publications canadiennes, contrat de vente #0187755.

ABONNEMENT : Pour l'extérieur : 80$/année. TPS et TVQ incluses

hebdos QUÉBEC

Fait de plus de 50% de papier recyclé. Merci de recycler ce journal.

RENCONTRE INUSITÉE

Escapade d'un lynx à Saint-Pascal

Plusieurs citoyens de Saint-Pascal ont aperçu un magnifique lynx en plein quartier résidentiel samedi dernier sur l'heure du souper.

Stéphanie Gendron

Il s'agit d'une rencontre peu banale selon les spécialistes. Vers 17 h 30, le lynx qui ne présentait aucune agressivité ni nervosité s'est baladé entre autres sur la rue Wilfrid. Plusieurs personnes l'ont pris en photos et les ont partagées sur les réseaux sociaux. Selon Catherine Geoffrion, du ministère de la Forêt, de la Faune et des Parcs, il est très rare de croiser de si près cet animal sauvage, qui n'a jamais attaqué d'humain. Il est toutefois habituellement farouche et se nourrit de petites bêtes. « Je ne crois pas qu'on le revoit de sitôt. C'est vraiment une chance pour ces gens de l'avoir vu et photographié ». Les témoins à qui nous avons parlé n'ont pas contacté les agents de la faune, étant donné le calme du lynx. « C'est bien, les agents interviennent lorsqu'un animal est agressif ou prisonnier ».

Photo: Michelle Lajoie

Levée de fonds pour Soupe au bouton

L'Équipe en sécurité alimentaire de la CDC ICI Montmagny-L'Islet organise une première levée de fonds pour la sécurité alimentaire. C'est le samedi 3 septembre, entre 9 h 30 et 16 h, que le groupe d'impliqués récoltera des fonds pour soutenir les familles et les personnes ayant des besoins alimentaires à travers la MRC de L'Islet et la MRC de Montmagny. C'est d'ailleurs pour cette occasion qu'il y aura un barrage routier au croisement de la route 204 et la 132, cette journée-là.

Constitué depuis le 1er juin 2016, l'organisme Soupe au bouton œuvrant en sécurité alimentaire, en collaboration avec l'Équipe en sécurité alimentaire, déploiera ses premières actions afin de favoriser l'autonomie alimentaire, le développement social et le soulagement de la pauvreté. « Avec les fonds amassés, on pourra améliorer la qualité des denrées remises aux familles et personnes dans le besoin. » De dire Ginette Desbiens, membre du conseil d'administration de Soupe au bouton et impliquée au comptoir alimentaire de Saint-Jean-Port-Joli.

Pour toute information, il est possible de contacter Claire Jacquelin au (418) 941-1117.

YOGA
Pour apprivoiser la respiration, assouplir le corps et apaiser le mental
Nouveau
4 ateliers pour enfants (8 à 10 ans) : apaisement mental
Pour adulte : Cours de groupe ou individuel
Cours adapté pour personnes à mobilité réduite
Cours adapté pour femmes enceintes
Début des cours : semaine du 19 septembre
Plus de 10 ans de formation et 15 ans d'expérience.
418 492-9222
1256124356

INFORMATIQUE IDC
VOTRE FOURNISSEUR POUR LA RENTRÉE!
www.informatiqueidc.com
PORTABLE ASUS
15.6 po, Processeur Intel
8gb Ram, 750 gb
À partir de 589 $
ANTI-VIRUS NOD32
Licence 2 ans
39,95 $
MULTI-FONCTION BROTHER
MFC -J480DW • Wifi
Pour seulement 98,77 $
Plusieurs autres promotions en magasin pour la rentrée scolaire!
* Quantitée limitée, promotion valide jusqu'au 15 septembre 2016.
426A, 4e avenue Painchaud, La Pocatière, Québec G0R 1Z0 T. 418 856-5646
1251817356

Clinique d'acupuncture
YVES BOUCHER, Ac. inc.
Diplômé de l'Université Européenne de Médecine Chinoise
Pharmacopée chinoise
Maux de dos - Sciatique
Bursite - Fatigue - Anxiété
Ménopause - Insomnie
Migraines - Stress - Allergies
Sur rendez-vous
418 856-3080
1208, 6e Avenue
bur. : 204, La Pocatière
G0R 1Z0
yves.boucher@hotmail.com
Membre de l'Ordre des Acupuncteurs du Québec A-010-95
1253257216

Ma vie. Mon décor.
DECO SURFACES
www.decosurfaces.com
Maintenant OUVERT LE DIMANCHE de 8 h à 12 h 30
Annabelle
Coloristes et designers pour des conseils judicieux dans le choix de votre peinture!
SICO
RONA DECO SURFACES CENTRE DE RÉNOVATION CAMILLE DUMAIS
1005, rue Lévesque, Saint-Pascal (Québec) G0L 3Y0 Tél. (418) 492-2347
www.camilledumais.com LIVRAISON PARTOUT AU QUÉBEC
1250022176

Une offre exceptionnelle
Jusqu'au 8 septembre 2016
RABAIS DE 50% sur papier hygiénique CASHMERE 12 roul. doubles Spéc. 4,99$ Rég. 10,29$
Une occasion de nourrir la marmaille à bon prix
RABAIS DE 20% à l'achat de 300 g et plus de charcuterie tranchée identifiée au comptoir de service. Pour un temps limité.
Alimentation Coop La Pocatière
IGA
*Pour un temps limité
161, route 230 Ouest, La Pocatière
Tél.: 418 856-2667
1267000356

Grande vente
FIN DE SAISON
Du 24 août au 5 septembre
40%*
sur les végétaux et la décoration
*Certaines conditions s'appliquent. Voir les détails à la caisse.
1250039346
FEUILLAGES DU QUÉBEC
64, route 230 Ouest
Saint-Pascal
418 492-2310
Suivez-nous sur
RBQ - 1219-1391-10
lesfeuillagesduquebec.ca

Une ouverture pour régler le dossier des anciens de l'ITA

Une lettre ouverte parue dans nos pages au sujet des changements imposés à l'organisation de retrouvailles d'anciens de l'ITA de La Pocatière a fait grand bruit la semaine dernière.

Stéphanie Gendron

Gérald Rousseau, professeur pendant plus de 30 ans à l'ITA, ne concevait pas que les anciens devaient dorénavant payer environ 400 $ pour avoir accès aux locaux de l'institution pour la tenue de leur cocktail de la promotion 1966. Cette nouvelle politique adoptée par l'administration l'an dernier était méconnue de l'organisation. « Lorsque nous avons su que nous aurions ces frais non prévus à payer, nous avons décidé de tenir l'événement ailleurs le 10 septembre, soit au Collège », précisait l'un des organisateurs Claude Gaudette.

Reste toutefois que plusieurs anciens auraient été vexés de voir que des frais étaient maintenant imposés. D'autant plus que le repas ne devait pas être pris sur place. « On vient seulement sur place avec nos petits souliers chics, on ne fera pas trop de poussière », ajoutait un autre organisateur, Denis Dutil. Celui-ci, lorsque nous l'avons rencontré, venait toutefois d'apprendre que l'administration était ouverte à discuter de la problématique et entrevoyait une solution avantageuse.

Du côté de l'ITA, il a été précisé que ces frais imposés étaient attribuables aux coupes budgétaires que subit l'ITA. L'estimation de 400 $ servirait à trois heures de sécurité, le ménage, le permis de servir de l'alcool et le cocktail.

Les membres du comité organisateur des retrouvailles. Photo: Maxime Paradis.

Place aux lecteurs

Les lettres publiées dans la rubrique «Place aux lecteurs» doivent être dûment signées par leur auteur (nom véritable) et comporter l'adresse complète (numéro civique, rue, municipalité) du signataire ainsi que le numéro de téléphone de façon à ce que l'éditeur puisse en vérifier l'authenticité. La longueur du texte ne devra pas excéder environ 1 500 caractères. Le journal «Le Placoteux» n'assume d'aucune façon la responsabilité des idées exprimées dans cette rubrique. Les lettres ne devront comporter aucun propos diff amatoires. De plus, le Journal se réserve le droit d'abréger une lettre ou de la corriger et ne s'engage pas à publier toutes les missives.

Réaction à l'opinion "L'ITA, une honte"

Comme directeur général du Cégep de La Pocatière pendant huit ans, un des dossiers qui me tenait et me tient toujours à cœur est l'avenir de l'ITA à La Pocatière.

Au cours des derniers mois, j'ai vu avec plaisir mon ex-collègue André Simard se rallier à l'idée d'un Cégep et d'une ITA regroupée, lui qui n'était pas très chaud à l'idée au départ. Il n'y a rien de plus naturel, de plus sensé et de plus logique que les deux établissements d'enseignement collégiaux de La Pocatière ne fassent qu'un. Les arguments sont nombreux en faveur d'une fusion et les arguments contre, s'il en est, relèvent de la peur d'avoir peur.

Ce qui me choque et ce qui m'attriste sont l'inaction du ministre Paradis dans ce dossier. Malgré des actions du milieu en demande d'une décision ministérielle, rien ne bouge.

J'ai rencontré M. Norbert Morin qui a l'air de beaucoup plus défendre son ministre que les gens du milieu. Il me répond : « Nous autres on regarde vers l'avenir. » Ça veut dire quoi? Ça veut dire que les représentants du milieu du Kamouraska regardent vers le passé? Qu'est-ce qui se cache derrière cette valse-hésitation? Quel est le lobby, sans doute du monde agricole, qui embourbe ce dossier?

Même si je ne suis plus au Kamouraska, je reste très concerné par ce dossier. Pendant ce temps, les portes de l'ITA sont fermées même à ses bâtisseurs. Je rends hommage au personnel de cette institution qui vit dans l'incertitude pendant des années. La famille du Cégep serait sûrement très heureuse de s'agrandir avec des gens que l'on connaît déjà pour plusieurs.

Monsieur le député Morin, que faites-vous? Cessez de regarder au loin et dites-nous ce que votre gouvernement veut faire avec l'ITA. Nous avons assez attendu. Ça suffit.

Claude Harvey,
ancien directeur général
du Cégep de La Pocatière.

Place aux lecteurs

Les lettres publiées dans la rubrique «Place aux lecteurs» doivent être dûment signées par leur auteur (nom véritable) et comporter l'adresse complète (numéro civique, rue, municipalité) du signataire ainsi que le numéro de téléphone de façon à ce que l'éditeur puisse en vérifier l'authenticité. La longueur du texte ne devra pas excéder environ 1 500 caractères. Le journal «Le Placoteux» n'assume d'aucune façon la responsabilité des idées exprimées dans cette rubrique. Les lettres ne devront comporter aucun propos diff amatoires. De plus, le Journal se réserve le droit d'abréger une lettre ou de la corriger et ne s'engage pas à publier toutes les missives.

Mise au point dans le dossier des anciens de l'ITA

Pour faire suite à la publication de M. Gérald Rousseau parue le 19 août dernier, L'Association des anciennes et des anciens de l'ITA, campus de La Pocatière tient à clarifier qu'il n'y a eu aucun refus de sa part ni de la part de l'ITA, campus de La Pocatière pour l'accueil de ses anciens étudiants qui fêteront leur 50 ans de diplomation le 10 septembre prochain. Puisque des frais sont à prévoir pour l'organisation d'un tel événement, le comité organisateur a pris la décision de ne pas assumer les coûts supplémentaires pour la tenue de son activité à l'ITA. Nous tenons à préciser qu'aucune demande de la part du comité organisateur n'a été déposée officiellement auprès de L'Association des anciennes et des anciens ainsi qu'à la Direction générale du campus pour la réalisation de cette activité.

Suite à cet événement, une rencontre est prévue avec la direction du campus et L'Association des anciennes et des anciens afin que cette situation déplorable ne se reproduise plus. L'Association des anciennes et des anciens tient à s'excuser auprès de ses membres pour cet imbroglio et profite de l'occasion pour féliciter ses diplômés pour leurs 50 ans de diplomation.

Julie Gagnon, présidente de l'Association des anciennes et des anciens de l'ITA, campus de La Pocatière.

Andrew Caddell aux communications

Andrew Caddell à sa résidence de Kamouraska

Résidant de Kamouraska, M. Andrew Caddell fera partie de l'équipe des communications du premier ministre de Terre-Neuve-et-Labrador, Dwight Ball. Andrew Caddell est nommé Directeur des communications, à compter du 22 août. Dans un communiqué, le premier ministre terre-neuvien dit avoir une confiance dans les capacités des personnes nommées, dont M. Caddell, à soutenir le travail de son gouvernement. Andrew Caddell a été candidat libéral dans Montmagny-L'Islet-Kamouraska-Rivière-du-Loup à l'élection fédérale de 2011. Fonctionnaire du ministère des Affaires étrangères et du Commerce international, M. Caddell avait le goût de relever un nouveau défi. (M.G.)

COURS DE MUSIQUE
INITIATION À LA MUSIQUE
Pour jeunes de 4 à 6 ans
Pour jeunes et adultes
• CHANT
• CLAVIER
• PIANO
• BATTERIE
Débutant en septembre
Ghislaine Richard
418 492-7160
Cel. : 418 894-4569
1252973356

PUBLICITÉ Yves Lévesque
OBJETS PROMOTIONNELS
STYLOS - ÉPINGLETTES
TASSES - CALENDRIERS
PORTE-CLÉS - ET PLUS
Broderie 2000
CASQUETTES - T-SHIRTS
POLOS - POLARS
CHEMISES
MANTEAUX TOUTES SAISONS
GROS ET DÉTAIL
SVP visitez pubyl.com
36 ans à votre service ... Merci !
421, 4e Avenue
La Pocatière
418 856-1221
pubyvesl@videotron.ca
Bâtisseur d'image depuis 1979 !
1250650156

CENTRE VISUEL ST-PASCAL
UN REGARD SUR L'HORIZON
Dr Germain Dupuis, optométriste
Dre Stéphanie Bélanger, optométriste
269, rue Taché
Saint-Pascal (Québec) G0L 3Y0
Tél. : 418 492-1430
Télec. : 418 492-2832
1251174156

« La joie de vous servir »
Jean-Marie Rossignol
Conseiller en sécurité financière
418 492-3255
Assurance-vie
Protection en cas d'invalidité
Régimes collectifs
Rentes, REER
1250050156

135 000 $ pour soutenir les jeunes de Côte-du-Sud

Le député de Côte-du-Sud, M. Norbert Morin, annonce l'attribution d'une aide financière de 45 000 $ au Carrefour jeunesse-emploi de la MRC de L'Islet, au Carrefour jeunesse-emploi de la MRC de Montmagny et à Projektion 16-35 de Saint-Pascal. Ces partenaires, promoteurs de Place aux jeunes en région, sont des collaborateurs majeurs du gouvernement en favorisant la mobilité des jeunes vers nos régions. « Pour bâtir une économie forte sur notre territoire, nous avons besoin de garder et d'attirer chez nous les jeunes. Ils sont les entrepreneurs, les leaders et les travailleurs de demain. Le programme Place aux jeunes permet de soutenir ceux qui désirent s'établir en région en facilitant leur insertion dans nos communautés locales. L'investissement annoncé aujourd'hui permettra à des jeunes de l'extérieur de la région de venir l'explorer et de s'y établir. Voilà une excellente nouvelle pour ces trois organismes de notre territoire et une autre démonstration de l'importance qu'accorde notre gouvernement à l'épanouissement de la jeunesse québécoise et au développement de toutes les régions du Québec », a soutenu le député Norbert Morin.

Créez à votre goût avec McDonald's

Le restaurant McDonald's du futur arrive à La Pocatière. Comme plusieurs clients l'ont déjà remarqué, le restaurant propose une expérience modernisée en permettant aux clients de personnaliser eux-mêmes leur sandwich.

On trouve maintenant dans le McDonald's de La Pocatière des bornes de commande grâce auxquelles ils peuvent créer leur hamburger de A à Z avec le nouveau menu Créez à votre goût. Celui-ci est ensuite préparé en cuisine avec du bœuf canadien à 100 %. Près de 30 options sont offertes parmi les types de fromages, de garnitures, de pains, etc.

La Pâtisserie McCafé offre des croissants français, des mini-chocolatines avec du chocolat dans chaque bouchée et des danoises au fromage à la crème faites avec de vrais fruits. Le service à la table est aussi disponible.

« Le restaurant du futur propose une nouvelle expérience avec le menu de hamburgers Créez à votre goût, et nous sommes ravis que La Pocatière ait été choisie pour participer à l'audacieuse transformation de la marque McDonald's », se réjouit M. Pierre Dubillard, franchisé.

L'objectif de créer jusqu'à 15 emplois locaux par restaurant.

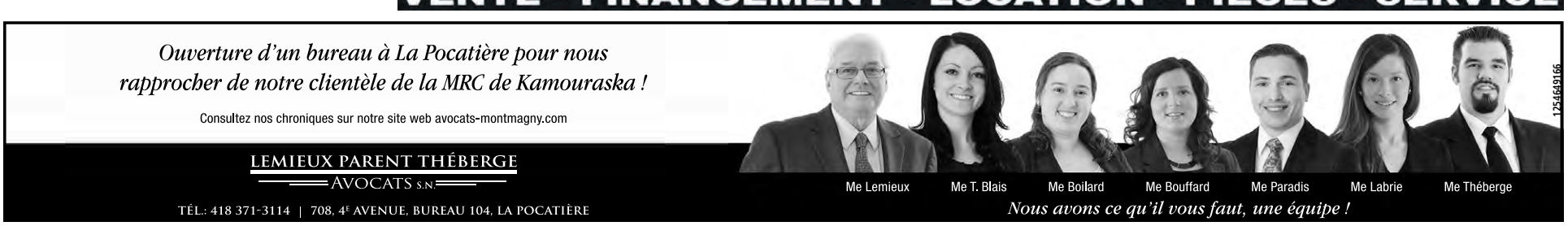

LE CAMIONNAGE, UNE INDUSTRIE CAPITALE À CÉLÉBRER!

Du 4 au 10 septembre 2016 se déroule la 18e Semaine nationale du camionnage. Par cet évènement, l'Association du camionnage du Québec (ACQ) souhaite rendre hommage à tous les travailleurs qui garantissent chaque jour le transport de marchandises avec efficacité et fiabilité, et ce, en toute sécurité.

Avec le thème « Fière de pouvoir compter sur vous. Sans vous, ce ne serait pas possible! », l'ACQ s'adresse cette année à la fois aux gens de l'industrie et au grand public. En effet, ce message vise d'une part à reconnaître le rôle essentiel que jouent les nombreux travailleurs de l'industrie du camionnage, qu'ils soient camionneurs, répartiteurs, superviseurs du transport, mécaniciens de poids lourds ou gestionnaires en logistique du transport, par exemple. De fait, le camionnage tient une place primordiale dans notre société : en plus des dizaines de milliers d'emplois créés et des milliards générés par l'industrie, le camionnage permet à chacun de trouver ce qu'il cherche dans ses commerces préférés.

D'autre part, la thématique 2016 souligne l'importance de la collaboration du grand public. Sa collaboration? Eh oui! Le partage de la route facilite grandement le travail des camionneurs qui sillonnent le pays — voire le continent — pour livrer les marchandises à bon port dans les délais prescrits. L'ACQ profite donc de l'occasion pour remercier tous ceux et celles qui adoptent un comportement respectueux sur la route — et pour sensibiliser les autres à faire de même!

Pour connaître les différentes activités organisées dans le cadre de la Semaine nationale du camionnage, visitez le www.carrefour-acq.org.

QUATRE CONSEILS POUR BIEN PARTAGER LA ROUTE AVEC LES POIDS LOURDS

Entre conduire un poids lourd et une petite voiture, il y a tout un monde : la visibilité, les manœuvres de virage et la distance de freinage sont bien différentes selon que vous conduisez un camion transportant 40 tonnes de marchandises ou une automobile comptant quelques passagers… Pour prévenir les incidents fâcheux et les graves accidents, voici quatre conseils à suivre en tant qu'automobiliste.

1. **Méfiez-vous des angles morts :** les camions ont plusieurs angles morts où les voitures disparaissent du champ de vision du conducteur. Ainsi, à l'avant, à l'arrière et sur les côtés du véhicule lourd, assurez-vous de tenir vos distances et d'effectuer vos déplacements rapidement — tout en respectant les limites de vitesse, bien entendu!
2. **Respectez les clignotants :** un camionneur qui indique son intention de tourner à droite et qui dévie vers la gauche n'est pas inattentif. En effet, les virages des poids lourds doivent s'effectuer sur une large superficie. Il est donc dangereux de tenter un dépassement par la droite en pareille situation.
3. **Doublez de façon sécuritaire :** puisqu'une grande partie de votre dépassement se fait dans l'angle mort du conducteur de camion, il est conseillé de doubler vite et bien afin de demeurer le moins longtemps possible dans la zone « aveugle ».
4. **Maintenez votre vitesse :** lorsque vous roulez devant un semi-remorque, il est important que vous conserviez une vitesse de croisière stable. Sachez qu'un véhicule de cette taille forcé de ralentir subitement devra rouler sur une distance d'au moins trois kilomètres avant de reprendre son allure initiale.

Enfin, n'oubliez pas que la courtoisie est toujours de mise au volant… Bonne route!

Les camions ont plusieurs angles morts… pensez-y au moment de les doubler!

TRANSPORT A. & C. BOURGAULT
Maintenant nous achetons votre bois en longueur (tremble, sapin, épinette, etc). Nous achetons toutes les essences de bois, bois sciage ou bois pâte
VENTE DE CONTENEURS EN MÉTAL DE 20 À 40 P.C. CONTACTEZ ANDRÉ
AVANT DE VENDRE, INFORMEZ-VOUS
André et Christiane Bourgault, propriétaires
565, route 216, Sainte-Félicité | 418 359-3284
1257560356

Carrefour du camion R·D·L
SERVICE ET RÉPARATION POUR TOUTES LES MARQUES
FREIGHTLINER · STERLING · WESTERN STAR · FUSO
Distributeur des pièces ALLIANCE
WWW.FREIGHTLINERRDL.COM
100, BOUL. INDUSTRIEL, C.P. 325, RIVIÈRE-DU-LOUP (QUÉBEC) G5R 3Y9
1 800 392-3192 • 418 862-3192
1257595356

CENTRE Routier 1994 INC.
IDEALEASE · ISUZU CAMIONS
375, rue Témiscouata
Rivière-du-Loup (Québec)
G5R 3Z5
INTERNATIONAL
Tél. : 418 862-7231
Téléc. : 418 862-1938
Sans frais :
1 866 979-7231
1257560356

DÉNEIGEMENT DE COURS À SAINT-PASCAL
Résidentiel et commercial
Avec tout contrat résidentiel, le sablage est inclus en cas de verglas et de pluie
À contrat ou à l'heure prix compétitifs
Contactez un gars de confiance et d'expérience
RBQ 8320-8397-01
EXCAVATION YVAN PELLETIER
880, RANG 4 EST, SAINT-PASCAL
CEL.: 418 894-5110 418 492-5948
1255467356

Peterbilt
PETERBILT ATLANTIC
CHEZ VOUS SUR LA ROUTE
Venez rencontrer notre nouvelle équipe !
Saviez-vous que notre taux horaire de l'atelier mécanique est à 97 $/h ? Bénéficier de notre programme de maintenance personnalisé qui vous fera économiser au moins 700 $ annuellement avec un coût de maintenance en bas de 0,02 $/km, inspection annuelle incluse.
Heures d'ouverture
Lundi au vendredi de 7 h 30 à minuit
Samedi de 8 h à 16 h
195, avenue du Parc, Saint-Pascal
418 492-7383 | 1 800 922-7383
www.peterbiltatlantic.com
1257442356

Votre spécialiste DU PNEU
BRIDGESTONE · Firestone PERFORMANCE ASSURÉE
Mécanique préventive
J.L. Desrosiers & FILS INC.
SERVICE ROUTIER 24 HEURES
Denis Thibault, prop.
193, de Gaspé Ouest, Saint-Jean-Port-Joli
Tél. : 418 598-6434 Cell. : 418 234-2026
1250371356

Une année d'existence pour Nathalie Paradis Photographie

Le studio de photos Nathalie Paradis Photographie a franchi le cap d'une année d'existence au Kamouraska. La photographe se spécialise dans les portraits en studio et les événements, ainsi que le commercial. Paradis a longtemps travaillé dans le domaine de l'administration, tout en assouvissant sa passion pour la photo à titre personnel. La maman de deux jeunes enfants a toutefois décidé de laisser toute la place à la photo récemment.

Formation

Elle a suivi une formation en ligne de sept mois à l'Académie photographique de Bruxelles en 2013, avant d'ouvrir les portes de son studio en septembre 2015 à Sainte-Anne-de-La-Pocatière.

« J'ai travaillé très fort sur ce projet, de janvier à septembre, et je suis bien heureuse du résultat », souligne-t-elle, alors qu'elle s'apprête à célébrer sa première année de fondation.

Elle a su donc au fil du temps se faire connaître, elle et ses services, et se démarquer par son utilisation des réseaux sociaux et son blogue, ainsi que par sa capacité à mettre les sujets à l'aise pour en tirer un sourire des plus naturels. (S.G)

MÉTHODE DE LIBÉRATION DES CUIRASSES

Nouveau
Cours d'initiation à Saint-Vallier
Jeudi 15 sept. 13 h 30
1er cours gratuit

Session d'automne
Émotions / Corps / Esprit

St-Jean-Port-Joli
Lundi 12 sept. 9 h 30
Mardi 13 sept. 19 h 30
La Pocatière
Mercredi 14 sept. 19 h
Montmagny
Jeudi 15 sept. 9 h 30

(session de 10 cours)
Venez essayer le premier cours!
(inscription obligatoire)

Pour information et inscription
Lise Fortin 418 241-6385

125 4169356
4143516

Institut Corps à Coeur
Site internet : http://www.institutcorpsacoeur.com/

INITIATION À LA FOI, CATÉCHÈSE ET SACREMENTS

dans les communautés chrétiennes de Sainte-Anne et Saint-Onésime

L'ÉVEIL À LA FOI
La P'tite Pasto
pour les 2-5 ans accompagnés d'un adulte

La Pasto des Grands
pour les 6 ans et plus, en même temps que la P'tite Pasto

PARCOURS DE CATÉCHÈSES
(intégrant les premiers sacrements)

Laisse-moi te raconter
8-9 ans - intégrant le Pardon et l'Eucharistie

Un chemin pour la Vie
12 ans et plus - intégrant la Confirmation

Soirée d'information et d'inscription
(pour les parcours)
Le dimanche 11 septembre à la cathédrale à 19 h

Bienvenue
L'équipe pastorale
418 856-2896 | pastoralejeunesse@hotmail.com

125866356

flexi®

Collection pour enfants disponible à La Pocatière !

CONFORTABLE
LÉGER
DURABLE

Matériaux de qualité!

Fillion CHAUSSURES

La Pocatière
602, 4e ave. Painchaud, Qc
418 856-9903

Saint-Pascal
648, rue Taché, Qc
1 888-SOULIER

Urbain ♦ Plein air ♦ Athlétique

chaussuresfillion.ca

125024356

Une campagne de financement pour le Musée de l'agriculture et de l'alimentation

Situé à La Pocatière, le Musée québécois de l'agriculture et de l'alimentation lance une campagne de recrutement et de financement. L'objectif : recruter 150 nouveaux membres et amasser une somme de 125 000 $.

Maurice Gagnon

Cette démarche permettra au Musée de profiter du programme Placement culture. Pour chaque dollar amassé, le gouvernement du Québec en octroie deux, permettant à l'organisme de disposer d'une somme totale de 375 000 $. Animé par sa nouvelle vocation, le Musée investira dans le renouvellement de son exposition permanente et pour améliorer des conditions de conservation des collections actuelles, a expliqué mercredi en conférence de presse le directeur général, M. Luc St-Amant.

La campagne « Mon Musée et moi, une recette gagnante » aura cinq porte-paroles en lien avec le milieu agroalimentaire, dont Mme Hélène Raymond, journaliste, auteure et animatrice. Le Kamouraska étant le berceau de l'agroalimentaire au Canada, souligne M. Rosaire Ouellet, président du Musée, on doit être fier de porter cette renommée. Comme musée, « il faut aller chercher une crédibilité en montant des expositions que l'on pourra présenter ailleurs par la suite », dit-il.

Histoire et dynamisme

Pour Hélène Raymond, il est clair qu'un tel musée devait se retrouver ici à cause de l'histoire agricole de la région, mais aussi de son dynamisme. Il est important, selon elle, que le public adhère à ce projet en devenant membres.

De plus, divers événements seront organisés, notamment le Banquet des récoltes le 15 octobre. Notons que les 100 premiers nouveaux membres recevront l'une des 300 cuillères de bois numérotées, œuvre d'un artisan de la région. Les autres seront mises en vente.

Le Musée québécois de l'agriculture et de l'alimentation est soutenu par le ministère de la Culture et des Communications du Québec.

Les partenaires : Denis Lévesque, maire de Mont-Carmel et président du Groupe coopératif Dynaco, Paul Julien, administrateur du Musée et directeur du Développement des affaires Marché agricole chez Desjardins Entreprises-Côte-du-Sud, Rosaire Ouellet, président du Musée, maire de Sainte-Anne-de-la-Pocatière et ancien directeur de l'ITA, Luc St-Amand, directeur général du Musée, Hélène Raymond, journaliste, auteure et animatrice, Gilles Martin producteur agricole et président du CDBQ.

Saint-Pascal récompense les plus fleuris

La Ville de Saint-Pascal et l'Association des gens d'affaires de Saint-Pascal ont dévoilé les grands gagnants du concours « On fleurit Saint-Pascal », dans le cadre de la classification 2016 des Fleurons du Québec.

Maxime Paradis

Disposant actuellement de trois fleurons, la Ville de Saint-Pascal avait décidé de frapper un grand coup cette année, en vue de l'évaluation 2016, en procédant à l'embauche d'une chargée de projet, Mme Cécile Joseph, et en mettant sur pied un concours qui devait inciter résidents et commerçants à fleurir leur extérieur. « On est agréablement surpris de la participation des gens, surtout du côté résidentiel », de mentionner Mme Joseph.

Au total, 41 propriétaires résidentiels et huit propriétaires commerciaux auront pris part au concours et trois prix auront été attribués pour chacune des catégories.

Les gagnants

Du côté résidentiel, le jury formé de bénévoles aura décerné le premier prix de 400 $ en argent Place Saint-Pascal à Mme Françoise Bossé et M. René Ouellet. Le deuxième prix, d'une valeur de 200 $, fut remis à Mme Nicole Légaré Caron. Un troisième prix de 50 $ en argent Place Saint-Pascal fut attribué au hasard parmi les autres participants. Il fut remporté par M. Louis-Marie Plourde.

Dans la catégorie commerciale, l'Hôtel Victoria est reparti avec le premier prix d'une valeur de 400 $ en bon d'achat du Journal Le Placoteux. La Caisse Desjardins du Centre de Kamouraska a reçu le deuxième prix de 200 $. Un troisième prix donnant droit à une publicité de type « carte d'affaires » dans le journal L'essentiel a été remporté au hasard par le Resto Pub Le Saint-Pascal.

« Il y avait vraiment de très beaux terrains. Les gens ont mis beaucoup d'efforts. Plusieurs étaient dignes de mention », d'ajouter Cécile Joseph.

Les Fleurons du Québec évalueront la Ville de Saint-Pascal le 30 août prochain. Cette dernière espère conserver son troisième fleuron, ou de moins, en obtenir un quatrième.

Les gagnants du concours « On fleurit Saint-Pascal » entourés des partenaires et des gens de Ville Saint-Pascal. Photo : Maxime Paradis

25 ans pour la Maison des Jeunes de L'Islet-Nord

La Maison des Jeunes de L'Islet-Nord fêtera son 25e anniversaire de fondation le 29 novembre prochain. Dédié à la cause des jeunes des huit municipalités de L'Islet-Nord, cet organisme leur offre un milieu de vie sain où ils peuvent se rencontrer, entrer en contact avec des adultes significatifs et vivre des expériences fondatrices. De plus, plusieurs projets de prévention et d'intervention permettent d'agir sur diverses problématiques psychosociales dans différents contextes. Un souper méchoui se tiendra à la Vigie de Saint-Jean-Port-Joli, le samedi 17 septembre dès 17 h. Renseignements au 418 598-3942.

Nouveaux arrivants à Saint-Onésime

Le comité de développement de Saint-Onésime-d'Ixworth fêtera ses nouveaux arrivants le samedi 10 septembre prochain, à l'occasion d'un souper BBQ qui débutera à 17 h sous le pont couvert et qui se déplacera au Club Hiboux par la suite.

« Nous fêtons nos nouveaux arrivants aux deux ans et c'est toujours un grand plaisir de les rencontrer. Nous en profiterons pour leur remettre un cadeau d'accueil. Toute la population est aussi la bienvenue pour le souper BBQ », de préciser le président du comité, M. Denis Miville.

La première partie de l'accueil des nouveaux arrivants se fera sous le pont couvert avec un service de vin d'honneur offert par la municipalité.

Pour les personnes intéressées à prendre part au souper, les billets sont en vente auprès de M. Miville et à l'épicerie NJL au 418 856-1136. Le souper est gratuit pour les nouveaux arrivants.

Bâtir un monde de justice
Développement et Paix
1 888 234-8533 www.devp.org

Donnez votre vieux véhicule à AUTOREIN
Vous contribuez à lutter contre les maladies rénales et à protéger l'environnement
Remorquage gratuit | Reçu pour fins d'impôt émis
1 888 2AUTO-REIN / 1 888 228-8673 www.rein.ca/quebec

CLUB DE BOXE LAPOC
On réalise ses objectifs et ses rêves dans le plaisir.
3 - 4 SEPTEMBRE
PORTE OUVERTE DE 12 À 17H

ON SE MET EN FORME

ON PERD DU POIDS

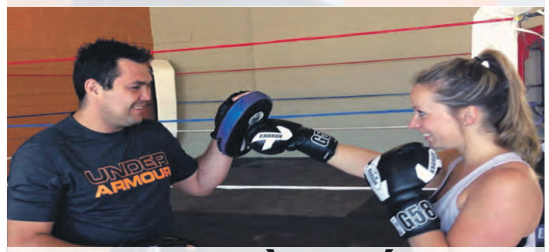
ON APPREND À SE DÉFENDRE

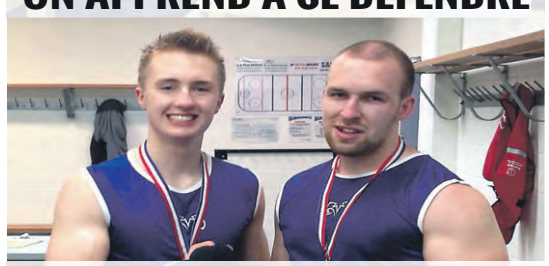
ON FORME DES CHAMPIONS

STÉPHANE GOSSELIN
ENTRAÎNEUR CERTIFIÉ
15 années d'enseignement
3e niveau entraîneur de boxe
3e niveau programme national de certification des entraîneurs

ABONNEMENT
12 semaines illimitées pour 175 $
Cours de groupe supervisés Offerts 6 jours sur 7.
Le matin, le midi et le soir.
BANDAGES GRATUITS !
INSCRIPTION EN TOUT TEMPS

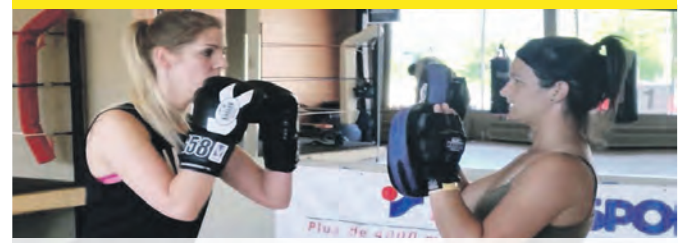
Nos locaux sont équipés de rings, de sacs, de machines pour la musculation et pour le cardio.

Bienvenue aux enfants !

CLUB DE BOXE DE LAPOC
Stéphane Gosselin
905, 5ème rue La Pocatière
418 551-5091
418 551-7806

NOUVEAU À SAINT-PASCAL
COURS DE PEINTURE
PORTE OUVERTE
les 9, 10 et 11 septembre
de 10 h à 16 h
Local du 555, rue Hudon
Pour information :
Sylvianne Paré
au 418 894-9414
Visitez ma page facebook : Atelier Sylia
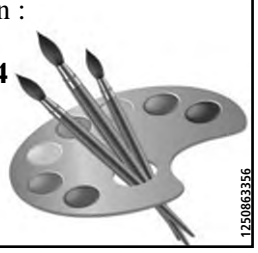
1250863356

ENTRAVE IMPORTANTE
Fermeture de la route 230
LE CENTRE LA POCATIÈRE EST FACILEMENT ACCESSIBLE MALGRÉ LES TRAVAUX !

En tout temps une section de la route 230 est fermée à la circulation. Les usagers de la route doivent circuler en empruntant un chemin de détour via la route 132.
Nous sommes désolés des inconvénients que cela peut occasionner à notre clientèle.
161, route 230 Ouest, La Pocatière
LECENTRELAPOCATIERE.COM
LE CENTRE La Pocatière
1251190346

355 000 $ pour favoriser la mobilité étudiante

La directrice générale du Cégep de La Pocatière, Mme Marie-Claude Deschênes.

LA POCATIÈRE – Les quatre cégeps du Bas-Saint-Laurent (La Pocatière, Matane, Rimouski et Rivière-du-Loup) se partageront 355 700 $ pour inciter des étudiants de centres urbains à venir étudier chez eux.

Maurice Gagnon

Le programme doté pour le Québec d'une enveloppe de 1,4 M$ pour l'année scolaire 2016-2017 a été lancé par la ministre de l'Enseignement supérieur, Hélène David, et le premier ministre Philippe Couillard. Il est mis à la disposition des établissements affectés par la baisse démographique.

Dans les faits, un montant fixe de 16 565 $ sera versé à chaque cégep. S'ajoutera un montant proportionnel au pourcentage de la baisse démographique estimée entre 2015 et 2020 et selon la taille du bassin local de recrutement des cégeps.

Heureuse de l'initiative

La directrice générale du Cégep de La Pocatière, Marie-Claude Deschênes, se dit heureuse de cette initiative. « Il existe des programmes de bourses à la mobilité pour les étudiants internationaux, mais ça n'existait pas pour des étudiants du Québec », dit-elle.

La façon d'utiliser ce programme semble, à son avis, laisser place à une certaine créativité. « Ça peut-être par exemple un programme de jumelage ou d'échange d'étudiants avec un cégep urbain », dit-elle. Ceux-ci pourraient bénéficier d'incitatifs pour étudier en région.

Toutefois, comme l'indique Mme Deschênes, les directions des cégeps du Bas-Saint-Laurent ont convenu qu'il n'était pas question de faire de la surenchère entre eux pour attirer du monde.

En entier

« Ce qui m'intéresse davantage c'est qu'on peut offrir à des étudiants de venir faire leur programme en entier. On va mettre plus d'énergie vers ça », dit-elle. Pour le Cégep de La Pocatière, l'année 2016-2017 servira à élaborer le programme, à prendre des ententes avec des collèges urbains et à en faire la promotion auprès de futurs étudiants. Les premiers étudiants à en disposer devraient arriver à l'automne 2017.

Des étudiants français visent la double diplomation

Confronté à une baisse démographique, le Cégep de La Pocatière mise sur la venue d'étudiants étrangers pour maintenir ses effectifs. Le Cégep offre d'ailleurs un programme de double diplomation à l'intention d'étudiants français qui porte ses fruits.

Maurice Gagnon

Le Cégep a besoin d'étudiants internationaux. « Notre effectif total La Pocatière-Montmagny est à environ 990 étudiants. On en avait 1 040 l'an dernier. Et il y a plus d'étudiants internationaux », souligne la directrice générale du Cégep de La Pocatière, madame Marie-Claude Deschênes.

Le Cégep compte 65 étudiants internationaux, dont 16 en comptabilité-gestion qui sont dans le programme de double diplomation.

Une fois qu'ils ont terminé leur diplôme français (Brevet de technicien supérieur), les étudiants peuvent obtenir après un an à La Pocatière leur diplôme d'études collégiales.

Quand ils retournent en France, ils ont la diplomation française et un diplôme d'études collégiales au Québec. Certains d'entre eux resteront au Québec pour poursuivre leurs études universitaires, souligne madame Deschênes.

« On voudrait que nos étudiants puissent faire la même chose; qu'au terme de leurs études collégiales, ils puissent aller en France, faire des études pendant un court délai, et obtenir une sanction française par le principe de la reconnaissance des acquis », dit-elle.

Au Cégep de La Pocatière, le programme de double diplomation existe aussi en Informatique. « Pour la 1re fois, j'ai deux étudiants en double diplomation en Informatique », précise Mme Deschênes. En comptabilité-gestion, on est parti de trois étudiants l'an dernier pour monter à 16 cette année.

Un photographe qui se démarque

Depuis deux ans, Jean-François Lajoie offre son service de photographies dans la région. Le photographe de Saint-Alexandre se démarque plus particulièrement en photos d'enfants (1 an et plus) et de mariages. « J'essaie de faire un traitement différemment sur mes photos pour leur donner un look propre à moi, une signature que l'on reconnaît », indique le professionnel. Il est possible joindre M. Lajoie au www.jeanfrancoislajoie.com, sur Facebook Jeanfrancois Lajoie-Photographie ou par courriel jfrancoisphoto@gmail.com.

Photo: Jean-François Lajoie

LEMIEUX LOCATION
1250793166
LOCATION DE VÉHICULE, CAMION, CUBE
REMORQUE OUVERTE OU FERMÉE
418.856.2824
Réservez votre huilage

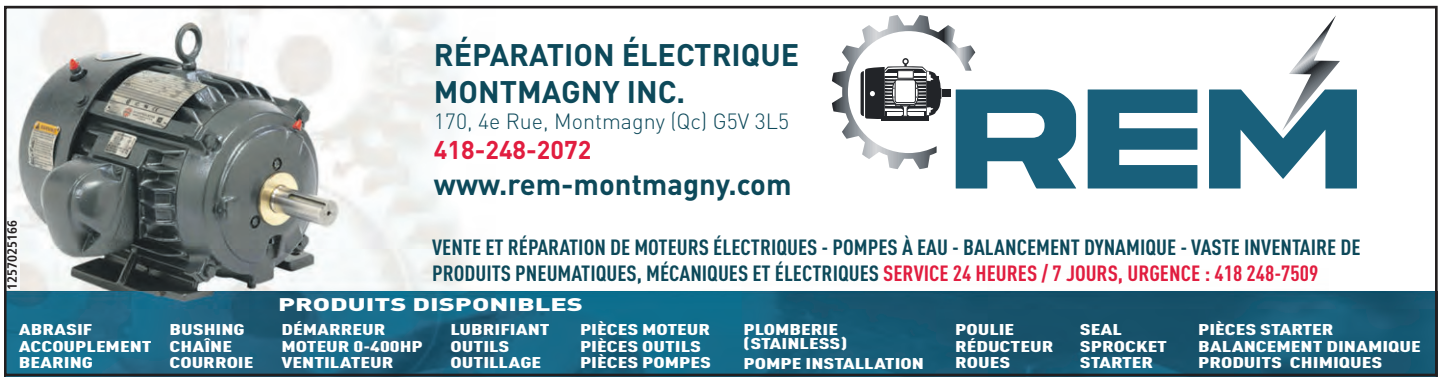

SCÈNES DE CRIMES

une CHRONIQUE de

Norbert Spehner

Le secret de l'Icône rouge

L'inspecteur Pekkala a fait son apparition dans la littérature policière en 2010, avec la publication (en traduction) de L'Oeil rouge du Tsar. D'origine finlandaise, Pekkala est le flic principal du tsar russe Nicolas II. Personnage redoutable et redouté, il est le confident et le garde du corps du souverain qui a toute sa confiance. Quand éclate la Révolution russe, en 1917, Pekkala est envoyé dans un camp en Sibérie d'où il est extirpé sur ordre de Staline, le nouveau maître du Kremlin, qui a besoin de ses services. L'Icône rouge est le sixième volet des aventures de ce personnage plus grand que nature qui mène ses enquêtes avec son fidèle adjoint, le major Kirov qui lui est entièrement dévoué.

L'action commence en Allemagne, en février 1945, alors que les troupes russes convergent vers Berlin. Piégés par les nazis, deux conducteurs de char russe trouvent refuge dans la crypte d'une église locale. Ils y découvrent « le Berger », une icône d'une valeur inestimable que tout le monde pensait détruite. En 1915, la tsarine avait confié l'objet à Raspoutine, mais un moine fanatique avait dérobé l'objet sacré et y avait mis le feu. Informé de la découverte, Staline ordonne à Pekkala de découvrir ce qui s'est réellement passé et comment cet objet s'était retrouvé dans cette crypte. L'enquête menée le met rapidement sur la piste des Skoptsy, une secte chrétienne dont les membres ont été pourchassés et décimés par la police secrète bolchévique. Seuls quelques rares survivants se sont regroupés et se cachent dans les vastes forêts de Sibérie. Pour ces fanatiques, l'icône rouge est le plus grand des trésors et ils sont prêts à tout pour remettre la main sur cet objet. Or, il se trouve que l'un des membres de cette secte possède le secret d'une arme terrifiante qui pourrait changer le cours de la guerre! Voici donc Pekkala et son adjoint entrainés dans une dramatique course contre la montre au cours de laquelle ils découvriront un des secrets les mieux cachés de la Seconde Guerre mondiale. À la fois roman historique et roman policier, L'Icône rouge est une lecture à la fois distrayante et très instructive. Une excellente série!

Deux arrestations dans L'Islet

Les policiers du poste de la MRC de L'Islet de la Sûreté du Québec ont procédé à deux arrestations et à trois perquisitions, le 25 août, dans le cadre d'une enquête sur des vols et des introductions par effraction commises dans des résidences de L'Islet et de Sainte-Perpétue.

Cédric Joncas Guillemette, 32 ans, de Sainte-Perpétue, a comparu au palais de justice de Montmagny le 26 août pour faire face à des accusations d'introduction par effraction, de possession de cannabis et d'omission de se conformer à une condition d'une promesse émise par un agent. Il se présentera de nouveau devant la Cour le 29 août pour son enquête sur remise en liberté .Le second suspect, un individu de 31 ans, de L'Islet, a été libéré avec conditions le jour même de son arrestation.

Cours de guitare
Classique - Acoustique - Électrique
et de
Mandoline
Ukulele
Basse
Individuel ou en groupe
Aussi cours de théorie et de solfège
Professeur: Martin Morais
Plus de 20 ans d'expérience
Possibilité de passer les examens reconnus par le ministère de l'Éducation à la fin de votre année
12 rue William, St-Pacôme. Ou par skype
Information : 418.354.8994
www.studioallegro.com
cours@studioallegro.com
1254312336

Plus de 40 ans d'expérience
GESTION DONALD GARON inc.
Saint-Denis 418 498-2283
PEINTRE en BÂTIMENT de FERME
Spécialité TOITURE
Intérieur - Extérieur
• Travaux au fusil (airless)
• Nettoyage à pression
• Rénovation de béton
• Service avec nacelle
• Émondage d'arbre
TAILLE ÉMONDAGE et ABATTAGE D'ARBRE
Service de nacelle
Possibilité de déchiquetage des branches
EXTRACTION DE SOUCHES D'ARBRES
Assurance responsabilité
1255280226

BMR
CE SAMEDI
15% DE RABAIS EN MAGASIN!
OUTILLÉ POUR LA RENTRÉE
50 ans Dynaco RÉNOVATION
Saint-Augustin-de-Desmaures
Saint-Paul-de-Montminy
Montmagny
Saint-Jean-Port-Joli
La Pocatière
Saint-Pascal
Rivière-du-Loup
Dégélis
Témiscouata-sur-le-Lac
Pohénégamook
Rimouski
Matane
BMR Dynaco www.dynaco.coop
*Le samedi 3 septembre 2016, obtenez 15% de rabais sur tous les articles en stock à l'exception des matériaux. Le rabais s'applique sur le dernier prix affiché.
1250031356

25 000 $ grâce au tournoi de golf de la Fondation

Tous les éléments étaient réunis pour faire de la 17e édition du tournoi de golf de la Fondation du Cégep de La Pocatière, un succès sur toute la ligne.

Tenu sous la présidence d'honneur de M. Germain Poitras, président du conseil d'administration de la Caisse Desjardins du Nord de L'Islet, le tournoi a, une fois de plus, affiché complet et près de 200 personnes ont profité du souper six services servis à cette occasion.

Grâce à la participation de huit anciens joueurs de la ligne nationale de hockey et à de précieux partenaires financiers, la Fondation a pu créer huit quatuors d'honneur et le clou de la soirée a sans aucun doute été l'encan contenant des objets authentifiés animés par M. Yvon Lambert.

Grâce à la très grande générosité des personnes et partenaires associés à cette 17e édition, le tournoi a rapporté plus de 25 000 $ à la Fondation du Cégep de La Pocatière. « Grâce à vous tous, la Fondation peut améliorer ses divers programmes de bourses et de subventions, et en créer de nouveaux pour répondre encore mieux aux besoins de ces jeunes qui sont en constante évolution. Oui, la Fondation, j'en suis persuadé, fait la différence non seulement pour les jeunes, mais aussi pour le Cégep de La Pocatière et le Centre d'études collégiales de Montmagny qui jouissent d'une notoriété exceptionnelle » de mentionner le président de la Fondation du Cégep de La Pocatière, M. Gaston Côté, lors de l'allocution d'ouverture.

Les fonds amassés grâce à ce tournoi permettent, entre autres, à la Fondation de pouvoir fonctionner et de remplir sa mission qui est de promouvoir l'avancement de l'éducation et de la recherche au Cégep de La Pocatière et au Centre d'études collégiales de Montmagny dans le domaine des arts, des sciences, de la technologie et du sport.

AVIS À TOUTE MA FIDÈLE CLIENTÈLE

Suite à un congé de maternité, je serai de retour au travail à compter du 6 septembre prochain.

Appelez dès maintenant pour prendre rendez-vous.

SALON MARLÈNE

192A, route 230 Ouest
SAINT-PHILIPPE-DE-NÉRI
418 498-3094

Coiffure unisexe

1250733356

Maintien à domicile : les entreprises d'économie sociale applaudissent

Les entreprises d'économie sociale en aide à domicile du KRTB accueillent favorablement l'annonce d'un investissement de 22,2 M$ dans le réseau des entreprises d'économie sociale en aide à domicile (EÉSAD) dont elles font partie.

Cette annonce formulée par M. Gaétan Barrette, ministre de la Santé et des Services sociaux (MSSS), Mme Dominique Anglade, ministre de l'Économie, de la Science et de l'Innovation (MESI), M. François Blais, ministre de l'Emploi et de la Solidarité sociale et Mme Francine Charbonneau, ministre responsable des Aînés et de la Lutte contre l'intimidation, confirme l'importance d'offrir des services à domicile abordables, de qualité et s'assure qu'un plus grand nombre d'usagers auront accès aux services.

Depuis plusieurs années, les quatre entreprises d'économie sociale en aide à domicile du KRTB (Services Kam-Aide, Centre d'action bénévole de la région Témis, Centre d'action bénévole des Seigneuries et Logis-Aide des Basques) travaillent en étroite collaboration avec le réseau des EÉSAD, le ministère du Travail, de l'Emploi et de la Solidarité sociale (MTESS), le MESI et le MSSS en vue de répondre adéquatement aux besoins des usagers. Elles se félicitent donc de l'annonce d'un budget de 12,5 M$ dédié à la formation de plus de 2 000 préposés d'aide à domicile.

Groupe Investors

Services Financiers Groupe Investors Inc.,
*Services d'Assurance I.G. Inc.
Cabinet de services financiers

Charles Gendron Carrier, B.A. Pl. Fin.
Planificateur financier, Représentant en épargne collective,*
Conseiller en sécurité financière

110, Ch., de la Petite-Gaspésie, L'Islet (Québec) G0R 2B0
Tél. : 581 318-2702 Sans frais : 1 855 893-9534
Téléc. : 418 800-8708 Cellulaire : 581 989-0870
charles.gendroncarrier@groupeinvestors.com

1269998356

Membre du groupe d'entreprises de la Corporation Financière Power

Retrouvez votre sourire...

... en une seule journée!

1 CONCEPT JOUR

Une seule journée, c'est tout ce qu'il nous faut pour vous fabriquer des prothèses dentaires de qualité.

Prothèses sur implants*
Pose des implants, fabrication et mise en place des prothèses sur les implants dans la même journée.**

Prothèses régulières
Prothèses dentaires complètes et partielles de précision esthétique fabriquées sur place et livrées dans la même journée.**

Avantages
Concept 1 jour = qualité, simplicité, service personnalisé et moins de déplacements.

CLINIQUE NORMAND DENTUROLOGISTE

Montmagny • 418 248-0849
25, boul. Taché Ouest, bureau 203
1 866 248-0044
www.cliniquenormand.ca

Yves Normand, d.d.

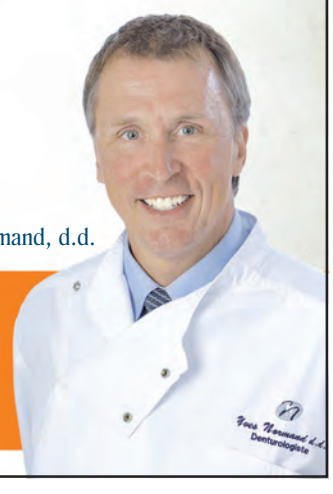

Prothèses complètes ou partielles personnalisées

0 % d'intérêt pendant 12 mois***

* Financement Accord D, sur approbation de crédit.

* Traitements réalisés sous la direction d'un dentiste généraliste. ** À la suite d'une consultation initiale. Dans la plupart des cas. *** Voir détails en clinique.

1257212156

LE RENDEZ-VOUS DES ARTISANS ET AMATEURS DE PAIN

Les Prix du Patrimoine
Lauréat 2015

4e édition

La Fête du pain

10 et 11 septembre 2016

Accès au site : **5 $**
12 ans et moins : **gratuit**

Animations • Conférences
Activités jeunesse
Ateliers de pain
Dégustations gourmandes
Démonstrations boulangères

La SEIGNEURIE des Aulnaies

525, de la Seigneurie (route 132)
Saint-Roch-des-Aulnaies
Sortie 430 de l'autoroute 20

www.laseigneuriedesaulnaies.qc.ca

BILLETS : Eventbrite
La Seigneurie des Aulnaies
1-877-354-2800 poste 1

La Fête du Pain des Aulnaies

Desjardins
Caisse populaire
de l'Anse de La Pocatière

TVA
CIMT.CA

ICI CKRT

ABAQC
Association des Boulangers Artisans du Québec

MALLETTE

LALLEMAND

Municipalité de Saint-Roch-des-Aulnaies

Tourisme Chaudière-Appalaches

1250346356

Bivouak' alooza : un succès au-delà des attentes

La première édition du festival Bivouak' alooza tenue en fin de semaine à Saint-Jean-Port-Joli a été un succès au-delà des espérances des organisateurs, affirme le directeur des Arts de la scène de Montmagny, Christian Noël.

Maurice Gagnon

L'événement semble avoir comblé les nombreux mélomanes réunis sur le site du Domaine de Gaspé pour entendre des grands noms tels que Bernard Adamus, Philippe Brach, The Breastfeeders, Canailles et Les Deuxluxes. Onze artistes se sont succédé en douze heures sur la scène, raconte monsieur Noël. Et le dernier spectacle, dit-il, a commencé à l'heure après avoir récupéré un léger retard.

Selon Christian Noël, le Domaine de Gaspé est l'endroit idéal pour un tel événement. On ne signale aucun pépin sur le site, sinon un peu d'attente pour se procurer de la bière. Les artistes aussi étaient très heureux. Un bel esprit de fête régnait chez eux, selon monsieur Noël. La météo était aussi du bord des festivaliers.

Christian Noël n'était pas en mesure lundi dernier d'évaluer le nombre de participants. Chose certaine, ils ont été nombreux et un décompte plus précis sera fait dans les prochaines semaines.

Les organisateurs remercient les festivaliers, commanditaires et bénévoles qui ont cru à ce projet.

« Nous vous invitons à suivre notre page Facebook et à participer au sondage qui sortira dans les prochaines semaines », a conclu monsieur Noël.

L'événement devrait être de retour l'an prochain.

Les festivaliers étaient nombreux pour cette première édition.

Un été bien rempli pour Jacques Boucher et Anne Robert

L'organiste natif de Saint-Pascal, Jacques Boucher, et la violoniste, Anne Robert, ont participé, cet été, à une série de concerts en France, amorcée à la mythique église de La Madeleine à Paris. « Nous y avons créé une œuvre de Jean-Louis Petit », souligne M. Boucher.

Maurice Gagnon

« S'il est un monument dans Paris qui, depuis toujours, fait une large place à la musique, c'est bien l'église de La Madeleine », dit-il.

S'y sont succédé, comme titulaires des grandes orgues Cavaillé-Coll ou maîtres de chapelle, les plus grands noms de notre Histoire : Fauré, Saint-Saëns, Gigout, Théodore Dubois, Widor, Nadia Boulager.

« Aujourd'hui, c'est François-Henri Houbart, grande figure de l'orgue du XXIe siècle, qui tient les claviers et préside aux destinées des concerts organisés tous les dimanches à 16 h », dit M. Boucher.

Lancement

Jacques Boucher et Anne Robert ont également participé à un concert en Normandie où ils ont lancé leur album Œuvres pour violon et orgue, enregistré sur l'orgue Cavaillé-Coll de l'église Notre-Dame de Mortagne-Au-Perche. Ils ont aussi offert d'autres concerts en Bretagne et en Norvège. Anne Robert a lancé récemment un nouvel album avec le trio Hochelaga. Le trio se rendra en Chine en mars prochain. On retrouve sur l'album des œuvres de Amy Beach, Georgy Catoire et de Johannes Brahms. Anne Robert se rendra également aux Bermudes au début d'octobre pour enregistrer un album de musique baroque avec la claveciniste Laure Morabito. On y retrouvera des pièces de Bach, Hendel et Coreli. « C'est une tout autre façon de jouer », a déclaré Mme Robert, emballée par ce défi.

Quant à Jacques Boucher, il participera à une série de concerts avec la saxophoniste Sophie Poulin de Courval. Ceux-ci auront lieu le 4 septembre à Paris; le 6 septembre Cosne-sur-Loire et le 11 septembre à Decize.

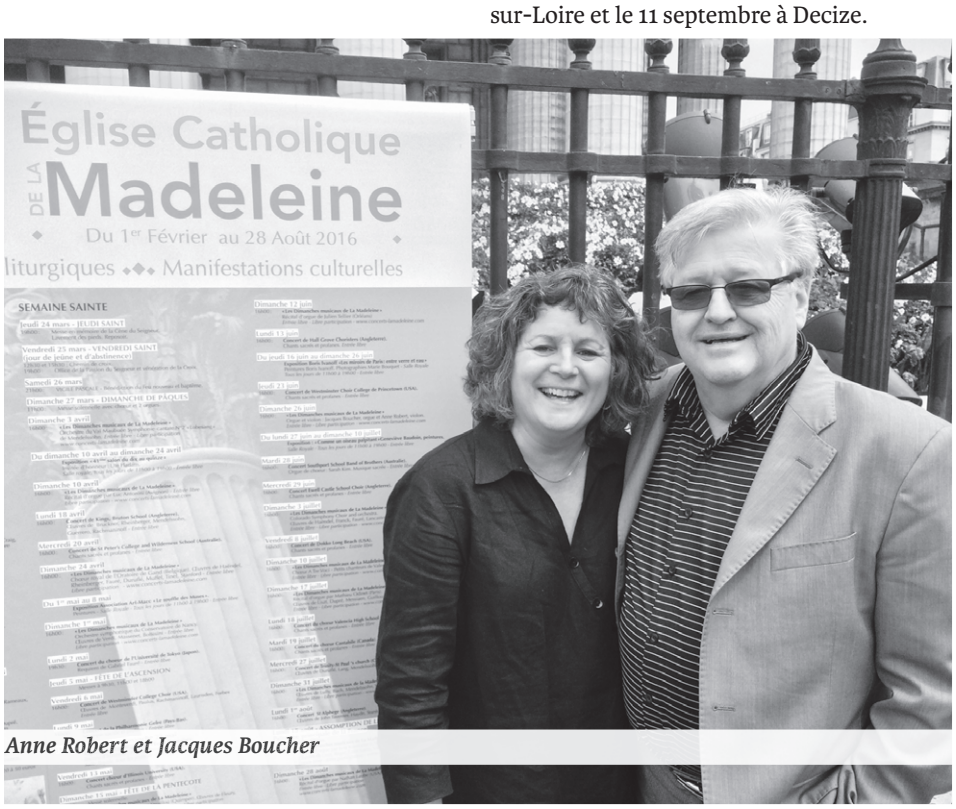

Anne Robert et Jacques Boucher

Inauguration de la nouvelle salle Promutuel Assurance

Les Arts de la scène de Montmagny présentent à la population la salle Promutuel Assurance, une nouvelle salle de spectacles et de cinéma de 254 places à la fine pointe de la technologie. Pour souligner en grand cette inauguration, plusieurs activités sont à l'agenda les 9, 10 et 11 septembre prochains. La fin de semaine débutera par une soirée cinéma gratuite le vendredi 9 septembre à compter de 19 h. Elle se poursuivra le samedi 10 septembre avec le premier spectacle de la programmation 2016-2017, soit le cinquième one woman show de Claudine Mercier, présenté par Promutuel Assurance à compter de 20 h. L'humoriste et imitatrice revient en force avec son nouveau spectacle en rodage. Les Arts de la scène vous ouvriront également leurs portes le dimanche 11 septembre de 10 h à 13 h. Il sera possible de découvrir les multiples facettes de la technique. En après-midi, dès 13 h 30, il y aura projection d'un film jeunesse gratuit. Dans le Foyer Norbert Morin, situé à l'entrée de la salle Promutuel Assurance, les spectateurs pourront découvrir une vingtaine de tableaux sur les moments marquants de l'histoire du Cinéma Lafontaine.

Claudine Mercier.

Le Musée maritime du Québec rend hommage à Mme Suzanne Paquin

Le Musée maritime du Québec (MMQ) honorait le 20 août dernier à l'occasion de La Fête des Chants de marins dont le thème était Cap au Nord, Mme Suzanne Paquin, présidente et chef de la direction de NEAS (Nunavut et Nunavik Eastern Arctic Shipping) pour sa contribution exceptionnelle depuis plus de 25 ans au développement des services de transport maritime dans l'Arctique.

Vision, persévérance, ténacité, droiture et franchise sont des qualités qui définissent bien cette femme d'affaires.

Très engagée, elle participe à plusieurs plateformes ou comités de travail. Ces qualités d'exception permettent le développement de services de premier ordre dans des régions aux conditions extrêmes où la logistique est complexe. Mme Paquin pilote l'entreprise avec une préoccupation constante pour l'aspect humain en se demandant toujours s'il est possible de contribuer positivement au développement économique durable des populations et des communautés du Grand Nord.

Lors de son passage au Musée, Mme Paquin a souligné : « Nous travaillons fort pour arriver à ce résultat. Nous avons des obligations économiques, mais nous avons aussi des obligations sociales. Nous avons encore plusieurs défis notamment pour la sécurité des populations habitant à proximité des zones de déchargement. Mes amis, cet honneur me touche sincèrement. Merci ».

Nécrologie

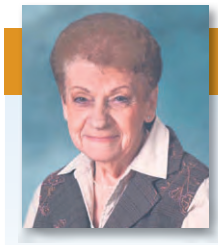

Avis de décès

Jeannette Allaire Bérubé (1925-2016)

Saint-Germain

Au Centre D'Anjou de Saint-Pacôme, le 12 août 2016, est décédée à l'âge de 91 ans et 5 mois Jeannette Allaire, épouse de feu Benoit Bérubé; fille de feu Béatrice Lemoine et de feu Alexandre Allaire. Elle demeurait à Saint-Pascal, autrefois à Saint-Germain de Kamouraska.

Les membres de la famille accueilleront parents et amis à la Résidence funéraire Daniel Caron, 353, avenue Chapleau, Saint-Pascal le samedi 3 septembre 2016 de 12 h à 13 h 40. Le service religieux sera célébré le même jour, à 14 h, en l'église de Saint-Germain, suivi de l'inhumation au cimetière paroissial.

Elle était la soeur de : feu Jean-Paul, feu Jeanne D'Arc (feu Jean-Noël St-Ours), feu Maurice (feu Laurette Langlois), Thérèse (feu Jean-Paul Bilodeau), feu Rita Vézina (feu René Pelchat). Elle était la belle-soeur de : Rita (feu Gérard Bernier), feu Gérard (feu Élise Plante), Jeannette (feu Joseph Tardif), feu Louis, feu Jean-Marc (Gisèle Lavoie), François (Ghislaine Lévesque). Sont aussi attristés par son départ ses neveux, nièces, cousins, cousines, autres parents et amis(es).

Des remerciements sont adressés au personnel du Centre D'Anjou et au personnel de la résidence Labrie de Saint-Pascal pour les bons soins prodigués.

La direction des funérailles a été confiée à la

Résidence Funéraire Daniel Caron
353, avenue Chapleau, Saint-Pascal
www.groupefunerairecaron.com
418 492-2222

Avis de décès

Céline Chamberland (1945-2016)

Saint-Philippe-de-Néri

À la Maison de soins palliatifs du Littoral de Lévis, le 24 août 2016, nous a quittés Céline Chamberland à l'âge de 71 ans et 2 mois, fille de feu Alice Beaulieu et de feu Fernand Chamberland. Elle demeurait à Lévis, native de Saint-Philippe-de-Néri, Kamouraska.

Les membres de la famille accueilleront parents et amis à la Maison Funéraire Viateur Gallant, 165, route 230 Ouest, Saint-Philippe-de-Néri le vendredi 2 septembre de 19 h à 22 h et le samedi 3 septembre de 9 h à 10 h 20. Une célébration de la parole aura lieu le samedi 3 septembre, à 10 h 30, en l'église de Saint-Philippe-de-Néri, suivie de l'inhumation au cimetière paroissial.

Elle laisse dans le deuil ses sœurs : Denise (George DeGeorge) et Colombe ainsi que son frère Albert (Lise Simard); ses tantes : Françoise Chamberland et Madeleine Hudon-Chamberland; ses neveux et nièces : Louis Gamache et Marilyn Caron et leurs enfants: Émile et Albert; Esther Gamache et Patrick Bélanger et leurs enfants : Jeffrey, Britany et sa fille Emma, Alec et Nathan; Pierre Chamberland et Bruno Chamberland et Valérie Cardinal et leurs enfants : Laurie-Anne et Annabelle; ses filleuls Patrick et André Massé. Elle sera aussi regrettée de ses nombreux amis(es).

Nous exprimons notre profonde gratitude à chaque membre du personnel pour le dévouement et les soins prodigués à notre soeur lors de son séjour à la Maison du Littoral.

Vous pouvez manifester votre sympathie par un don à la Maison de soins palliatifs du Littoral, 5445 rue St-Louis, Lévis, (Québec), G6V 4G9. Des formulaires seront disponibles au salon funéraire.

La direction des funérailles a été confiée à la

Maison funéraire Viateur Gallant
Filiale de la Résidence Funéraire Daniel Caron
353, avenue Chapleau, Saint-Pascal
www.groupefunerairecaron.com
418 492-2222

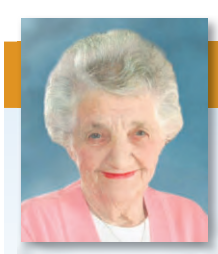

Avis de décès

Marie-Ange St-Onge Rivard (1926-2016)

Mont-Carmel

À l'hôpital Notre-Dame-de-Fatima de La Pocatière, le 21 août 2016, est décédée à l'âge de 90 ans et 6 mois Marie-Ange St-Onge, épouse de feu Jean-Luc Rivard; fille de feu Marie-St-Onge et de feu Thomas Édouard St-Onge. Elle demeurait à La Pocatière, autrefois à Mont-Carmel. Une cérémonie privée a eu lieu le vendredi 26 août 2016, à la Maison funéraire Viateur Gallant, 96, rue Notre-Dame, Mont Carmel, suivie de l'inhumation au cimetière paroissial.

Elle était la mère de : Jocelyne (Jean-Marc Lauzier), Lorraine (Régis Lauzier), feu Claude (Christiane Lévesque) (Roland Carrier), feu Sylvie (feu Daniel Lévesque), Nicole, Benoît (Chantal Lavoie), Marco (Catherine Rhéaume). Elle laisse également dans le deuil ses petits-enfants, arrière-petits-enfants, frères, sœurs, beaux-frères, belles-sœurs, neveux, nièces, cousins, cousines, autres parents des familles St-Onge et Rivard ainsi que ses amis(es).

La famille désire remercier le personnel de : l'hôpital Notre-Dame-de-Fatima, la résidence La Petite Villa de Saint-Pascal, la résidence Le Victoria de La Pocatière et le personnel du CHRGP de Rivière-du-Loup pour les bons soins prodigués.

La direction des funérailles a été confiée à la

Maison funéraire Viateur Gallant
Filiale de la Résidence Funéraire Daniel Caron
353, avenue Chapleau, Saint-Pascal
www.groupefunerairecaron.com
418 492-2222

Restaurant Au Rocher
Service de traiteur
1253992276

HORAIRE ESTIVAL:
Lundi : fermé
Mardi : 11 h – 13 h 30
Mercredi : 11 h – 13 h 30
16 h 30 – 21 h
Jeudi : 6 h 30 – 21 h
Vendredi : 6 h 30 – 22 h
Samedi : 6 h 30 – 21 h
Dimanche : 6 h 30 – 21 h

Pour des funérailles personnalisées et pour toute autre occasion

2, chemin Bellevue Ouest, Cap-Saint-Ignace (Québec) G0R 1H0
Sortie 388, Autoroute 20 • Tél: 418 246-3769

Baptêmes

Saint-Gabriel
Le 21 août 2016

- Aurélie, enfant de Kim Caron Lafond et Guillaume Bouchard.
- Raphaëlle, enfant de Sophie Bouchard et Christian Bachand.
- Anna-Rose, enfant de Luce Lévesque et Jean-François Gagné.

Avis de décès

Jean-Marie Picard (1932-2016)

Saint-Pacôme

À son domicile, le 25 août 2016, est décédé à l'âge de 84 ans, monsieur Jean-Marie Picard époux de dame Huguette Beaupré, fils de feu Alfred Picard et de feu Irène Bérubé. Il demeurait à Saint-Pacôme, Kamouraska.

Les membres de la famille accueilleront les parents et amis(es) pour recevoir les condoléances à la Résidence funéraire Marius Pelletier, 16, rue Caron, Saint-Pacôme, le vendredi 2 septembre 2016, de 11h à 13 h 50. Le service religieux sera célébré, à 14h, en l'église de Saint-Pacôme et de là les cendres seront déposées au columbarium de la résidence funéraire.

Il laisse dans le deuil son épouse bien-aimée Huguette; ses enfants : Marie-Claude (François Fleury), Solange (Guy Nardozza), Guylain (Nancy Langevin), Nathalie (Martin Gagnon); ses petits-enfants : Marie-France, Michèle-Anne, Lysa-Marie, Joanie, Vanessa, Audrey, Marc-André, Pierre-Jean, leur conjoint(e) et ses arrière-petits-enfants. Il était le frère et le beau-frère de : feu Guy (feu Cécile Beaupré), Adrien (Michelle Boucher), Henri; et de la famille Beaupré : feu Cécile (feu Guy Picard), André (Caroline Caro), Nicole (Arsène Boucher), Lise (Prime Bouchard), Gaston (Emma), feu Diane, feu Eddy (feu Nicole Alexandre), Maurice (Nicole D'Anjou), Camille (Claude Raymond), Denis (Lyne Pelletier), Denise (Serge Tremblay), France (Gaétan Perreault), Jean-Guy. Sont aussi affectés par son départ plusieurs neveux, nièces, cousins, cousines, ses autres parents et amis(es).

Direction funéraire :

Résidence Funéraire Marius Pelletier inc.
La Pocatière, Saint-Jean-Port-Joli, L'Islet
Pour renseignements et messages de sympathie :
1 418 856-3371 • Sans frais : 1 866 856-3371
Téléc. : 1 418 856-4674 • Courriel : rfmpel@bellnet.ca
Site Web : www.mariuspelletier.com • Entreprise affiliée à la C.T.Q.

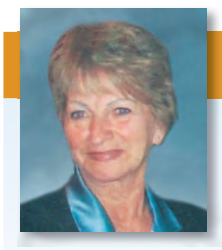

Avis de décès

Jocelyne Gagnon (1956-2016)

Sainte-Hélène

À la Maison Desjardins de soins palliatifs du KRTB de Rivière-du-Loup, le 25 août 2016, est décédée à l'âge de 60 ans et 7 mois Jocelyne Gagnon, épouse de Rénald Fortin; fille de Rollande Thériault et de feu Romuald Gagnon. Elle demeurait à Sainte-Hélène de Kamouraska, native de Saint-Modeste, Rivière-du-Loup. Le service religieux a été célébré le samedi 27 août 2016, à 14 h, en l'église de Sainte-Hélène.

Elle laisse dans le deuil son époux, Rénald Fortin; son fils, Marc-André Plourde (Karine Pelletier) et le fils de Rénald, Jean-François Fortin (Julie Bernard); ses petits-enfants : Pierre-Alexandre et Sophie-Ann Plourde, Thomas Fortin; sa mère, Rollande Thériault (feu Romuald Gagnon); ses frères et sœurs : Murielle, Gaétan (Pauline St-Pierre), Alain (Nadine Chamberland), Johanne (Gaétan Brassard), Denise (Laurier Ouellet); ses beaux-frères et belles-sœurs : Nancy (Paul-Yvan Bélanger), Doris (Jean-Yves Morency), Mario (Francine Moreau); ses neveux, nièces, oncles, tantes, cousins, cousines, autres parents des familles Gagnon et Fortin ainsi que ses amis(es).

Des remerciements sont adressés au personnel et bénévoles de la Maison Desjardins pour les bons soins prodigués.

La direction des funérailles a été confiée à la

Résidence Funéraire Daniel Caron
353, avenue Chapleau, Saint-Pascal
www.groupefunerairecaron.com
418 492-2222

Messe anniversaire

Laurenne Roussel Veilleux

« Depuis ton départ nous pensons souvent à toi, tu nous manques, continue de veiller sur nous. »

Ton souvenir nous sera rappelé lors d'une messe célébrée le samedi 3 septembre 2016, à 16 h, en l'église de Saint-Germain.

Merci aux parents et amis(es) qui s'uniront à la famille pour cette célébration.

Messe anniversaire

Huguette Ouellet D'Anjou

Saint-Gabriel-Lalemant

« Chère maman, un an s'est écoulé depuis ton départ. Ton souvenir sera à tout jamais gravé dans nos cœurs. Tu nous manques beaucoup. De là-haut, aide-nous à poursuivre notre chemin. »

Pour toi que nous avons aimée et aimerons toujours et pour honorer ta mémoire, une messe anniversaire sera célébrée en l'église de Saint-Gabriel-Lalemant, ce dimanche 4 septembre 2016 à 9 h 30.

Parents et amis sont invités à se joindre à la famille pour cette célébration. Nous remercions tous ceux qui s'uniront à nous par leur présence, leur pensée ou leurs prières.

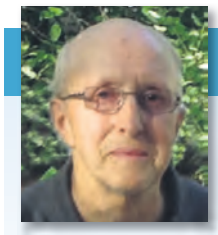

Messe anniversaire

Hubert Lemieux

« Cher époux, cher papa, depuis que tu nous as quittés si subitement, il y a un an, quel trou béant et quel bouleversement dans notre vie. Cette cicatrice est loin d'être refermée. Tu resteras toujours dans notre mémoire, un époux et un papa charmant, accueillant et chaleureux, toujours disponible pour nous et la famille. Tu nous manques, veilles sur nous, Hubert. »

Que tous ceux et celles qui l'ont connu et aimé aient une pensée spéciale pour lui aujourd'hui.

Pour toi que nous avons aimé et aimerons toujours et pour honorer ta mémoire, une messe anniversaire sera célébrée en l'église de Saint-Pacôme, le dimanche 4 septembre 2016, à 11 h.

Parents et amis(es) sont invités à se joindre à la famille pour cette célébration. Nous remercions tous ceux qui s'uniront à nous par leur présence, leurs pensées ou leurs prières.

Ton épouse Sylvie, tes filles : Claudie et Maryse.

Messe anniversaire

Jean-Paul Michaud

« Il y aura bientôt un an, tu nous quittais tout doucement nous laissant en héritage le souvenir d'un époux, d'un père, d'un grand'père aimant, bon, intègre et d'une très grande générosité. Là où tu te trouves maintenant, puisses-tu continuer à veiller sur nous. Repose en paix. »

En l'église de Saint-Pascal, ce dimanche 4 septembre 2016, la messe de 11 h sera célébrée à ta mémoire.

Merci aux parents et amis qui s'uniront à nous pour cette célébration.

Ton épouse, ton fils, ta belle-fille et tes petits-enfants.

Messe anniversaire

Frank Lévesque

« Cher époux, papa et grand-papa, un an s'est écoulé depuis ton départ. Ton souvenir sera à tout jamais gravé dans nos cœurs. Tu nous manques beaucoup. De là-haut, aide-nous à poursuivre notre chemin. »

Pour toi que nous avons aimé et aimerons toujours et pour honorer ta mémoire, une messe anniversaire sera célébrée en l'église de Mont-Carmel, le dimanche 4 septembre à 11 h.

Parents et amis sont invités à se joindre à la famille pour cette célébration. Nous remercions tous ceux qui s'uniront à nous par leur présence, leur pensée ou leurs prières.

Lucie, son épouse, les enfants et les petits-enfants.

1er anniversaire de décès

Michel Savoie

« Déjà un an que tu nous as quittés papa. Nous avons une pensée pour toi en cette journée qui t'appartiendra pour toujours. Il n'y a pas une journée où l'on ne pense pas à toi. Continue de veiller sur nous de là-haut, envoie nous du positif pour affronter les épreuves de la vie. »

Tes enfants Maxime et Stéphanie.

À un Être très cher,

« Tu m'as quittée le 3 septembre dernier en me laissant de merveilleux souvenirs que j'ai vécus avec toi. Affectueux, serviable et sociable à tes heures, cette journée sera pleine de lumière et d'amour. »

Ton amour de toujours, Christine.

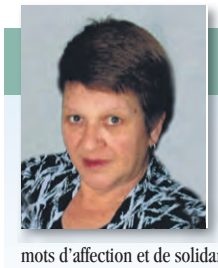

Remerciements de sympathie

Ghislaine Gagnon

Vous avez été nombreux à nous apporter sympathie et réconfort lors du décès de Mme Ghislaine Gagnon, survenu le 16 août dernier.

Vous êtes venus la saluer une dernière fois, vous avez partagé notre chagrin, vous nous avez adressé des mots d'affection et de solidarité et vous nous avez apporté chaleur et soutien. Nous en avons été profondément émus et nous tenons à vous en remercier très sincèrement. Merci également pour vos marques de sympathie, soit par votre présence, cartes de sympathie, envois de fleurs, dons. Tous ces gestes nous ont grandement touchés et ont été très appréciés dans ces moments difficiles. Nous tenons à exprimer à tous notre plus profonde reconnaissance et notre amitié la plus sincère.

Son époux, M. Gaétan Michaud; ses enfants : Katrina (Jason Foisy) et Steven; sa petite-fille Olivia.

LE 18 JUILLET

Roxanne, enfant de Amélie Pelletier et Maxime Lizotte de Sainte-Louise.

LE 23 JUILLET

Kaylia, enfant de Myriam Bourgelas de Saint-Pascal.

Marie-Frédérike, enfant de Mylène Fortin et Gaétan Bélanger de Saint-Jean-Port-Joli.

LE 24 JUILLET

Loukas, enfant de Audreyanne Lamonde et Jean-Philippe Fleury de Cap-Saint-Ignace.

LE 25 JUILLET

Mégane, enfant de Cynthia Gagné Caouette et Gabriel Couette de L'Islet.

Jeanne, enfant de Conswello St-Pierre et Dany Fiset de Cap-Saint-Ignace.

LE 28 JUILLET

Charles, enfant de Andrée-Anne Fortin et Mathieu Dufour de Berthier-sur-Mer.

LE 9 AOÛT

Mary-Kate, enfant de Tracy D'Amours-Nadeau et Larri Deschênes de Sainte-Apolline-de-Patton.

LE 11 AOÛT

Jacob, enfant de Mireille Boissinotte et Dany Bélanger de L'Islet.

LE 12 AOÛT

Aurélie, enfant de Caroline Chouinard et Jean-Philippe Pelletier de Saint-Aubert.

LE 13 AOÛT

Edward, enfant de Mélanie Thibault et Gabriel Thibodeau de Montmagny.

LE 18 AOÛT

Hubert, enfant de Nadine Gagné et Pierre Beaulieu de Saint-Aubert.

LE 19 AOÛT

Noah, enfant de Brenda Grenier de Sainte-Perpétue-de-L'Islet.

Ellie, enfant de Mélanie Bourque et André Cloutier de Saint-Cyrille-de-L'Islet.

LE 20 AOÛT

Mia, enfant de Sabrina Brochu et Kevin Lachance de Buckland.

LE 22 AOÛT

Adélie, enfant de Cynthia St-Pierre et Yannick Thibault de L'Islet.

LE 24 AOÛT

Julia, enfant de Jessica Levesque St-Pierre et Charles Dickner Ouellet de Saint-Onésime.

LE 25 AOÛT

Mathis, enfant de Mélissa St-Pierre et Michel Fortin de Saint-Aubert.

Messe anniversaire

Mario Bélanger

Bonjour à vous tous.

Ça fait presqu'un an que Mario est parti, donc il y aura une messe anniversaire le dimanche 4 septembre à 10 h, à la cathédrale Sainte-Anne-de-la-Pocatière.

Bienvenue à tous ceux qui voudront partager ce moment avec nous.

Tu nous manques Mario.

Gilles, Rachel, Elisabeth, Félix et Louise.

Remerciements de sympathie

Benoît Pelletier

Nos remerciements les plus sincères à tous ceux et celles qui ont partagé notre chagrin, lors du décès de M. Benoît Pelletier, survenu le 16 août 2016.

Votre présence et vos marques de sympathie nous ont été d'un grand réconfort et furent très appréciées.

Que chacun de vous trouve dans ces remerciements l'expression de notre profonde reconnaissance.

Son épouse, Mme Jeanne Chartier; ses enfants : André (Lynda Caron), Lucie (François Nolet); Judith (Pierre Lévesque); Michelle (Martin Bouffard); et ses petits-enfants.

Remerciements de sympathie

Roméo Landry

Saint-Pascal

« Ton souvenir sera toujours un soleil dans mon cœurs. »

Nous tenons à remercier du plus profond de nos cœurs tous les gens qui ont été près de nous lors du décès de Roméo Landry, demeurant à Saint-Pascal et décédé le 26 juillet 2016, à l'âge de 87 ans. Votre réconfort fut très apprécié. Nous vous prions de considérer ces remerciements comme vous étant adressés personnellement.

Son épouse, Agathe Émond, les familles Landry et Émond.

Porte ouverte au Club de boxe Lapoc

Ouvert depuis janvier dernier, le Club de boxe Lapoc tiendra une deuxième porte ouverte lors de la fin de semaine de la fête du Travail.

Maxime Paradis

Propriété de Stéphane Gosselin, entraîneur certifié cumulant plus de 15 ans d'expérience, le Club de boxe Lapoc compte déjà près de 120 membres. « 70 % de la clientèle, ce sont des femmes. L'autre 30 % c'est des hommes. Ils viennent ici principalement pour perdre du poids, se mettre en forme et apprendre à se défendre. La plupart des gens n'ont jamais pratiqué la boxe », d'indiquer Stéphane Gosselin.

Suite à la première porte ouverte, 60 personnes s'étaient inscrites au Club de boxe Lapoc. Stéphane Gosselin aimerait bien intéresser autant de gens lors de la prochaine. « Tout le monde peut s'inscrire. Même les enfants. Je les prends à partir de 6 ans. J'en ai qui s'entraînent jusqu'à trois semaines actuellement », ajoutait-il.

Bon encadrement

Ouvert tous les soirs de la semaine, de 17 h 30 à 21 h 30, le Club de boxe Lapoc offre aussi des cours sur l'heure du midi et le matin. De plus, dès l'automne, six nouveaux entraîneurs formés certifiés niveau 1 se joindront à l'équipe. « Ce n'est pas le cas de tous les clubs », de préciser Stéphane Gosselin.

Depuis son ouverture, une vingtaine d'athlètes ont aussi participé à des combats et cumulent une très bonne fiche jusqu'à présent. « Sur une 20 combats, notre club a enregistré seulement trois défaites. »

La porte ouverte du Club de boxe Lapoc aura lieu les 3 et 4 septembre prochains, de 12 h à 17 h.

Stéphane Gosselin en compagnie d'une élève du Club. Photo : Courtoisie

Une médaille de bronze pour Alix Renaud-Roy

La judoka Alix Renaud-Roy a remporté la médaille de bronze lors de la Coupe européenne de Judo tenue en Allemagne, la fin de semaine dernière.

L'athlète de 23 ans, originaire de Saint-Roch-des-Aulnaies, a eu le dessus sur l'Allemande Meike Wegner et la Britannique Katiejemima Yeatsbrown.

Elle dut toutefois s'incliner devant la Française Clémentine Louchez. Lors de la petite finale, elle a mis que 49 secondes pour écraser Lea Pueschel par ippon.

« Pour le dernier combat, je savais quel était le plan de match et ce que je devais faire », de confier Alix Renaud-Roy à Radio-Canada. (M.P.)

À droite complètement, Alix Renaud-Roy. Photo : Courtoisie

Bloc-notes

ÂGE D'OR ET LES CLUBS DES 50 ANS ET PLUS

Saint-Adalbert
Souper dansant le dimanche 11 septembre à 16h, à la salle municipale. Musique Jean-Yves et Denis. Réservation 418 356-3981 ou à la salle municipale le jour même 418 356-2025.

Saint-Aubert
Soirée dansante le dimanche 4 septembre à 20h, à la salle communautaire. Musique Jean-Paul et Sylvie.

Sainte-Hélène
Diner le jeudi 8 septembre à 12h, à la salle du Rayon d'Or, suivi d'un bingo.

BINGO

Rivière-du-Loup
Bingo au profit de la Fondation de la sclérose en plaques du KRTB tous les samedis, à 19h30, à l'Hôtel Universel, 2e étage, escalier et ascenseur pour accès. Tour spécial à 500$. Gros lot 1 000 $. Total des prix : 2 500$. Info : 418 551-0322.

Rivière-Ouelle
Bingo à la salle du Tricentenaire le samedi 3 septembre, à 19h30. 2 375$ en prix.
Saint-Aubert
Bingo tous les mardis à 19h30, à la salle de l'école Aubert de Gaspé, au profit de la Fabrique.

Saint-Pascal
Bingo du Club des 50 ans et + en collaboration avec les Chevaliers de Colomb et les Lions à tous les lundis, à 19h30, au Centre communautaire Robert-Côté. 2 200$ en prix.

Partenaire de saison Hydro Québec

SAG
SALLE André-Gagnon

Spectacles 2016-2017

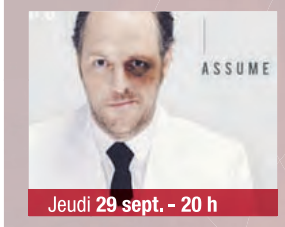

Jeudi 29 sept. - 20 h

FABIEN CLOUTIER
Assume
Humour
Adulte : 32 $
Étudiant : 15 $
(limite de 40 billets)

Mercredi 5 oct. - 20 h

BOUSILLE ET LES JUSTES
Théâtre de la Bordée
Théâtre
Adulte : 40 $
Étudiant : 30 $
Desjardins

Saint-Alexandre : 18 oct. 10 h
Saint-Pascal : 19 oct. 10 h
La Pocatière : 20 oct. 10 h

PEKKA
Théâtre des Petites Âmes
Réservation obligatoire
Gratuit

Jeudi 17 nov. - 20 h

LES SŒURS BOULAY
4488 de l'Amour
Chanson
Adulte : 32 $
Étudiant : 15 $

Dimanche 27 nov. - 16 h

TERRIER
Théâtre du Gros Mécano et Les Incomplètes
Théâtre
Public cible 4 à 8 ans
Prix : 10 $
Un rendez-vous jeunesse Desjardins

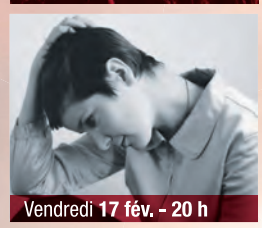

Vendredi 17 fév. - 20 h

KLÔ PELGAG
Nouveau spectacle
Chanson
Adulte : 32 $
Étudiant : 15 $

Mercredi 15 mars - 20 h

DE GÉLINAS À MOUAWAD EN PASSANT PAR TREMBLAY
Théâtre
Adulte : 35 $
Étudiant : 25 $
Desjardins

Vendredi 24 mars - 20 h

LE LONG VOYAGE DE PIERRE-GUY B.
Théâtre Sortie de secours, Théâtre de l'Escaouette et Théâtre français du CNA
Théâtre
Prix : 17,50 $
Patrimoine canadien Les Voyageurs

Dimanche 2 avril - 16 h

BILL BESTIOLE
Les insectes sur la scène
Variété
Jeune public dès 5 ans
Prix : 10 $
Un rendez-vous jeunesse Desjardins

Jeudi 13 avril - 20 h

PATRICE MICHAUD
Nouveau spectacle
Chanson
Adulte : 30 $
Étudiant : 17,50 $

Jeudi 20 avril - 20 h

LYNDA LEMAY
Décibels et des silences
Chanson
Adulte : 38 $
Étudiant : 25 $
IRIS

Vendredi 12 mai - 20 h

MARC HERVIEUX
Ténor
Chanson
Adulte : 45 $
Étudiant : 35 $
10 ans et moins : gratuit
(limite de 15 billets)

Les Grands Explorateurs

SUISSE
Au cœur des Alpes
Ciné-conférence Adulte : 17,50 $ / Étudiant : 11 $ / 10 ans et moins : gratuit

Dimanche 16 octobre - 16 h

BRÉSIL
Pédaler le Brésil
Ciné-conférence Adulte : 17,50 $ / Étudiant : 11 $ / 10 ans et moins : gratuit

Dimanche 22 janvier - 16 h

HAWAII,
les îles du bonheur
Ciné-conférence Adulte : 17,50 $ / Étudiant : 11 $ / 10 ans et moins : gratuit

Dimanche 19 mars - 16 h

BILLETTERIE EN LIGNE
www.salleandregagnon.com
www.ticketpro.ca 1 866 908-9090
Métro Plus Lebel à La Pocatière 418 856-3827
Comptoir Sears de la tabagie Lunik à Saint-Pascal 418 492-3439

SAG
SALLE André-Gagnon
418 856-1525, poste 2292
sag@cegeplapocatiere.qc.ca
140, 4e Avenue, La Pocatière QC G0R 1Z0
www.salleandregagnon.com

125034356

Petites annonces

PAYABLES AVANT LA PARUTION

Porté à votre compte VISA (frais de 0,75 $)
En argent ou par chèque
à l'ordre du Journal Le Placoteux

TARIFICATION

Les taxes sont incluses dans les prix

1re parution (20 mots)	8,50$
Répétition	7,50$
1re parution encadrée	13,50$
Répétition	12,50$
Mots additionnels	0,25$
Prière (max. 20 mots)	8,50$
Prière longue	17,00$
Prière avec image	22,00$
Avis de décès	75,00$
Remerciements de sympathie	65,00$
Messe anniversaire	65,00$
Retour de photo	1,00$

Heure de tombée : vendredi 17 h
Par téléphone - Saint-Pascal :
418 492-2706, poste 101
Sans frais : 1 855 492-2706
Téléc. : 1 855 492 9706
Par courriel : petitesannonces@leplacoteux.com
Par la poste ou à nos bureaux :
491, av. D'Anjou, Saint-Pascal (Québec) G0L 3Y0
Point de service à La Pocatière:
Singer PFAFF, 502B, 4e Av.

PROMOTION - 19$ / 3 SEMAINES*

*3 semaines consécutives, annonces identiques de 20 mots et moins, taxes incluses

AGRICOLE

Lot à bois 28 arpents, situé dans le rang 6 à Saint-Bruno, facile d'accès en auto. (31/08)
.....418 868-9132

Foin 1re et 2e coupe, 3' x 6', enrobé individuellement. Paille en grosses balles et petites balles rectangulaires. (inf)
.....418 493-2697

Foin 1re et 2e coupe, balles rondes et carrées, secs, Bio. Paille de blé 6 ½'. Paille sur le champ à l'automne. (07/09)
.....418 492-3397

ARGENT À PRÊTER

Empruntez jusqu'à 750$ en 1h! Simple, rapide et sécuritaire. Aucun crédit refusé! 1 888 906-1863 ou ArgentDirect.com. (07/09)

310-PRÊT : Prêt de 500$ à 1000$. Aucune enquête de crédit. Approbation en 5 minutes. Ouvert 7 jours de 8h à 20h. Compose sans frais : 310-PRÊT. (21/09)

AUTOMOBILES/ CAMIONS

Honda Civic 2012, automatique, climatiseur, vitres, miroirs, portières électriques, régulateur de vitesse, rétroviseurs extérieurs chauffants, etc, 88 000 km. Prix : 11 000 $. (14/09)
.....418 856-5502

ASTROLOGIE

Ana Médium pure, 40 ans d'expérience, ne pose aucune question, réponses précises et datées, confidentielles. 514 613-0179 (Avec ou sans Visa/Mastercard). (07/09)

CHAMBRES À LOUER

La Pocatière. Chambre refaite à neuf, près des services, ménage de l'espace commun fait chaque semaine. Buanderie, câble, téléphone, Internet gratuits. Personne tranquille. (inf)
418 860-8333 Jean-Denis
.....418 868-3136 Martin

La Pocatière. Chambre meublée, chauffée, éclairée, située rue du Verger, près du Canadian Tire. Cuisine commune, câble, internet. Laveuse et sécheuse sur demande. Idéal pour travailleur ou étudiant tranquille. (31/08)
.....581 337-4114 (cell)

LOGEMENTS À LOUER

Saint-Alexandre, 1 ½ et 3 ½, rénovés à neuf, déneigés, cabanon et stationnement, au centre du village. (14/09)..(418) 495-2326

Saint-Pacôme. Beau grand 4 ½, propre, tranquille, non chauffé, non éclairé, entrée laveuse/sécheuse. Locker, grand terrain. Pas d'animaux. Libre immédiatement. (31/08)
.....418 852-2172

Saint-Pacôme. 3 ½, chauffé, éclairé, déneigé, endroit tranquille, près des services, entrée indépendante, non fumeur, pas d'animaux. Libre le 1er septembre. (07/09)
.....418 852-2703

Saint-Pacôme. Beau grand 4 ½, tranquille, plancher de bois et céramique refait à neuf, fenestration neuve, non chauffé, non éclairé. Près des services. 415$/mois. (14/09)
.....418 315-0595
.....418 894-4431

Saint-Pascal. Loft, chauffé, éclairé, meublé, bien, situé, près de tous les services, idéal pour personne qui recherche la tranquillité. Demandez Gilles. (inf)
.....418 492-3039

Saint-Pascal. Spacieux 5 ½, dans un jumelé. Entrées privées. Stationnement, patio arrière, sous-sol pour rangement. Libre immédiatement. (07/09)
.....418 492-5306
.....418 569-7323

Saint-Pascal, 2 ½, semi-meublé, eau chaude fournie, avec balcon, déneigement mécanique, près des services, pas d'animaux, priorité aux non-fumeurs, au centre-ville, 454, avenue Bouchard. (28/09)
.....418 492-6601
.....418 863-2977

Saint-Pascal, 2 ½, semi-meublé, chauffé, éclairé, déneigé, près des services. Libre immédiatement. (inf)
.....418 492-2609

Saint-Pascal. Très grand 3 ½, chauffé, éclairé, situé au 506, rue Taché. Libre immédiatement. (inf)
.....418 492-1441

Saint-Pascal. 4 ½, centre ville, non chauffé, non éclairé, récemment repeint, entrée laveuse/sécheuse, déneigé. Non-fumeurs. Libre immédiatement. Gaétan. (inf)
.....418 492-6159

Saint-Pascal. 4 ½, non chauffé, non éclairé, non meublé, situé près des services. Look ancien. 415$/mois. Libre immédiatement. (14/09)
.....418 493-2085 jour
.....418 492-1618 soir

Saint-Philippe-de-Néri. 4 ½, non chauffé, non éclairé, centre du village, 460$/mois. Libre immédiatement. Voir facebook : reno-excav. (inf)
.....418 498-2547

Saint-Roch-des-Aulnaies. 3 ½, non chauffé, non éclairé, centre du village, endroit tranquille. Libre en septembre. (31/08)
.....418 354-2880
.....418 354-7718

LOGEMENT À LOUER
1 3 1/2 très grand, chauffé, éclairé, situé au 506, rue Taché, Saint-Pascal
LIBRE IMMÉDIATEMENT
Tél. (de jour) : 418 492-1441
125460346

Fermeture de maison
GRANDE VENTE
les 3 et 4 septembre
au 119, route 132, Rivière-Ouelle
(Remis au lendemain en cas de pluie)
Seront vendus : set de chambre, mobilier de cuisine, étagère, divan-lit, chaises, tables, lampes, fauteuils, literie, vaisselle, outils, cadres, articles de jardin, etc.
125997356

LOGEMENTS À LOUER
Vérifiez nos disponibilités :
2 1/2, 3 1/2, 4 1/2 et 5 1/2 pièces, chauffés, éclairés
Situés du 901 au 911, 12e Avenue, La Pocatière
Les Logements Côte du Sud inc.
Marco Gingras, concierge : 418 856-6715
Réal Delagrave, Montmagny : 418 248-7141
Sans frais : 1 877 248-7141
www.logementscotesud.com
125401056

ENTREPOSAGE
DOMESTIQUE ET COMMERCIAL
CHAUFFÉ et ÉCLAIRÉ
La Pocatière : espaces d'entreposage individuels, discrets, très propres et sécuritaires. Grandeurs disponibles à partir de 5' x 10' jusqu'à 15' x 20'.
Pour information :
418 894-3227
ENTREPOSAGE POCATOIS
(1000 – 5e avenue)
entreposagepocatois@bell.net
125462156

APPARTEMENTS À LOUER
LA POCATIÈRE
3 1/2 et 4 1/2
chauffés, éclairés
près de tous les services
649, 651, 653, Du Verger
1 MOIS GRATUIT
Pas d'animaux, très propres, service de conciergerie, buanderie, stationnement déneigé.
À partir de 410$/mois.
Références exigées.
Demandez Gabriel Bastille :
418 860-7731
125602956

Bellema S.E.C.
Vous cherchez un logement ou un local commercial?
Très beaux logements situés au centre-ville de La Pocatière ou sur la rue du Verger
Logements chauffés, éclairés et meublés selon vos besoins.
DISPONIBILITÉS :
Libres immédiatement : 1 1/2, 3 1/2 et 4 1/2
Local commercial sur la 4e Avenue
VOUS CHERCHEZ UN TERRAIN?
Terrains à vendre au centre-ville de La Pocatière, avec services, situés au sud de la rivière St-Jean,secteur rue du Cheminot et de la Vigie
Bellema sec.
418 856-2566 (jour)
***418 498-4250 (soir)** Jean-Guy Desjardins*
***418 598-7765 (soir)** Mario Deguire*
708, 4e Avenue, bur. 202, La Pocatière
125174030 6

À LOUER
2 1/2-3 1/2-4 1/2-5 1/2 meublés ou non, dans différents secteurs de Saint-Pascal. Appelez pour connaître nos disponibilités ou pour louer. Pas d'animaux. Priorité aux non-fumeurs.
Laurier Michaud
418 714-0707
125459956

À LOUER
4 1/2, près de tous les services, au centre ville,
DISPONIBLE IMMÉDIATEMENT
412$/mois
510, av. Martin, Saint-Pascal en haut de la Tabagie Lunik
Demandez Stéphane ou Pascal
418 492-2096
125008156

KAMOURASKA - L'ISLET - SAINT-PAMPHILE
LAVEUSE • SÉCHEUSE • RÉFRIGÉRATEUR • CUISINIÈRE • LAVE-VAISSELLE • ETC.

RÉPARATION D'APPAREILS ÉLECTROMÉNAGERS DE TOUTES MARQUES PIÈCES ET MAIN D'OEUVRE
TÉL. : 418 852-3242
TÉLÉC. : 418 852-1451
50, rue Caron, Saint-Pacôme G0L 3X0
125576315 6

LORDetFRERES
DODGE Jeep RAM
Venez voir notre inventaire d'usagés sur
www.lordetfreres.com
TOURVILLE 1 866 959-2244 418 359-2244
125087615 6

MUNICIPALITÉ DE SAINT-CYPRIEN

OFFRE D'EMPLOI

GÉRANT D'ARÉNA - Poste saisonnier

permanent minimum 30h/semaine, de la mi-août à la mi-avril

Sous l'autorité du directeur général et secrétaire trésorier intérimaire, le titulaire du poste assume les responsabilités relatives à la gestion des activités de la Glace AMT (Complexe Louis Santerre) afin d'en maximiser son utilisation. À ce titre, il assume la gestion des ressources humaines, financières et matérielles sous sa responsabilité, la gestion et la préparation des horaires de travail du personnel, la gestion des locations de glace, la gestion du restaurant, du bar. Il assure également les relations avec la clientèle. Il effectue le démarchage requis auprès de celle-ci afin d'augmenter les revenus de location de glace. Il propose à son supérieur immédiat toutes mesures permettant d'assurer l'optimisation de l'infrastructure et de susciter la participation des bénévoles de la communauté à la mise en place d'activités.

Le profil recherché :

- Diplôme universitaire (loisir, culture et tourisme, marketing ou administration) ou Diplôme d'études collégiales avec expérience significative en administration et/ou en techniques de loisirs;
- Expérience pertinente de une à trois années en gestion;
- Connaissance du secteur d'activités associé aux arénas;
- Connaissance de l'environnement informatique (Suite office);
- Démontre un intérêt marqué pour les loisirs sportifs et pour le développement de la communauté;
- Démontre un sens inné des communications et une capacité à exercer un leadership associatif et dynamique;
- Capacité à s'associer avec les bénévoles du milieu et stimuler leurs actions;

Nous recherchons une personne dynamique sociable et intéressée au développement de la collectivité, capable d'établir des relations interpersonnelles efficaces. Elle doit posséder un bon sens de l'organisation, faire preuve de rigueur, être créatif et capable d'effectuer des activités promotionnelles permettant d'optimiser l'utilisation de l'aréna. La personne recherchée devra aussi démontrer une capacité à apporter des améliorations et des recommandations reliées à son travail et également démontrer un bon sens des responsabilités.

La Municipalité de St-Cyprien offre des conditions de travail concurrentielles. Le salaire quant à lui est établi selon l'expérience et la politique salariale en vigueur.

Les personnes intéressées doivent transmettre leur curriculum vitae avant le 9 septembre 2016 par courriel à : directiongenerale@saintcyprien.ca ou à l'adresse suivante.

Municipalité de Saint-Cyprien
À l'attention de M. Charles Montamat
101-B, rue Collin, Saint-Cyprien (Québec) G0L 2P0

Seules les personnes retenues seront contactées
Note : La forme masculine est utilisée pour alléger le texte

Charles Montamat, directeur général par intérim

1257179356

Joins-toi à l'équipe d'exception D'ALIMENTS ASTA !

Aliments Asta propose de nouvelles conditions !

Augmentation du salaire à l'entrée !

25 POSTES de journaliers à la transformation et à l'abattage à combler !

Bénéficiez encore de notre gamme complète d'avantages sociaux comprenant assurances collectives, soins dentaires, REER collectif avec participation de l'employeur, congés mobiles et bien d'autres! Venez profiter de nos horaires avantageux du lundi au vendredi, à temps plein et à l'année!

5 OPTIONS POUR POSTULER
En visitant : www.alimentsasta.com
Courriel : emplois@alimentsasta.com
En personne : 511, avenue de la Gare, Saint-Alexandre-de-Kamouraska
Par téléphone : 418 495-2728
Via télécopieur : 418 495-2879

Aimez notre page facebook

Asta Aliments Asta inc.

115413341 6

Centre d'études collégiales de Montmagny
CÉGEP de La Pocatière

DIRECTEUR(TRICE) DU CENTRE D'ÉTUDES COLLÉGIALES DE MONTMAGNY

Situé aux abords de la magnifique région du Bas Saint-Laurent, le Cégep de La Pocatière est une maison d'enseignement collégial reconnue pour son dynamisme et la qualité de sa formation. Avec son centre d'études collégiales à Montmagny, le Cégep de La Pocatière étale son rayonnement de Montmagny-l'Islet au Kamouraska et accueille chaque année près de 1 000 étudiantes et étudiants à l'enseignement régulier et près de 500 à la formation continue. Sa réputation d'excellence se confirme par le haut niveau de réussite de sa clientèle. Le Cégep est également un fier partenaire de la recherche, trois centres collégiaux de transfert technologique (CCTT) y étant affiliés.

Fort de la diversité et de la qualité de son offre de formation, de l'expertise de son personnel et de son implication importante dans le milieu, le Cégep joue un rôle prédominant dans le milieu socioéconomique régional. Par son offre de formation et son expertise en haut savoir, le Cégep contribue à la vitalité de la société québécoise et de sa région.

Fondé par le Cégep de La Pocatière il y a maintenant plus de vingt ans, le CENTRE D'ÉTUDES COLLÉGIALES DE MONTMAGNY (CECM) accueille annuellement près de deux cents étudiants dans cinq programmes d'études du secteur régulier.

C'est ici que ça commence,
le plaisir d'étudier, de travailler et de vivre dans un milieu de vie où compétence, engagement, innovation et réussite sont au rendez-vous.

Pour plus d'information sur cet appel de candidatures et sur le cégep de La Pocatière, visitez le www.cegeplapocatiere.qc.ca, section Carrières et emplois.

Faites parvenir votre curriculum vitae au plus tard le **10 septembre 2016 à** :
Concours « Directrice ou directeur du Centre d'études collégiales de Montmagny »
- Cégep de La Pocatière-
140, 4e Avenue, La Pocatière (Québec) G0R 1Z0
ou à candidature@cegeplapocatiere.qc.ca

Pour plus d'informations sur le Cégep de La Pocatière, visitez le www.cegeplapocatiere.qc.ca

Le Cégep de La Pocatière souscrit à un programme d'accès à l'égalité et invite les femmes, les membres des minorités visibles et ethniques, les autochtones ainsi que les personnes handicapées à présenter leur candidature, conformément à la Loi sur l'accès à l'égalité en emploi dans les organismes publics. Seules les personnes retenues seront contactées.

125022835 6

Saint-Roch-des-Aulnaies. Duplex rénové, grand terrain, vue sur le fleuve, 2 étages, 2 chambres, planchers bois et céramique, déneigé, non chauffé, non-fumeurs, pas d'animaux. 525$/mois. Libre immédiatement. 418 354-2997

La Pocatière. Face à l'hôpital, 2 ½, meublé, éclairé, chauffé, 370$/mois, libre immédiatement. (inf)
.....418 856-3094
.....418 856-1009
.....418 856-1849

La Pocatière. 3 ½ et 4 ½, situés au centre-ville, près des services. Non chauffés, non éclairés, semi-meublés si désiré, eau chaude fournie. (inf)
.....418 856-6269
.....418 856-5437
.....418 863-3384

Unité Domrémy Ville Saint-Pascal
PRÉVENTION EN TOXICOMANIE
555, rue Hudon
418 492-2002

PROLAM

Situé à Cap-Saint-Ignace depuis 1997, PROLAM est devenu un joueur de haut niveau sur le marché du plancher de remorques nord-américain.

Dû à une forte croissance, nous sommes constamment à la recherche de nouveaux candidats pour agrandir l'équipe.
Vous cherchez un emploi stable ? Venez nous rencontrer !

JOURNALIER

Opérer différents équipements pour réaliser des lattes de bois;
Assembler des planchers;
Assurer que le plancher soit selon les normes de qualité

AVANTAGES :
Bonus ajouté au taux horaire selon la perte et la productivité;
Assurance collective;
Salaire très compétitif;
Milieu de travail propre et sécuritaire;
Ambiance de travail dynamique;
Emploi stable à l'année.

Joignez-vous à notre équipe !

Faites-nous parvenir votre curriculum vitae le plus tôt possible par télécopieur au **418 246-5217,** ou par courriel à **rh@prolamfloors.com • www.prolamfloors.com**

1254519196

PRELCO MD

OFFRE D'EMPLOI

Avec une équipe de plus de 600 employés dans l'ensemble de nos usines de production, le Groupe Prelco est le plus important manufacturier canadien dans la production de vitrage spécialisé. Notre entreprise se démarquant par sa diversification et l'importance de sa technologie dans la transformation du verre, nous avons l'avantage d'offrir des solutions complètes en matière de verre de sécurité dans le milieu architectural et des véhicules de transport ferroviaire, maritime et terrestre.

Prelco est possède un parc de plus de vingt véhicules lourds assurant une livraison régulière dans les territoires des maritimes, la région métropolitaine de Montréal, l'Outaouais et l'Ontario. Dans un contexte de consolidation de nos opérations d'entretien au siège social de Rivière-du-Loup, nous sommes à la recherche d'une personne supplémentaire qui se joindra à l'équipe à titre de

MÉCANICIEN DE VÉHICULES LOURDS

PROFIL DU POSTE :
Sous la supervision du chef d'équipe, vous serez responsable de faire l'entretien préventif et correctif des véhicules lourds (tracteurs et remorques).

EXIGENCES :
- DEP en mécanique de véhicules lourds routiers;
- ASP en mécanique de moteurs diésels et contrôles électroniques;
- Trois ans d'expérience dans un secteur pertinent;
- Connaissance en réparation de composantes hydrauliques (un atout)
- Connaissance des systèmes anti-pollution (un atout)
- Permis de conduire classe 1 (un atout)

QUALITÉ RECHERCHÉ :
- DEP en mécanique de véhicules lourds routiers;
- ASP en mécanique de moteurs diésels et contrôles électroniques;
- Trois ans d'expérience dans un secteur pertinent;
- Connaissance en réparation de composantes hydrauliques (un atout)
- Connaissance des systèmes anti-pollution (un atout)
- Permis de conduire classe 1 (un atout)

CONDITIONS :
- Maximum de l'échelle salariale en 2016 : 27.88$ de l'heure (+ prime de quart)
- Travail stable à l'année
- Plan complet d'avantages sociaux
- Horaire régulier (Quart de travail à déterminer)

Si cette opportunité vous intéresse n'hésitez pas à faire parvenir votre curriculum vitae par courriel à pierre.bedard@prelco.ca.
Pour plus de détails à propos de l'entreprise, consulter notre site Web à www.prelco.ca

Prelco inc.
94, boul. Cartier, C.P. 338
Rivière-du-Loup (Québec) G5R 3Y9

Veuillez noter que seuls les candidats retenus seront contactés.

www.prelco.ca

1153043516

1256934356

IGA Supermarché Saint-Pascal

1256784356

Partagez votre passion pour l'alimentation et vivez une expérience de travail inégalée auprès d'une équipe dynamique qui n'attend que vous!

Aux passionnés de l'alimentation, IGA est à la recherche de personnes dynamiques et motivées pour combler les postes suivants :

GÉRANT(E) DE RAYON DU PRÊT-À-MANGER
GÉRANT(E) DE RAYON DU SERVICE
GÉRANT(E) DE RAYON DE L'ÉPICERIE

Temps plein
Salaire selon expérience

Le gérant de rayon a le mandat d'accroître les ventes et de maximiser les profits du rayon. Il effectue l'approvisionnement et la mise en marché du rayon de façon à optimiser la qualité des produits et services demandés par les consommateurs. Il mobilise son équipe à la mise en oeuvre d'un service à la clientèle exceptionnel.

Si un de ces postes vous intéresse, veuillez faire parvenir votre curriculum vitae à l'adresse suivante : **IGA Saint-Pascal, 400, avenue Chapleau, Saint-Pascal (Québec) G0L 3Y0**, ou par courriel à **iga08595comptabilite@sobeys.com, avant le 21 septembre 2016.**

Seuls les candidats répondant aux exigences requises seront convoqués en entrevue.

Ces postes sont ouverts également aux hommes et aux femmes.

Technologies LANKA

Assemblage et Magasin
Appel de candidatures

Établie à La Pocatière et affiliée à la multinationale Knorr-Bremse, notre entreprise est spécialisée dans la conception et la fabrication d'équipements et de composants destinés à la construction et à la rénovation de véhicules de transport de passagers sur rail. Salaires concurrentiels en fonction de l'expérience; assurance collective payée par l'employeur. Postes à temps plein (40 heures / semaine).

ASSEMBLAGE
Le travail peut inclure les fonctions suivantes :
- Assemblage de produits finis (mécanique et câblage) selon plans et procédures
- Perçage et découpe de pièces
- Fabrication de harnais
- Installation de PEM
- Assemblage, masquage, vernissage et soudure de cartes électroniques

Exigences
- DEP ou autre diplôme dans un domaine technique, sinon expérience comparable
- Atouts : connaissance d'un logiciel de gestion manufacturière; lecture de plans

Qualités recherchées
- Personne responsable, capable de travailler avec peu de supervision
- Capacité d'apprendre rapidement

AIDE-MAGASINIER/AIDE-MAGASINIÈRE
- Réception des pièces livrées et mise en inventaire (put away)
- Suivi de la précision de l'inventaire
- Prélèvements de stock (picking)
- Emballage des produits finis
- Toute autre tâche connexe à l'inventaire ou pour aider à l'expédition

Qualités recherchées
- Minutie et souci du détail
- Facilité à travailler en équipe
- Atout : certificat valide de conduite sécuritaire d'un chariot-élévateur

Veuillez soumettre votre candidature en toute confidentialité d'ici le **16 septembre 2016.** Nous communiquerons uniquement avec les candidatures retenues pour entrevue.

TECHNOLOGIES LANKA INC.
a/s Ressources humaines
155, avenue Industrielle
La Pocatière (Québec) G0R 1Z0
Télécopieur : 1 866 218-9757
Courriel : lanka@techlanka.com

1256407356

La Pocatière. 4½ et 5½, rénovés, libres immédiatement. Chauffés, éclairés. Situés sur la 12e avenue. Entrée laveuse/sécheuse, balcon, stationnement déneigé, espace de rangement, service de conciergerie. (inf)
418 856-6715
1 877 248-7141 sans frais

La Pocatière. Grand 3 ½, non chauffé, non éclairé, propre. Disponible immédiatement. (31/08)
.....418 856-9823
.....418 943-3325

La Pocatière. 505, 6e avenue, 4 ½, complètement rénové, 435$/mois, non chauffé, non éclairé, près de tous les services, libre le 1er novembre. Pour visite, demandez Martin. (inf)
.....418 868-3136

MAISONS À LOUER

Saint-Philippe-de-Néri. Maison à louer, 6 chambres, non chauffée, non éclairée, non meublée. 650$/mois. Richard. (inf)
.....418 498-2212

Saint-Roch-des-Aulnaies. Maison ancestrale à vendre ou à louer, à 8 km de l'ITA, entièrement rénovée, grand terrain, vue sur le fleuve. 127 000$. (14/09)
.....418 446-2402

MAISONS À VENDRE

Saint-Adalbert. 134, rue principale, maison de campagne, meublée avec hangar, rénovés, à 12 minutes du CLSC Saint-Pamphile, réseau d'égout municipal, lieu de chasse. Prix : 135 000$ (31/08)
.....418 356-3780

MOTOS/ MOTONEIGES/VTT

Moto Honda-Shadow VT 750, 2008, très propre, mécanique A1, deux pneus neufs, deux sacoches, pare-brise kick-connect,

Saint-Onésime d'Ixworth

PROVINCE DE QUÉBEC
MRC DE KAMOURASKA
MUNICIPALITÉ DE SAINT-ONÉSIME-D'IXWORTH

1250338356

APPEL D'OFFRES

Entretien ménager de l'Hôtel de Ville

La Municipalité de Saint-Onésime-d'Ixworth sollicite des soumissions pour l'entretien ménager de l'Hôtel de Ville.

L'entretien ménager comprend, de manière non limitative, le balayage et le nettoyage des escaliers, du corridor du premier étage, de la salle du Conseil, des entrées principale et secondaire, des blocs sanitaires des deux étages, de la salle de réunion-cuisinette, du plancher de la bibliothèque et de la salle Les Générations.

La présente soumission couvrira la période allant du 1er octobre 2016 au 30 septembre 2017 avec possibilité de prolongation.

Le contrat sera octroyé sur la base du prix le plus bas. La Municipalité se réserve le droit de n'accepter ni la plus basse ni aucune des soumissions obtenues.

Les personnes et entreprises intéressées par ce contrat peuvent se procurer les documents de soumission en s'adressant au bureau municipal de la Municipalité de Saint-Onésime-d'Ixworth sise au 12, rue de l'Église, à Saint-Onésime-d'Ixworth, et ce, à compter du 16 août 2016.

La date de clôture pour la réception des soumissions est fixée au 6 septembre 2016 à 16 h

Maryse Lizotte
Directrice générale et secrétaire-trésorière

MÉCANICIEN DE VÉHICULES LOURDS
Poste temps plein de soir

Sous la supervision du directeur de service, faire l'entretien et la réparation des camions ou des remorques. Être autonome sur toutes interventions mécaniques. Avoir de bonnes connaissances en mécanique.

Compétences recherchées :
- D.E.P. en mécanique diesel ou toutes autres expériences pertinentes
- 5 ans d'expérience comme mécanicien de camions lourds
- Permis de conduire valide (classe 1, un atout)
- Carte d'inspection PEP
- Être autonome, débrouillard et ponctuel
- Expérience en remorquage (un atout)

Début d'emploi : Septembre 2016

Seulement les candidatures ayant été retenues seront contactées,

Faire parvenir votre curriculum vitae par télécopieur au 418 598-6634 ou serviceroutier.ca@hotmail.com

1256674356

SERVICE ROUTIER ÉRIC ROBICHAUD
MEKPRO

445, route 204
Saint-Aubert (Québec) G0R 2R0
serviceroutier.ca@hotmail.com
Téléphone : 418 598-6620
Télécopieur : 418 598-6634

JOIGNEZ NOTRE ÉQUIPE!

COMMISSION SCOLAIRE
DE KAMOURASKA–RIVIÈRE-DU-LOUP

MÉCANIQUE D'ENGINS DE CHANTIER / MÉCANIQUE DE VÉHICULES LOURDS ROUTIERS

ENSEIGNANTES / ENSEIGNANTS

CENTRE DE FORMATION PROFESSIONNELLE PAVILLON-DE-L'AVENIR

La Commission scolaire de Kamouraska—Rivière-du-Loup est actuellement à la recherche de candidatures pour enseigner au secteur d'entretien d'équipement motorisé, dans les programmes mécanique d'engins de chantier et mécanique de véhicules lourds routiers. Les personnes sélectionnées interviendont en fomation initiale, en formation continue et en formation main-d'oeuvre pour le Centre de formation professionnelle Pavillon-de-l'Avenir de Rivière-du-Loup.

Exigences : Au moins 3 années d'expérience dans un emploi en mécanique d'engins de chantier ou de véhicules lourds. Profil mécanique recherché. Dynamisme, facilité à communiquer, bonne maîtrise du français écrit et parlé, autonomie pour la préparation des cours, capacité d'utiliser les outils informatiques (Office, Internet).

Les personnes intéressées sont priées de faire parvenir leur curriculum vitae complet avant le mardi 6 septembre 2016, à 16 h, à l'adresse suivante:

Service des ressources humaines
Commission scolaire de Kamouraska—Rivière-du-Loup
464, rue Lafontaine, C.P. 910, Rivière-du-Loup (Québec) G5R 3Z5

Toutes les candidatures seront traitées confidentiellement.

Seules les personnes retenues seront contactées.

La Commission scolaire de Kamouraska—Rivière-du-Loup applique un programme d'accès à l'égalité en emploi et invite les femmes, les membres des minorités visibles, les membres des minorités ethniques, les autochtones et les personnes handicapées à présenter leur candidature.

*Téléphone : **(418) 862-8201, poste 3110*** | *Télécopieur : **(418) 867-1704*** | ***reshum@cskamloup.qc.ca***

www.cskamloup.qc.ca

1151183516

Avis public

Ministère de l'Énergie et des Ressources naturelles

PROGRAMME DE RÉFORME CADASTRALE

INTERDICTION D'ALIÉNER UN DROIT DE PROPRIÉTÉ DANS LES LOTS COUVERTS PAR LE MANDAT DE RÉNOVATION CADASTRALE 1691

Il incombe au ministre de l'Énergie et des Ressources naturelles de fixer la période (d'au plus 15 jours) pendant laquelle il est interdit d'aliéner un droit de propriété dans les lots couverts par un mandat de rénovation cadastrale, conformément à l'article 15 de la *Loi favorisant la réforme du cadastre québécois*. Cette période débutera le 19 septembre et se terminera le 3 octobre 2016 inclusivement, ou dès l'entrée en vigueur du plan cadastral de rénovation, si elle survient avant l'expiration de cette période.

Le territoire en cause est situé dans la circonscription foncière de Richmond et comprend, en référence aux cadastres suivants :

Canton de Cleveland :
les îles 29 à 33;
les lots 34 à 37;
rang 9 : les lots 7A, 7B, 8A à 8C, 9A à 9E, 10A, 10B, 10D, 10E, 11A à 11D, 12A à 12D, 13A à 13L, 14A à 14D, 15A à 15C, 16A à 16C, 17A à 17D, 18A, 18B, 19A, 19B, 20A, 20B, 21A à 21C, 22A à 22D, 23A à 23C, 24A, 24B, 25A à 25D, 26A à 26C, 27A à 27D, 28A à 28E;
rang 10 : les lots 7 à 9, 10A à 10C, 11A à 11D, 12A à 12D, 13A à 13D, 14A à 14D, 15, 16A à 16C, 17A à 17D, 18A à 18F, 19A à 19D, 20A à 20C, 21A à 21C, 22A, 22B, 23A à 23E, 24A à 24D, 25A à 25D, 26A à 26C, 27A à 27E, 28A à 28D, 29 à 32;
rang 11 : les lots 7A, 7B, 8A à 8D, 9A à 9D, 10A, 10B, 11A à 11C, 12A à 12C, 13A à 13F, 14, 15A, 15B, 16, 17A à 17D, 18A à 18D, 19A à 19D, 20A à 20F, 21A à 21C, 22A à 22D, 23A à 23D, 24A à 24D, 25A à 25D, 26A à 26C, 27A à 27E, 28A à 28D, 29 à 34;
rang 12 : les lots 6A, 6B, 7A à 7C, 8A à 8F, 9A, 9B, 10A à 10F, 11A à 11D, 12A à 12D, 13A à 13D, 14A à 14E, 15A à 15C, 16A, 16B, 17A à 17C, 18A à 18C, 19A à 19D, 20A, 20B, 21A à 21E, 22A à 22E, 23A à 23D, 24A à 24F, 25A à 25D, 26A à 26C, 27A à 27F, 28A à 28C, 29 à 42;
rang 13 : tous les lots de ce rang;
rang 14 : tous les lots de ce rang;
rang 15 : tous les lots de ce rang.

Ville de Richmond : tous les lots de ce cadastre.

Village de Melbourne : tous les lots de ce cadastre.

Ce territoire comprend, pour les cadastres susmentionnés, les subdivisions des lots ci-dessus énumérés, les parcelles sans désignation cadastrale comprises dans ce territoire ainsi que tous les lots qui y ont été créés à la suite d'une opération cadastrale effectuée entre le 18 juillet 2016 et la date du début de la période d'interdiction.

Direction de la rénovation cadastrale,
Michel Ouellet

Québec

1254160356

bien entretenue, noire, 23 000 km, 4 300$. Sébastien Blier. (inf)
.....418 714-4726

OFFRES D'EMPLOI

Tailleur de sapin recherché pour le secteur de Saint-Joseph. (inf)
.....418 493-2651

Route de distributrices automatiques, garantie, produits alimentaires exclusifs au Québec. Clientèle fournie par la compagnie. Oui votre région est favorable. Mise de fonds requise. (31/08)
.....514 358-3023

OFFRES DE SERVICES

SAAQ-SAAQ-SAAQ. Victime d'un accident automobile? Vous avez des blessures? Contactez-nous. Consultation gratuite. M. Dion Avocats 1 855 282-2022, www.sossaaq.com. (14/09)

CANADA BENEFIT GROUP. Vous ou quelqu'un que vous connaissez souffre d'un handicap? Obtenez jusqu'à 40 000$ du gouvernement du Canada. Appelez sans frais au 1 888 511-2250 ou visitez-nous au www.canadabenefit.ca/fr/evaluation/. (31/08)

SAMUEL LEBRUN
ENTREPRENEUR SPÉCIALISÉ
Téléphone : 418 860-5252
RBQ : 5660-7252-01
Courriel : info@samuellebrun.ca
Site Internet : samuellebrun.ca

PEINTURE INTÉRIEURE
PEINTURE EXTÉRIEURE
PEINTURE PISTOLET
PLÂTRE
TAPISSERIE
NACELLE
BROYEUR
ENTRETIEN
NETTOYAGE

1257115156

NOUVEAU PROPRIÉTAIRE
APPARTEMENTS À LOUER
À Saint-Pascal
2 1/2 - 3 1/2 - 4 1/2 - 5 1/2
meublés ou non.
Pas d'animaux.
Dans différents secteurs de la ville.
À partir de 350 $/mois
Demandez Samuel Lebrun
418 492-1134 ou 418 860-5252

SAE KAMOURASKA
SOLUTIONS EMPLOI
unEmploi.ca
Faire une recherche d'emploi intensive
avec un accompagnement personnalisé…
ça vous intéresse?
Communiquez avec **Isabelle Potvin** pour plus d'informations
418 856-4288 #204
18 ans et plus
Possibilité de soutien financier si vous êtes admissible.
avec la participation financière Emploi Québec
1255291356

Saint-Pascal

1250344336

AVIS PUBLIC D'APPEL D'OFFRES

Collecte et transport des déchets, des matières recyclables et des matières organiques dans sept municipalités du secteur centre de la MRC de Kamouraska

La Ville de Saint-Pascal demande des soumissions pour la collecte et le transport regroupés des déchets, des matières recyclables et des matières organiques dans les municipalités suivantes : Kamouraska, Mont-Carmel, Saint-Bruno-de-Kamouraska, Saint-Denis-De La Bouteillerie, Saint-Germain, Saint-Pascal et Saint-Philippe-de-Néri. Le contrat aura une durée de 36 mois, soit du 1er janvier 2017 au 31 décembre 2019, avec possibilité de prolongation pour une période additionnelle de 24 mois.

DOCUMENTS DE SOUMISSION

Les documents de soumission sont disponibles par le biais du Système électronique d'appel d'offres (SEAO) sur le site Internet : **www.seao.ca** en payant les coûts prévus. **Les documents seront disponibles à compter du 1er septembre 2016.**

CONDITIONS DE SOUMISSION

Seules les personnes, sociétés ou compagnies ayant leur principale place d'affaires au Québec ou lorsqu'un accord intergouvernemental est applicable, dans une province ou un territoire visé par cet accord, sont admises à soumissionner. Le présent contrat est assujetti à l'annexe 502.4 de l'Accord du commerce intérieur (ACI), à l'Accord de commerce et de coopération entre le Québec et l'Ontario (ACCQO) et à l'Accord de libéralisation des marchés publics du Québec et du Nouveau-Brunswick (AQNB).

Le soumissionnaire retenu par la Ville de même que tous les autres soumissionnaires sont tenus de respecter en tout temps la Politique de gestion contractuelle de la Ville en vigueur au moment de l'appel d'offres et ses annexes. Copie de cette politique est disponible sur le site Internet de la Ville à l'adresse : **www.villesaintpascal.com** dans la section « Municipalité ». Une copie est aussi incluse dans le devis.

Toute soumission doit être faite sur la formule de soumission fournie avec le devis et être accompagnée d'une garantie de soumission émise au nom de la Ville de Saint-Pascal, sous forme de chèque visé ou d'un cautionnement de soumission, d'un montant équivalent à 10 % du montant de la soumission incluant les taxes.

OUVERTURE DES SOUMISSIONS

Les soumissions doivent être reçues à l'hôtel de ville de Saint-Pascal au 405, rue Taché, Saint-Pascal (Québec) G0L 3Y0 à l'attention de Me Louise St-Pierre, greffière, avant le **jeudi 22 septembre 2016, 11 h.** Les soumissions doivent être cachetées et porter la mention **« Soumission – Collecte regroupée des déchets, des matières recyclables et des matières organiques dans sept municipalités du secteur centre de la MRC de Kamouraska ».** L'ouverture des soumissions sera faite publiquement le même jour, au même endroit, immédiatement après l'heure limite.

La Ville de Saint-Pascal se réserve le droit de n'accepter ni la plus basse, ni aucune des soumissions qui lui seront présentées. De plus, elle se dégage de toute responsabilité quant aux frais assumés par les soumissionnaires pour la préparation de leur soumission.

Donné à Saint-Pascal, ce 25 août 2016.

La greffière,
Louise St-Pierre, avocate, OMA

1252611356

RE/MAX Élégance inc.
Agence immobilière
418 856-1352 • 418 598-6031 (Bureau)

Thérèse Rioux, courtier immobilier
Gilles Couture, courtier immobilier agréé
René Bélanger, courtier immobilier

L'immobilier différemment...
Vous trouverez plus de 100 propriétés à voir sur :
www.gillescouture.com

SAINT-PASCAL — NOUVEAU

574, boul. Hébert
138 500 $

SAINT-PASCAL — NOUVEAU

575, rang 2
198 000 $

SAINT-PAMPHILE — NOUVEAU

151, de l'Église
119 000 $

ST-OMER — NOUVEAU

143, rang des Pelletier
59 000 $

SAINT-JEAN-PORT-JOLI — NOUVEAU

334, de Gaspé Ouest
129 000 $

SAINT-PASCAL

469, D'Anjou
228 900 $

MONT-CARMEL

89, des Bois-Francs
149 500 $

SAINT-PASCAL

809-815, rue Lévesque (3 logements)
148 500 $

SAINT-DENIS
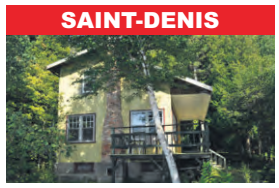
166, de la Grève Est
187 000 $

SAINT-DENIS

43, de la Falaise Sud
298 900 $

SAINT-PASCAL

520, Taché
650 000 $

LA POCATIÈRE

135, parc de l'Innovation
388 500 $ + taxes

LA POCATIÈRE

Route 132 (terrain)
238 500 $

RIVIÈRE-OUELLE

127, route 230 Est
225 000 $ + taxes

RIVIÈRE-OUELLE

189, Haut-de-la-Rivière
109 900 $

LA POCATIÈRE

401, 4e rue Dionne
139 000 $

LA POCATIÈRE

917, Marie-Anne-Juchereau
229 900 $

SAINT-ROCH-DES-AULNAIES

554, de la Seigneurie
365 000 $

SAINT-ROCH-DES-AULNAIES

2, Joli-Vent
169 500 $

SAINT-ROCH-DES-AULNAIES

1470, de la Seigneurie
339 000 $

SAINT-ROCH-DES-AULNAIES

1012, de la Seigneurie
278 500 $

SAINTE-LOUISE

517, rue Principale
134 500 $

SAINT-ROCH-DES-AULNAIES

1015, de la Seigneurie
459 500 $

SAINT-AUBERT

5, du Ruisseau
154 500 $

L'ISLET

167, Lamartine Ouest
219 000 $

SAINTE-LOUISE

395, rue Principale
94 500 $

L'ISLET

255, Lamartine Ouest
178 800 $

L'ISLET

53, des Pionniers Ouest
199 500 $

L'ISLET

187, des Pionniers Ouest
108 900 $

L'ISLET

6, route du Rocher
99 500 $

SAINT-CYRILLE

1378, route 285 (chalet)
59 000 $

L'ISLET

342, boul. Nilus-Leclerc
229 000 $ + taxes

L'ISLET

83-87, 7e Rue (3 logements)
188 000 $

L'ISLET

557, des Pionniers Est
157 000 $

LA POCATIÈRE

Au coeur du quartier des affaires. Loyers commerciaux et résidentiels

329 000 $ + taxes

SAINT-DAMASE

745, 7e Rang Est
329 000 $

SAINT-DAMASE — NOUVEAU PRIX 114 500 $

228, route 204
129 500 $

TOURVILLE

1, rue du Moulin
225 000 $ + taxes

TOURVILLE

54, des Érables
49 500 $

TOURVILLE

1068, rue Principale
59 000 $

SAINT-ROCH-DES-AULNAIES

1264, de la Seigneurie
298 900 $

SAINT-ROCH-DES-AULNAIES

De la Seigneurie (terrain)
139 000 $

L'ISLET

12, de la Perdrix (terrain)
23 500 $

SAINT-PAMPHILE

36, St-François
34 500 $

SAINT-PAMPHILE

rang du Nord (lot boisé)
78 800 $

PRIÈRES

Remerciement à la Vierge Marie pour des faveurs obtenues avec promesse de publier. La confiance est miraculeuse. (L.P.) (31/08)

RENCONTRES

Contacts directs et rencontres sur le service # 1 au Québec! Conversations, rencontres inattendues, des aventures inoubliables vous attendent. Goûtez la différence. Appelez le 1 877 661-2626 pour les écouter ou bien, pour leur parler, depuis votre cellulaire, faites le #(carré)6910 (des frais peuvent s'appliquer). L'aventure est au bout de la ligne. (07/09)

Service rencontre. Relations long terme. Essayez gratuitement!!! 1 888 451-7661. Appelez # 7878 ou 1 866 634-8995. Adulte 1 à 1 en direct

RECHERCHE
GARDIENNE, NOUNOU OU GRAND-MAMAN
pour un bébé
Horaire et salaire à discuter
Autre tâche :
elle devra aller reconduire et aller chercher les enfants à l'école et garderie.
Véhicule fourni.
Pour information :
418 894-2048
1289998356

1250040216
Les spécialistes à votre service
Toitures
Revêtements
Agrandissement
Portes et fenêtres
Maisons neuves
CONSTRUCTIONFL.COM
418.492.6926
Ferdinand Laplante inc.
David Laplante
info@constructionfl.com
Cell. : 418.894.2265
R.B.Q. 2634-7393-94

LOCAUX COMMERCIAUX À louer
Saint-Pascal (centre-ville)
489, avenue D'Anjou.
Disponibles immédiatement : 1 432 pi. ca. rez-de-chaussée et 1 400 pi. ca. sous-sol chauffés, éclairés, climatisés.
418 589-5196
1252160156

GICLEURS PIERRE PLOURDE INC
Votre partenaire de confiance contre les incendies
SPÉCIALITÉS : GICLEURS ET PLOMBERIE
98, rue Voisine, Sainte-Hélène de Kamouraska (Québec) G0L 3J0
pplourde@gicleursplourde.com
Tél. : 418 492-9889 • Téléc. : 418 492-9031 • Cell. : 418 894-2358
CMMTQ Corporation des maîtres mécaniciens en tuyautrerie du Québec • R.B.Q. : 5594-7923-01
1257564156

NOUVEAUTÉ ➡ MÉCANIQUE
chez fix AUTO COLLISION nous offrons :
ESTIMATION GRATUITE
- Mécanique générale
- Alignement
- Entretien
- Freins, suspension
- Air climatisé
- Pose et balancement de pneus

Nouvellement arrivé chez nous :
L'outil de diagnostique automobile à la fine pointe de la technologie

FIX AUTO KAMOURASKA
SÉBASTIEN MASSÉ
PROPRIÉTAIRE
216, rue Rochette
Saint-Pascal, Québec, G0L 3Y0
Tél. : 418.308.1001
Téléc. : 418.308.1002
kamouraska@fixauto.com
FIXAUTO.COM/KAMOURASKA
1257082296

appelez: 1 877 347-9242 ou #5015. Rencontrez des femmes célibataires de votre région. 1 888 571-5763 (18+). (21/09)

Agence Matrimoniale A.M. enr., 239, rue Simard, Cacouna (Québec) G0L 1G0. But sérieux. Strictement confidentiel. Sur rendez-vous seulement. (31/08)
.....418 867-2821

DIVERS À VENDRE

Bois de chauffage de toutes essences, à bon prix. (inf)
.....418 894-5248

Bois de chauffage, cèdre et épinette rouge, débité en 16". (07/09)
.....418 492-7803

Bois de chauffage : érable, bouleau (livraison). Bois de sciage : cèdre. (14/09)
.....418 492-3989
.....418 894-7989

Bois de chauffage, érable et merisier. (14/09)
.....418 492-9213

Framboises d'automne à vendre, cueillies ou autocueillette. Appelez pour réservation. (31/08)
.....418 492-5641

Lot de pneus toutes grandeurs. Feuilles de mélamine 5' x 8' x 5/8", blanche, grise ou bois, légères imperfections, 10$ ch. (31/08)
.....418 856-6323 Marc

Bibliothèque blanche en mélamine, sur roulettes, robuste, 78"x39"x16". Bureau antique en bois 49 ½"x29". Table de salon tubulaire, noire, dessus en verre, moderne. Table de travail en mélamine, blanche. Table de coin, carrée, en bois, avec moulures, 24"x24". Chaise de bureau, noire, dossier haut. Faites votre prix ! (07/09)
.....418 492-6910

Elliptique Bladez Fitness E550, 2014, comme neuf. 550$ valeur de 1 200$. (inf)
418 856-4853 après 17h

Lot d'aspirateurs centraux usagers (reconditionnés). Plusieurs modèles disponibles : Beam, Duovac, Electrolux, Eureka, Aspiratex. Idéal pour chalet, garage, atelier. (inf)
.....418 856-3712

Scieries mobiles à partir de 4 397$. Coupez bois de toutes dimensions avec votre propre scierie à ruban portative. Info & DVD gratuits, www.ScieriesNorwood.ca/400QN. 1 800 408-9995, poste : 400QN. (14/09)

Adam et Eve. Nudisme, gens libérés, chalets à louer, VR bienvenus. Brochure gratuite, 3 septembre, Party Gala. 10 septembre, Flirt Party. 17 septembre, Party cuir et dentelle. 24 septembre, Body et Jarretelle Party. www.camping-adam-et-eve.com. (31/08)
.....819 336-4320

1153903516

JEAN MORNEAU INC.
735, rue Taché, Saint-Pascal
418 492-3632

CENTRE MULTI-SERVICES
51, 2e Rang Est, Saint-Jean-Port-Joli
418 598-3047

LOCATION J.-C. HUDON INC.
86, rue de la Gare, La Pocatière
418 856-2427

ÉQUIPEMENT V. OUELLET ET FILS INC.
592, Route 289, Saint-Alexandre
418 495-2119

Stihl a plus de 900 détaillants de service autorisé à travers le Canada – visitez votre détaillant local dès aujourd'hui!

STIHL
www.stihl.ca

1257520156

THOMAS DIAMANT EXCAVATION
• Drainage
• Fossés
• Travaux forestiers
• Terrassement
• Excavation générale
• Transport de fumier solide

199A, route 230 Ouest
Saint-Pascal G0L 3Y0
418 894-1956
thomasdiamant@hotmail.com

CONSTRUCTION LUC MOREAU
RÉSIDENTIEL | COMMERCIAL | AGRICOLE
License RBQ #5698-6086
Luc Moreau, propriétaire
1208, rue Xavier, Sainte-Hélène (Québec) G0L 3J0
418 492-6728 • 418 714-4668
lucmoreauconstruction@gmail.com
1258116166

1250993356

SAINT-PACÔME
CINÉMA LOUISE
real D 3D
100% numérique
Représentation tous les jours à 19 h 30
DU MERCREDI 31 AOÛT AU JEUDI 8 SEPTEMBRE
REPR. SPÉCIALE : MERCREDI, SAMEDI ET DIMANCHE 14 H

INFORMATION 418 852-2891
www.cinemalouise.com

1253592356

Le Scénario cinéma
CARREFOUR LAPOCATIÈRE
INFO: 418 856.1319
100% NUMÉRIQUE real D 3D
★ www.cinemalescenario.com ★

Horaire du 2 au 8 septembre 2016
NITRO RUSH (13+V.)
Tous les soirs: 20h00 / Dimanche: 14h00 - 20h00
PARTY DE SAUCISSES (16+L.V.)
Tous les soirs: 20h10 / Dimanche: 13h30 - 20h10
LE MÉCANO: RÉSURRECTION (13+V.)
Tous les soirs: 20h00 / Dimanche: 13h30 - 20h00
MÈRES INDIGNES (13+L.V.)
Tous les soirs: 19h45 / Dimanche: 14h00 - 19h45

VEUILLEZ CONSERVER NOTRE PUBLICITÉ, ELLE EST DIFFÉRENTE À CHAQUE SEMAINE.

ROYAL LEPAGE | 100 ANS DEPUIS 1913
KAMOURASKA-L'ISLET
Agence immobilière
FRANCHISÉ INDÉPENDANT ET AUTONOME DE ROYAL LEPAGE
414, 4e avenue Painchaud, La Pocatière
Tél. : 418 **856-3625** • Téléc. : 418 **856-1613**
Courriel : **royallepagekl@qc.aira.com**
1252086356

L'équipe par excellence dans le Kamouraska

Germain Fortin 418 371-0805 Courtier agréé
Corinne Fortin 418 856-6540 Courtier agréé
Pascal C. Alain 418 492-2569 Courtier
Jean-Marc Dionne 418 856-5554 Courtier
Aline Ouellet 418 860-6723 Courtier
Geneviève Dionne 418 856-5554 Courtier
Véronique Drapeau 418 894-3375 Courtier

Retrouvez toutes nos propriétés et plus de détails sur notre site internet :
www.royallepagekamouraskalislet.ca

Scannez ce code QR avec votre téléphone intelligent pour consulter toutes nos propriétés à vendre (plus de 150).

Hélène Tousignant, adjointe 418 856-3625

Nouveau mandat

ST-PASCAL, 769, rue Laplante - Belle résidence comprenant 5 c.c. à l'étage, 1 s. de bains et une salle d'eau. Intérieur et extérieur presque entièrement restaurés en 2012. Près des services. Une visite vous convaincra! ***Véronique Drapeau* 418 894-3375**

Nouveau mandat

LA POCATIÈRE, route 230 Ouest - Beau grand terrain de 146 899 p.c. situé dans un endroit stratégique, près de tout. Idéal pour commerce de vente et service, service récréatif, industriel et logements intégrés aux étages. Faites votre offre.
***Jean-Marc Dionne* 418 856-5554**

Nouveau mandat

RIVIÈRE-OUELLE, chemin de la Pointe - Magnifique terrain boisé de 43 087 p.c. avec vue imprenable sur le fleuve St-Laurent avec possibilité de construire 2 maisons. Très beau secteur, chance à ne pas manquer, contactez-moi.
***Jean-Marc Dionne* 418 856-5554**

VISITE LIBRE
ce dimanche 4 septembre de 14 h à 16 h

KAMOURASKA, 134, avenue Morel - Très belle propriété avec vue au fleuve et couchers de soleil. Entièrement rénovée, terrain paysagé, arbres fruitiers. Havre de paix avec chemin privé d'accès au fleuve. ***Jean-Marc Dionne* 418 856-5554**

Nouveau mandat

ST-DENIS, rue Raymond - Superbe terrain de 44 187 p.c. entièrement boisé, sur promontoire avec vue sur le fleuve St-Laurent. Très beau secteur, près d'un centre de ski de fond. À voir!
***Pascal Alain* 418-492-2569**

Nouveau mandat

LA POCATIÈRE, 908-910, 4e avenue Painchaud - Immeuble à revenus très bien situé au centre ville à La Pocatière sur un terrain à l'arrière de 17 845 p.c. genre promontoire avec une superbe vue sur le fleuve et les montagnes. C'est à découvrir! ***Jean-Marc Dionne* 418 856-5554**

Nouveau mandat

LA POCATIÈRE, 1 200, 1re rue Poiré - Super beau jumelé. Abri d'auto et garage annexé. Cuisine, salon aires ouvertes. Résidence très bien entretenue au fil des ans. 3 c.c. S. de séjours au s-sol. Qualité/prix. Vendeur motivé. ***Jean-Marc Dionne* 418 856-5554**

127033356

PROVINCE DE QUÉBEC

MUNICIPALITÉ DE RIVIÈRE-OUELLE
M.R.C. KAMOURASKA

AVIS PUBLIC

Adressé aux personnes intéressées ayant le droit de signer une demande de participation à un référendum.
SECOND projet de règlement numéro 2016-6 adopté le 2 août 2016 modifiant le règlement de zonage numéro 1991-2 de la municipalité de Rivière-Ouelle.

AVIS PUBLIC est donné de ce qui suit :

1. OBJET DU PROJET

À la suite de l'assemblée publique de consultation tenue le 27 juillet 2016 sur le PREMIER projet de « règlement numéro 2016-6 visant à modifier le règlement de zonage numéro 1991-2 afin de permettre l'implantation de roulottes en cours avant selon certaines conditions dans les zones de villégiature », le conseil a adopté un SECOND projet de règlement conformément aux dispositions de l'article 128 de la Loi sur l'aménagement et l'urbanisme.

2. DEMANDE DE PARTICIPATION À UN RÉFÉRENDUM

Ce SECOND projet de règlement contient une disposition qui peut faire l'objet d'une demande de la part des personnes intéressées afin que ce règlement soit soumis à l'approbation de certaines personnes habiles à voter conformément à la Loi sur les élections et les référendums dans les municipalités. Le SECOND projet de règlement vise à modifier les dispositions concernant les roulottes en zone de villégiature, soit en prolongeant la période d'utilisation pour toute la période entre le 1er mai et le 30 septembre d'une même année et en permettant l'implantation de roulottes en cours avant selon certaines conditions. Cette disposition est réputée constituer une disposition distincte s'appliquant particulièrement à chaque zone mentionnée. Une telle demande peut provenir des zones auxquelles la disposition s'applique et de toute zone contiguë à celle-ci, et vise à ce que le règlement soit soumis à l'approbation des personnes habiles à voter des zones (VA, VB1, VB2, VB3, VC1, VC2, VC3 et VC4) auxquelles le règlement s'applique, ainsi que de celles de toute zone contiguë (A1, A2 et Co) d'où provient une demande.

3. DESCRIPTION DES ZONES CONCERNÉES PAR LA MODIFICATION

Sont visées par le projet de règlement les zones concernées VA, VB1, VB2, VB3, VC1, VC2, VC3 et VC4 et les zone contiguës A1, A2 et Co illustrées sur le croquis suivant :

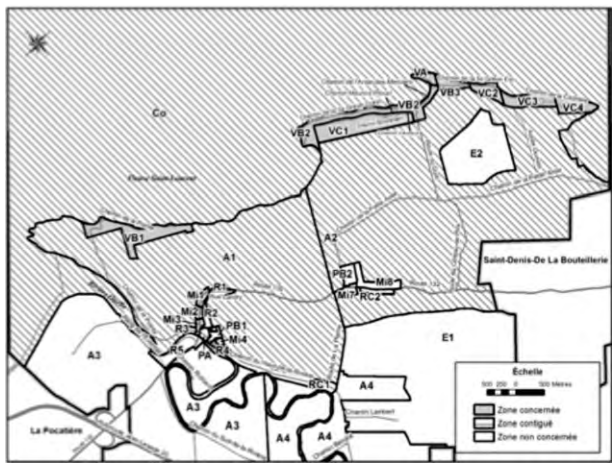

L'illustration des zones concernées et des zones contiguës peut être consultée au bureau de la municipalité de Rivière-Ouelle.

4. VALIDITÉ DES DEMANDES

Pour être valide, toute demande doit :
- indiquer clairement la disposition qui en fait l'objet et la zone d'où elle provient;
- être reçue au bureau de la municipalité, situé au 133, route 132 à Rivière-Ouelle, au plus tard le huitième jour qui suit la présente publication soit le 24 août 2016;
- être signée par au moins 12 personnes intéressées de la zone d'où provient une demande ou par au moins la majorité d'entre elles si le nombre de personnes intéressées dans la zone n'excède pas 21.

5. CONDITION POUR ÊTRE UNE PERSONNE INTÉRESSÉE À SIGNER UNE DEMANDE

1) Toute personne qui n'est frappée d'aucune incapacité de voter et qui remplit les conditions suivantes le 24 août 2016 :
- Être domiciliée dans la zone d'où peut provenir une demande ;
- Être domiciliée depuis au moins 6 mois au Québec ; ou

2) Tout propriétaire unique d'un immeuble ou occupant unique d'un établissement d'entreprise qui n'est frappé d'aucune incapacité de voter et qui remplit les conditions suivantes le 24 août 2016 ;
- Être propriétaire d'un immeuble ou occupant d'un établissement d'entreprise situé dans la zone d'où peut provenir une demande depuis au moins 12 mois ; ou

3) Tout copropriétaire indivis d'un immeuble ou cooccupant d'un établissement d'entreprise qui n'est frappé d'aucune incapacité de voter et qui remplit les conditions suivantes le 24 août 2016 ;
- Être copropriétaire indivis d'un immeuble ou cooccupant d'un établissement d'entreprise situé dans la zone d'où peut provenir une demande depuis au moins 12 mois ;
- Être désigné, au moyen d'une procuration signée par la majorité des personnes qui sont copropriétaires ou cooccupants depuis au moins 12 mois, comme celui qui a le droit de signer la demande en leur nom et d'être inscrit sur la liste référendaire, le cas échéant. Cette procuration doit être produite avant ou en même temps que la demande.

Dans le cas d'une personne physique, il faut qu'elle soit majeure, de citoyenneté canadienne et ne pas être en curatelle.
Dans le cas d'une personne morale, il faut :
- Avoir désigné parmi ses membres, administrateurs ou employés, par résolution, une personne qui le 24 août 2016 est majeur, de citoyenneté canadienne, qui n'est pas en curatelle et n'est frappée d'aucune incapacité de voter prévue par la loi :
- Avoir produit avant ou en même temps que la demande une résolution désignant la personne autorisée à signer la demande et à être inscrite sur la liste référendaire, le cas échéant.

Sauf dans le cas d'une personne désignée à titre de représentant d'une personne morale, nul ne peut être considéré comme personne intéressée à plus d'un titre conformément à l'article 531 de la Loi sur les élections et les référendums dans les municipalités.

6. ABSENCE DE DEMANDES

Toutes les dispositions du SECOND projet qui n'auront fait l'objet d'aucune demande valide pourront être incluses dans un règlement qui n'aura pas à être approuvé par les personnes habiles à voter.

7. CONSULTATION DU PROJET

Le SECOND projet de règlement numéro 2016-6 peut être consulté au bureau de la municipalité situé au 133, route 132 à Rivière-Ouelle, durant les heures régulières d'ouverture.

DONNÉ À RIVIÈRE-OUELLE, CE 24ième JOUR DU MOIS D'AOÛT 2016.
Nancy Fortin, secrétaire-trésorière par intérim

Bâtir un monde de justice

Développement et Paix

1 888 234-8533 www.devp.org

Le cancer peut faire peur, mais vous n'êtes pas seul.

418 683-8666 | cancer.ca

Société canadienne du cancer

1250333356

PROVINCE DE QUÉBEC

MUNICIPALITÉ DE RIVIÈRE-OUELLE
M.R.C. KAMOURASKA

AVIS PUBLIC

Est donné par la soussignée, Nancy Fortin, Secrétaire-trésorière par intérim ;

1. Que lors de la séance ordinaire du 3 mai 2016, le conseil municipal de Rivière-Ouelle, a adopté le Règlement 2016-4 relatif à la prévention incendie ;
2. Que ledit règlement est présentement en vigueur ;
3. Que toute personne intéressée peut prendre connaissance dudit règlement au bureau municipal situé au 133, route 132, à Rivière-Ouelle, durant les heures normales d'ouverture.

DONNÉ À RIVIÈRE-OUELLE, CE 23ième JOUR DU MOIS D'AOÛT 2016.

Nancy Fortin,
Secrétaire-trésorière par intérim

1260333356

PROVINCE DE QUÉBEC

MUNICIPALITÉ DE RIVIÈRE-OUELLE
M.R.C. KAMOURASKA

AVIS PUBLIC

Est donné par la soussignée, Nancy Fortin, Secrétaire-trésorière par intérim ;

1. Que lors de la séance ordinaire du 3 mai 2016, le conseil municipal de Rivière-Ouelle, a adopté le Règlement 2016-5 relatif à la circulation et le stationnement ;
2. Que ledit règlement est présentement en vigueur ;
3. Que toute personne intéressée peut prendre connaissance dudit règlement au bureau municipal situé au 133, route 132, à Rivière-Ouelle, durant les heures normales d'ouverture.

DONNÉ À RIVIÈRE-OUELLE, CE 23ième JOUR DU MOIS D'AOÛT 2016.

Nancy Fortin,
Secrétaire-trésorière par intérim

0329H2-03-15

Municipalité de Saint-Denis-De La Bouteillerie

AVIS PUBLIC

PROJET DE RÈGLEMENT NUMÉRO 321
MODIFIANT LE RÈGLEMENT 293 ÉTABLISSANT
LE CODE D'ÉTHIQUE ET DE DÉONTOLOGIE
DES EMPLOYÉS DE LA MUNICIPALITÉ
DE SAINT-DENIS-DE LA BOUTEILLERIE

Conformément aux dispositions de l'article 12 de la Loi sur l'éthique et la déontologie en matière municipale, **AVIS PUBLIC** est, par la présente, donné aux contribuables de la Municipalité de Saint-Denis-De La Bouteillerie par la soussignée, Anne Desjardins, directrice générale et secrétaire-trésorière de la Municipalité de Saint-Denis-De La Bouteillerie.

1. Que lors de la séance ordinaire du 29 août 2016, un avis de motion a été donné et la présentation du projet de règlement à l'égard du règlement numéro 321, établissant le code d'éthique et de déontologie des employés de la Municipalité de Saint-Denis-De La Bouteillerie. Le projet de règlement numéro 321 a été présenté séance tenante.
2. Que l'adoption d'un code d'éthique et de déontologie pour les employés de la municipalité est imposée par la Loi sur l'éthique et la déontologie en matière municipale.
3. Que la règle 3 du code d'éthique et de déontologie des employés de la Municipalité de Saint-Denis-De La Bouteillerie est modifié par l'ajout, à la fin, de la règle suivante :

   3.1 Annonce lors d'une activité de financement politique
   Il est interdit à tout employé municipal de faire l'annonce, lors d'une activité de financement politique, de la réalisation d'un projet, de la conclusion d'un contrat ou de l'octroi d'une subvention par la municipalité, sauf si une décision finale relativement à ce projet, contrat ou subvention a déjà été prise par l'autorité compétente de la municipalité.
4. Que les autres clauses du code d'éthique et de déontologie des employés de la Municipalité de Saint-Denis-De La Bouteillerie, demeurent inchangées.
5. Qu'il est prévu que le conseil municipal procède à l'adoption du règlement numéro 321 lors de la séance ordinaire qui sera tenue le 6 septembre 2016, à 20 h, à la salle municipale située au 5, route 287, Saint-Denis.
6. Que tout intéressé peut prendre connaissance du projet de règlement en s'adressant à la soussignée, au bureau municipal, au 5, route 287, Saint-Denis, durant les heures d'ouverture régulières.

Donné à Saint-Denis, ce 24ième jour du mois d'août 2016.

Anne Desjardins,
Directrice générale et Secrétaire trésorière

125032935 6

Municipalité de Saint-Denis-De La Bouteillerie

AVIS PUBLIC

PROJET DE RÈGLEMENT NUMÉRO 322
MODIFIANT LE RÈGLEMENT 301 ÉTABLISSANT
LE CODE D'ÉTHIQUE ET DE DÉONTOLOGIE
DES ÉLUS DE LA MUNICIPALITÉ
DE SAINT-DENIS-DE LA BOUTEILLERIE

Conformément aux dispositions de l'article 12 de la Loi sur l'éthique et la déontologie en matière municipale, **AVIS PUBLIC** est, par la présente, donné aux contribuables de la Municipalité de Saint-Denis-De La Bouteillerie par la soussignée, Anne Desjardins, directrice générale et secrétaire-trésorière de la Municipalité de Saint-Denis-De La Bouteillerie.

1. Que lors de la séance ordinaire du 29 août 2016, un avis de motion a été donné et la présentation du projet de règlement à l'égard du règlement numéro 322, établissant le code d'éthique et de déontologie des élus de la Municipalité de Saint-Denis-De La Bouteillerie. Le projet de règlement numéro 322 a été présenté séance tenante.
2. Que l'adoption d'un code d'éthique et de déontologie pour les élus de la municipalité est imposée par la Loi sur l'éthique et la déontologie en matière municipale.
3. Que l'article 6.5 du code d'éthique et de déontologie des élus de la Municipalité de Saint-Denis-De La Bouteillerie est modifié par l'ajout, à la fin, du sous-article suivant :

   6.5.1 Annonce lors d'une activité de financement politique
   Il est interdit à tout membre du conseil municipal de faire l'annonce, lors d'une activité de financement politique, de la réalisation d'un projet, de la conclusion d'un contrat ou de l'octroi d'une subvention par la municipalité, sauf si une décision finale relativement à ce projet, contrat ou subvention a déjà été prise par l'autorité compétente de la municipalité.
4. Que les autres clauses du code d'éthique et de déontologie des élus de la Municipalité de Saint-Denis-De La Bouteillerie, demeurent inchangées.
5. Qu'il est prévu que le conseil municipal procède à l'adoption du règlement numéro 322 lors de la séance ordinaire qui sera tenue le 6 septembre 2016, à 20 h, à la salle municipale située au 5, route 287, Saint-Denis.
6. Que tout intéressé peut prendre connaissance du projet de règlement en s'adressant à la soussignée, au bureau municipal, au 5, route 287, Saint-Denis, durant les heures d'ouverture régulières.

Donné à Saint-Denis, ce 24ième jour du mois d'août 2016.

Anne Desjardins,
Directrice générale et Secrétaire trésorière

126032935 6

VENEZ DÉCOUVRIR NOS VÉHICULES D'OCCASION!

2016 DODGE RAM 1500 QUAD CAB 4 X 4 OUTDOORSMAN
DÉMO

36 989 $

5,7 l., air clim., vitres, serrures et sièges électriques, volant inclinable, rég. de vitesse, caméra de recul, marche pieds et plus.
Bal. de garantie 5 ans/100 000 km

3 420 km • Stock 2016159

2016 DODGE RAM 1500 SXT CREW CAB 4 X 4 ECODIESEL
DÉMO

43 989 $

Automatique, vitres, serrures électriques, volant inclinable, rég. de vitesse, attelage remorque, caméra de recul, air clim. et plus.
Bal. de garantie 5 ans/100 000 km

685 km • Stock 2016400

2006 GMC ENVOY 4 X 4

8 989 $

V6, automatique, air clim., vitres, serrures et sièges électriques, dém. à distance, attelage remorque, mags, volant inclinable, rég. de vitesse et plus.

Seulement 70 720 km • Stock 2016334A

2005 MAZDA TRIBUTE AWD

3 985 $

3,0 l., automatique, air clim., vitres et serrures électriques, dém. à distance, mags, attelage remorque et plus.

135 541 km • Stock 2015369C

2005 JEEP GRAND CHEROKEE LAREDO 4 X 4

3 989 $

V8, automatique, toit ouvrant, vitres, serrures et sièges électriques, attelage remorque, air climatisé, mags, rég. de vitesse et plus.

168 507 km • Stock ACC582

2005 JEEP GRAND CHEROKEE LIMITED 4 X 4

5 989 $

V8, automatique, toit ouvrant, vitres, serrures et sièges électriques, volant inclinable, rég. de vitesse, mags, attelage remorque et plus.

277 937 km • Stock 2014541D

2008 DODGE DURANGO SLT 4 X 4

7 988 $

5,7 l., automatique, air clim., vitres, serrures et sièges électriques, volant inclinable, rég. de vitesse, dém. à distance, attelage remorque, mags et plus.

207 060 km • Stock 2016322C

2009 MITSUBISHI OUTLANDER ES AWD

11 989 $

Air clim., vitres et serrures électriques, volant inclinable, rég. de vitesse, dém. à distance, sièges chauffants, mags et plus.
Bal. de garantie 10 ans/160 000 km

80 466 km • Stock 2016306A

2010 DODGE RAM 3500 DIESEL CUMMINS CREW CAB 4 X 4

28 989 $

Boîte 8', air clim., vitres, serrures et sièges électriques, volant inclinable, rég. de vitesse, mags, attelage remorque, GPS, marche pieds et plus.

205 798 km • Stock 2016316A

2010 DODGE RAM 2500 CREW CAB 4 X 4

24 989 $

Boîte 8', air clim., vitres et serrures électriques, volant inclinable, rég. de vitesse, attelage remorque, marche pieds et plus.

Seulement 75 349 km • Stock 2016224A

2010 CHEVROLET SILVERADO CREW CAB LS 4 X 4

17 989 $

V8, automatique, air climatisé, vitres et serrures électriques, rég. de vitesse, marche pieds, toile arrière et plus.

112 389 km • Stock 2016512B

2010 JEEP COMPASS AWD 4 X 4

9 989 $

2,4 l., automatique, air clim., vitres et serrures électriques, rég. de vitesse, mags, attelage remorque, dém. à distance et plus.

Seulement 83 569 km • Stock 2016462B

2011 JEEP GRAND CHEROKEE OVERLAND AWD

27 989 $

5,7 l., dém. à distance, toit ouvrant, vitres, serrures et sièges électriques, volant inclinable, rég. de vitesse, sièges chauffants, attelage remorque et plus.

88 849 km • stock 2014203D

2011 JEEP PATRIOT 4 X 4

11 989 $

2,4 l., automatique, air clim., vitres et serrures électriques, volant inclinable, rég. de vitesse, mags, sièges chauffants, dém. à distance et plus. **Bal. de garantie Plan d'Or 5 ans/100 000 km**

56 568 km • Stock 2016493B

2012 DODGE RAM 1500 CREW CAB 4 X 4 LONGHORN

32 989 $

Air clim., vitres, serrures et sièges électriques, rég. de vitesse, volant inclinable, attelage remorque, GPS, sièges chauffants et plus. **Bal. de garantie 5 ans/100 000 km**

91 976 km • Stock 2016280A

2012 DODGE RAM 1500 SPORT QUAD CAB 4 X 4

28 989 $

Air clim., vitres, serrures et sièges électriques, volant inclinable, rég. de vitesse, toit ouvrant, mags, attelage remorque et plus.
Bal. de garantie 5 ans/100 000 km

68 699 km • Stock 2016033A

2012 DODGE DURANGO RT AWD

28 989 $

7 places, 5,7 l., air clim., vitres, serrures et sièges électriques, volant inclinable, rég. de vitesse, mags, attelage remorque, toit ouvrant, dém. à distance et plus.
Bal. de garantie 5 ans/100 000 km

79 903 km • Stock E780A

2012 JEEP GRAND CHEROKEE LIMITED AWD

25 989 $

V6, automatique, vitres, serrures et sièges électriques, volant inclinable, rég. de vitesse, mags, GPS, toit ouvrant, attelage remorque, caméra de recul, dém. à distance et plus.

101 852 km • Stock 2016461A

2012 JEEP GRAND CHEROKEE OVERLAND 4 X 4

23 989 $

5,7 l., air clim., vitres, serrures et sièges électriques, volant inclinable, rég. de vitesse, mags, attelage remorque, toit ouvrant, caméra de recul, DVD et plus.
Plan d'or 5 ans/160 000 km

149 155 km • Stock ACC572

2012 DODGE JOURNEY RT AWD

17 989 $

7 places, V6, air clim., vitres, serrures et sièges électriques, volant inclinable, rég. de vitesse, sièges chauffants, toit ouvrant, mags et plus.
Bal. de garantie 7 ans/160 000 km

89 125 km • Stock E799

2013 FORD EDGE SEL AWD

24 989 $

V6, automatique, air clim., vitres, serrures et sièges électriques et chauffants, attelage remorque, mags, rég. de vitesse et plus.
Bal. de garantie 5 ans/100 000 km

57 352 km • Stock E770A

2014 DODGE RAM 2500 CREW CAB OUTDOORSMAN 4 X 4

32 989 $

5, l., automatique, air clim., vitres, serrures et sièges électriques, volant inclinable, rég. de vitesse, mags, marche pieds, attelage remorque, caméra de recul et plus.

111 778 km • Stock 2016372A

2014 DODGE RAM 1500 QUAND CAB SXT 4 X 4

28 989 $

V6, 3,6 l., 8 vitesses, air clim., vitres et serrures électriques, volant inclinable, rég. de vitesse, mags, attelage remorque, marche pieds et plus.
Bal. de garantie 5 ans/100 000 km

Seulement 32 535 km • Stock 2016515A

2014 JEEP CHEROKEE LIMITED AWD

25 989 $

V6, air clim., vitres et serrures électriques, toit ouvrant, dém. à distance, attelage remorque, volant inclinable, rég. de vitesse, mags et plus.
Bal. de garantie 4 ans/100 000 km

71 539 km • Stock 2016119A

2014 JEEP CHEROKEE NORTH AWD

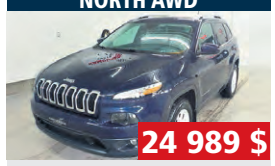

24 989 $

V6, automatique, air clim., vitres, serrures et sièges électriques, volant inclinable, rég. de vitesse, dém. à distance, attelage remoque et plus.
Bal. de garantie 5 ans/100 000 km

52 084 km • Stock 2016379A

2014 ARTIC CAT WILDCAT TRAIL 700 4X4

9 989 $

Super beau côte-à-côte avec très peu de millage.

Seulement 504 km • Stock 2016512C

2015 DODGE RAM 1500 CREW CAB SXT 6 ¼ 4 X 4

32 989 $

5,7 l., automatique, vitres et serrures électriques, volant inclinable, rég. de vitesse, mags, attelage remorque, caméra de recul, marche pieds, air clim. et plus.

Seulement 12 780 km • Stock 2016505A

2015 JEEP GRAND CHEROKEE LIMITED 4 X 4

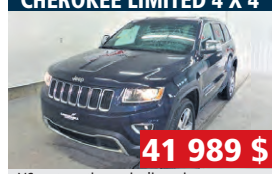

41 989 $

V6, automatique, air clim., vitres, serrures et sièges électriques, volant inclinable, rég. de vitesse, toit ouvrant, mags, caméra de recul et plus.
Bal. de garantie 5 ans/100 000 km

13 974 km • Stock E789

2015 DODGE DURANGO LIMITED AWD

38 989 $

7 places, V6, automatique, air clim., vitres, serrures et sièges électriques, volant inclinable, rég. de vitesse, mags, caméra de recul, sièges chauffants et plus.
Bal. de garantie 5 ans/100 000 km

8 903 km • Stock E772

2015 JEEP CHEROKEE TRAILHAWK 4 X 4

32 989 $

V6, automatique, air clim., vitres, serrures et sièges électriques et chauffants, caméra de recul, attelage remorque, mags, dém. à distance et plus.
Bal. de garantie 5 ans/100 000 km

38 714 km • Stock 2015202A

2015 JEEP CHEROKEE NORTH AWD

27 989 $

Air clim., vitres, serrures et sièges électriques, volant inclinable, rég. de vitesse, sièges chauffants, caméra de recul, mags et plus.
Bal. de garantie 5 ans/100 000 km

Seulement 8 563 km • Stock E788

2015 CHRYSLER 200 S AWD
NEUF

29 989 $

V6, automatique, air climatisé, vitres, serrures et sièges électriques, volant inclinable, rég. de vitesse, mags, GPS et plus.
Bal. de garantie 5 ans/100 000 km

15 km • Stock 2015024

2015 CHRYSLER 200 C AWD
NEUF

29 989 $

V6, automatique, air clim., mags, vitres, serrures et sièges électriques, volant inclinable, rég. de vitesse, mags, GPS et plus.
Bal. de garantie 5 ans/100 000 km

2340 km • Stock 2015341

2016 JEEP CHEROKEE NORTH AWD
DÉMO

32 989 $

V6, automatique, vitres, serrures et sièges électriques, volant inclinable, rég. de vitesse, mags, attelage remorque, caméra de recul, dém. à distance et plus.
Bal. de garantie 5 ans/100 000 km

42 km • Stock 2016068

4X4 ET AWD DISPONIBLES

KAMOURASKA CHRYSLER
L'INCONTOURNABLE!

CHRYSLER Jeep DODGE RAM

115083516

Daniel Beaulieu
Propriétaire
418 863-2083

Denys Desrosiers
Conseiller
418 633-0273

Mathieu De Carufel
Conseiller
418 894-8378

Simon Lagacé
Conseiller
418 894-5460

Lucas Fragasso
Conseiller
418 575-9288

Denis Deschênes
Conseiller
418 863-2126

Mélanie Ouellet
Directrice financière
418 714-4909

Marie-Ève Dumont
Directrice financière
418 868-4951

255, av. Patry. Saint-Pascal (autouroute 20, sortie 465) **418 492-3432 • 1 800 363-3432**

www.kamouraskachrysler.com • info@autokamouraska.com

Qui a dit qu'une SUBARU *c'était cher?*

IMPREZA 2016 AWD

À partir de 115,99$*

aux 2 semaines

0$ comptant

PAS DE SURPRISE!

* Location 48 mois, 20 000 km par année. 0$ compant, transport et préparation inclus, taxes en sus. Pour les détails, consultez un conseiller.

GRAND PORTAGE

L'expérience d'achat RÉINVENTÉE

155A, Fraser, Rivière-du-Loup

418 862-4400

www.facebook.com/grand.portage.auto

www.grandportageauto.com

1253218346