

le pl@coteux

Journal coopératif

L'hebdomadaire de la Côte-du-Sud

MEMBRE  JOURNAL INDÉPENDANT

DÉBLAYEZ PLUS DE NEIGE **TORO**

SNOWMASTER
30% PLUS VITE
PROMO 0%
intérêt sur 18 mois

Nouveauté

Voir détails chez
418.852.2922

Tech Mini-Mécanique
Saint-Pascale Paul Lévesque, prop.

196, chemin Haut de la Rivière
Saint-Pascale • 418 852-2922
www.techminimecanique.com

LE MODÈLE QUE VOUS VOULEZ AU MEILLEUR PRIX!

2012 VOLKSWAGEN PASSAT TDI

2.0 L., auto., 6 vit. avec autoshift, 85 281 km #14292B

22 777\$
RABAIS 2 400\$
20 377\$

2011 FORD FIESTA SE

1.6 L., auto., 6 vit., bien équipé 50 126 km #14330A

11 977\$
RABAIS 3 000\$
8 977\$

2012 HONDA CIVIC LX

1.8 L., auto., 5 vit., équipé. 47 869 km #14391A

14 977\$
RABAIS 1 400\$
13 577\$

2006 CHEVROLET UPLANDER LT

V6, 3,5 L, 4 portes, auto., équipé, 81 833 km #64051A

6 877\$
RABAIS 900\$
5 977\$

2013 VOLKSWAGEN TOUAREG

3.6 L., Highline Sport, auto., 8 vit., équipé, 58 812 km. #64065

44 987\$
RABAIS 3 400\$
41 587\$

FRANCO PELLETIER
Directeur des ventes

Véhicules d'occasion



Centre Honda
DEGIRO

SORTIE **378** AUTOROUTE 20

MONTMAGNY
418 248-2133
1 800 598-5644
www.degiro.com

PNEUS F.M. INC
les spécialistes du pneu

Vente et service 

- Balancement • Alignement
- Vulcanisation et rechapage

595, boul. Hébert, Saint-Pascal
Tél.: 418 492-6035 • 1 800 463-1375

PLUS Mécanique générale
580, boul. Hébert, Saint-Pascal Tél.: 418 492-2907

ébénisterie jean-guy LÉVESQUE

COMMERCIAL • INSTITUTIONNEL • RÉSIDENTIEL

77, Route 230 Ouest, Saint-Pascal (Qc) GOL 3Y0
Tél.: 418 492.2733 Téléc.: 418 492.5766

www.ebenisterielevesque.com

GARAGE RMS

Adhérez dès maintenant

Devenez membre ici même!

CAA

En vente chez RMS

418 492-7393 sonbouchard@gmail.com

La bordée de Noël, p. 14 • Centre de conditionnement Dyna-mick, p.17



L'honneur aux hôtes P. 3

Les *visages* de Maibec Inc.

à lire en p. 23

20 ans pour l'École Destroismaisons P. 22



Non au modèle unique P. 8



SPÉCIAUX de DÉCEMBRE

Du 1^{er} au 31 décembre 2015

Porc haché
mi-maigre frais

159\$
/lb

Tourtière
maison

399\$
ch.

Coke
2 L

99¢
ch.

Croustilles
Yum Yum 200 gr

2/4\$

**Buffet entièrement
fait maison**

**15% de rabais
si commandé avant
le 18 décembre**

**TIRAGE D'UN PANIER
D'ÉPICERIE PAR SEMAINE,
à partir du 1^{er} décembre
(Valeur de votre épicerie, minimum 100\$)**

**TIRAGE d'un speaker
Bluetooth à l'achat
de billet
«Célébration»**



**À GAGNER :
Ensemble Kitchen Aid**



**Ouvert tous les
jours même le
25 décembre et
le 1^{er} janvier de
13 h à 17 h**

Épicerie Charesz

Tony Beaulieu, propriétaire

257, rue Principale Ouest, Sainte-Hélène de Kamouraska

418 492-2935

Horaire des fêtes

Mercredi	23 décembre et 30 décembre	8 h à 21 h
Jeudi	24 décembre et 31 déc.	8 h à 20 h
Vendredi	25 décembre et 1^{er} janvier	13 h à 17 h
Samedi	26 décembre et 2 janvier	13 h à 21 h

Noël au Cœur du Kamouraska : Saint-Denis remporte les honneurs

SAINT-DENIS-DE LA BOUTEILLERIE – La municipalité de Saint-Denis est repartie avec les honneurs dans le cadre du concours intermunicipal sous le thème du sapin, alors qu'elle célébrait cette année le 10e anniversaire de son Noël au Cœur du Kamouraska.

Chaque année, les 17 municipalités du Kamouraska et la MRC participent au concours qui se déroule sous une thématique associée à Noël. Après les cloches et les cadeaux, 2015 a fait toute la place au sapin.

Lors d'un déjeuner tenu le 23 novembre dernier, les directeurs généraux de toutes les municipalités se sont réunis et déterminés par vote le gagnant du concours. Ces derniers ne pouvaient voter pour la municipalité qu'ils représentaient. La Pocatière et Saint-Philippe-de-Néri sont arrivés ex-aequo en troisième place, Saint-Bruno en deuxième et Saint-Denis-De La Boutellerie est repartie avec la première position.

Le sapin fait à partir de tulle verte et rouge, réalisé par le Cercle de fermières du village,

fut aussi un des plus appréciés des convives présents au souper cinq services, où les œuvres de toutes les municipalités étaient exposées.

Succès de participation

La 10e édition du Noël au Cœur du Kamouraska aura été la meilleure à ce jour, en terme d'achalandage. Lors du marché de Noël du 21 et 22 novembre, 650 à 700 visiteurs se sont présentés. « Ma meilleure année », de déclarer l'organisatrice, Mme Sylvie Lévesque, qui espère tenir le 11e sur la patinoire l'an prochain, comme le Grand salon des produits régionaux. Mais sans chauffage, le marché devra poursuivre dans la salle communautaire. Confiante que le Père Noël exhaussera son souhait, nous

nous sommes tout de même tourné vers le maire, M. Jean Dallaire, pour vérifier l'intérêt. Celui-ci nous répondit : « On travaille là-dessus. »

L'après-midi du samedi a réuni plus d'une quarantaine d'enfants qui auront été émerveillés par les tours d'Effel le magicien et l'arrivée du Père Noël.



En soirée, le souper cinq services a réuni plus de 180 convives et au moins 200 personnes étaient attendues au brunch du dimanche matin.

Très heureuse de cette participation, Mme Mireille Bérubé, membre du comité organisateur mentionnera : « On vous attend tous pour le 11e l'an prochain. »

Ouverture du ministre sur l'assujettissement des OBNL à la loi sur le lobbyisme

Le projet de loi 56 fait couler beaucoup d'encre dans la région et ailleurs au Québec. Ce projet de loi prévoit obliger les organismes à but non lucratif (OBNL) qui doivent rencontrer des élus ou titulaires de charges publiques pour financer des activités ou obtenir une modification législative, par exemple, à s'inscrire au registre des lobbyistes.

Toutefois, le 25 novembre, le ministre de la Réforme des institutions démocratiques, Jean-Marc Fournier, a demandé au Commissaire au lobbyisme une analyse plus poussée.

Devant le tollé de protestations des OBNL, le ministre a suggéré au commissaire qu'il échange avec les représentants pour en faire une « étude exhaustive ». Un portrait plus complet sera ensuite effectué.

Opposition

Beaucoup de craintes émanent en effet des OBNL du Québec et de la région. « Les organismes communautaires n'ont pas à être traités comme des lobbyistes », tranche Cyd Lamirande, directrice de la Fédération

des personnes handicapées du KRTB. « Ça veut dire que si je rencontre Jean D'amour à un endroit et que je lui parle d'améliorer les services de transport adapté, j'ai cinq jours pour aller inscrire la rencontre », image-t-elle.

Comme bien d'autres, elle croit que cette éventuelle obligation crée une atteinte à l'autonomie de l'organisation, qui est vouée à la défense des droits des personnes handicapées. « Ça limiterait nos actions, ça concernerait autant les travailleurs que les membres bénévoles du conseil d'administration, c'est une question de principe ».

Le président de la Fédération des OSBL d'habitation du Bas-Saint-Laurent, de la Gaspésie

et des Îles, Gervais Darisse, en rajoute. « C'est une entrave à la démocratie. C'est comme si on nous plaçait sur le même pied qu'une entreprise. Nous serions assujettis à des amendes disproportionnées, alors qu'il n'y a pas de notion de profits avec nos organismes. Ça va faire peur aux éventuels bénévoles », croit-il.

Le projet de loi

Selon une analyse du projet de loi 56 effectuée par le cabinet d'avocat Legros, St-Gelais, Charbonneau, que Le Placoteux a pu consulter, les employés, dirigeants ou membres du C.A d'un OBNL seraient effectivement touchés.

Pour toute activité impliquant un programme,

STÉPHANIE GENDRON

une politique, un plan d'action, une demande de permis, de licence, d'autorisation, une subvention, un don, etc., la personne devrait s'enregistrer comme lobbyiste.

Elle devrait indiquer la nature de l'activité avant la tenue de celle-ci, dans les cinq jours qui suivent, si ce n'était pas planifié, ou par internet sans frais. Un lobbyiste doit produire un rapport trimestriel. Ce qui est exclu : prendre un rendez-vous, faire un commentaire lors d'une rencontre imprévue, faire des démarches pour une pétition à l'Assemblée nationale ou s'enquérir de l'état d'avancement d'un dossier.

« Technovores » à l'œuvre à la Journée Accro de la Techno

LA POCATIÈRE – La Journée Accro de la techno était de retour sous une nouvelle formule cette année, au Centre Bombardier. Pour l'occasion, une douzaine d'exposants s'étaient réunis, avec pour mission d'éveiller l'intérêt des jeunes présents aux sciences et technologies.



Les jeunes ont été invités à participer aux différents projets proposés parmi la douzaine de kiosques réunis pour l'occasion.

De 2011 à 2013, la Journée se tenait chez Solutions Novika. L'an dernier, l'événement prenait une pause. « On revient cette année avec une formule améliorée », de confier Mme Marie-Andrée Lagueux, responsable de projet. Résultat : 12 entreprises réparties sur un territoire allant de Montmagny à Rivière-du-Loup ont piqué la curiosité de plus de 600 jeunes de 5e-6e année et 1re-2e secondaire. Et à la lumière des commentai-

res récoltés auprès des élèves de l'école La Marée Montante de Saint-Roch-des-Aulnaies, les organisateurs peuvent crier mission accomplie. « Le but, c'est de rappeler que les sciences existent et que c'est plus large qu'être simplement médecin ou ingénieur. Intéresser les jeunes aux technologies c'est un premier pas et si de cette façon on réussit à combler des besoins de main d'œuvre dans le futur, ça sera tant mieux », de déclai-

rer madame Lagueux.

Riche éventail d'entreprises

Parmi la douzaine d'entreprises réunies, notons Bombardier Transport, Solutions Novika et Optech de La Pocatière, la Compagnie Normand de Saint-Pascal et Umamo Médical de L'Islet. Peu importe leur champ d'expertise, ils avaient tous pour mission de rendre leur kiosque interactif pour les jeunes. « Certaines entreprises travaillent leur concept depuis deux mois. Le but n'est pas de faire un exposé sur l'entreprise, mais d'interpeller les jeunes et de les inciter à participer », de préciser Marie-Andrée Lagueux.

Ainsi, les élèves présents auront pu prendre connaissance des différentes étapes de création d'un produit avec Rousseau Métal de Saint-Jean-Port-Joli, réaliser un boîtier d'appareil de chauffage miniature grâce à Ouellet Canada de L'Islet, ou tout simple-

MAXIME PARADIS

ment comprendre le concept de base de fonctionnement et de fabrication d'un ressort, de façon ludique avec Ressorts Liberté de Montmagny, au moyen d'une catapulte à guimauve.

Un volet parmi tant d'autres

La Journée Accro de la techno est un volet qui s'inscrit dans la mission Accro de la techno dont la Fondation de recherche appliquée de technologie physique de La Pocatière fait la promotion. Une fois par année, les jeunes de 10 à 15 ans sont invités à découvrir de nouvelles entreprises, prendre part à des activités interactives et à explorer différents domaines technologiques. Le reste de l'année, trois autres volets Accro de la techno sont proposés, tels les ateliers, les trousseaux pédagogiques et les conférences. Devant le succès de l'événement de cette année, les organisateurs confirmaient déjà la tenue d'une autre journée similaire, en novembre 2016.

TERRAINS À VENDRE

NOUVEAU DÉVELOPPEMENT

à Saint-Bruno, chemin Guérette

- ✓ Habitable à l'année, idéal pour maison ou chalet
- ✓ Déneigement l'hiver
- ✓ De 38 000 pi.ca. à 131 000 pi. ca.
- ✓ Rivière à proximité
- ✓ Milieu tranquille dans la nature
- ✓ À 5 minutes de Saint-Pascal

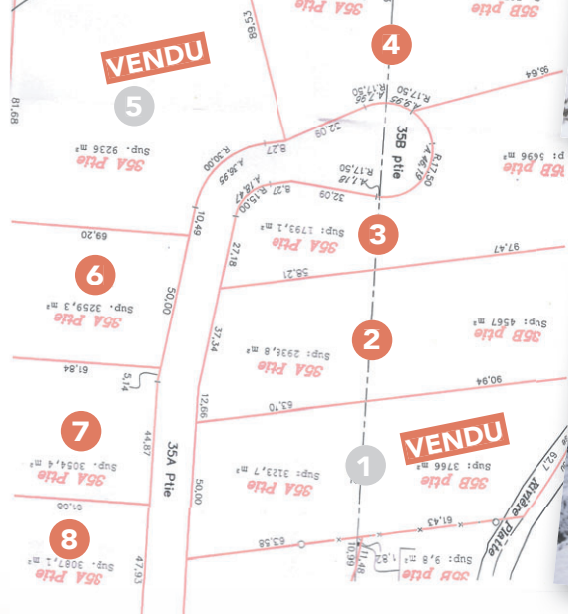

Pour information : **Entreprise Dave Michaud inc.**
 960, rue St-Joseph, Saint-Pascal
 Tél. : **418 492-1100** Cell. : **418 860-1919**

La piétonne happée à Saint-Alexandre est décédée

SAINT-ALEXANDRE - La piétonne qui a été happée par un véhicule ce dimanche 29 novembre vers 15 h 20, au coin des rues du Rocher et des Merisiers à Saint-Alexandre, a finalement succombé à ses blessures au Centre hospitalier du Grand-Portage (CHRGP).

MARC-ANTOINE PAQUIN (COLLABORATEUR INFODIMANCHE.COM)



La piétonne happée à Saint-Alexandre est décédée au CHRGP, dimanche.

Les conclusions de l'enquêteur en scène de collision révèlent que l'impact s'est produit à basse vitesse, alors que la victime, Florida Castonguay, 75 ans, tentait de traverser la rue du Rocher. La Sureté du Québec a confirmé que l'alcool n'est pas à cause et qu'une simple distraction serait à l'origine

de cet accident.

La victime était inconsciente lors de l'arrivée des paramédics et elle présentait de nombreuses lésions majeures, selon la Sureté du Québec.

La Pocatière fière de contribuer à l'essor des entreprises d'ICI!

10 000\$ pour le projet d'agrandissement du **Centre de rénovation BMR de La Pocatière** de Groupe coopératif Dynaco

Un projet d'investissement de 1,2 million.



Sylvain Hudon, maire
 Stéphane Dufour, directeur général
 Groupe coopératif Dynaco
 Denis Lévesque, président Groupe coopératif Dynaco
 Joël Bourque, directeur général DELP

Une image moderne et une gamme de produits de qualité.

600 emplois au sein de Groupe coopératif Dynaco dont plus de 90 à La Pocatière :

- 29 au BMR Dynaco Rénovation;
- 20 au New Holland Dynaco Machinerie;
- 9 au Centre Lely Dynaco Agriculture;
- 33 au siège social.

Un modèle de leadership, d'audace et d'innovation pour tous nos entrepreneurs.

10 000\$ pour la relocalisation de l'entreprise **Ampère-proto**

Un projet d'investissement de 750 000\$.

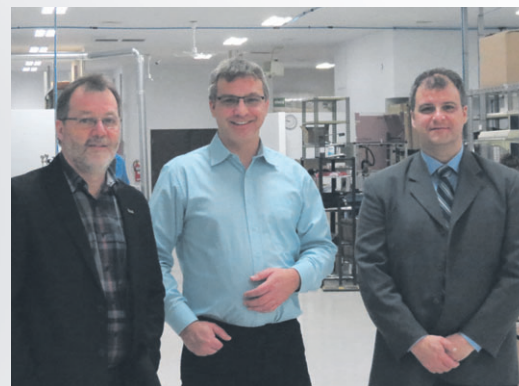

Sylvain Hudon, maire
 Guy Gilbert, président Ampère-proto
 Joël Bourque, directeur général DELP

- 14 emplois

Une expertise en assemblage de modules électroniques et de panneaux de contrôle pour des produits destinés aux secteurs agricole, ferroviaire, spatial, des communications et de l'inspection.

Une entreprise développée à La Pocatière par M. Guy Gilbert, originaire du milieu et diplômé du Cégep de La Pocatière en Technologie physique.



494, route 132 Est
 www.dynaco.coop



970, avenue de la Grande Anse
 www.ampere-proto.com

Pas de réfugiés syriens à Rivière-Ouelle

RIVIÈRE-OUELLE – Saluée par certains, contestée par d'autres, l'idée de recevoir des réfugiés Syriens dans l'ancienne résidence Hélène-Lavoie ou même dans le foyer Thérèse-Martin, ne se concrétisera pas. « Treize villes ont été identifiées au Québec et aucune de l'est de la province ne figure à la liste », de déclarer le maire de la municipalité d'un peu plus de 1000 habitants, M. Louis-Georges Simard.

MAXIME PARADIS

La semaine dernière, Le Placoteux rapportait en primeur que la municipalité de Rivière-Ouelle jonglait avec l'idée d'accueillir des réfugiés Syriens. Cette idée coïncidait avec la sortie, le même jour, d'un sondage CROP pour le compte du quotidien La Presse, qui mentionnait que six québécois sur dix s'opposaient à l'accueil de plus de 25 000 réfugiés syriens, avant la fin de l'année 2015. Selon cette même enquête, seulement 27% de la population habitant en région se montrait ouverte à l'accueil de réfugiés. De plus, rappelez que ce sondage sortait une semaine jour pour jour après les attentats de Paris, responsables de la mort de 130 personnes.

« Au départ, quand l'idée est sortie, on mentionnait qu'il y avait des problèmes d'héber-

gement pour ces gens-là. Le préfet, Yvon Soucy, avait questionné les maires à savoir si nous étions prêts à faire notre part, si nous étions sollicités. Les maires de la MRC étaient généralement favorables », de rappeler Louis-Georges Simard. C'est dans ce contexte que monsieur Simard prit l'initiative de contacter M. Serge Boucher, propriétaire de la Résidence Hélène-Lavoie 1, pour vérifier son intérêt.

Dans les heures qui ont suivies la parution de cette information, les esprits se sont passablement échauffés sur la question, mais personne ne s'est présenté au bureau municipal pour manifester son désaccord avec l'idée soulevée par la municipalité. « J'ai été attendu par des journalistes, mais

aucun citoyen », de blaguer Louis-Georges Simard, qui ajouta avoir trouvé « intéressante » la réaction des gens.

Possibilité future?

Dans le contexte démographique actuel, monsieur Simard est de ceux qui croient en l'importance de l'immigration en région pour combler les besoins futurs en matière de main-d'œuvre. Toutefois, il reste lucide et rappelle l'importance d'une bonne concertation et la présence d'organismes de sou-

tien à l'échelle régionale lorsqu'il est question d'immigration, soulignant au passage l'expérience récente des immigrants colombiens dans le secteur de Saint-Pascal.

Néanmoins, Louis-Georges Simard se dit heureux que sa municipalité ait pris part au débat. « Cet épisode a montré que dans l'Est, il y avait quand même de l'ouverture pour en recevoir. Et nous à Rivière-Ouelle, notre le slogan le dit bien : terre d'accueil depuis 1672. »



Rivière-Ouelle ne recevra pas de réfugiés syriens.



VOYAGE
La Pocatière

Danie Jean, directrice-générale

402, 4e Avenue
La Pocatière (Québec)
G0R 1Z0

Tél.: 418-856-4129
Watt : 1-800-882-4129
Télec.: 418-856-3347

Courriel : voyagelapocatiere@qc.aira.com
Site Internet : www.voyagelapocatiere.com
Détenant d'un permis du Québec

2 semaines **PANAMA**
DU 26 FÉVRIER AU 11 MARS 2016

Riu Playa Blanca, 5*
Vol de Québec avec Sunwing
15 jours/14 nuits en formule tout inclus.
Une semaine sur demande

2285 \$ occ double

Voir le canal !!



À ne pas manquer !!
pas manquer !!

Nombre de places :
6 disponibles



Le tarif indiqué inclut toutes les taxes aéroportuaires, la TPS et la TVQ et les frais applicables. Les prix sont par personne en occupation double. Prix en vigueur jusqu'à la fin des inventaires indiqués. Pour les circuits, voir l'itinéraire détaillé à l'agence. Le prix n'inclut pas la Contribution au fonds d'indemnisation des clients, des agents de voyages de 1\$/1000\$

Notre table d'hôte

de décembre

Samedi 16 h 30 à 22 h et Dimanche 11 h à 22 h

Essayez nos nouveaux paninis!

Potage ou crème

- Suggestion du chef
- Soupe à l'oignon gratinée (extra 2,^{50\$})

Entrées

- Escargots de Bourgogne à l'ail gratiné 6,^{75\$}
- Fondue parmesan et César 5,^{75\$}

Plats principaux

- Fettuccinis crémeux aux légumes et crevettes 21,^{95\$}
- Poitrine de poulet croustillant au fromage parmesan 21,^{95\$} (sauce ananas, salade, riz, croûtons à l'ail)
- Longe de saumon grillée au miso, amandes et pesto 23,^{95\$} servie sur riz, salade et patates grecques
- Duo terre et mer 26,^{95\$}

Filet mignon, crevettes papillon, beurre blanc, riz et salade

- Contre-filet sauce aux poivres 25,^{95\$}

Dessert : Fantaisie du moment



Opéra
RESTAURANT

505, 4^e avenue Painchaud, La Pocatière
418 856-2422

SERVICE DE LIVRAISON • CERTIFICATS-CADEAUX

www.restaurantopera.ca

UN ATOUT POUR PUBLICITÉ P.A. MICHAUD



M. Gabriel Hudon

Pour poursuivre notre développement et afin de rester à la pointe de la performance, notre entreprise vient de nommer M. Gabriel Hudon à titre de directeur adjoint. En tant que président de Publicité P.A. Michaud, monsieur Marc Éthier est fier que ce jeune Pocatois, riche d'une expérience de plusieurs années en vente, en gestion et grandement impliqué dans son milieu, se joint à son équipe.

Nous le félicitons de sa nomination et nous sommes assurés qu'il saura relever les défis et donner tout le support nécessaire à notre fidèle clientèle.

Marchand autorisé



LEADERS DE L'IDENTITÉ PROMOTIONNELLE



M. Marc Éthier



Nancy



Denis

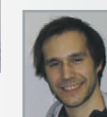

Jan-Frédéric



PUBLICITÉ
P.A. MICHAUD
1303, 4^e Avenue, La Pocatière (Québec) G0R 1Z0

BRODERIE - SÉRIGRAPHIE - GRAVURE AU LASER - LETTRAGE DE VÉHICULES - IMPRESSION NUMÉRIQUE - ARTICLES PROMOTIONNELS

gabriel@pubpam.com **418 856-5437** www.pubpam.com

On fabriquait le goudron dans Kamouraska

YVES HÉBERT

Les noms des rivières de la Côte-du-Sud piquent souvent la curiosité. C'est le cas de la rivière Goudron. L'origine toponymique de ce cours d'eau pourrait bien être liée à la présence de goudronneries établies dans la région avant la Conquête. Le nom de rivière du Goudron apparaît d'ailleurs sur une carte de Kamouraska datée de 1845. Prenant sa source au sud-est de Kamouraska, celle-ci arrose le territoire de Saint-Pascal avant de jeter ses eaux dans la rivière Kamouraska.

Sous le Régime français, on sait que de petites goudronneries naissent à Kamouraska et à La Pocatière. Elles répondent aux besoins de la construction navale puisque l'on a besoin de goudron pour calfater et réparer les navires. Durant les années 1730, une goudronnerie est établie par Médard-Gabriel Vallette de Chévigny sur la terre de Pierre Soucy dans la seigneurie de La Pocatière. Elle emploie 25 soldats et deux sergents. Mais pour réduire le coût de production de ce produit, on fera venir de France deux « goudronniers ». La petite industrie cessera ses opérations en 1731.

L'année suivante, la production de goudron est reprise à la seigneurie de La Pocatière par Gabriel Bouchard. Le goudronnier Pierre Coentien Denis dit Quimper en tire des profits de même qu'à Kamouraska. Dans cette



Photographie d'ambiance de Kamouraska dans les années 1920 (Crédit: Archives de la Côte-du-Sud et du Collège de Sainte-Anne)

paroisse Gabriel Paradis exploite une goudronnerie en société avec le seigneur Olivier Morel de La Durantaye et Quimper en tire également des profits grâce à son savoir et son savoir-faire dans la fabrication du

goudron. Pour y accéder à l'époque, il fallait passer sur un chemin appartenant à Pierre Paradis.

En dépit du fait que l'industrie du goudron

était peu rentable, cette production perdure cependant à Rivière-Ouelle avant la Conquête. Certaines sources nous font penser que l'on y produisait du goudron en 1735.

Placotades

Vente de Noël

L'Atelier du partage, 710-A, Rue Taché, Saint-Pascal, vous invite à une grande vente d'articles de Noël, jouets, décoration, lumières, arbres de Noël, en parfaite condition, les samedi et dimanche 5 et 6 décembre, de 9 h à 16 h.

Cinq générations de femmes



Félicitations à cette belle famille de Saint-Pacôme, composée de Marie-Jeanne Houle (91 ans), Céline Laboissonnière (fille), France Lévesque (petite-fille), Jessica Lévesque (arrière-petite-fille) et Alexia Lévesque-Ouellet (arrière-arrière-petite-fille).

Pâtisseries

Le dimanche 6 décembre, il y aura une vente de pâtisseries à la fin de la messe. L'argent amassé ira envers notre projet humanitaire, linguistique et culturel en Équateur. Le tout aura lieu à la Cathédrale de La Pocatière vers 10 h 50.

Bénévole pour les impôts

Impliquez-vous en remplissant des déclarations de revenus. Vous aimeriez donner un coup de main à des personnes à faible revenu? Des organismes à but non lucratif ainsi que des bénévoles qui ont des connaissances de base sur l'impôt des particuliers

et qui désirent remplir des déclarations de revenus afin que ces personnes bénéficient de toutes les déductions et de tous les crédits d'impôt auxquels elles ont droit sont recherchés. 1-877-835-1104 poste 223.

Baptême du Cabaret chez Roméo

C'est le baptême officiel du Cabaret Chez Roméo... ne manquez pas les spectacles de Philippe Brach et d'Arleen Thibault, respectivement les 4 et 5 décembre prochain. Planifiez aussi une sortie en famille au cinéma jeunesse le samedi 5 décembre.

Salon du cadeau

Le 5 décembre de 9 h à 17 h aura lieu le Salon du cadeau à Saint-Pamphile. Plusieurs exposants seront réunis, à l'invitation du Cercle des fermières, à la Salle municipale 3 Elgin Sud.

Clinique de sang

Une clinique de sang d'Héma Québec est prévue le lundi 14 décembre 2015, de 13 h 30 à 20 h, à la salle des Chevaliers de Colomb, 247, boul. Nilus-Leclerc, L'Islet.

Lic 201508017344-01
Période visée : 01-10-2015 au 30-09-2016

Télé bingo Rotary
2800,00 \$ en prix

DIMANCHE 12 H
MA tv
illico 9

Piédestal
Réflexologie
Bas de compression

Soins de pieds en cabinet et à domicile
1210, boul. Desrochers
La Pocatière (Qc) G0R 1Z0

Nathalie Soucy
Infirmière en podologie
418.860.1283

www.piedestal.ca

L'HEBDOMADAIRE DE LA CÔTE SUD
le placoteux
Journal coopératif

491, avenue D'Anjou,
Saint-Pascal (Québec) G0L 3Y0
418 492-2706 • Téléc. : 418 492-9706

901C, 4^e Avenue,
La Pocatière (Québec) G0R 1Z0
418 856-5172 • Téléc. : 418 856-5734

www.leplacoteux.com



Impression **tc**

IMPRIMERIES
TRANSCONTINENTAL

Distribution



DIRECTEUR GÉNÉRAL
Raymond Frève (poste 105)

RÉDACTEUR EN CHEF
Maurice Gagnon (poste 104)

JOURNALISTES PIGISTES
Éliane Vincent
Stéphanie Gendron

WEBMESTRE
Maxime Paradis (poste 103)

VENTES
Pierre Dumais (poste 122)
Édith Lévesque (poste 108)
Brigitte Boulet

ADMINISTRATION
Roselyne Laplante (poste 102)

PRODUCTION
Marjorie Ouellet,
coordonnatrice (poste 111)
Manon Brousseau (poste 106)
Ginette Lavoie

RÉCEPTION -
PETITES ANNONCES
Huguette Bossé (poste 101)

CONSEIL D'ADMINISTRATION
Claude Gagnon, président
Rémi Pelletier, vice-président
Gilles Guilbert, secrétaire
Luc Morneau, directeur
Raymond Frève, directeur

Édition Kamouraska-L'Islet 18 325 copies

Notre responsabilité pour une erreur ou omission ne peut excéder le montant déboursé par l'annonce. Nous ne pouvons garantir l'exactitude des couleurs imprimées. Toute reproduction intégrale ou partielle du contenu de ce journal est interdite sans l'autorisation de l'éditeur. ISSN 0908-207X. Dépôt légal : 1 trimestre 1979.

Société canadienne des postes envois de publications canadiennes, contrat de vente #0187755.

ABONNEMENT : Pour l'extérieur : 80\$/année. TPS et TVQ incluses



Fait de plus de 50% de papier recyclé. Merci de recycler ce journal.

Le projet de Tim Horton retardé

SAINT-PASCAL – Annoncé en février 2015, le projet de station-service et d'un Tim Horton à Saint-Pascal par Groupe Dynaco suit son cours. Les travaux devaient commencer en été pour une ouverture à l'automne. « Les étapes sont plus longues que prévu », a mentionné Céline Boisvert, responsable des communications chez Dynaco, sans pouvoir pour autant donner une date pour le début de la construction.

« Au total, 3,5 millions de dollars auront été investis à Saint-Pascal entre 2013 et 2015 pour améliorer et développer les infrastructures du site actuel », poursuivait alors le président, Denis Lévesque. Ce dernier parlait d'une trentaine d'emplois. La station-service et le dépanneur créeront 4 à 6 emplois, et ce, sans compter ceux qui seront créés par le Tim Hortons. (M.G.)

« Les étapes se poursuivent. Le projet existe toujours », a confirmé Mme Boisvert. Selon les informations obtenues lors de la conférence de presse de février dernier, le bâtiment, construit au coût de 1,5 M\$, aura une superficie totale de 8 500 pieds carrés. Il s'agit de la phase 2 du développement du Carrefour Dynaco à Saint-Pascal.

Unité Domrémy Ville Saint-Pascal

PRÉVENTION EN TOXICOMANIE

555, rue Hudon
418 492-2002

L'Aventurine

VENTE avant Noël

20% de RABAIS
sur toute la marchandise à prix régulier et toute la collection L'Aventurine

BIJOUTERIE JEAN ENR.

Service de réparation sur place • À votre service depuis 55 ans
418 598-6382 **OUVERT LE DIMANCHE**
29, av. de Gaspé Ouest, Saint-Jean-Port-Joli
www.bijouteriejean.com

CENTRE D'ACTION BÉNÉVOLE CORMORAN

URGENT

**BÉNÉVOLES RECHERCHÉS
SECTEUR LA POCATIÈRE**

Le Centre d'action bénévole Cormoran est à la recherche de bénévoles pour la livraison de la popote roulante dans le secteur de La Pocatière. C'est un service qui est offert aux personnes en perte d'autonomie à domicile.

Exigences :

- Avoir un permis de conduire valide et une voiture.
- Être en bonne forme physique.
- Être disponible du lundi au vendredi sur l'heure du dîner (environ 1 h 30 par jour). Environ 10 repas sont livrés quotidiennement.
- Entrée en fonction le plus tôt possible.
- Compensation financière pour l'utilisation du véhicule.

Si vous avez du temps et le goût de vous impliquer pour votre communauté, communiquez avec Mme Pascale Ouellet, directrice au 418 492-5851.

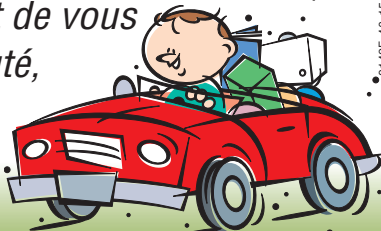

PREND FIN LE 25 DÉCEMBRE 2015 OU JUSQU'À ÉPUISEMENT DES STOCKS

GRANDE VENTE de Noël

COMBO COMPRESSEUR 6 GALLONS, 150 PSI BTFP1KIT-CA
199\$ +TX
- 0.8 HP
- SANS HUILE

COMBO 2 OUTILS 20V / 2A. DCK281D2
285\$ +TX
EL MOTOR SANS BROSE
- PERCEUSE 1/2"
- TOURNEVIS À CHOCS 1/4"

ENSEMBLE 2 OUTILS M18 FUEL 2797-22
399\$ +TX
- PERCEUSE À PERCUSSION SANS BROSE
- CLÉ À CHOCS HEX SANS BROSE

SUPPORT DE SCIE 34200
69\$ +TX

COFFRE DE RANGEMENT 19" EN MÉTAL AVEC 2 TIRROIRS STST19502
49\$ +TX

3 LAMES DE SCIE CIRCULAIRE DE 10" 115166
39\$ +TX

MOULURIÈRE 13", 2HP DM206
1149\$ +TX

SABLEUSE 6" / 9" DISQUES DM506
369\$ +TX
- MOTEUR 1HP
- TABLE INCLINABLE À 45°
- GUIDE POUSSOIR INCLUS

POUR LA SUITE DES SPÉCIAUX VISITEZ www.camilledumais.com

DE PLUS... ABONNEZ-VOUS à notre INFOLETTRE
Et recevez nos promotions et nouveautés!

RONA DECO SURFACES
CENTRE DE RÉNOVATION
CAMILLE DUMAIS!
Licence RBO : #1185-5277-70

1005, rue Lévesque, Saint-Pascal (Québec) G0L 3Y0 Tél. : 418 492-2347
www.camilledumais.com LIVRAISON PARTOUT AU QUÉBEC

Léa Clermont-Dion dit oui à la beauté, non au modèle unique

Auteure du livre *La revanche des moches*, Léa Clermont-Dion n'est pas contre la beauté. Bien au contraire. « La beauté on en a besoin. Ce serait triste un monde sans beauté », dit-elle. Ce qu'elle dénonce, ce sont les stéréotypes imposés par la publicité, le modèle unique de la pin-up de magazine, hyper maquillée et photoshopée à l'extrême.

MAURICE GAGNON

À Saint-Pascal et La Pocatière, Léa a rencontré quelque 500 élèves du secondaire. Les invitant à poser un regard critique sur l'industrie de la mode et de la beauté, elle les a amenés à réaliser qu'ils peuvent être des acteurs de changement et renverser le miroir.

On pourrait voir un paradoxe dans le discours de cette jeune femme de 24 ans, remarquablement jolie. Au contraire, elle est la preuve qu'on peut être belle et ne pas se laisser prendre dans le piège des standards de beauté irréalistes. Sa propre histoire rend sa croisade encore plus crédible. Léa a commencé il y a dix ans à s'intéresser à la question. Elle sort alors d'une période troublante où une forme d'anorexie avait pourri sa vie. À 12 ans, elle se trouvait laide et barbouillait son journal intime à grands traits de stylo des pires insultes qu'elle s'adressait. Léa était au bord du gouffre. Ses parents ont même dû la faire hospitaliser à l'Hôpital Sainte-Justine.

La petite Léa adorait jouer avec ses poupées Barbie. Les vedettes internationales comme Britney Spears et Les Spice Girls incarnaient à ses yeux l'image de la beauté. Et pourtant, comme elle le dit en conférence, « 3 % seulement de la population correspond à ce modèle de beauté. » C'est ainsi, bombardée d'images de chanteuses pop et de mannequins filiformes, que la jeune fille a développé des troubles alimentaires. « Je me

trouvais grosse et extrêmement moche », lance Léa, sans pudeur. À la suite de sa thérapie à Sainte-Justine, elle a choisi de vivre.

Un modèle positif

Engagée, brillante et déterminée elle deviendra un modèle positif pour des centaines de jeunes filles. Mais aussi pour de jeunes garçons obligés de se conformer à des stéréotypes de virilité pour faire leur place. « Le problème n'est pas que féminin. » D'ailleurs, dans *La revanche des moches* (VLB), parmi les personnalités interviewées, Léa donne la parole à des hommes qui ont été atteints d'anorexie.

Seule sur la scène de la Salle André-Gagnon, Léa Clermont-Dion parle des modèles de beauté irréalistes et de tous les stéréotypes qu'on nous inculque dès l'enfance. Elle dénonce l'obsession de la minceur et le culte de la jeunesse à tout prix. « Quatre-vingt-sept pour cent des Canadiennes n'avouent pas leur âge en public », dit-elle. La chirurgie plastique est en croissance. Le but de Léa Clermont-Dion : amener les gens à renverser le miroir, à avoir une image corporelle saine et à développer la confiance en soi. L'obésité, c'est autre chose. Elle relève souvent d'un problème de santé physique.

L'engagement

L'engagement de Léa prend forme à 14 ans avec la Fédération des femmes du Québec. Elle est invitée à prendre la parole aux côtés de la sexologue Jocelyne Robert lors du rassemblement annuel de l'organisme sur le thème de l'hypersexualisation des jeunes filles.

Avec Jacinthe Veillette, elle est co-instigatrice de la Charte québécoise pour une image corporelle saine et diversifiée, adoptée en octobre 2009 par le ministère de la Condition féminine. À 22 ans, Léa publie *La revanche des moches*, un essai qui, en plus de présenter sa propre histoire, donne la parole à une trentaine de personnalités, d'artistes, d'écrivains et d'experts qui témoignent du rapport complexe qu'ils entretiennent avec leur corps. Elle a aussi publié *Lettres à un souverainiste*.



Léa a grandi à Gore dans les Laurentides. Son père est électricien industriel. Sa mère traductrice et écolo. Son parcours a de quoi faire rêver. Quand on regarde son curriculum vitae, on croirait lire celui d'une femme de 40 ans. Elle possède un DEC en Arts et lettres profil cinéma du Collège du Bois-de-Boulogne, un baccalauréat en science politique de l'Institut d'études politiques de Paris et UQAM et une Maîtrise en science politique de l'Université Laval. « Je commence un doctorat en science politique. Mon sujet de thèse est la cyberviolence faite aux femmes », poursuit Léa en entrevue.

Blogueuse et chroniqueuse, elle a réalisé des films en plus de scénariser et d'animer le documentaire *Beauté fatale* du réalisateur André Saint-Pierre. Outre ses études de doctorat, Léa travaille avec la réalisatrice Guylaine Marois à un film sur le sexisme sur le web et à un livre avec Marie-Hélène Poitras sur la reconnaissance symbolique des femmes dans l'espace public. Elle est aussi journaliste à l'émission Banc public, à Télé-Québec.

Aider les jeunes

Léa est gentille et chaleureuse. Ses réalisations et tous les prix et distinctions qu'elle a obtenus depuis 2008 ne lui enflent pas la tête. Elle est simple, accessible, à l'écoute des autres et animée du désir d'aider les jeunes, d'aller à leur rencontre, de leur parler.

Son engagement féministe l'a notamment amenée à œuvrer au Conseil du statut de la femme, au Secrétariat à la condition féminine et pour Oxfam-Québec au Burkina Faso.

Le message que Léa Clermont-Dion a livré au Kamouraska en est un d'espoir. « Mon intervention auprès des jeunes est axée sur les solutions, qu'ils peuvent se prendre en main et contrer les effets néfastes des modèles uniques de beauté. Il est important de le faire tôt dans leur vie », ajoute Léa Clermont-Dion. La beauté, dit-elle, elle est partout, dans les œuvres d'art, la culture, la musique. Elle est surtout dans la diversité.

Vente
FERMETURE
de 35 à 70%
SUR TOUT

FIN DE ROULEAU **6** \$ /verge carrée | **80 ROULEAUX** PRÉLART & TAPIS CÉRAMIQUE • PIERRE • PEINTURE

Couvre-plancher Construction Jean-Guy Pellerin
518, de l'Église, Saint-Jean-Port-Joli • 418 598-6365

TechniGaz Pensez énergie verte, pensez gaz!

- Réparation d'appareil commercial au gaz et électrique de restaurant
- Vente, installation et réparation d'appareil au gaz
- Chauffage à air chaud, radiant au gaz

RÉSIDENTIEL ET COMMERCIAL

Agent autorisé
« Four Rational »
« Garland », « MKE »

Tél. :
418 551-9620
RBQ : 5616-9204-01

PROMOTION
LITRES GRATUITS*
En partenariat avec
Sonic
(pour les nouveaux clients)

95 % d'efficacité (combiné pour chauffage et chauffe-eau domestique)

*En vigueur jusqu'au 1^{er} mars 2016. Cette offre peut prendre fin en tout temps.

Jeannot Ouellet
propriétaire

La collecte des plastiques agricoles agrandit son territoire

Lancée en projet pilote l'an dernier à Saint-Alexandre, Saint-Joseph, Sainte-Hélène et Saint-André, la collecte de plastiques agricoles par Gaudreau s'agrandit vers L'Islet et tout le Kamouraska.

STÉPHANIE GENDRON

Auparavant brûlés ou enfouis, ces plastiques peuvent être disposés à Victoriaville au siège principal de Gaudreau pour la revente. « Des sacs troués sont vendus chez Dynaco BMR et les agriculteurs peuvent en disposer selon une méthode à suivre pour que ce ne soit pas souillé », d'indiquer la responsable des communications, Gabrielle

Lapointe Saint-Pierre.

Déposés dans le bac de recyclage, les sacs sont triés à la main au Centre de tri de Saint-Pascal avant d'être envoyés chez Gaudreau à Saint-Pascal. Ce projet se faisait déjà au Centre-du-Québec, mais intéresse de plus en plus le Bas-Saint-Laurent. L'expérience de 2014 a été fortement positive.



PHOTO ARCHIVES : Les plastiques agricoles disposés dans des sacs troués selon une méthode à suivre.

Ma vie. Mon décor.

DECO SURFACES
www.decosurfaces.com

Maintenant OUVERT LE DIMANCHE de 8 h à 12 h 30

Coloristes et designers pour des conseils judicieux dans le choix de votre peinture!

SICO

RONA DECO SURFACES
CENTRE DE RÉNOVATION
CAMILLE DUMAIS!
1005, rue Lévesque, Saint-Pascal (Québec) G0L 3Y0 Tél. (418) 492-2347
www.camilledumais.com LIVRAISON PARTOUT AU QUÉBEC

NOUS PARTICIPONS À la **Bordée de Noël** À SAINT-PASCAL

PROMO 1299\$
Crampons GV
Faciles à installer, s'installe sur n'importe quel type de chaussure, léger et efficace, différentes grandeurs, M, L, XL

PROMO 6999\$
Botte GKS -85°C
Base EVA
Ultra légère

PROMO de 3999\$ à 6999\$
Raquettes GKS avec sac de transport 18" à 36"

PROMO 11999\$
Semelle chauffante Avec télécommande
Rég. : 139,99\$

PROMO 14999\$
Raquettes GV AéroLite
Cadre en aluminium aéroLite. Harnais ergonomique avec boucles Rambus. Pivot Energy saver. 27" à 36"
100\$ de RABAIS
Rég. : 249,99\$

EXCLUSIF ECOTONE

PROMO 8999\$
Rég. 149,99\$
Caméra Wildgame T-series blade 6 x lighthouse, 6MP LED noire invisible, portée du flash 50 pieds, photo et vidéo 720 HD, déclenchement rapide (1 sec.)
QUANTITÉ LIMITÉE

PROMO 4999\$
Sèche bottes électrique Peel Dryer original

PROMO 12999\$
COCALL L'ORIGINAL
Appareil électronique avec gamme complète de sons d'original, aussi disponible carte de sons pour chevreuil, dindon et plus
ASSEMBLÉ AU QUÉBEC

Centre du travail
Vêtements et chaussures de sécurité

Surveillez notre circulaire dans le Publisac et sur facebook cette semaine!

Jusqu'au 24 décembre 2015

La Salopette
Chaussures et vêtements de travail
Équipement de sécurité

L'Aventurier
Équipement de chasse et pêche
Vêtements d'hiver

531, boul. Hébert, Saint-Pascal 418 492-2702

Les 32 heures du cadeau se poursuivent chez

Courez la chance de

GAGNER VOTRE ÉPICERIE

Sauf tabac, alcool et loterie
Aucun commerce et organisme

Remplissez vos coupons de caisse et courez la chance de gagner le montant de votre épicerie ou un minimum de 100 \$

Tirage le jeudi 10 décembre à 10h

Buffet pour les fêtes

Choix de sandwiches, crudités, viandes froides, fromages

Rabais de **15%** sur buffet (minimum 100\$) si vous réservez avant le 17 décembre 2015

si vite, si bon!

Alimentation Louis Grenier inc.

501, avenue Patry, Saint-Pascal

418 492-1034

Service de livraison à domicile • Ouvert tous les jours de 7h à 21h • Service de repas chauds

provigo Saint-Pascal

Saint-Pascal

Magnifiques **SAPINS CULTIVÉS** 6' à 8' **2199\$**

LES FÊTES COMMencent ICI

NOUS PARTICIPONS À la **Bordée de Noël** À SAINT-PASCAL

**Boutique
Brindacier
SB Ferronnerie d'Art**
676, rue Taché
Saint-Pascal
Tél. : 418 308-0533

Horaire du temps des Fêtes

à compter du 18 novembre 2015

Mercredi	13 h à 18 h
Jeudi	13 h à 21 h
Vendredi	13 h à 21 h
Samedi	10 h à 16 h

- Fer forgé
- Cadeaux
- Souvenirs

- Créations originales
- Objets décoratifs
- Objets utilitaires

Courriel : sebastien@brindacier.ca



www.sbferronneriedart.com

102658-46-15

Place aux lecteurs

Les lettres publiées dans la rubrique «Place aux lecteurs» doivent être dûment signées par leur auteur (nom véritable) et comporter l'adresse complète (numéro civique, rue, municipalité) du signataire ainsi que le numéro de téléphone de façon à ce que l'éditeur puisse en vérifier l'authenticité. La longueur du texte ne devra pas excéder environ 1 500 caractères. Le journal «Le Placoteux» n'assume d'aucune façon la responsabilité des idées exprimées dans cette rubrique. Les lettres ne devront comporter aucun propos diffamatoires. De plus, le Journal se réserve le droit d'abréger une lettre ou de la corriger et ne s'engage pas à publier toutes les missives.

Visage de la santé chez les aînés : quand les coupures font mal

Je connais une belle dame âgée qui habite tout près de chez moi... Une dame aux cheveux tout blancs, habillée à la mode et plutôt autonome. Elle a bien quelques petits problèmes de santé comme bien des femmes de son âge, mais rien de majeur. Depuis deux ans, cette femme recevait la visite d'une infirmière à domicile pour des prises de sang. C'est un peu normal, elle est à risque de chute, car elle est parfois un peu déséquilibrée! Ça la fait rire quand je lui dis ça qu'elle est un peu « déséquilibrée ». Elle trouve que ça fait un peu vieille grincheuse! Évidemment, elle est déjà tombée, car un de ses pieds lui tourne le dos (haha) parfois, ce vilain pied qui a déjà subi une opération il y a fort longtemps.

Dernièrement, cette dame a reçu la nouvelle que l'infirmière ne se déplacerait plus chez elle. Les coupures, dit-on... Il paraîtrait que, puisqu'elle conduit encore sa voiture à l'occasion (peut-être 4-5 fois par été), elle devra dorénavant trouver les moyens de se déplacer par elle-même pour ses prises de sang. Pourtant, cette charmante dame ne conduit pas l'hiver depuis fort longtemps, elle a bien trop peur des gros camions. De plus, juste sortir de chez elle est une péripétie en soi : escaliers peut-être glacés, sta-

tionnement en pente, neige abondante. Les intempéries ne sont certes pas ses amies!

Ce qui est très choquant, c'est que le virage ambulatoire, qui date de longtemps, n'est pas toujours adapté aux conditions réelles des personnes âgées (ou même plus jeunes). On veut que les personnes âgées restent dans leur milieu naturel le plus longtemps possible, mais on les oblige à se déplacer quitte à se blesser pour prendre un transport à moins 25 degrés en plein hiver, alors que tout est gelé et que les trottoirs sont glissants.

Cette charmante dame n'est pas un numéro. Oui elle est en forme, belle, intelligente, travaillante et souriante. Mais doit-on pour autant couper ses services à domicile qu'elle reçoit depuis deux ans sous prétexte qu'elle est capable de conduire en été ou d'aller à des activités sociales sans être accompagnée (elle fréquente le centre de jour, un petit autobus vient la chercher et la conductrice vient à la porte pour lui tenir gentiment le bras)? D'ailleurs saviez-vous que 80 % des soins à domicile sont donnés par des proches aidants, majoritairement des femmes, et ne coûtent rien à l'état?

Je suis outrée que le « système de santé » (entendons-nous bien, derrière ces mots, il y a des humains qui prennent des décisions...) remette en question l'aide à domicile pour les individus fragilisés. Que l'on préfère gérer des risques importants plutôt que d'investir quelques dollars pour rendre sécuritaires les suivis, que l'on coupe là où les réels besoins humains existent, alors que si cette dame se casse une hanche ça coûtera sans aucun doute la peau des fesses à notre société « déjà malade ».

Elle n'est pas handicapée, mais pourrait-elle le devenir juste parce que tout à coup les services ne se rendent plus chez elle? Puis pourquoi ne faciliterait-on pas la vie des personnes âgées en les soignant le plus possible dans le confort de leur foyer? C'est déjà angoissant pour elles de ne plus avoir leur pleine capacité, si en plus on leur impose des périls chaque semaine, cela ne les encourage-t-il pas à s'isoler davantage et à éviter de parler de leur bobo par peur qu'on leur impose des périples dangereux (comme sortir dehors pour une prise de sang)?

L'isolement des aînés, leur fragilité, leur peur de déranger, leurs inquiétudes, leur vulnérabilité, et souvent leur pauvreté, ne seraient-elles pas suffisantes pour tout mettre en œuvre pour leur faciliter la vie? Les aînés déjà à faibles revenus seront davantage touchés par les coupes en santé et les autres, peut-être un peu mieux nantis, glisseront tout doucement vers une plus grande vulnérabilité si on poursuit dans ce sens.

*Pascale Pouliot, Centre-Femmes
La Jardilec pour le GRAP*

Droits de l'enfant

Le 20 novembre dernier, une vingtaine de jeunes du Bas-Saint-Laurent ont souligné la Journée internationale des droits de l'enfant par une tournée des médias, en allant à la rencontre des journalistes pour leur distribuer des étoiles. Ils voulaient ainsi leur rappeler que chaque enfant est unique comme

chaque étoile l'est. Leur message : chaque enfant a le droit d'être aimé, d'être écouté, d'être respecté dans sa différence, de jouer et surtout de vivre sa vie d'enfant. Des personnes ont porté une étoile pour souligner cette journée.

CO-V

Le tout nouveau réseau
de **covoiturage** régional

Y AVEZ-VOUS PENSÉ ?

Le covoiturage c'est
ÉCONOMIQUE !
2500\$ d'économie en moyenne
pour un covoitureur régulier!*

INSCRIPTION
GRATUITE

* Source : covoiturage.ca
Le calcul comprend l'ensemble des frais liés à l'automobile : essence, entretien mécanique, assurances, immatriculation, etc.

Tous les détails sur : WWW.CO-V.CA

Le projet a reçu l'appui financier des partenaires suivants :



101989-13-15

Encan silencieux

**VENTE DE MEUBLES
ET ACCESSOIRES**

**Fabrique de
Saint-Damase**

**1, Place de l'Église
Saint-Damase
418 598-6144**

**Samedi 5 décembre 2015
de 8 h à 15 h 30**

Vente finale • Argent seulement



102688-46-15

Made in Kamou

SAINT-PASCAL — Le Marché de Noël « Made in Kamou » est le dernier des Marchés de Noël à se tenir dans le Kamouraska. Cette première édition aura lieu le dimanche 13 décembre 2015, de 11 h à 17 h, au 447 avenue de l'Amitié, à Saint-Pascal. C'est dans une ambiance festive, musicale et chaleureuse que vingt-trois exposants proposeront des créations et produits qui proviennent entièrement du Kamouraska. Un espace sera aménagé avec des produits du terroir pour ceux et celles qui ont la dent sucrée, pour les carnivores et les gourmands. Vous y dénicheriez des objets décoratifs originaux, des items utiles pour la maison, des produits de soins pour le corps et l'esprit, ainsi que des vêtements et accessoires de mode.

La bibitte mobile à la bibliothèque

MONTMAGNY — Le samedi 12 décembre 2015 à 10 h 30, la bibitte mobile se déplace à la bibliothèque de Montmagny pour faire découvrir le monde fascinant des insectes et rencontrer un entomologiste passionné. La bibitte mobile est un service de vulgarisation scientifique se spécialisant en insectes, en reptiles, en amphibiens et autres branches de la nature. Il s'agit d'un atelier interactif et divertissant où vous aurez la chance de manipuler des insectes exotiques vivants, d'admirer une impressionnante collection d'insectes capturés partout dans le monde et de voir des vidéos intrigantes sur les invertébrés cachés dans les profondeurs des océans.

LIQUIDATION des fêtes



FORD FIESTA SE 2011
Manuelle, 47 500 km
Stock # C15-105
8 500\$
Prix avec financement



MERCEDES C300 2011
Automatique, 4X4, 75 000 km
Stock # C15-107
21 500\$
Prix avec financement



GMC SIERRA 2011
Automatique, 4X4, 78 000 km
Stock # C15-131
21 900\$
Prix avec financement



HONDA CIVIC DXG 2009
Automatique, 111 000 km
Stock # C15-140
6 999\$
Prix avec financement



SUBARU LEGACY 2012
Automatique, 26 800 km
Stock # C15-148
13 999\$
Prix avec financement



HONDA CIVIC 2012
Automatique, 56 687 km
Stock # C15-156
10 950\$
Prix avec financement



MERCEDES-BENZ B200 2011
Automatique, 7 vitesses, 55 480 km
Stock # C15-104
13 500\$
Prix avec financement

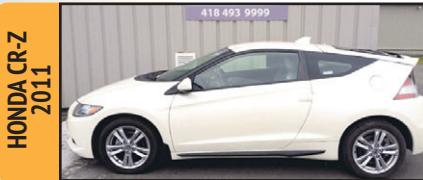

HONDA CR-Z 2011
Manuelle, 70 200 km
Stock # C15-106
12 999\$
Prix avec financement



TOYOTA COROLLA 2005 (2)
Automatique, 87 075 km
Stock # C15-112
4 500\$
Prix avec financement



MAZDA 6 2008
Automatique, 145 500 km
Stock # C15-138
4 500\$
Prix avec financement



TOYOTA VENZA 2014
Automatique, 21 000 km
Stock # C15-142
24 000\$
Prix avec financement



BUICK VERANO 2012
Automatique, 75 954 km
Stock # C15-155
12 600\$
Prix avec financement



CHEVROLET CRUZE 2011
Automatique, 27 500 km
Stock # C15-159
9 999\$
Prix avec financement

CHAREST EB auto

315-B rue des Loisirs,
Saint-Joseph-de-Kamouraska (Qc), GOL 3P0

Tél. : 418 493-9999
Télec. : 418 493-2575

www.charestebauto.com

Hé, les jeunes!

TIRAGE D'UN IMMENSE BAS DE NOËL + 4 PETITS

Pour participer, coloriez le dessin disponible en magasin et sur le site de CHOX FM

Tirage le lundi 21 décembre 2015 à midi

LE TRAITEUR

VOUS DÉSIREZ UN BUFFET?

Vous pouvez maintenant le commander en ligne sur buffets.iga.net ou sur place, en magasin.

Pour vous, les jeunes* ...

UN BISCUIT GRATUIT

sur présentation de ce coupon au département de la boulangerie.

Limite de un biscuit par client par visite. Valable jusqu'au 20 décembre 2015.

*Pour les jeunes de 7 à 77 ans! Mais non, c'est pour tout le monde!

N'oubliez pas!

Nous pouvons reproduire une de vos photos, avec des colorants alimentaires, sur le gâteau de votre choix... Informez-vous!

10\$ de RABAIS

Apportez-nous ce coupon et... Obtenez **10\$ de RABAIS** sur votre épicerie de 200\$ et plus.

1 coupon par client par visite. Non applicable sur tabac, alcool et loterie. Valable jusqu'au 31 décembre 2015.

Ne manquez pas la Foire gourmande du 12 décembre

Le Père Noël sera sur place
Dégustations et surprises

Alimentation Coop
La Pocatière

Galeries La Pocatière
161, Rte 230 Ouest, La Pocatière
418 856-2667

Élection partielle à Rivière-Ouelle

RIVIÈRE-OUELLE - Une élection partielle s'annonce à Rivière-Ouelle, en vue de succéder à M. Richard Dubé, qui a quitté le conseil municipal récemment. Deux candidats se soumettent à l'exercice démocratique, soit MM. André Carrier et Dario Gagnon.

MAXIME PARADIS

Le cancer peut faire peur, mais vous n'êtes pas seul.

418 683-8666 | cancer.ca



Société canadienne du cancer

Retraité de la Garde-côtière canadienne, où il occupait le poste d'ingénieur-mécanicien, M. Carrier est propriétaire à Rivière-Ouelle depuis 26 ans. Celui qui affirme être reconnu pour son franc-parler et pour ne pas faire dans la dentelle, souhaite accéder au poste d'échevin dans le but de faire cheminer les différents projets municipaux avant qu'ils ne soient réalisés et d'informer les citoyens sur leurs implications financières.

Arrivé avec sa famille à Rivière-Ouelle à l'été 2011, M. Dario Gagnon est âgé de 36 ans et est originaire du Lac Saint-Jean. Depuis, il a multiplié les implications au sein du village,

que se soit au sein du comité des loisirs, ou même le comité marketing de la municipalité. Celui qui se décrit comme quelqu'un de dynamique, d'engagé et qui aime relever de nouveaux défis, désire poursuivre son engagement au sein de la municipalité en occupant le poste de conseiller municipal.

C'est le 13 décembre prochain que les citoyens de Rivière-Ouelle sont invités à voter, à la Salle du Tricentenaire. « J'incite les gens à se déplacer et à prendre part à l'exercice démocratique de la municipalité », d'indiquer le maire, M. Louis-Georges Simard.



André Carrier



Dario Gagnon

JUDICIEUX CONSEILS D'UN EXPERT EN PLACEMENT

ACCOMPAGNEMENT CONFIANCE

Expert des marchés boursiers, votre conseiller en placement peut vous aider à atteindre vos objectifs.

À l'écoute de vos besoins, il vous propose une stratégie d'investissement sur mesure.

LE PREMIER PAS VERS L'AVENIR FINANCIER, C'EST UNE RENCONTRE AVEC VOTRE CONSEILLER.



VALEURS MOBILIÈRES DESJARDINS DE RIVIÈRE-DU-LOUP

Équipe Lagacé/Boutin/Pelletier

315, boulevard Armand-Thériault, bureau 100
Rivière-du-Loup (Québec) G5R 0C5
418 862-4772 | Sans frais : 1 877 716-6660



Desjardins
Gestion de patrimoine
VALEURS MOBILIÈRES

Coopérer pour créer l'avenir

Desjardins Gestion de patrimoine Valeurs mobilières est un nom commercial utilisé par Valeurs mobilières Desjardins inc. Valeurs mobilières Desjardins inc. est membre de l'Organisme canadien de réglementation du commerce des valeurs mobilières (OCRCVM) et du Fonds canadien de protection des épargnants (FCPE).



LEMIEUX
LOCATION
LOCATION DE VÉHICULE, CAMION, CUBE
REMORQUE OUVERTE OU FERMÉE
418.856.2824
Réservez votre huilage

LAMARTINE
Avec vous depuis 1969

Ouvert 7 jours

Samedi à jeudi
ouvert de 10 h à 17 h
Jeudi 10 h à 18 h
Vendredi 10 h à 21 h

Pour tes bas de Noël
Des milliers d'items à

1 \$

109 des Pionniers, L'Islet-sur-Mer (Québec) 418 247-5638

Pantalon travail CARGO
couleurs ou CAMO

19 \$

Couverture / Coussin
Polar pour auto ou salon

9 \$

Doudounes Adultes
Isolé Hollowfill -55F

99 \$

Ens. Motoneige isolés -35F

100 \$ 125 \$ 150 \$

Gants de cuir
à partir de

5 \$

Du 1^{er} au 13 déc.

Viens tourner le BOULIER

Cours la chance de GAGNER TON ACHAT

Rabais minimum 15% (sans taxes)

Rabais maximum : 100%

Sur tous les items en magasin

Parade « La Magie de Noël » le 17 décembre



SAINT-PASCAL — Ayant obtenu une belle participation et devant l'intérêt marqué de plusieurs, « La magie de Noël » revient dans les rues de Saint-Pascal pour une deuxième, année soit le 17 décembre à 17 h 15 (remis au 18 décembre si mauvais temps). L'École Mgr-Boucher, Ville Saint-Pascal, les entre-

prises et organismes sociaux de Saint-Pascal convient la population à venir regarder la parade aux abords des rues. Le départ de l'école se fera vers 17 h 15 pour revenir vers 18 h 15. En partant de l'école, la parade emprunte la rue Saint-Elzéar jusqu'à l'avenue Sergerie. De là, direction à gauche pour

se rendre à la rue Rochette, puis remonter jusqu'à l'avenue Chapleau pour prendre la rue Richard jusqu'à l'avenue Bouchard, et ensuite à la rue Taché. Sera ensuite empruntée la rue Taché jusqu'au bureau de poste et retour par l'avenue Chapleau, jusqu'à l'école.

MATÉRIAUX
Ouellet
INC.
LE Directement du manufacturier

418 842-2394
1 866 666-2394

15720, boul. Valcartier, Québec

À votre service depuis 40 ANS

Manufacturier de TÔLE

Galvanisée

36 po x 8 pi	19,02 \$
36 po x 10 pi	23,78 \$
36 po x 12 pi	28,53 \$

Choix de 15 couleurs

36 po x 8 pi	25,62 \$
36 po x 10 pi	32,02 \$
36 po x 12 pi	38,43 \$

Coupe selon longueur désirée

Service de pliage
Moulure
(Acier-Aluminium)

Service de livraison
Prix sujets à changement sans préavis.

www.materiaouxouellet.com

La Pocatière **Joyeux Noël!**

Trouvez Kaboom!
chez nos marchands participants

Plus de 1 000 \$ en prix À GAGNER!*

JOYEUX BISCUITS

MARCHE DE NOËL

NOËL C'EST LA FÊTE!

LE DIMANCHE 6 DÉCEMBRE DÈS 13 H
ADMISSION GRATUITE
CENTRE BOMBARDIER
INFORMATION : 418 856-2222, POSTE 2018

BIBLIOTHÈQUE ET EXPOSITION DE LIVRES DE NOËL

UNE HISTOIRE À BRICOLER

EXPOSITION « AILES ET RACINES »

LA GRANDE GUIGNOLÉE DES MÉDIAS

PARTY DE NOËL ADO

EXPOSITION « DE BOUCHE À OREILLE... DES HISTOIRES À DÉVORER »

SPECTACLE : TOUS MES SOUVENIRS

TRAVERSE DE LUTINS

*Détail de la programmation sur le site Internet de La Ville au www.lapocatiere.ca

QUAND LA DOULEUR VOUS QUITTE, VOUS ÊTES

LIBRE D'AVANCER

ORTHÈSES PLANTAIRES

VÊTEMENTS COMPRESSIONS

ORTHÈSES DE GENOU

ORTHÈSES DE CORPS

CHAUSSURES ORTHOPÉDIQUES

Marcel Bouchard - Porte-parole

équilibre

ORTHÈSES ET BIOMÉCANIQUE

ÉVALUATION GRATUITE

1.866.678.4373 | equilibre.net

NOUVELLE ADRESSE
Clinique Médicale La Pocatière
1200, 6^e Avenue Pilote, La Pocatière

Fillion Sports
406, rue Lafontaine, Rivière-du-Loup

SUR RENDEZ-VOUS

• À GAGNER • À GAGNER • À GAGNER • À GAGNER • À GAGNER • À GAGNER • À GAGNER • À GAGNER •

Resto
Le Bec Fin
Table d'hôte
pour 2 personnes
avec 1 litre de vin

Jean MORNEAU
Depuis 1950
www.jeanmorneau.com
Certificat-cadeau
d'une valeur de **50\$**

IGA Saint-Pascal
Cafetière
NESCAFÉ
DOLCE GUSTO

CARQUEST
PIÈCES D'AUTOS
Saint-Pascal
Chargeur
portatif
intelligent

familiprix
Blanchet, St-Hilaire & Rivard
Coussin
décoratif
et bijou
Lise Watier

Korvette
Saint-Pascal
Barre de son
Bluetooth

**CENTRE DE RÉNOVATION
CAMILLE DUMAIS**
Ensemble 80 pièces Dewalt

Desjardins
Caisse du Centre de Kamouraska
Mieux se connaître
pour mieux avancer.
Un panier cadeau
de produits régionaux

Sam
Service Agro Mécanique
Saint-Pascal
Casquette et
tracteur avec
remorque

2 forfaits QUILLES
valeur de **70\$** (35 \$ chacun)
- 3 à 6 personnes
par allée
- 2 heures de jeu
- Location de
souliers incluse

L'EXPRESS
de la gare
Certificat-cadeau
d'une valeur de **50\$**

PLOMBERIE
Couinard-KRT INC.
Certificat-cadeau
d'une valeur de **50\$**

**PLUS DE
1 000 \$
À GAGNER**

Lunik
TABAGIE
ACCOMMODATION
2 certificats-cadeaux
d'une valeur de **25\$**

**La
bordée de Noël**
À SAINT-PASCAL



**KAMOURASKA
CHRYSLER**
L'INCONTURNABLE!
Certificat-cadeau
d'une valeur de **50\$**

provigo
Saint-Pascal
Ensemble à
RACLETTE et
ensemble à
FONDUE au
chocolat ou
au fromage

Resto Chez Fi-Gus 2002
Certificat-cadeau
d'une valeur
de **50\$**

La Salopette
Chaussures et vêtements de travail
Équipement de sécurité
L'Aventurier
Équipement de chasse et pêche
Vêtements d'hiver
Sèche-bottes
électrique

**18 gagnants se partageront
+ de 2 070\$ en prix**

Rendez-vous chez chacun des marchands participants. Remplissez et déposez les coupons de participation qu'on vous remettra lors de vos achats chez chacun des marchands. Le 17 décembre, chacun des marchands participants effectuera le tirage de son prix parmi les coupons déposés dans sa boîte de tirage. Une fois les tirages effectués chez les marchands, tous les coupons seront réunis pour le tirage d'un grand prix de 1 000\$ en argent Place Saint-Pascal.

18 Prix à gagner
dont un **GRAND PRIX** de **1 000\$**
en argent Place Saint-Pascal

Payant, payant... de magasiner à Saint-Pascal!

Place
Saint-Pascal

Consolidation et développement pour le budget de la MRC de Kamouraska

SAINT-PASCAL — Lors de la séance régulière du 25 novembre 2015, le Conseil de la MRC de Kamouraska a adopté un budget équilibré pour l'année 2016. Sur un budget total de 4,66 M\$, on note une augmentation de 364 000 \$ par rapport au budget de 2015 (8,5 %). Quant aux quotes-parts, c'est-à-dire la portion du budget imposée aux dix-sept municipalités, elles passent de 1,62 M\$ à 1,67 M\$ (2,9 %)

Le préfet élu, M. Yvon Soucy, mentionne « qu'après une année 2015 sous le signe des défis, 2016 s'annonce comme une année de consolidation et de développement pour la MRC ». La hausse du budget total de la MRC s'explique essentiellement par les nouveaux transferts que le Gouvernement du Québec accorde à la MRC dans le Fonds de développement des territoires et par les nouveaux revenus de location qu'obtient la MRC des différents organismes logeant à l'Édifice Claude-Béchar.

« En ce qui concerne le nouveau centre administratif, le Conseil de la MRC respecte son engagement de n'imposer aucune quote-part additionnelle à ses municipalités, tant pour sa réalisation que pour son fonctionnement. Ce projet maintenant réalisé s'autofinance et demeure à coût nul pour les municipalités », d'ajouter monsieur Soucy.

Consolidation et développement

L'année 2016 en sera une de consolidation des services alors que la MRC vient de compléter l'intégration de l'ensemble des services autrefois dispensés par le CLD à l'intérieur de ses activités. Également, le Conseil de la MRC souhaite intensifier davantage l'offre à ses municipalités au service d'évaluation, afin de compléter l'ensemble des mises à jour au cours de la prochaine année, notamment grâce à l'embauche de deux nouvelles ressources au sein de ce service.

Enfin, rappelons que le Conseil de la MRC complète actuellement la révision de l'ensemble de sa structure organisationnelle pour tenir compte de l'intégration des nouveaux services en développement territorial. « Nous désirons qu'elle soit le reflet de la volonté du Conseil, soit de travailler en synergie et en partenariat avec l'ensemble des intervenants socio-économiques du territoire », de conclure le préfet.

Comptabilité Clé en main

Service professionnel et confidentiel

En forfait ou à la carte

paies • DAS et T4 • paiements fournisseurs • facturation
états de comptes • états financiers • fin d'année financière



Nicole Lavoie
418 856-4288, poste 206
uneEntreprise.ca

521R-48-15

PORTE OUVERTE

Samedi 5 décembre de 10 h à 16 h
343, rue Principale, Saint-Eusèbe



Ferme Pellan
et ses partenaires
vous invitent à visiter la
nouvelle ferme robotisée.

SUR PLACE :

- Représentants des compagnies partenaires
- Étable robotisée Lely
- Parcs de séparation : chaleur et attention
- Logette profonde avec mélange de chaux paille eau
- Réaménagement de la vacherie conventionnelle pour la relève



Desjardins
Caisse populaire du Portage



Desjardins
Entreprises
du Témiscouata



COFFRAGES INC.
RÉSIDENTIEL - COMMERCIAL - AGRICOLE



ARCTIC CAT
PARTAGEZ NOTRE PASSION.

**Journée Portes
Ouvertes**
5 décembre 2015
9 h à 16 h

Venez voir tous les nouveaux modèles 2016
en inventaire et les promotions en vigueur

PROMOTIONS
SUR LES MODÈLES 2015 ET ANNÉES ANTÉRIEURES EN INVENTAIRE

ARCTIC CAT
PRO-ARCTIC

189, CHEMIN DES POIRIER, MONTMAGNY
418 248-1919
Sans frais : 1 877 948-1919
www.pro-arctic.ca

Guillaume Hudon
Directeur

Réjean Boucher
Vendeur

CERTIFICATION DES RÉSIDENCES

Les OSBL pour aînés en accord avec le gouvernement sur le projet de règlement

En retirant l'obligation de surveillance 24/7 dans les résidences pour aînés dans son projet de règlement, le ministre Gaétan Barrette a rallié les OSBL d'habitation du Bas-Saint-Laurent, de la Gaspésie et des Îles.

STÉPHANIE GENDRON



Ce projet de règlement avait causé beaucoup de sorties de la part des gestionnaires de ce type de résidences, géré sous forme d'organisme sans but lucratif. Finalement, le 24 octobre dernier, le retrait de deux points

importants du projet de règlement sur la certification des aînés a permis à la Fédération des OSBL d'habitation de nos régions d'appuyer massivement cette décision.

Les OSBL craignaient devoir se conformer à la présence d'un gardien de sécurité, 24 h/24, 7 jours/7, ce qui se serait traduit par des augmentations mensuelles des loyers d'environ 500 \$. Aussi, le projet de règlement cible mieux le personnel qui doit détenir des

formations obligatoires, un point important qui a permis aux gestionnaires de changer leur fusil d'épaule.

« Avant les modifications, le projet de règlement dérangeait par ses conditions difficilement réalisables, qui se seraient appliquées aux résidences de 10 aînés et plus », précisait Gervais Darisse, président de la Fédération, de la Corporation Domaine Les Pèlerins à Saint-André.

Le règlement devrait être adopté au début de 2016.

Un défi demeure

Un défi demeure toutefois pour ces OSBL, soit les nouvelles dispositions législatives de la Régie du bâtiment imposant aux résidences pour aînés la mise en place de systèmes de gicleurs d'ici cinq ans. « Le programme de financement annoncé permettrait de payer certains frais. Toutefois, nous souhaiterions que le programme financier soit ajusté, donc bonifié, précisément aux OSBL », précisait Jacques Beaudoin, président de la fédération provinciale.

Promotion Kamouraska dévoile son image

SAINT-PASCAL – C'est en présence de plusieurs invités que Promotion Kamouraska a dévoilé, jeudi dernier, dans le cadre d'une formule 6 à 8, le logo qui transportera son image. L'organisme a été créé en avril dernier.

MAURICE GAGNON



M. Jean Dallaire et Mme Pascale Dumont-Bédard ont dévoilé le logo.

Pendant que le logo était toujours caché sous un voile, le président du conseil d'administration de Promotion Kamouraska, M. Jean Dallaire, a souligné les efforts consentis par l'équipe de l'organisme pour positionner le Kamouraska comme une destination de choix. Il a aussi mentionné le soutien des municipalités, des élus et des différents acteurs qui ont fait en sorte que Promotion Kamouraska puisse voir le jour.

À la suite du mot du préfet, M. Yvon Soucy, la directrice générale de Promotion Kamouraska, Mme Pascale Dumont-Bédard

a noté les centres d'action de l'organisme que sont le tourisme, les communications, le parc régional du Haut-Pays et la gestion de projets. Promotion Kamouraska compte 157 membres, dont 123 sont des entreprises touristiques. Elle a ensuite présenté son équipe composée de Mmes Francine Desjardins, Annie Lavoie et de MM. Bruno Lacroix et Alexandre Bibeau. L'organisme compte cinq employés à temps plein et dix saisonniers.

M. Dallaire et Mme Dumont-Bédard ont ensuite dévoilé le logo. « Sous la forme d'un K, il représente la région du Kamouraska que l'on s'applique à faire rayonner autant ici qu'ailleurs. La couleur orange rappelle celle à laquelle s'identifie la MRC de Kamouraska et la forme de la lettre K évoque les maillages que Promotion Kamouraska désire tisser entre les membres », a expliqué Mme Dumont-Bédard. Elle a finalement invité les gens à devenir « amis » de la page Facebook de Promotion Kamouraska.

C1174R-28-15

CENTRE VISUEL ST-PASCAL
UN REGARD SUR L'HORIZON

Dr Germain Dupuis, optométriste
Dre Stéphanie Bélanger, optométriste

269, rue Taché
Saint-Pascal (Québec)
G0L 3Y0

Tél. : 418 492-1430
Télec. : 418 492-2832

NOTARIAT À DOMICILE - SERVICES JURIDIQUES

*Vous vivez des difficultés...
Quelles qu'en soit la nature, je peux vous aider!*

M^{re} MARLÈNE GAGNON
Notaire
Conférencière

L'achat et la vente d'une propriété
Financement hypothécaire

Droit corporatif/Démarrage d'entreprises
Financement/Subventions

Mise à jour annuelle de votre livre de compagnie
Médiation/Comptes à recevoir/Entreprises
Service de recouvrement de créances
Préparation de procédures judiciaires/Petites créances

Testament/Succession
Mandat en cas d'incapacité/Homologation
Tutelle/Curatelle

Mariage civil/Contrat de mariage
Divorce à l'amiable

L'union de fait : Convention entre conjoints de fait

Demands : Assurance-invalidité/Assurance de dommages/
Assurance-salaire et autres réclamations. Services conseils

164, route 230 Ouest, Saint-Philippe-de-Néri
Tél. bur. : 418 498-3383 • Tél. rés. : 418 498-2109 • Téléc. : 418 498-3383 • Courriel : marlene.gagnon@notarius.net

35 ans à votre service ... Merci !

PUBLICITÉ
Tous Lesques

OBJETS PROMOTIONNELS

CASQUETTES - T-SHIRTS
POLOS - POLARS
CHEMISES
MANTEAUX TOUTES SAISONS

STYLOS - ÉPINGLETTES
TASSES - CALENDRIERS
PORTE-CLÉS - ET PLUS

Broderie
2000

GROS ET DÉTAIL

SVP visitez pubyl.com

421, 4^e Avenue
La Pocatière

418 856-1221
pubyvesl@videotron.ca

Bâtisseur d'image depuis 1979 !

« La joie de vous servir »

Jean-Marie Rossignol

Conseiller en sécurité financière
418 492-3255

Assurance-vie
Protection en cas d'invalidité
Régimes collectifs
Rentés, REER

C0050R-03-13

Les Arts de la scène de Montmagny

en collaboration avec le pl@coteux

vous présentent

ARLEEN THIBAUT

Originaire de Québec, Arleen Thibault fait la rencontre du conte et des arts traditionnels par le biais de la danse, au sein d'une troupe où elle s'initie à la gigue et la podorythmie. Influencée par les conteurs Michel Faubert, Alexis Roy, les Contes Urbains du Théâtre La Bordée, puis au cours de ses études, par la découverte des Gaston Miron, Gilles Vigneault, Patrice Desbiens, elle se constitue petit à petit un répertoire de contes traditionnels et de textes de création qu'elle organise en différents spectacles. En 2014, la conteuse joint à sa démarche le dramaturge, comédien et conteur Fabien Cloutier qui agit à titre de conseiller à l'écriture de son nouveau projet de spectacle LE VŒU.

La finesse de ses textes, une touchante présence sur scène, Arleen Thibault mène sa chasse-galerie d'histoires dans une écriture originale, rythmée et pleine d'humour. À la manière des groupes de musique néo-trad (Mes Aïeux, les Batinsés), elle flèche la ceinture de ses contes de thèmes traditionnels et contemporains qu'elle aménage dans des spectacles à géométries variables. Les pieds ferrés à ses histoires qu'elle accompagne de podorythmie, comme une Rose Latulippe qu'on aurait forcée de s'asseoir pendant la danse du diable, Arleen fait grimper l'énergie de son public qu'elle attrape dans le détour et ratourne du plaisir de son foisonnant imaginaire à répondre. Récipiendaire de 5 Prix Coup de pouce 2015 au Festival Vue sur la Relève de Montréal, la conteuse a représenté le Canada aux Fêtes de la francophonie 2015 à Sao Paulo au Brésil, a raconté en France, en Belgique, au Liban, au Congo en Côte d'Ivoire, en Acadie et un partout au Québec.

Dans son spectacle LE VŒU, Arleen Thibault s'attaque au folklore du voisin de palier dans ce spectacle de contes où une petite communauté de locataires, aux prises avec la croyance d'être exaucés, vont devoir s'entendre sur la formulation d'un seul vœu pour tous. Rythmant aux pieds et à la guimbarde les tribulations de ces bouches souhaitantes, Arleen invite son public à tourner sa langue plus d'une fois avant de souhaiter! Parce qu'on ne sait jamais de quel vœu on est vraiment fait.

Entrez dans l'univers mythique du spectacle LE VŒU d'Arleen Thibault, le samedi 5 décembre prochain à 20 h au Cabaret Chez Roméo!

**Information : 418 241-5799
1 866 641-5799 | www.adls.ca**

Loie BLANCHE

Le centre d'entraînement DYNA-MICK, situé au 310, avenue Patry à Saint-Pascal, se veut une entreprise familiale puisqu'il est opéré en totalité par les deux propriétaires et leur conjointe. On y croise aussi régulièrement

Fiers de vous accompagner dans votre succès!

Venez visiter notre salle de montre...



541, rue de la Gare
Saint-Pascal
Tél. : 418 492-2426
Télé. : 418 492-5545



la petite Léa-Maude que les clients surnomment affectueusement la petite mascotte du Gym.

Le gym possède des équipements professionnels et a nécessité un investissement de près de 60 000\$. Le centre d'entraînement s'adresse à une clientèle de 16 à 99 ans de

Saint-Pascal et des municipalités avoisinantes.

Les heures d'ouverture sont de 6 h à 22 h, 7 jours sur 7.

Cours de groupe (session automne, 5 cours) pour la session hiver 10 cours de groupe seront offerts (7 pour tous et 3 pour les 50 ans et plus).

Le centre d'entraînement DYNA-MICK offre à ses clients - Programme d'entraînement professionnel, douche, wi-fi, coin garderie, plus de 30 machines, vêtements et objets à l'effigie du centre.

Nous offrons aussi des certificats cadeaux pour Noël et autres occasions.



Promotion en cours pour les 50 ans et plus. Les après-midi 50/50. 50 % de rabais pour les 50 ans et plus en semaine de 13 h à 17 h

L'équipe a encore plein d'idées en tête pour les prochains mois.

Suivez-nous sur facebook!

Pour Noël, pensez à offrir nos certificats cadeaux à vos proches...



HORAIRE CARDIO-WORKOUT (début 11 janvier)

Heure de cours	Lundi	Mardi	Mercredi	Jeudi	Vendredi	Samedi
9 h			Cardio-workout 50 ans et + Annie NOUVEAU		Cardio-workout 50 ans et + Annie	
9 h 30	12 semaines de cours 1 cours / semaine : 95\$ si payé avant le 24 décembre 105\$ si payé après le 24 décembre					Cardio-workout pour tous Josiane
10 h 45	2 cours / semaine : 170\$ avant le 24 décembre 185\$ après le 24 décembre La séance : 10\$					Équilibre et Souplesse 50 ans et + Annie NOUVEAU
17 h 30	Cardio-workout pour tous Marie-Ève NOUVEAU	Cardio-workout pour tous Jolaine NOUVEAU	Cardio-workout pour tous Edith NOUVEAU			
18 h 45	Cardio-workout pour tous Josiane		Cardio-workout pour tous Jolaine	Cardio-workout pour tous Edith NOUVEAU		

Félicitations à toute l'équipe du Gym Dyna-Mick pour votre belle initiative!



www.villesaintpascal.com

Félicitations pour votre beau projet!



DANY LEVESQUE
Développement des affaires

85, route 132 Ouest
Sainte-Anne-de-la-Pocatière
B. 418 856-6666
F. 418 856-6669

www.acierlegerexperts.com

Félicitations et longue vie à cette belle entreprise!



230, rue Rochette, Saint-Pascal, G0L 3Y0
418 492-6343



310, avenue Patry
Saint-Pascal
Tél. : 418 308-MICK (6425)
dynamickstpascal@gmail.com

Plus de détails sur notre facebook



Entrepreneur général R.B.Q. 5698-5443-01

Félicitations et bonne continuité!

522, avenue du Plateau, Saint-Alexandre (Québec) G0L 2G0
Tél. : 418 495-2323 • Cell. : 418 868-5844

www.constructionpierrelavoie.com Construction Pierre-Luc Lavoie inc.



Les députés de l'Est-du-Québec s'en prennent au ministre régional Jean D'Amour

Le caucus des députés du Parti québécois affirme constater, à l'instar des intervenants régionaux et de la population, un malaise avec le leadership exercé par le ministre régional Jean D'Amour.

« Outre le peu d'annonces significatives dans ces régions, les témoignages d'intervenants se sentant muselés dans leurs critiques légitimes de son action se multiplient. Ces derniers craignent de rapporter ces situations dans les médias de peur d'impact négatif dans leur dossier. Une situation qui tranche considérablement avec la Côte-Nord où l'at-

titude du ministre régional Pierre Arcand est appréciée », ont affirmé les députés du caucus de l'Est-du-Québec qui invitent le premier ministre à s'informer de la situation qui prévaut avec son ministre sans tarder.

Stratégie maritime

Outre des présentations à profusion du ministre délégué et des objectifs d'emplois à long terme en lien avec la Stratégie maritime, les députés n'en voient toujours pas l'impact concret dans leur communauté. C'est pour ainsi dire, « l'inertie maritime ». Les dépu-

tés proposent de financer des projets déjà bien identifiés dans le Québec maritime.

Les députés du caucus sont Lorraine Richard

(Duplessis), Harold LeBel (Rimouski), Pascal Bérubé (Matane-Matapédia), Gaétan Lelièvre (Gaspé), Sylvain Roy (Bonaventure) et Martin Ouellet (René-Lévesque).



AVIS DE DÉCÈS

M. Jacques Lizotte (1934-2015) La Pocatière



Au Centre D'Anjou de Saint-Pacôme, le 27 novembre 2015, est décédé à l'âge de 81 ans et 9 mois, monsieur Jacques Lizotte époux de dame Rhéa Lévesque, fils de feu Émile Lizotte et de feu Camille Dionne. Il demeurait à La Pocatière.

Les membres de la famille accueilleront les parents et amis(es) au Complexe funéraire Marius Pelletier, 409, 9^e Rue, La Pocatière, le vendredi 4 décembre, de 19 h à 22 h et samedi de 9 h à 10 h 50. Le service religieux sera célébré, le samedi 5 décembre 2015, à 11 h, en la cathédrale Sainte-Anne-de-la-Pocatière, suivi de l'inhumation au cimetière de la Montagne.

Il laisse dans le deuil son épouse bien-aimée Rhéa; ses enfants : Marie-Claude (Francis Mercier), Patrick (Renée Charron), Jean-François, il était aussi le père de feu Stéphane; ses petits-enfants : Maude, Frédérique, Rémi, Mathis, Laurent, Tommy. Il était le frère de : Pierrette (Roland Bonenfant), Jacqueline (Charles Laboissonnière), feu Guy (feu Jacqueline LaFrance), feu sr Cécile, Gilles (Monique Lavallée), sr Claudette, Georges (Murielle Landry), Louise, Aline (Denis Beaulieu), Pauline (feu Denis Pelletier), Thérèse (Roger Richard) et le beau-frère de : feu Robert (feu Blanche Gagnon), feu Roland (feu Rita Landreville), feu Rachel (feu Gérard Rouleau), feu sr Régina, feu Renée, Raymond (Lise Lecavalier), Réjeanne (feu Georges Lizotte), Rosaire (Noreen Cameron). Sont aussi affectés par son départ plusieurs neveux, nièces, cousins, cousines, ses autres parents et amis(es).

La famille désire remercier le personnel du Centre D'Anjou pour son dévouement, la qualité des soins prodigués et les attentions apportées pendant les dernières années de sa vie. Vos témoignages de sympathie peuvent se traduire par un don à la Société Alzheimer du Bas-St-Laurent. Des formulaires seront disponibles au salon.

Direction funéraire :



Résidence Funéraire Marius Pelletier inc. - La Pocatière, Saint-Jean-Port-Joli, L'Islet
Pour renseignements et messages de sympathie :
1 418 856-3371 • Sans frais : 1 866 856-3371
Télécopieur : 1 418 856-4674
Courriel : rmpel@bellnet.ca • Site Web : www.mariuspelletier.com
Entreprise affiliée à la C.T.Q.

MESSE ANNIVERSAIRE



M. Marcel Lebel

« Voilà déjà un an que Dieu t'a soulagé de ta maladie et qu'il te garde près de Lui, mais ton souvenir ne pourra jamais s'effacer. Accepter de perdre quelqu'un d'aussi cher que toi a été la plus dure épreuve de notre vie. Même ton immense désir de vivre et ta détermination n'ont pu te retenir. De là-haut, continue de veiller sur nous comme tu l'as toujours fait. Repose en paix, tu l'as bien mérité. »

À la douce mémoire de M. Marcel Lebel, une messe anniversaire sera célébrée le dimanche 6 décembre, à 10 h 30, en l'église de Saint-Roch-des-Aulnaies.

Merci aux parents et amis(es) qui s'uniront à nous pour cette célébration.

Son épouse Mme Rosanne Bernier; son fils Roger; sa fille Julie.

REMERCIEMENTS DE SYMPATHIE



Mme Simone Kirouac Desrosiers

Nos remerciements les plus sincères à tous ceux et celles qui ont partagé notre chagrin lors du décès de Mme Simone Kirouac, survenu le 31 juillet dernier.

Votre présence ainsi que toutes les marques de sympathie manifestées de quelque façon que ce soit, nous ont été d'un grand réconfort et furent très appréciées. Que chacun de vous trouve dans ces remerciements l'expression de notre reconnaissance et les considère comme vous étant adressées personnellement.

Ses enfants : Richard (Nicole Lagacé), Réal (Sylvie Ramsay), Rolande; ses petits-enfants : Jean-Yves, Denis et Johanne Hudon; son arrière-petit-fils : Mathis Hudon.

REMERCIEMENTS DE SYMPATHIE



M. Jean-Claude Caron

Vous qui avez pris le temps de poser un geste de sympathie lors du décès de Jean-Claude, survenu le 21 octobre dernier, soyez assurés que chacune de ces marques de réconfort m'a sincèrement touchée. Je tiens à vous dire qu'une pensée personnelle vous est adressée et que c'est avec respect et simplicité que je tenais à vous remercier.

Son épouse Rosalie.

REMERCIEMENTS DE SYMPATHIE



Mme Suzanne Bard Saint-Bruno

Lors du décès de Mme Suzanne Bard, survenu le 4 novembre dernier, vous avez eu la délicatesse de nous témoigner votre sympathie par un geste réconfortant. Que chacun et chacune trouve dans ces remerciements l'expression de notre reconnaissance.

Son conjoint, Paul-Émile Lizotte ainsi que les membres des familles Bard et Lizotte.

AVIS DE DÉCÈS



Mme Cécile St-Pierre Michaud (1914-2015) Saint-André

À l'hôpital Notre-Dame-de-Fatima de La Pocatière, le 27 novembre 2015, est décédée à l'âge de 101 ans et 9 mois, Cécile St-Pierre, épouse de feu Robert Michaud; fille de feu Marie Cloutier et de feu Antoine St-Pierre. Elle demeurait au Domaine Brûlois de Saint-Bruno, autrefois à Saint-André-de-Kamouraska.

Les membres de la famille accueilleront parents et amis à la Résidence funéraire Daniel Caron, 90, rue Principale, Saint-André le samedi 21 mai 2016 où une célébration de la parole aura lieu, suivie de l'inhumation au cimetière paroissial.

Elle était la mère de : Yvon (Normand Racicot), Victor (Diane St-Amant), feu Gaston, Conrad (Louise Nadeau). Elle était la grand-mère de : Joël (Judith Sirois), Pierre (Nancy Vallée), Jean-François (Julie Gros-Louis), feu Josée. Elle laisse également dans le deuil ses arrière-petits-enfants : Brianna, Léanne, Alan, Camille, Justin, Audréanne, Vincent. Elle était la soeur de : feu Roland (feu Jeanne Simard), feu Thomas (feu Laurette Richard), feu Imelda (feu Paul-Antoine St-Pierre), feu Evellette (feu Jos Bérubé), feu Camille (feu Marie-Jeanne Rioux), feu Georgienne (feu Gérard Levasseur), Anatole (Simone Laforest), feu Adélard (feu Ida April), feu Conrad (Rita Simard), feu Paul-Émile (feu Simone Simard), feu Noëlla (feu Gilles Ouellet), feu Gilbert (feu Jeannine Vaillancourt), feu Rolande (feu Maurice Richard) (Ovila Beaulieu). Elle était la belle-soeur de : feu Cyrille (feu Cécile Landry), feu Yvonne (feu Isidore Michaud), feu Cécile (feu Adrien Leblanc), feu Adélard (feu Marie-Rose Beauregard), feu Emma (feu Émile Leblanc), feu Isidore (feu Paula Dionne), feu Roger (feu Corinne Dionne), feu Irène (feu Lucien Dionne), feu Madeleine (feu Gérard Tardif), feu Antoinette (feu Gilbert Ouellet), feu Louisette (feu Laurier Bouchard). Sont aussi attristés par son départ ses neveux, nièces, cousins, cousines, autres parents et amis(es).

La famille tient à remercier le personnel de l'hôpital Notre-Dame-de-Fatima et particulièrement le Dr Christian Roux et le personnel du Domaine Brûlois pour les bons soins prodigués.

La direction des funérailles a été confiée à la



Résidence Funéraire Daniel Caron
353, avenue Chapleau, Saint-Pascal
www.groupefunerairecaron.com
418 492-2222

AVIS DE DÉCÈS



M. Gilles Legros (1942-2015) Saint-Jean-Port-Joli

Au CLSC et Centre d'hébergement de Saint-Jean-Port-Joli, le 27 novembre 2015, à l'âge de 73 ans, est décédé monsieur Gilles Legros, époux de dame Lise Dubé. Il demeurait à Saint-Jean-Port-Joli. Outre son épouse Lise, il laisse dans le deuil, ses enfants : Serge (Joëlle Martin), Nathalie et Marc; son frère et ses sœurs, ses beaux-frères et ses belles-sœurs : Jean-Yves (Denise Claude), Diane (Marcel Royer) et France; de la famille Dubé : Jean-Marc, Gilles (Yvette Pelletier), Luce et Gaston (Francine Bélanger), ainsi que ses neveux et nièces, autres parents et amis(es).

De sincères remerciements sont adressés au personnel du CLSC et Centre d'hébergement de Saint-Jean-Port-Joli pour leurs attentions et les excellents soins.

Vos témoignages de sympathie peuvent se traduire par un don à la Société canadienne du cancer, 1040, av. Belvédère, bureau 214, Québec (Québec), G1S 3G3 ou à la Fondation des services de santé de la MRC de L'Islet, 430, rue Jean Leclerc, Saint-Jean-Port-Joli (Québec) GOR 3G0. Des formulaires seront disponibles au salon.

Les membres de sa famille vous accueilleront à la résidence funéraire De la Durantaye & Fils, 4, ch. du Roy Ouest, Saint-Jean-Port-Joli, samedi jour des funérailles à compter de 12 h. Le service religieux sera célébré le samedi 5 décembre 2015 à 14 h en l'église de Saint-Jean-Port-Joli.



4, ch. du Roy Ouest
Saint-Jean-Port-Joli

Pour renseignements ou messages de condoléances : 418 598-3093, sans frais : 1 877 598-3093, télécopieur : 418 246-5115, courriel : info@deladurantaye.qc.ca Site web : www.deladurantaye.qc.ca. Maison funéraire membre de la Corporation des thalologues du Québec.

REMERCIEMENTS DE SYMPATHIE



Mme Réjeanne Plourde Mignault

Nos remerciements les plus sincères à tous ceux et celles qui ont partagé notre chagrin lors du décès de Mme Réjeanne Plourde Mignault, survenu le 4 novembre dernier.

Votre présence ainsi que toutes les marques de sympathie manifestées de quelque façon que ce soit, nous ont été d'un grand réconfort et furent très appréciées.

Que chacun de vous trouve dans ces remerciements l'expression de notre reconnaissance et les considère comme vous étant adressées personnellement.

18 Ses 2 filles, Lise (Jean-Marie Rossignol), Marie-Nicole (Raymond Gagné), ses petits-enfants et arrière-petits-enfants.

Une majorité de Québécois s'opposent à Énergie Est

Les Québécois s'opposent au passage de l'oléoduc Énergie Est dans une proportion de 57%. C'est ce qui ressort d'un sondage réalisé par la firme SOM, pour le compte des groupes Nature Québec, Équiterre, Greenpeace et de la Fondation David Suzuki.

MAXIME PARADIS

Quand on prend les résultats par région, c'est à Québec que le taux d'opposition est le plus faible avec 51%. À Montréal il atteint 60%, alors qu'ils oscillent autour de 57% ailleurs en province.

De plus, ces mêmes opposants sont nombreux à demander la suspension du processus d'évaluation du projet de TransCanada. En effet, lors de la dernière campagne électorale fédérale, le premier ministre Justin Trudeau avait promis de réformer le processus d'évaluation environnementale. 58% des répondants estiment que dans ces circonstances, il faut retarder le mécanisme



pour scruter le projet.

Changement de position

L'an dernier, la firme de sondage CROP dévoilait un soutien de 70% de la population au projet d'oléoduc Énergie Est de TransCanada. Par voie de communiqué, notamment disponible sur le site internet de la Fondation David Suzuki, le directeur de Nature Québec, M. Christian Simard mentionnait : « Le refus de TransCanada d'évaluer les conséquences de son projet sur les émissions globales de GES, de considérer le fleuve Saint-Laurent dans sa zone d'impacts ou même de prévoir un scénario de rupture majeure sur ses équipements affecte grandement sa crédibilité auprès de la population. »

Le sondage SOM a été réalisé par téléphone auprès de 1007 personnes à travers le Québec, du 4 au 16 novembre 2015.

Rappel des faits

Malgré l'abandon du projet de Port pétrolier au Québec, l'entreprise albertaine TransCanada a toujours l'intention de faire passer un oléoduc sur le territoire québécois,

dont les MRC de Kamouraska et de L'Islet.

Depuis le début de 2014, la MRC de L'Islet s'oppose au passage du pipeline sur son territoire. Au Kamouraska, seules les municipalités de Mont-Carmel et de Saint-Onésime-d'Ixworth s'opposent au passage de l'oléoduc, pour le moment.

Lors de la dernière rencontre d'informations tenue le 16 novembre par TransCanada, à Saint-Onésime-d'Ixworth, une centaine de personnes s'étaient réunies au coeur du village, à la demande du mouvement Stop Oléoduc, pour manifester son opposition au projet.

Quatre pompiers nouvellement diplômés



SAINT-ALEXANDRE — Le vendredi 2 octobre 2015, à la Maison de la Culture de Rivière-du-loup, s'est tenue une soirée reconnaissance d'acquis par le biais d'une remise de diplôme aux pompiers ayant réussi tous les tests de l'École nationale des pompiers du Québec, formation dispensée par le SSI de la ville de Rivière-du-Loup. Les pompiers, Samuel Barbeau, Denis Caouette,

Nicolas Lapointe et Pierre-Luc Saindon, faisant partie du SSI KamEst, sont maintenant reconnus Pompier 1.

Expo-Cadeaux à la Galerie-Boutique Soleil du Jour



broches, objets de feutre. Pour les dents sucrées, la boutique vous propose les bonbons de l'Épicerie chez Daniel. Les 12, 13, 19 et 20 décembre de 10 h à 17 h.

KAMOURASKA — La Galerie-Boutique Soleil du Jour tient son Expo-Cadeaux du temps des fêtes. Spécialisée en photographies de couchers de soleil, la Galerie-Boutique présente les créations de Danielle Samson (Madame WeZo). Vous trouverez aussi les créations originales de Luce Lévesque : cadres anciens,

GROUPE **Caillouette & associés**
Entrepreneur électricien
 Résidentiel / Commercial / Agricole
 Automatisation et contrôle
 Elizabeth Hudon
 Ventas et représentation 418 856-1051 groupecea.com

RÉPARATION ÉLECTRIQUE MONTMAGNY INC.
 170, 4e Rue, Montmagny (Qc) G5V 3L5
 418-248-2072
 www.rem-montmagny.com

VENTE ET RÉPARATION DE MOTEURS ÉLECTRIQUES - POMPES À EAU - BALANCEMENT DYNAMIQUE - VASTE INVENTAIRE DE PRODUITS PNEUMATIQUES, MÉCANIQUES ET ÉLECTRIQUES SERVICE 24 HEURES / 7 JOURS, URGENCE : 418 248-7509

PRODUITS DISPONIBLES

ABRASIF	BUSHING	DÉMARREUR	LUBRIFIANT	PIÈCES MOTEUR	PLOMBERIE	POULIE	SEAL	PIÈCES STARTER
ACCOUPLLEMENT	CHAÎNE	MOTEUR 0-400HP	OUTILS	PIÈCES OUTILS	(STAINLESS)	RÉDUCTEUR	SPROCKET	BALANCEMENT DINAMIQUE
BEARING	COURROIE	VENTILATEUR	OUTILLAGE	PIÈCES POMPES	POMPE INSTALLATION	ROUES	STARTER	PRODUITS CHIMIQUES



Vous projetez vous construire ?

Venez nous rencontrer pour un projet à la fine pointe des dernières tendances !

Saint-Antonin
 (Rivière-du-Loup)
 1 800 463-4448
 maisonsouellet.com



La Montagne du Collège fait peau neuve

LA POCATIÈRE – De bons investissements ont été réalisés dans la Montagne du Collège, au courant de l'été 2015. Parmi eux, notons la réfection de l'escalier de la Trinité et un nettoyage des statues.

« Au total, 6200\$ ont été investis cette année. Seulement pour l'escalier, il y avait 2400\$ en matériaux », de raconter M. Marcel Migneault, secrétaire-trésorier de la Corporation de la Montagne du Collège.

Depuis quelques années, les habitués de la Montagne avaient remarqué que le célèbre escalier qui permet d'atteindre son sommet

souffrait des effets de l'âge. C'est en août 2015 que les travaux de rénovation ont débuté. À première vue, pratiquement une marche sur deux a été remplacée.

« On a aussi effectué un bon ménage des statues et des escaliers de béton. Le tout a été décapé et peinturé » de préciser monsieur Migneault.



L'escalier de la Trinité a été rénové en août dernier à la Montagne du Collège.

MAXIME PARADIS

membres individuels au coût de 10\$/année.

Une montagne plus conviviale

Le printemps dernier, ce sont plusieurs panneaux indiquant les sentiers de la montagne qui étaient ajoutés à différents endroits, gracieuseté du Club Lions de La Pocatière. « Ils nous ont beaucoup aidés depuis plusieurs années. Grâce à eux nous avons maintenant des tables à pique-nique et des bancs recyclés, en plus d'un grand panneau d'accueil en bas de la Montagne », d'indiquer Marcel Migneault. En tout, le Club Lions aura remis entre 10 000\$ et 11 000\$ à la Corporation.

Autrement, le financement principal de la Montagne du Collège provient des actuels membres institutionnels (Collège, Cégep, ville de La Pocatière et Fondation Les amis de l'abbé René Tanguay), d'un membre corporatif, Gestion Bernard Bélanger, et des

Projets futurs

L'entretien des sentiers actuels et le maintien en bon état des infrastructures déjà présentes sur la Montagne sont les principaux défis auxquels la Corporation doit faire face. Toutefois, d'autres projets, comme la réfection du garage en bois rond, sont toujours dans la mire de la Corporation, bien qu'elle ne soit pas en mesure de se le permettre dans l'immédiat. « En fait, ce qui nous préoccupe, ça serait des activités de production, d'animation et d'interprétation dans la montagne. On a déjà réalisé des choses par le passé, comme des brochures avec les étudiants du Cégep. Il faudrait simplement miser de nouveau là-dessus ».

Jean-Pierre Dubé réélu préfet de la MRC de L'Islet

SAINT-JEAN-PORT-JOLI — Mercredi soir dernier, lors du conseil des maires, M. Jean-Pierre Dubé a été réélu à la préfecture de la MRC de L'Islet pour un second mandat. En effet, les élus de la MRC ont unanimement exprimé leur confiance en monsieur Dubé pour diriger l'organisation pour les deux prochaines années. Jean-Pierre Dubé, également maire de Saint-Jean-Port-Joli, a d'abord été nommé préfet suite aux élections municipales de 2013. « Je suis touché par le témoignage des élus à mon égard et je les remercie. Par ailleurs, je suis pleinement conscient de l'importance du rôle qui m'est confié et de la tâche que nous devons accomplir au cours des 24 prochains mois » souligne monsieur Dubé. Le conseil de la MRC a également reconduit M. René Laverdière, maire de Saint-Adalbert, dans ses fonctions de préfet suppléant, poste qu'il occupe depuis 2013.



NOURRIR SON ESPRIT Pour mieux nourrir la planète



FAC présente à nouveau des conférenciers inspirants et compétents, des ateliers pratiques et des conférences captivantes à l'échelle du pays. Ces événements gratuits sont offerts à tous ceux et celles qui s'intéressent à l'agriculture canadienne.

Trouvez les événements qui répondent aux besoins de votre exploitation. Inscrivez-vous dès aujourd'hui.

fac.ca/Evenements

 **Financement agricole Canada**
Pour l'avenir de l'agroindustrie

Canada

Une cure de lumière Une source d'énergie

Ajoutez la vitalité et l'énergie
d'un matin d'hiver à votre quotidien!



La
Luminothérapie

Luminaire Futura
125, boul. Taché Ouest Montmagny 418 248-7335



TRAVelite

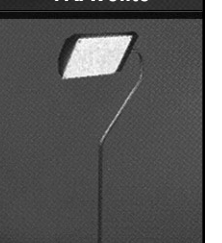

La lampe Flamingo



Le simulateur
d'aube SunRise

Don d'une cuisinière commerciale pour la cuisine collective

SAINT-ALEXANDRE — La cuisine collective de Saint-Alexandre-de-Kamouraska, projet communautaire regroupant deux autres municipalités, dont Saint-Joseph et Saint-André, a pu bénéficier d'un soutien exceptionnel de la Caisse Desjardins des Champs et des Bois en acquérant une cuisinière commerciale d'une valeur de 5 000 \$ par le biais du Fonds d'aide au développement du milieu. Cet équipement est également mis à la disponibilité des autres organismes, traiteurs et réceptions qui se tiennent dans la salle communautaire.



Mme Renée Dumouchel, Responsable comité d'aide alimentaire, Mme Florence Schaefer, Animatrice cuisine collective, Mme Anita O. Castonguay, Mairesse, Mme Lise Lemay, Centre-Femmes La Passerelle du Kamouraska, M. Martin Bouchard, Directeur Caisse Desjardins des Champs et des Bois.

JUSQU'AU 15 DÉCEMBRE 2015

PRENEZ LA ROUTE SANS STRESS



TOYO TIRES®

OBTENEZ UNE REMISE POSTALE DE 70\$

à l'achat de 4 pneus OBSERVE GSi-5 de Toyo Tires*

OBSERVE GSi-5, un pneu de tourisme, camionnette et fourgonnette.

- La technologie Microbit procure une meilleure traction sur surface glacée.
- La solution pour chaussée enneigée, gadoueuse, glacée ou glissante.



* Voir les détails chez le marchand

51-42-15
0069P-42-15

point S
point-s.ca

PNEUS F.M. INC

595, boulevard Hébert, Saint-Pascal
☎ 418.492.6035 1.800.463.1375
Mécanique 418.492.2907

Retrouvez votre sourire...



... en une seule journée!

1 CONCEPT JOUR

Une seule journée, c'est tout ce qu'il nous faut pour vous fabriquer des prothèses dentaires de qualité.

Prothèses sur implants*

Pose des implants, fabrication et mise en place des prothèses sur les implants dans la même journée.**

Prothèses régulières

Prothèses dentaires complètes et partielles de précision esthétique fabriquées sur place et livrées dans la même journée.**

Avantages

Concept 1 jour = qualité, simplicité, service personnalisé et moins de déplacements.



CLINIQUE NORMAND
DENTUROLOGISTE

Montmagny • 418 248-0849

25, boul. Taché Ouest, bureau 203

1 866 248-0044
www.cliniquenormand.ca

Yves Normand, d.d.



Prothèses complètes ou partielles personnalisées

0% 12 mois***
d'intérêt pendant

* Financement Accord D, sur approbation de crédit.

* Traitements réalisés sous la direction d'un dentiste généraliste. ** À la suite d'une consultation initiale. Dans la plupart des cas. *** Voir détails en clinique.

De grandes réussites pour les 20 ans de l'École Destroismaisons

LA POCATIÈRE – Maturité. Le mot semble bref, mais il résume bien l'esprit qui se dégage aujourd'hui de l'École de musique et de danse Destroismaisons. Fondé en 1995, l'établissement semble résolu à consolider ses acquis, après plusieurs années marquées par l'expansion et le développement de nouveaux projets.

MAXIME PARADIS

Les temps n'ont pas toujours été aussi roses à l'École Destroismaisons. Avant l'arrivée du directeur actuel, M. François Landry, la stabilité du personnel et de la clientèle représentaient à eux seuls des défis majeurs à relever. Sept ans plus tard, on peut dire mission accomplie. En effet, avec ses 430 élèves, l'École Destroismaisons n'a jamais été autant fréquentée. « Il y avait 175 élèves lors de mon arrivée, en 2008. Le climat de travail est bon, les professeurs sont stables, donc la clientèle l'est aussi », d'indiquer le directeur général, M. François Landry.

L'offre de service qui s'est bonifiée, la présence de trois points de services à La



Pocatière, Saint-Pascal et Saint-Jean-Port-Joli, et le développement de projets mobilisateurs ne sont pas étrangers à ce revirement de situation. « Les ateliers de musique-

thérapie, le programme Musique-études et le projet Notes et Bougeotte ont amené beaucoup de crédibilité à l'école », de partager François Landry. Les cours de danse, « un besoin dans la région », soutient-il, et les cours de groupe, comme le stage band, compte aussi parmi les réussites de l'École Destroismaisons.

Dans les prochains mois, l'École Destroismaisons travaillera à régler une problématique qui remonte à sa fondation.

« On veut mieux insonoriser nos locaux. Le projet se réalisera avec le Collège de Sainte-Anne-de-la-Pocatière et un autre partenaire financier qui sera annoncé sous peu. » Autrement, c'est le maintien de tout ce qui est issu de ces années de développement qui figurera au calendrier des priorités. « Le plus gros défi, c'est de conserver les acquis. Développer c'est beau, mais il faut aussi être capable de maintenir nos partenariats actuels », de conclure François Landry.

Renouveau à la Salle André-Gagnon

LA POCATIÈRE — Suite à l'assemblée générale annuelle de la Corporation régionale de la Salle André-Gagnon, tenue le 4 novembre dernier, quatre nouvelles personnes ont joint le conseil d'administration, en plus de la réélection d'autres administrateurs. « Depuis 13 ans que j'assume la direction de la Salle, c'est la première fois que notre C.A. affiche complet », de déclarer la directrice générale, Mme Doris Ouellet. Les nouvelles administratrices sont Nadine Bélanger, Manon Chamberland, Louise-Marie Desjardins et Dominique Dupéré.

Parmi les priorités ciblées, notons entre autres, le développement des publics et de nouveaux partenariats, une meilleure visibilité à l'échelle régionale et poursuivre les efforts dans la diffusion de spectacles variés, accessibles et professionnels de qualité. « Le milieu du spectacle est en profonde mutation actuellement. Les habitudes de consommation changent. Pour être au-devant des tendances, on doit rester à l'écoute de notre public et mobiliser la communauté autour de projets rassembleurs. C'est comme ça qu'on assurera la pérennité de notre organisation dans le futur », d'indiquer madame Ouellet.

Nouveaux spectacles annoncés pour 2016 et 2017

MONTMAGNY - Les Arts de la scène annoncent la venue de trois artistes pour la saison d'hiver 2016, deux nouveaux spectacles et deux supplémentaires pour la saison 2016-2017.

L'humoriste Simon Leblanc viendra donner une performance toute en simplicité au Cabaret Chez Roméo le jeudi 17 mars 2016 à 20h. C'est le mercredi 20 avril 2016 à 20h que Bernard Adamus viendra présenter son plus récent spectacle Soviet Sorel So What à l'Aliane avec Joe Bin Chaud en première partie. Après de nombreuses représentations du spectacle, Le poids des confettis, Les sœurs Boulay sont de retour avec leur tout nouveau spectacle 4488, de l'Amour.

sujets sous un angle très personnel et sans autocensure. Il sera en spectacle le samedi 24 septembre 2016 à 20h à la Salle Edwin-Bélanger. Jean-Michel Anctil vient présenter son quatrième one-man show qui abordera le thème du changement sous plusieurs aspects, les 14 et 15 octobre 2016 à 20h à la Salle Edwin-Bélanger.

Supplémentaires

Après avoir parcouru toutes les scènes du Québec avec son spectacle Plus sexy que jamais, Philippe Laprise est de retour à Montmagny, en supplémentaire, le samedi 1er octobre 2016 à 20h. L'année 2015 fut très chargée pour François Bellefeuille qui remplit les salles à chaque passage. Il comblera certainement les fans de Montmagny en présentant son spectacle en supplémentaire, le samedi 26 novembre 2016 à 20h à la Salle Edwin-Bélanger.

Nouveau spectacle

Dans IMPARFAIT, son prochain «one-man show», Alexandre Barrette aborde, avec le naturel qu'on lui connaît, une multitude de

LHCS-Le Placoteux : belle performance de nos équipes régionales

Les quatre équipes de Kamouraska-L'Islet ont obtenu de belles victoires, la fin de semaine dernière, dans le circuit de la LHCS-Le Placoteux.

Tout a débuté vendredi soir, alors que L'Impérial de Saint-Pascal recevait la visite des Forestiers. Pourtant bien présente en début de match, la tâche s'est compliquée pour la formation de Saint-Pamphile, lors des périodes subséquentes. En effet, les Pascalois ont contrôlé la majorité de la partie, terminant avec une victoire de 5-2 sur Saint-Pamphile.

Les Forestiers ont rebondi à domicile samedi, contre le Plastique Moore de Saint-Damien.

En fait, le travail d'équipe aura fait toute la différence, aux dires de l'entraîneur-chef Yvon Moreau, qui n'a pas manqué de souligner la bonnes communications de ses joueurs, qui ont arraché une victoire de 7-1 sur le Plastique Moore. Pour Saint-Damien, c'est toute la fin de semaine qui est à oublier, compte tenu qu'ils avaient déjà encaissé une défaite la veille, 4-1, contre les Seigneurs de La Pocatière. Au final, ils se retrouvent même en deuxième position du classement, laissant tout le loisir aux Seigneurs de retourner en tête. Enfin, c'est un match plus serré qui aura opposé le 95 au Décor Mercier de Montmagny, scellant la rencontre par un pointage de 4-3 en faveur de Saint-Jean-Port-Joli. (M.P.)

Bloc-notes

ÂGE D'OR ET LES CLUBS DES 50 ANS ET PLUS

La Pocatière

-Soirée dansante le samedi 5 décembre à 20h, à la salle du Club. Musique Jean-Paul et Sylvie.

-Souper de Noël suivi d'une soirée dansante, le mercredi 9 décembre à 18h, au local du Club. Cartes disponibles auprès des membres du CA ou par téléphone au 418 856-4545. Information : Ghislain Duquette 418 856-1223 ou Gaëtan Grondin 418 856-2568. Réservation avant le 4 décembre.

Saint-Adalbert

Souper dansant le dimanche 13 décembre à 16h, à la salle municipale. Musique Jean-Yves et Denis. Réservation 418 356-3981 ou à la salle municipale le jour même 418 356-2025.

Saint-Marcel

Souper dansant de Noël, le

samedi 12 décembre dès 16h, à la salle municipale. Musique Jean-Yves Grenier et Denis Pellerin. Réservation : 418 356-5612 ou 418 356-3171.

Saint-Onésime

Dîner de Noël le mardi 8 décembre, à la salle Les générations. Bingo et cartes à 9h30. Dîner à 12h00. Danse en après-midi avec Jean-Paul et Sylvie. Réservation 418 856-1701.

Saint-Pascal

Souper le samedi 12 décembre à 17h30, au centre communautaire, suivi d'une soirée à 20h, avec Jean Miuse musicien et animateur. Licencié. Réservation avant mercredi 18h. Réservez le plus tôt possible au 418 492-3733, 418 492-2449 ou 418 492-3887.

Sainte-Perpétue

Soirée dansante le samedi 5 décembre à 20h, à la Salle du Club. Musique Francine et André Desjardins.

BINGO

Rivière-du-Loup

Bingo au profit de la Fondation de la sclérose en plaques du KRTB tous les samedis, à 19h30, à l'Hôtel Universel, 2e étage, escalier et ascenseur pour accès. Tour spécial à 500\$. Gros lot 1 000 \$. Total des prix : 2 500\$. Info : 418 551-0322.

Rivière-Ouelle

Bingo à la salle du Tricentenaire le samedi 5 décembre à 19h30. 2 375\$ en prix.

Saint-Aubert

Bingo tous les mardis à 19h30, à la salle de l'école Aubert de Gaspé, au profit de la Fabrique.

Saint-Pascal

Bingo du Club des 50 ans et + en collaboration avec les Chevaliers de Colomb et les Lions à tous les lundis, à 19h30, au Centre communautaire Robert-Côté. 2 200\$ en prix.

CENTRE-FEMMES LA JARDILEC

Saint-Jean-Port-Joli

Lundi 7 décembre 10 h, respiration et relaxation par le yoga. Mardi et mercredi 8 et 9 décembre 9 h et 8 h 30, cuisine collective, groupe 2.

CENTRE-FEMMES LA PASSERELLE DU KAMOURASKA

Saint-Pascal

Party de Noël, le jeudi 10 décembre à 17h30, au Camp Richelieu. Inscription avant le 8 décembre : 418 492-1449.

GALA AMATEUR

La Pocatière

Rallye Rose des Sables organise un gala amateur le samedi 5 décembre, à la salle du Centre Bombardier. Inscription à midi. Information : 418 247-5181 ou 418 856-1876.

ERRATUM

Veillez prendre note que quelques erreurs se sont glissées dans la publication des pages 22-23 de la semaine dernière, concernant l'équipe de hockey le 95 de Saint-Jean-Port-Joli de la ligue LHCS Le Placoteux.

On aurait dû lire :

Le **no 89** et la mention **AILIER** au lieu d'attaquant pour Olivier Chouinard.

Kaven Chouinard au lieu de Keven.

Marc-Antoine Coulombe porte le **no 30** et non 33

Benoît Chassé porte le **no 33** et non 30

Assistant entraîneur : Sylvain Smith

Préposé à l'équipement : Francis Pelletier

Soigneuse : Audrey Lemieux Paquet

Le journal s'excuse des contretemps engendrés par ces erreurs.



Des rubans et des médailles pour le CPA Saint-Pascal



À l'avant, Anne-Sophie Fournier, Sélina Fournier, Sarah-Maude Lemelin, Marie-Soleil Madore, Sara-Jane Plourde et à l'arrière, Alyssa Rivard, Laetitia Langelier et Mathilde Michaud.

SAINT-PASCAL — Les 13, 14 et 15 novembre dernier se tenait à Saint-Jean-Port-Joli la compétition Invitation Côte-du-Sud en patinage artistique. Le Club de Saint-Pascal a fait bonne figure. Au patinage plus, Marie-Soleil Madore mérite un Ruban argent, dans la catégorie étape 4. Au niveau des STAR, Sarah-Maude Lemelin et Sara-Jane Plourde méritent chacune un Ruban argent dans la catégorie STAR 1. Chez les STAR 3, Sélina Fournier, est repartie avec un Ruban argent et Aude Lévesque, un Ruban bronze. Du côté des STAR 4, moins de 13 ans, Laetitia Langelier remporte une médaille d'or. Catégorie STAR 5 moins de 13 ans, Anne-Sophie Fournier termine 1re et remporte l'or (pointage 15.73). Dans la catégorie Junior Argent, Mathilde Michaud (pointage 27.22) termine 2e et mérite une médaille d'argent. Du côté des patineuses de catégorie or, Alyssa Rivard, monte sur la plus haute marche du podium avec un pointage de 34.25 et revient avec une médaille d'or.

GRANDE VENTE

DU TEMPS DES FÊTES

REMISES JUSQU'À **2000 \$** | GARANTIE PROLONGÉE JUSQU'À **3 ANS**

FAITES LE PLEIN D'AUBAINES POUR LES FÊTES

JOURNÉE PORTES OUVERTES
5 décembre 2015 9 h à 16 h

PRO-ARCTIC

189, CHEMIN DES POIRIER, MONTMAGNY
418 248-1919 • sans frais : 1 877 948-1919
Guillaume Hudon, Directeur • Réjean Boucher, vendeur
www.pro-arctic.ca

LES remises et les garanties varient en fonction du modèle. Visitez Polaris.com ou votre concessionnaire local pour connaître tous les détails.
AVERTISSEMENT : Conducteur professionnel en circuit fermé. Polaris recommande à tous les conducteurs de motoneige de suivre un cours de formation. Ne tentez pas d'effectuer des manœuvres qui dépassent vos capacités. Portez toujours un casque de sécurité et tout votre équipement de protection. Ne conduisez jamais sous l'influence de l'alcool. ©2015 Polaris Industries Inc. La conduite des véhicules hors route de Polaris® peut être dangereuse et ceci ne sont pas conçus pour une utilisation sur la route. Le conducteur doit être âgé d'au moins 16 ans et être titulaire d'un permis de conduire valide. Les passagers, s'ils sont autorisés, doivent être âgés d'au moins 12 ans. Les conducteurs et les passagers doivent toujours porter un casque, une protection oculaire et des vêtements de protection. Utilisez toujours les ceintures de sécurité et les filets de cabine ou les par filets de sécurité installés. Ne vous engagez jamais dans une conduite de cascade ou acrobatique, et évitez les vitesses excessives et les virages serrés. Ne conduisez pas sous l'effet de l'alcool, de drogues ou de médicaments. Les conducteurs et les passagers devraient suivre un cours de formation sur la sécurité. Conducteur de motoneige professionnel en circuit fermé. Polaris recommande à tous les conducteurs de motoneige de suivre un cours de formation. Ne tentez pas d'effectuer des manœuvres qui dépassent vos capacités. Portez toujours un casque de sécurité et tout autre équipement de protection. Ne conduisez jamais sous l'influence de l'alcool. Pour de plus amples renseignements, composez le 1 800 362-3704. Vérifiez la législation locale avant de vous engager sur les sentiers. ©2015 Polaris Industries Inc.

Les visages de...

Maibec inc.

Maibec œuvre dans la fabrication et la commercialisation de matériaux de construction en bois massif.



Depuis maintenant près de 70 ans déjà, l'entreprise Maibec est au cœur de la vie économique du petit village de Saint-Pamphile et bien au-delà.

En effet, en 2015, on compte à Saint-Pamphile cinq usines Maibec dans un rayon de deux kilomètres, ce qui procure de l'emploi à plus de 500 personnes.

L'activité économique de Maibec se divise en deux cœurs de métier bien distincts, le bois de construction et les revêtements de bois massif (bardeaux, lambris) et les revêtements de sol (paillis). À St-Pamphile, la production est effectuée dans cinq complexes différents soit :

- l'usine de bois de construction,
- l'Atelier du lambris,
- l'usine de bardeau de cèdre,
- L'Atelier de teinture de bardeau de cèdre,
- L'usine de paillis.

«Maibec a connu un des moments les plus importants de son histoire depuis 2013 à Saint-Pamphile alors qu'elle a procédé à un investissement de 25 M\$ dans le but de moderniser son usine de bois de construction et d'en faire l'une des plus modernes en Amérique du Nord. En fait, c'est une ligne de production complète qui a été ajoutée», d'indiquer Charles Tardif, vice-président, approvisionnement et développement des affaires.

Dans un souci d'être proactif au sein d'un marché qui bouge constamment, Maibec s'est diversifiée et la direction de l'entreprise a toujours travaillé à la modernisation de ses équipements, investissant plus de 100 M\$ au cours des 12 dernières années. Preuve également de cette proactivité : la place donnée au développement des produits et de certains équipements de première et deuxième transformation du bois ce qui représentent un défi très intéressant.

Main d'œuvre

L'autre défi de taille pour Maibec demeure les besoins à combler en termes de main d'œuvre. Depuis quelques années, des efforts tout particuliers ont été déployés afin d'inciter nos jeunes à rester dans notre région. Des liens plus étroits ont été instaurés avec les représentants de la commission scolaire de la Côte-du-Sud dans le but de faire connaître les opportunités d'emploi pour les futurs finissants. Des visites industrielles et autres activités ont été organisées, tout particulièrement avec les élèves de la polyvalente de Saint-Pamphile, afin de bien faire connaître Maibec aux jeunes de la région. «On montre aux jeunes tous les métiers et les perspectives d'emplois disponibles ici, pour nous assurer qu'ils aient cela en tête lorsqu'ils procèdent à leur choix de carrière afin qu'ils demeurent dans la région à la fin de leurs études», précise Charles Tardif. Dans le même esprit, Maibec participe à différentes foires dans l'objectif d'attirer des gens de l'extérieur afin qu'ils viennent travailler dans notre région.

Chez Maibec, on embauche différents corps de métier provenant autant des gents féminine que masculine : opérateurs de machines, mécaniciens, électromécaniciens, électriciens, informaticiens, ingénieurs, ingénieurs forestiers, comptables, adjointes administratives... «De nos jours, nos employés doivent faire preuve de polyvalence dans un contexte où on doit sans cesse innover et améliorer nos processus d'affaires. Il y a beaucoup de défi pour maintenir et optimiser nos équipements ce qui fait que l'entreprise est constamment à la recherche d'employés spécialisés. Un engagement des gens ayant des compétences professionnelles techniques et également des finissants universitaires puisque nous avons des besoins dans différents domaines», de conclure monsieur Tardif.

INFORMATIONS IMPORTANTES

Lieux d'exploitation : Saint-Pamphile, Saint-Théophile (Beauce), Dégelis, Lévis (siège social)	1985 : Lancement du programme de recherche et développement de produits à valeur ajoutée
Propriétaires : Famille Tardif et Fonds de Solidarité FTQ	2002 : Construction de l'usine de 2e et 3e transformation de bardeau de cèdre
Année de fondation : 1946	2007 : Installation de la nouvelle usine de lambris
Dates importantes à Saint-Pamphile :	2013-2014 : Modernisation de l'usine de bois de construction
1969 : Appellation sous le nom de Maibec (MAIne-QuéBEC)	

Nombre d'employés total : 800 | Nombre d'employés à Saint-Pamphile : 525
Usine : 463 | Administration : 55 | Recherche et développement : 7



En plus grand sur www.leplacoteux.com/actualites/chroniques

lambert[®]

ÉLECTROMÉCANICIEN(NE)

Tourbières Lambert inc. entreprise dans le domaine de la fabrication de mélanges horticoles à base de tourbe, est à la recherche d'une personne dynamique et responsable pour combler un poste d'**électromécanicien(ne)**.

Au sein du service de maintenance, le titulaire du poste aura la responsabilité de l'entretien, la réparation, l'amélioration et le suivi de tous les équipements, de même qu'une participation active à divers projets d'expansion.

Exigences

- DEP ou DEC en électromécanique
- Bonnes connaissances en : - Instrumentation et contrôle
- Automate programmable
- Hydraulique et pneumatique
- Mécanique
- Une licence « C » en électricité hors construction serait un atout

Faire parvenir votre curriculum vitae **avant le 14 décembre 2015** à l'adresse suivante :

Tourbières Lambert inc.
106, chemin Lambert, Rivière-Ouelle (Québec) G0L 2C0
Télécopieur : 418 852-3352
Courriel : emploi@lambertpeatmoss.com

2493P-48-15

L'équipe de judo Élite-Dynaco présente une fiche parfaite

LA POCATIÈRE — C'est lors de la première compétition interzone, tenue le dimanche 22 novembre à Trois-Rivières, que les huit judokas Élite-Dynaco du Club Judo-La Pocatière sont revenus chacun avec une médaille au cou. Dans la catégorie U-12, Ludovick Bélanger de La Pocatière s'est imposé en remportant l'or. Dans la catégorie U-14, on compte deux médaillés d'or, Charles Vermette et Xavier Landry de La Pocatière, chacun dans leur catégorie de poids. Chez les U-16, Jean-Sébastien Audet de La Pocatière faisait de même chez les plus lourds et Jasmin Bélanger chez les plus légers. Dans la catégorie de Charles Vermette, la médaille de bronze a été remportée par Alexis Bélanger de La Pocatière, alors qu'ils étaient plusieurs judokas inscrits. Toujours dans la catégorie U-14, Mark Fournier de Saint-Gabriel remportait la médaille d'argent. Ce dernier connaît une amélioration importante au niveau de la compétition. Enfin, la deuxième médaille de bronze de l'équipe de Judo Élite-Dynaco revient à Zachary Turmel de Rivière-Ouelle.

P **Petites annonces**

PAYABLES AVANT LA PARUTION

Porté à votre compte VISA (frais de 0,75 \$)

En argent ou par chèque à l'ordre du Journal Le Placoteux

TARIFICATION

LES TAXES SONT INCLUSES DANS LES PRIX

1^{re} parution (20 mots)... 8,50\$ **Avis de décès**
 Répétition..... 7,50\$ 75,00\$
 1^{re} parution encadrée. 13,50\$ **Remerciements de sympathie**
 Répétition..... 12,50\$ **Messe anniversaire**
 Mots additionnels 0,25\$ 65,00\$
 Prière (max. 20 mots)... 8,50\$ **Retour de photo** 1,00\$
 Prière longue 17,00\$
 Prière avec image 22,00\$

HEURE DE TOMBÉE : VENDREDI 17 H

Par téléphone - Saint-Pascal : **418 492-2706, poste 101**
 Sans frais : **1 855 492-2706 - Téléc. : 1 855 492 9706**
 Par courriel : **petitesannonces@leplacoteux.com**

Par la poste ou à nos bureaux :
 491, av. D'Anjou, **Saint-Pascal** (Québec) G0L 3Y0
Point de service à La Pocatière: Singer PFAFF, 502B, 4^e Av.

PROMOTION

19\$/3 sem.* **TAXES INCLUSES**

*3 semaines consécutives, annonces identiques de 20 mots et moins

AGRICOLE

Un set de roues de fer Valenti modèle araignée, s'adapte sur roues 18,4 x

38 en 10 minutes, 1 000\$.
 Tracteur MF 1080, moteur Perkins 318, 4 cylindres, 80 forces avec cabine loader, 8 000\$. Souffleuse à neige

84", 2 vis, fan 4 palettes, chute hydraulique, 1 200\$.
 Tracteur MF 285, 4 x 4, moteur Perkins 318, 4 cylindres, 80 forces, cabine

loader 10 000\$. Fendeuse à bois debout sur hydraulique, 600\$. (09/12)
 418 493-2042

SAISON RÉGULIÈRE



LHCS
LIGUE HOCKEY CÔTE-SUD
le placoteux

Le vendredi 4 décembre à 21 h

La Pocatière **VS** Saint-Damien

Saint-Pamphile **VS** Montmagny

Le samedi 5 décembre à 20 h

Saint-Pascal **VS** Saint-Pamphile

Le Placoteux affichera chaque semaine le calendrier des matchs du week-end à venir



LHCS
LIGUE HOCKEY CÔTE-SUD
le placoteux

CLASSEMENT

Attaquants

Rang	Nom	Équipe	PJ	B	A	PTS	PEM	BAN	BDN	BG	PTS/P
1	Bourgault, Pier Oilvier	Montmagny	11	12	16	28	2	2	2	1	2.54
2	Bourgault, Louis David	Montmagny	11	11	17	28	8	2	1	0	2.54
3	Pelletier, Philippe	La Pocatière	9	8	19	27	4	2	0	2	3.00
4	Laflamme, Philippe	Montmagny	11	8	17	25	12	0	0	0	2.27
5	Blais, Étienne	Montmagny	11	10	13	23	8	2	1	1	2.09
6	Lavoie, Alexandre	La Pocatière	7	7	10	17	12	1	2	1	2.42
7	Jalbert, Keven	Montmagny	11	7	10	17	14	0	1	0	1.54
8	Bélanger, Mathieu	Saint-Jean-Port-Joli	9	8	8	16	19	2	0	2	1.77
9	Goulet-Bernier, Maxime	Saint-Jean-Port-Joli	9	4	12	16	2	1	0	0	1.77
10	Gagné-Bernier, Carl	Saint-Pamphile	8	7	8	15	10	2	0	1	1.87
11	Vaillancourt, Jason	Saint-Pamphile	9	7	8	15	0	1	0	1	1.66
12	Nadeau, Denis-Alex	Saint-Pascal	10	7	8	15	20	3	0	3	1.50
13	Joncas, Hubert	Montmagny	11	7	8	15	4	1	0	0	1.36
14	St-Jean, Étienne	Saint-Pascal	9	6	9	15	18	2	1	1	1.66
15	Bissonnette, Pier Rick	Saint-Damien	10	8	6	14	29	2	0	0	1.40
16	Lévesque, Maxime	Saint-Damien	10	7	7	14	4	0	1	1	1.40
17	Roy, Norbert	La Pocatière	8	3	11	14	4	0	1	0	1.75
18	Couture, Frédéric	Saint-Pamphile	9	2	12	14	16	0	0	0	1.55
19	Labrecque, Samuel	Saint-Damien	7	3	10	13	0	0	1	1	1.85
20	Dulac-Simard, Charles	Saint-Damien	9	5	6	11	0	2	0	0	1.22

Gardiens

Rang	Nom	Équipe	PJ	V	D	N	DP	DF	BC	MOY
1	Chassé, Benoit	Saint-Jean-Port-Joli	1	0	0	0	0	0	0	0.00
2	Samson, Jean-Daniel	La Pocatière	1	1	0	0	0	0	1	1.00
3	Pelletier, Pascal	La Pocatière	2	1	0	0	0	0	4	3.00
4	Clavet, Derek	Montmagny	1	1	0	0	0	0	3	3.00
5	Bédard, Maxime	Saint-Pascal	3	1	1	0	0	0	8	4.17
6	Daris, Joel	Saint-Pascal	9	3	3	0	2	0	37	5.13

SAISON 2015-2016 - CLASSEMENT

Rang	Équipe	PJ	V	D	N	VP	VF	DP	DF	PTS
1	La Pocatière	9	5	2	0	1	0	1	0	13
2	Saint-Damien	10	5	4	0	1	0	0	0	12
3	Saint-Pascal	10	4	3	0	1	0	2	0	12
4	Saint-Pamphile	9	3	4	0	1	0	1	0	9
5	Montmagny	11	4	6	0	0	0	1	0	9
6	Saint-Jean-Port-Joli	9	3	5	0	1	0	0	0	8



Municipalité de
Saint-Denis-
De La Bouteillerie

OFFRE D'EMPLOI

ADJOINT(E) ADMINISTRATIF(VE)

Organisme : Municipalité de Saint-Denis-De La Bouteillerie

Type de poste : Permanent, minimum 20 heures par semaine

Date limite : 15 décembre 2015

Vos responsabilités seront les suivantes :

- ✓ Effectuer diverses tâches administratives au bureau municipal de Saint-Denis-De La Bouteillerie;
- ✓ Accueillir la clientèle du bureau municipal;
- ✓ Assister, au besoin les divers organismes locaux;
- ✓ Gérer les locations de salles et de patinoire;
- ✓ Assister la directrice générale dans l'ensemble des activités nécessaires au bon fonctionnement de la municipalité;
- ✓ Toutes autres tâches jugées pertinentes par la direction.

Qualifications requises :

- ✓ Diplôme d'études collégiales en technique de gestion de bureau/administratives ou de bureautique;
- ✓ Trois années d'expérience;
- ✓ Bonne maîtrise de la suite Microsoft Office (excel, word, power point) et Publisher;
- ✓ Une connaissance de base en comptabilité serait un atout;
- ✓ Bonne maîtrise du français écrit.

Date d'entrée en fonction : Janvier 2016

Conditions : - Selon échelle de salaire avec avantages sociaux concurrentiels;
- Horaire à discuter;
- Période de probation de trois mois.

Commentaires :

La Municipalité de Saint-Denis-De La Bouteillerie remercie tous les candidats et candidates. Seules les personnes retenues pour une entrevue seront contactées.

Faites parvenir votre candidature **au plus tard le 15 décembre 2015** par la poste ou par courriel :

Municipalité de Saint-Denis-De La Bouteillerie
A/S Anne Desjardins
5, route 287
Saint-Denis-De La Bouteillerie (Québec) G0L 2R0
adesjardins@munstdenis.com

0395E-48-15

NORMAND

LA PERFORMANCE ATTACHÉE À VOS TRACTEURS

Notre entreprise familiale de 5^e génération, manufacturière de produits agricoles et de souffleuses à neige, reconnue pour la qualité de ses produits depuis 1857, est à la recherche de candidats afin de combler les postes suivants :

JOURNALIERS/JOURNALIÈRES

- Quart de jour ou de soir;
- Vous devez posséder un DES.

SOUDEURS/SOUDEUSES

- Quart de jour ou de soir;
- Vous devez posséder un DEP en soudage-montage.

Postes permanents de 40 heures/semaine, salaire selon la convention collective, avantages sociaux intéressants. Pour plus de renseignements sur notre entreprise, visitez notre site web www.cienormand.com et nos offres complètes sur www.jobillico.com.

Si vous êtes intéressés à rejoindre notre équipe, veuillez nous faire parvenir votre curriculum vitae par la poste, par télécopieur ou courriel.

La Compagnie Normand Ltée
340, rue Taché, Saint-Pascal (Québec) G0L 3Y0
Tél : 418 492-2712/Télec. : 418 492-9363
Courriel : tania.d.gamache@cienormand.com

Nous contacterons uniquement les personnes retenues pour une entrevue.

0395E-48-15

DERNIÈRE CHANCE!

Je voyage

avec Le Placoteux

1. Apportez une édition du Placoteux durant vos vacances.
2. Faites-vous photographier avec le Placoteux.
3. Faites-nous parvenir votre photographie avec identification, lieu, date et un court texte d'un maximum de 100 mots sur vos vacances avant le 11 décembre à: montage@leplacoteux.com

FAITES PARTIE DE NOTRE
CAHIER SPÉCIAL JE VOYAGE
AVEC LE PLACOTEUX
DE JANVIER 2016

Merci

à nos 45 voyageurs

qui ont apporté leur Placoteux dans leurs bagages en 2014. Toutes les photos ont été publiées dans notre édition du 31 décembre (Édition Kamouraska-L'Islet, Montmagny et aussi disponible en ligne sur www.leplacoteux.com)

L'invitation est lancée à tous nos lecteurs à faire de même en 2015.

*placoteux KAMOURASKA-L'ISLET - Édition n° 48 • 2 décembre 2015

Foin 1re et 2e coupe, 3' x 6', enrobé individuellement. Paille en grosses balles et petites balles rectangulaires. (inf) ----- 418 493-2697

ARGENT À PRÊTER

310-PRÊT : Prêt de 500\$ à 1000\$. Aucune enquête de crédit. Approbation en 5 minutes. Ouvert 7 jours de 8h à 20h. Compose sans frais: 310-PRÊT. (16/12)

ASTROLOGIE

Attention: MediumQuebec, le service de voyance #1 au Québec, change de numéros, les meilleurs voyants (es) du Québec vous attendent maintenant au 1 800 332-1036. Depuis votre cellulaire, faites le #

(carré) 3993. Pour les voir et mieux les connaître : www.MediumQuebec.com. (23/12)

Aurélia, médium pure, don de naissance, ne pose strictement aucune

question, réponses et dates précises. Porté à votre compte 514 800-0337, (5\$ les 5 premières minutes, Visa/Mastercard) ou 514 764-7750 (2.99\$/min.). (23/12)

Anita Sorel, 40 ans d'expérience de la voyance, des réponses à vos questions les plus intimes en toute discrétion. 514 764-7754. Porté à votre compte (2.99\$/min.). (23/12)

AUTOMOBILES/CAMIONS

Pontiac Vibe 2006, gris, manuel 5 vitesses, air climatisé, régulateur de vitesse, vitres électriques, 119 000km, excellente condition, 5 300\$. (inf) 418 308-0600

CHAMBRES À LOUER

La Pocatière. Chambre refaite à neuf, près des

services, ménage de l'espace commun fait chaque semaine. Buanderie, câble, téléphone, Internet gratuits. Personne tranquille. (inf) --- 418 860-8333 Jean-Denis ----- 418 868-3136 Martin

IMMOBILIER À VENDRE

Saint-Jean-Port-Joli. Immeuble de 5 logements 4 1/2, tous loués. État neuf. Logement propriétaire

occupant de 1 200' carrés. Directement du propriétaire. (09/12) ----- 418 291-4292

À vendre : 2 blocs de 4 logements, 3 maisons unifamiliales, 8 terrains prêts à construire, Saint-Philippe-de-Néri, Mont-Carmel et Rivière Ouelle. Cause de la vente : maladie. (inf) ----- 418 498-2547

OFFRE D'EMPLOI



Tabagie Lunik inc. est à la recherche d'un(e) candidat(e) à temps partiel pour combler le poste suivant :

COMMIS DE SOIRÉE (18 h à 24 h/semaine)

Tabagie Lunik inc. est un détaillant dynamique qui se distingue depuis plusieurs années dans la vente au détail d'articles cadeaux, jouets, papeterie, alimentaire et divers.

Endroit : Saint-Pascal

Profil du candidat : Le ou la candidat(e) devra posséder un bon sens de l'initiative, être dynamique et avoir le sens de l'organisation, posséder des connaissances en informatique, honnêteté et leadership. Il ou elle possède des habiletés en communication et aime le travail d'équipe.

Tâches : Effectuer les tâches de caissier(ère). Collaborer à la gestion du département vidéo, faire le suivi de l'agenda du travail, s'assurer du remplissage des tablettes et réfrigérateurs. S'assurer de la salubrité des lieux lors de son quart de travail. Toutes autres tâches connexes.

Faites-nous parvenir votre curriculum vitae par courriel à lunik@bellnet.ca ou par la poste, à l'adresse suivante :

Tabagie Lunik inc.
510, avenue Martin
Saint-Pascal (Québec) G0L 3Y0

N.B. Seules les personnes retenues seront contactées.

088E-48-15

JOIGNEZ NOTRE ÉQUIPE!

La Commission scolaire de Kamouraska—Rivière-du-Loup est actuellement à la recherche de candidatures en vue de constituer une banque de ressources de son personnel de soutien.



Voici les postes concernés :

- **Technicienne ou technicien en éducation spécialisée**
- **Éducatrice ou éducateur en service de garde**
- **Préposée ou préposé aux élèves handicapés**
- **Opérateur en informatique**
- **Ouvrière ou ouvrier d'entretien**
- **Secrétaire**

Veillez faire parvenir votre candidature, incluant votre curriculum vitae, à l'attention de Mme Martine Sirois, directrice du service des ressources humaines, par courriel à reshum@cskamloop.qc.ca, ou par la poste, avant le 7 décembre 2015, à l'adresse suivante :

Martine Sirois, directrice du service des ressources humaines
Commission scolaire de Kamouraska—Rivière-du-Loup
464, rue Lafontaine, C.P. 910, Rivière-du-Loup (Québec) G5R 3Z5

La commission scolaire remercie tous les candidats et candidates de leur intérêt, mais ne communiquera qu'avec les personnes retenues pour une entrevue.

La Commission scolaire de Kamouraska—Rivière-du-Loup applique un programme d'accès à l'égalité en emploi et invite les femmes, les membres des minorités visibles, les membres des minorités ethniques, les autochtones et les personnes handicapées à présenter leur candidature.

Téléphone : (418) 862-8201, poste 3110

Télécopieur : (418) 867-1704

reshum@cskamloop.qc.ca

123R48-15

www.cskamloop.qc.ca

C'EST VOTRE TALENT
QUI FAIT AVANCER
LE MOUVEMENT

CARRIÈRES

L'OPPORTUNITÉ DE SE DÉMARQUER POUR CAROLINE

Sirois
ENGAGÉE

ANALYSTE-CONSEIL - FINANCEMENT COMMERCIAL

Le centre Desjardins aux entreprises de la Côte-du-Sud dessert 8 caisses affiliées et couvre un territoire de 3 MRC (Montmagny, L'Islet et Kamouraska). Le portefeuille est composé de 1 milliard de dollars en engagement dans des secteurs variés (institutionnel, commercial, industriel, aux détails, agricole et immobilier). Le Centre opère 2 points de services (situés à Montmagny et à la Pocatière) et il est composé de plus de 40 employés.

LE DÉFI

Vous analyserez des dossiers de financement de complexité élevée et élaborerez une recommandation décrivant les conditions de financement et de suivi, en collaboration avec les directeurs de comptes concernés. Vous communiquerez les résultats de l'analyse et la recommandation aux directeurs de comptes et proposerez d'autres solutions, le cas échéant. Vous effectuerez les révisions périodiques des dossiers de financement de complexité élevée. Vous accompagnerez les directeurs de comptes lors de rencontres avec la clientèle afin de les soutenir dans la compréhension des besoins en termes de financement. Vous agirez à titre de personne-ressource au niveau du montage financier auprès de vos collègues. Vous respecterez les politiques, les pratiques et les normes en vigueur ainsi que les différentes lois encadrant la distribution des produits et services financiers. De plus, vous supporterez les directeurs de comptes en équipe avec les agents services financiers pour la mise en place des garanties permettant de réaliser les processus de déboursement; ce qui peut nécessiter des interventions auprès des membres ou notaires et avocats. Vous prendrez en charge la mise en place des financements commerciaux complexes (garanties, contrats, conditions) en tenant compte de l'aspect légal permettant d'assurer les processus de débours selon les normes et pratiques établies. Enfin, vous prendrez en charge les processus de déboursés jusqu'au débours final.

LE PROFIL

Titulaire d'un baccalauréat en administration des affaires (option finance) ou domaine connexe, vous avez à votre actif quatre années d'expérience en conseils financiers aux entreprises. D'autres combinaisons de formation et d'expérience pertinentes pourraient être considérées.

Postuler en ligne desjardins.com/carriere

Concours : 1512200

Date limite : 9 décembre 2015

Desjardins

Coopérer pour créer l'avenir

Nous souscrivons au principe de l'équité en matière d'emploi. Seules les personnes sélectionnées seront contactées.

N4160R2-48-15

C'EST VOTRE TALENT
QUI FAIT AVANCER
LE MOUVEMENT

CARRIÈRES

DES DÉFIS EN QUANTITÉ POUR SANDY

Laporte
AMBITIEUSE

CONSEILLER - GESTION DES AVOIRS

La Caisse du Nord de L'Islet, située à L'Islet, dessert 11 800 membres. Son actif est de 325 millions de dollars avec un volume d'affaires de 670 millions. Son marché se distingue par la santé des entreprises qui le compose. La Caisse compte 43 employés répartis entre 5 centres de services.

LE DÉFI

À votre mandat vous assurerez le maintien d'une relation d'affaires auprès des membres qui vous sont attirés et dont les portefeuilles sont en gestion d'acquis, en répondant à leurs besoins en matière d'épargne non spécialisée. Vous prendrez en charge la prestation de services auprès des membres qui vous sont référés par les professionnels de l'équipe Gestion des avoirs. Vous les conseillerez, solliciterez et assurerez la rétention de votre clientèle. De plus, vous devez prévoir le transfert intergénérationnel et référer les héritiers potentiels à un professionnel de l'équipe Gestion des avoirs. Enfin, vous contribuerez aux objectifs de développement des affaires de la Caisse par l'identification de nouvelles occasions d'affaires, la sollicitation et le référencement.

LE PROFIL

Titulaire d'un baccalauréat en administration des affaires ou domaine connexe, vous avez une année d'expérience en conseils financiers aux particuliers. D'autres combinaisons de formation et d'expérience pertinentes pourraient être considérées.

Postuler en ligne desjardins.com/carriere

Concours : 1512114

Date limite : 8 décembre 2015

Desjardins

Coopérer pour créer l'avenir

Nous souscrivons au principe de l'équité en matière d'emploi. Seules les personnes sélectionnées seront contactées.

N4160R-48-15

LOGEMENTS À LOUER

Mont-Carmel. Grand 4 1/2, non chauffé, non éclairé, déneigé. 350\$/mois. Libre immédiatement. (16/12)
----- 418 894-2611
----- 418 860-5007

Rivière-Ouelle. 2 logements 5 1/2 et un 4 1/2, non chauffés, non éclairés, entrée laveuse/sécheuse, refaits à neuf. Endroit tranquille. (inf)
----- 418 498-2547

Saint-Alexandre. 3 1/2, centre du village, déneigé, cabanon, grand stationnement. Libre

immédiatement. (16/12)
----- 418 495-2326

Sainte-Hélène. 3 1/2, chauffé, électricité incluse. Non-fumeurs, pas d'animaux. (09/12)
----- 418 492-9701 avant 21h

Saint-Pacôme. 4 1/2, non

chauffé, non éclairé, au coeur du village. Libre immédiatement. 375\$/mois. (inf)
--- 418 860-8333 Jean-Denis
----- 418 868-3136 Martin

Saint-Pacôme. 5 1/2 style condo, entrée privée, terrain, grande fenestration,

échangeur d'air, traitement eau, non chauffé, non éclairé, 745\$/mois négociable. 3 1/2, style loft, entrée contrôlée par intercom, grande fenestration, aire ouverte, chauffé, éclairé, 530\$/mois.

(02/12)----- 418 852-3475

Saint-Pacôme. 5 1/2 (1 000 p.c.), loft (900 p.c.), 8 1/2 (1 900 p.c.), environnement de choix, situés sur le bord de la rivière Ouelle,

tranquille, paisible, rénovés, bain thérapeutique. Libres immédiatement. (02/12)
----- 418 492-2609

Saint-Pacôme. Libres immédiatement: 3 1/2, 4

1/2, 5 1/2, à prix abordables. Animaux acceptés. Au coeur du village. Possibilité semi meublés. Stationnement déneigé. (30/12)
----- 418 241-6575

GICLEURS PIERRE PLOURDE
Votre partenaire de confiance contre les incendies

SPÉCIALITÉS : GICLEURS ET PLOMBERIE
98, rue Voisine, Sainte-Hélène de Kamouraska (Québec) G0L 3J0
pplourde@gicleursplourde.com

Tél. : 418 492-9889 • Téléc. : 418 492-9031 • Cell. : 418 894-2358

CMMTQ
Corporation des maîtres mécaniciens en tuyauterie du Québec • R.B.Q. : 5594-7923-01

La PROMESSE **fix** **COLLISION**
La TRANQUILLITÉ D'ESPRIT

- Nous réparons tout, du pare-chocs avant au pare-chocs arrière
- Une gamme complète de services en réparation collision et carrosserie auto

Après un accident, pensez FIX AUTO!

FIX AUTO KAMOURASKA
SÉBASTIEN MASSÉ
PROPRIÉTAIRE
216, rue Rochette
Saint-Pascal, Québec, G0L 3Y0
Tél. : 418.308.1001
Téléc. : 418.308.1002
kamouraska@fixauto.com
FIXAUTO.COM/KAMOURASKA

PARE-BRISE PROMOTION
Avec un remplacement de pare-brise, OBTENEZ un traitement Aquapel et une paire d'essuie-glaces **GRATUITEMENT*** Pose et réparation

RÉCLAMATION À VOTRE COMPAGNIE D'ASSURANCE

* Valable seulement avec un remplacement de votre pare-brise. Voir les détails chez

AUTOMOD KAMOURASKA
VITRES ET ACCESSOIRES D'AUTO
216, rue Rochette
Saint-Pascal, Québec, G0L 3Y0
Tél. : 418.308.1001
Téléc. : 418.308.1002
kamouraska@fixauto.com

SÉBASTIEN MASSÉ
PROPRIÉTAIRE

Comptabilité Clé en main

Service professionnel et confidentiel
En forfait ou à la carte

paies • DAS et T4 • paiements fournisseurs • facturation états de comptes • états financiers • fin d'année financière

S&A E Kamouraska
Nicole Lavoie
418 856-4288, poste 206
uneEntreprise.ca

Unité Domrémy Ville Saint-Pascal

PRÉVENTION EN TOXICOMANIE

555, rue Hudon
418 492-2002

DIRECTEUR GÉNÉRAL

MANDAT
Notre cliente, la municipalité de Saint-Fabien, recherche présentement une personne pour occuper le poste de directeur général.

Située en bordure du fleuve Saint-Laurent, la municipalité offre des services de qualité dans un cadre dynamique et enchanteur.

Si vous désirez contribuer de façon significative au succès de cette municipalité, veuillez faire parvenir votre curriculum vitae au plus tard le 11 janvier 2016, à l'adresse ci-dessous, en inscrivant concours 23592-DG-11-16.

MALLETTE
Société de comptables professionnels agréés

401-160 rue de l'Évêché O
Rimouski QC G5L 4H9
F 418 724-0440
@ emploi.riki@mallette.ca

MANDAT
Sous l'autorité du conseil municipal et de la mairesse, le directeur général assure la planification, l'organisation, la direction et le contrôle de l'ensemble des activités de la municipalité. Il est également responsable de la gestion financière, des ressources humaines, des communications et du développement économique.

PROFIL

- BAC en administration des affaires, en gestion publique ou toute autre formation pertinente;
- Expérience de trois à cinq ans en gestion;
- Expérience dans le domaine municipal serait souhaitable;
- Maîtrise du français écrit et parlé;
- Connaissance du logiciel comptable municipal (PG Solutions), un atout.

Vous faites preuve d'autonomie, de leadership mobilisateur et êtes doué pour les communications. Vous démontrez des aptitudes à mener à terme les projets qui vous sont confiés, êtes doté d'une bonne vision stratégique ainsi qu'un bon esprit d'analyse et de synthèse en plus d'avoir un souci marqué pour l'amélioration continue des services aux citoyens.

Mallette remercie tous les candidats de leur intérêt et les avise que seules les personnes ayant été sélectionnées seront contactées. Mallette souscrit au principe de l'équité en emploi.

mallette.ca Avec vous, là où ça compte.

LA PASSION DU MÉTIER

Tu pourras exercer ton métier en

- Centre hospitalier
- Maison de soins palliatifs
- CLSC
- Résidence pour personnes âgées
- Clinique médicale

AEP

HYGIÈNE ET SALUBRITÉ EN MILIEUX DE SOINS

UNE FORMATION POUR TOI!

MÉTIER FORTEMENT EN DEMANDE

STAGES STIMULANTS

FORMATION RECONNUE ATTESTATION D'ÉTUDES PROFESSIONNELLES

Ta formation débute en **JANVIER**

Inscris-toi sans tarder en composant le

418-862-8204
poste 2113

65, rue Sainte-Anne, Rivière-du-Loup (Qc) G5R 1P3
WWW.PAVILLONDELAVENIR.QC.CA

CFP PA
CENTRE DE FORMATION PROFESSIONNELLE PAVILLON-DE-L'AVENIR

f You Tube G+

Centre intégré de santé et de services sociaux du Bas-Saint-Laurent

Québec

*Pavillon Kamouraska-Listlet - Édition n° 48 • 2 décembre 2015

ENTREPOSAGE DOMESTIQUE ET COMMERCIAL
CHAUFFÉ et ÉCLAIRÉ
 La Pocatière : espaces d'entreposage individuels, discrets, très propres et sécuritaires. Grandeurs disponibles à partir de 5' x 10' jusqu'à 15' x 20'.
 Pour information : 418-894-3227
 ENTREPOSAGE POCATOIS (1000 - 5e avenue)
 entreposagepocatois@bell.net

Saint-Pacôme. Grand 6 1/2 sur 2 étages, centre du village, avec foyer, cachet exceptionnel, secteur tranquille, non chauffé, remise, 560\$/mois. Libre immédiatement. (inf) 418 852-1631

Saint-Pascal. 2 1/2, chauffé, éclairé, 2e étage, secteur tranquille (16/12) 418 492-6848

Saint-Pascal. 2 1/2, avenue de l'Amitié, sous-sol, meublé. 2 1/2, rue Beaudet, demi sous-sol, meublé. Les logements ont laveuse et sècheuse fournies. Mathieu. (inf) 418 714-0763

Saint-Pascal. 270 Taché, grand 2 1/2, chauffé, éclairé, stationnement déneigé, non meublé, entrées laveuse/sècheuse, cabanon, balcon, récemment rénové, bien situé, tranquille, 440\$/mois.

Libre immédiatement. (inf) 418 498-3088
 418 894-1217

Saint-Pascal. Deux logements 5 1/2, non chauffés, non éclairés, 460\$/mois. Libres immédiatement. (inf) 418 492-7765

Saint-Philippe-de-Néri. 4 1/2, non chauffé, non éclairé, déneigé, 310\$/mois. (inf) 418 498-2540

Saint-Philippe-de-Néri. Beau grand 5 1/2, sur 2 étages, avec cachet antique, très éclairé. Centre du village. 475\$/mois. (inf) 418 498-2547

La Pocatière. 3 1/2, chauffé, éclairé, près des services, pas d'animaux. 475\$/mois.

Libre immédiatement. (inf) 418 856-4327 Marie-France 418 868-3136 Martin

La Pocatière. 4 1/2 et 5 1/2, rénovés, libres immédiatement. Chauffés, éclairés. Situés sur la 12e avenue. Entrée laveuse/sècheuse,

balcon, stationnement déneigé, espace de rangement, service de conciergerie. (inf) 418 856-6715
 1 877 248-7141 sans frais

La Pocatière. 1 1/2, près du Cégep, chauffé, éclairé, semi meublé, refait à neuf. 380\$/mois. (16/12) 418 714-2353

JOIGNEZ NOTRE ÉQUIPE!

PSYCHOÉDUCATRICE OU PSYCHOÉDUCATEUR

Surnuméraire 3 jours par semaine du 6 janvier au 30 juin 2016

La description complète de ce poste et des qualifications requises de même que les modalités en vue de postuler sont publiées sur le site de la Commission scolaire de Kamouraska-Rivière-du-Loup. Veuillez faire parvenir votre candidature, incluant votre curriculum vitae et le numéro du concours au plus tard le 11 décembre 2015 à 16 h, à l'attention de Mme Martine Sirois, directrice du service des ressources humaines, par courriel à reshum@cskamouloup.qc.ca ou par la poste à l'adresse suivante :

Martine Sirois, directrice du service des ressources humaines
 Commission scolaire de Kamouraska – Rivière-du-Loup
 464, rue Lafontaine, C.P. 910, Rivière-du-Loup (Québec) G5R 3Z5

La commission scolaire remercie tous les candidats et candidates de leur intérêt, mais ne communiquera qu'avec les personnes retenues pour une entrevue.

La Commission scolaire Kamouraska – Rivière-du-Loup applique un programme d'accès à l'égalité en emploi et invite les femmes, les membres des minorités visibles, les membres des minorités ethniques, les autochtones et les personnes handicapées à présenter leur candidature.

Téléphone : (418) 862-8201, poste 3110 Télécopieur : (418) 867-1704 reshum@cskamouloup.qc.ca

www.cskamloup.qc.ca



AVIS PUBLIC

AVIS DE VENTE POUR DÉFAUT DE PAIEMENT DES TAXES MUNICIPALES

AVIS PUBLIC est, par les présentes donné par la soussignée, Me Louise St-Pierre, en sa qualité de greffière de la Ville de Saint-Pascal, que l'immeuble ci-après désigné sera vendu à l'enchère publique, selon les dispositions de la Loi sur les cités et villes, au bureau de la Ville, le 20 janvier 2016 à 10 h, pour satisfaire aux taxes municipales et au droit de mutation impayés, avec intérêts et frais encourus, à moins que ces taxes, intérêts et frais ne soient payés avant la vente.

La Ville de Saint-Pascal est une personne morale de droit public régie notamment par la Loi sur les cités et villes, ayant son bureau au 405, rue Taché à Saint-Pascal (Québec), G0L 3Y0.

Propriétaire au rôle et adresse de l'immeuble	Matricule et lot	Taxes dues (capital et intérêts au 30 octobre 2015) *
9217-1602 Québec inc. 162, route 230 Ouest Saint-Pascal G0L 3Y0	Matricule F 5563 85 3695 Lot 3 655 139 du cadastre du Québec, circonscription foncière de Kamouraska, avec bâtisses dessus construites, circonstances et dépendances	156 046,37 \$

* Certains frais s'ajouteront à ce montant et seront annoncés au moment de la vente.

Conditions pour enchérir :

- Personne physique : (pièce d'identité)
- Nom;
 - Date et lieu de naissance;
 - Adresse résidentielle complète et postale, s'il y a lieu;
 - Mandat ou procuration si elle représente une autre personne physique.

- Personne morale :
- Nom;
 - Forme juridique et loi constitutive;
 - Adresse complète et postale du siège social, s'il y a lieu.

ET

- Pour le représentant d'une personne morale : (pièce d'identité)
- Nom;
 - Qualité du représentant (mandataire);
 - Copie de la pièce justificative l'autorisant à agir
 - (ex. : résolution, mandat, procuration ou autre).

Mode de paiement :

- Paiement complet dès l'adjudication :
- Argent comptant;
 - Mandat-poste, traite ou mandat bancaire ou chèque visé fait à l'ordre de la Ville de Saint-Pascal.

L'immeuble acquis dans le cadre de la vente pour taxes est assujéti à un droit de retrait pendant une période d'un (1) an suivant la date d'adjudication (art. 531 et suivants de la L.C.V.).

Pour éviter la vente de votre immeuble, un paiement complet en capital, intérêts et frais doit être fait directement à la Ville de Saint-Pascal. Si vous faites le choix de procéder par paiement électronique, il vous appartient, d'une part, de vous informer auprès de la Ville du montant total dû à la date du paiement en capital, intérêts et frais et, d'autre part, d'en informer la Ville en faisant clairement la preuve de votre paiement pour que le processus de vente puisse être interrompu.

Donné à Ville de Saint-Pascal, ce 26^e jour de novembre 2015.

La greffière,
 Louise St-Pierre, avocate, OMA

AVIS DE CLÔTURE D'INVENTAIRE Succession Rachel HUDON

Avis est par les présentes donné que, à la suite du décès de Rachel HUDON, en son vivant domiciliée au 712, 4^e Avenue, appartement 205, La Pocatière, province de Québec, G0R 1Z0, survenu le 4 juin 2015, un inventaire des biens de la défunte a été fait par la liquidatrice successorale, Ginette CASGRAIN, le 5 novembre 2015, conformément à la loi.

Cet inventaire peut être consulté par les intéressés à l'étude Adams & Bélanger, notaires, au 1000, 6^e Avenue, Suite 206, La Pocatière (Québec) G0R 1Z0 – Tél. : 418 856-3474.

Donné ce 24 novembre 2015.

Nathalie Adams, notaire

LOCAUX COMMERCIAUX À louer Saint-Pascal (centre-ville)

489, avenue D'Anjou.

Disponibles immédiatement : 1 432 pi. ca. rez-de-chaussée et 1 400 pi. ca. sous-sol chauffés, éclairés, climatisés.

418 589-5196



Vous cherchez un logement ou un local commercial? Très beaux logements situés au centre-ville de La Pocatière ou sur la rue du Verger. Logements chauffés, éclairés et meublés selon vos besoins.

DISPONIBILITÉS :
 Libres immédiatement : 3 1/2 et 4 1/2
 Local commercial sur la 4^e Avenue

VOUS CHERCHEZ UN TERRAIN?

Terrains à vendre au centre-ville de La Pocatière, avec services, situés au sud de la rivière St-Jean, secteur rue du Cheminot et de la Vigie

Bellema sec.

418 856-2566 (jour)
 418 498-4250 (soir) Jean-Guy Desjardins
 418 598-7765 (soir) Mario Deguire
 708, 4^e Avenue, bur. 202, La Pocatière

KAMOURASKA-L'ISLET-SAINT-PAMPHILE

LAVEUSE • SÈCHEUSE • RÉFRIGÉRATEUR • CUISINIÈRE • LAVE-VAISSELLE • ETC.



RÉPARATION D'APPAREILS ÉLECTROMÉNAGERS DE TOUTES MARQUES PIÈCES ET MAIN D'OEUVRE
 50, rue Caron, Saint-Pacôme G0L 3X0
 TÉL.: 418 852-3242
 TÉLÉC.: 418 852-1451

À LOUER

4 1/2, près de tous les services, au centre ville, disponible le 1^{er} janvier 2016, 412\$/mois
 510, av. Martin, Saint-Pascal en haut de la Tabagie Lunik
 Demandez Stéphane ou Pascal
 418 492-2096

LORD et FRÈRES
 DODGE Jeep RAM
Venez voir notre inventaire d'usagés sur
www.lordetfreres.com
TOURVILLE 1 866 959-2244 418 359-2244

SAMUEL LEBRUN
 ENTREPRENEUR SPÉCIALISÉ
 Téléphone : 418 860-5252
 RBQ : 5660-7252-01
 Courriel : info@samuellerbrun.ca
 Site Internet : samuellerbrun.ca

- PEINTURE INTÉRIEURE
- PEINTURE EXTÉRIEURE
- PEINTURE PISTOLET
- PLÂTRE
- TAPISSERIE
- NACELLE
- BROYEUR
- ENTRETIEN
- NETTOYAGE

NOUVEAU PROPRIÉTAIRE

APPARTEMENTS À LOUER

À Saint-Pascal
 2 1/2 - 3 1/2 - 4 1/2 - 5 1/2 meublés ou non.
 Pas d'animaux.
 Dans différents secteurs de la ville.
 À partir de 350\$/mois
 Demandez Samuel Lebrun
 418 492-1134 ou 418 860-5252

AVIS DE CLÔTURE D'INVENTAIRE

Prenez avis que Jean GIRARD, en son vivant rentier, domicilié au 430, avenue de l'Amitié, appartement 9, Saint-Pascal, province de Québec, G0L 3Y0, est décédé à Rivière-du-Loup (Québec), le quatre juin deux mille quinze (4 juin 2015). Un inventaire des biens a été dressé conformément à la loi et peut être consulté par les intéressés, à l'étude Notaires Harvey Ouellet inc., située au 2793, rue de la Faune, suite 102, Québec (Québec) G3E 1H1 (téléphone : 418 407-1471).

Donné ce 27 novembre 2015.

Cathie Harvey, notaire

La Pocatière. Urgent. 4 1/2, 500\$/mois, tout inclus: chauffé, éclairé, semi meublé, internet, câble. Animaux acceptés. Armoires, fenêtres, comptoir, douche neufs, 2 minutes du Cégep/ITA. (16/12) ----- 418 951-5760

La Pocatière. 3 1/2, poêle, réfrigérateur, laveuse, sècheuse, aspirateur central, chauffé, éclairé, rénové, déneigé. Grand stationnement. Secteur tranquille. Non-fumeurs. Libre décembre. (09/12) ----- 418 856-4754

La Pocatière. 5 1/2, 1004-A, 6e avenue Pilote, près de la pharmacie et l'hôpital, demi sous-sol, bien éclairé, entrée avant et arrière, stationnement déneigé. Immeuble non-fumeur, pas d'animaux. Entrée sécurisée par intercom. 505\$/mois. Libre immédiatement. (inf) ----- 418 852-2492

La Pocatière. 5 1/2, rue du Verger, demi sous-sol, non chauffé, non éclairé, 1 stationnement. Près de Bombardier, voisin du Centre Commercial. 530\$/mois. Libre immédiatement. www.girescom.com. (inf) ----- 418 856-6154

La Pocatière. Logement deux chambres, étage supérieur d'un duplex, près du CÉGEP. Meublé, avec laveuse/sècheuse.. Planchers bois franc, très éclairé, balcon. Tranquille. 550\$/mois. Non chauffé, non éclairé. Durée du bail négociable. (inf) ----- 418 839-2879

MOTOS/MOTONEIGES/VTT

Motoneige Polaris IQ Grand Touring, 2007, noire, 21 000 km, poignées et sièges chauffants, marche arrière, démarreur électrique, toute équipée, avec remorque basculante, 2 900\$. (02/12) ----- 418 498-3115

LOGEMENTS À LOUER

Vérifiez nos disponibilités : 2 1/2, 3 1/2, 4 1/2 et 5 1/2 pièces, chauffés, éclairés Situés du 901 au 911, 12^e Avenue, La Pocatière

Marco Gingras, concierge : 418 856-6715
Réal Delagrave, Montmagny : 418 248-7141
Sans frais : 1 877 248-7141
www.logementscotesud.com

APPARTEMENTS À LOUER

LA POCATIÈRE

3 1/2 et 4 1/2 chauffés, éclairés près de tous les services

649, 651, 653, Du Verger
Pas d'animaux, très propres, service de conciergerie, buanderie, stationnement déneigé. À partir de 410\$/mois. Références exigées.

Demandez Jean-Philippe : 418 860-7731

SOYEZ LE BOSS DE L'HIVER

1X mc 221 LHP
Format compact. Grande performance. Ces souffleuses compactes et efficaces sont pratiques et maniables. Elles débloquent facilement jusqu'à 15 cm de neige des surfaces unies.

2X mc 24"
Performance et puissance. Ces souffleuses débloquent efficacement la neige des entrées, peu importe le type de surface. Elles peuvent dégager facilement jusqu'à 30 cm de neige.

3X mc 24"
Les souffleuses innovantes 3X^{mc} débloquent facilement la neige épaisse grâce à leurs tarières conçues pour couper efficacement dans la neige.

BIENVENUE AU NOUVEAU MONDE DE Cub Cadet.

VOTRE CONCESSIONNAIRE INDÉPENDANT – SERVICE D'EXPERTS. ENTREPRISE LOCALE.
VOTRE CONCESSIONNAIRE VOUS OFFRE LES CONSEILS, LE CHOIX ET LE SUPPORT DONT VOUS AVEZ BESOIN.

735, Taché, Saint-Pascal
418-492-3632 • 1-888-297-3632

91, boul. Cartier, Rivière-du-Loup
418-860-3632 • 877-860-3632

NOUS PARTICIPONS À la BORDÉE de Noël À SAINT-PASCAL

(1) Financement sur approbation du crédit. Certaines conditions peuvent s'appliquer. Visitez le concessionnaire Cub Cadet® de votre région pour plus de détails.
* Prix du produit – Les prix affichés sont établis par le concessionnaire et peuvent varier. Les taxes, les frais de transport, les frais de préparation et de maintenance peuvent être en sus et varier. Modèles assujettis à une disponibilité limitée. Les caractéristiques et les programmes peuvent être modifiés sans préavis. Il est possible que les images ne reflètent pas l'inventaire du concessionnaire et/ou les caractéristiques de l'appareil.
© 2015 Cub Cadet

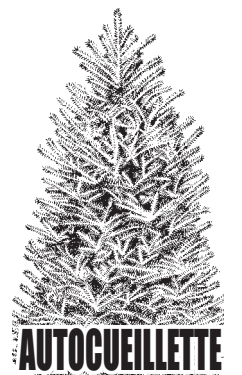

AUTOCUEILLETTE

de SAPINS de NOËL cultivés

5 à 10 pieds, choisissez votre sapin au champ et nous l'emballerons si désiré. 25\$ taxes incluses (pour sapin de 8' et moins)

De 10 h à 12 h
et de 13 h à 15 h
28 et 29 novembre
5 et 6 décembre
12 et 13 décembre
19 et 20 décembre

Rendez-vous au :
346, rang 5 Ouest,
Saint-Joseph
Information :
418 493-2651 (le soir)



À LOUER

2 1/2-3 1/2-4 1/2-5 1/2 meublés ou non, dans différents secteurs de Saint-Pascal. Appelez pour connaître nos disponibilités ou pour louer. Pas d'animaux. Priorité aux non-fumeurs.
Laurier Michaud
418 714-0707

RE/MAX agricole
FERMES • FERMETTES • TERRES
TERRES À BOIS • ÉRABLIÈRES



SERVICES-CONSEILS
VENDRE, ACHETER OU LOUER

Bertrand Côté

Courtier immobilier

RE/MAX Avantages
AGENCE IMMOBILIÈRE

Bur. : 418 835-3535

Cell. : 418 933-9209

bertrand.cote99@videotron.ca

VISITEZ LES PROPRIÉTÉS SUR
WWW.COURTIERAGRICOLE.COM

ROYAL LEPAGE

KAMOURASKA-L'ISLET

Agence immobilière

FRANCHISÉ INDÉPENDANT ET AUTONOME DE ROYAL LEPAGE

414, 4^e avenue Painchaud, La Pocatière

Tél. : 418 856-3625 • Téléc. : 418 856-1613

Courriel : royallepagekl@qc.aira.com

100 ANS

DEPUIS 1913

L'équipe par excellence dans le Kamouraska

 Germain Fortin 418 371-0805 Courtier agréé	 Corinne Fortin 418 856-6540 Courtier agréé	 Pascal C. Alain 418 492-2569 Courtier	 Jean-Marc Dionne 418 856-5554 Courtier	 Aline Ouellet 418 860-6723 Courtier	 Geneviève Dionne 418 856-5554 Courtier	 Véronique Drapeau 418 894-3375 Courtier
--	--	---	--	---	--	---

Retrouvez toutes nos propriétés et plus de détails sur notre site internet :

www.royallepagekamouraskalislet.ca

Scannez ce code QR avec votre téléphone intelligent pour consulter toutes nos propriétés à vendre (plus de 150).

STE-ANNE-DE-LA-POCATIÈRE, 175, 3^e rang Ouest.
Plain pied de 3 c.c. Bien entretenu.
Garage isolé 24 X 24. Desservie par aqueduc.
Immense terrain de 85 000 p.c. en zone agricole.
Aline Ouellet 418 860-6723

ST-PACÔME, 42, Côte Norbert - Sur la montagne. Ancêtre 1 1/2 étage rénovée. Meublée. Intérieur finition tout en planches. Une chambre-dortoir à l'étage. Remise. Terrain 50 312 p.c. Petit coin de paradis avec belle vue.
Corinne Fortin 418 856-6540

STE-ANNE-DE-LA-POCATIÈRE, 155, route Martineau - Propriété 3 chambres tout brique. Sous-sol vaste avec sortie extérieure. Planchers bois et céramique. Garage 2 panneaux. Terrain 100 X 148 pi.
Corinne Fortin 418 856-6540

ST-DENIS, 10, Route 287 - 1 étage 1/2 avec 4 c.c. Très bien rénovée int. et ext. Grande cuisine, armoires bois franc. Très grand terrain 275 X 85 pi env. Hangar 25 X 36 pi, au cœur du village, près des services.
Pascal Alain 418 492-2569

ST-ROCH-DES-AULNAIES, 1 194, route de la Seigneurie - Charmante maison avec le cachet d'autrefois. Incluant 6 c.c., beaucoup de rénovation de fait. Grand terrain de 409 X 160 pi incluant un garage de 19 X 51 pi. Demandez une visite.
Geneviève Dionne 418 856-5554

ST-PASCAL, 517, avenue Patry - Maison budget près des services comprenant 3 c.c. - S-sol prêt à finir, aucun voisin en face + arrière. Prix intéressant pour personne à faible revenu. A ne pas manquer. Contactez-moi pour visiter.
Jean-Marc Dionne 418 856-5554

ST-ANDRÉ, 266, 2^e Rang Est.
Commerce machinerie agricole en opération. Très grand terrain situé près de l'autoroute. Endroit stratégique. Idéal pour devenir son patron.
Aline Ouellet 418 860-6723

ST-PASCAL, 416, avenue de l'Amitié - Jolie petite résidence bien rénovée à aire ouverte comportant 2 c.c., salle d'eau et salle de bains. Grand patio, beau terrain avec grande remise.
Contactez Pascal Alain 418 492-2569

ST-PACÔME, 166, rue du Faubourg - Clé en main. Impeccable propriété de 1905 avec un cachet très particulier, grande c.c. avec vitrail à l'étage, salon, cuisine, s à manger, s de bains au RC. Maison chaleureuse, restaurée avec goût. Venez la voir!
Jean-Marc Dionne 418 856-5554

Rivière-Quelle, 166, chemin de la 5^e Grève - Libre rapidement, chalet 3 saisons, 2 c.c., terrain de 21 689 p.c. directement face au fleuve avec vue panoramique, très propre, rare dans la région bordant au fleuve. Faites vite, vendeur motivé...
Jean-Marc Dionne 418 856-5554

STE-ANNE-DE-LA-POCATIÈRE, 107, rue Gendron - Propriété ensoleillée et entretenue avec soin. Située à 8 minutes de Ville La Pocatière, dans un beau secteur intime avec vue sur l'eau, la ville, résidence de choix. Demandez-moi une visite!
Jean-Marc Dionne 418 856-5554

ST-PASCAL, 910, rue St-Joseph.
Immense plein-pied. Intérieur rénové avec goût. Vue sur la ville et le fleuve. Demandez une visite.
Jean-Marc Dionne 418 856-5554

ST-PASCAL, 662, rue Taché.
Immeuble au centre de la ville. Revenus assurés et possibilité de plus. Occasion unique. Choix judicieux.
Aline Ouellet 418 860-6723

LA POCATIÈRE, 928, 12^e avenue boul. Dallaire - Maison à papiers 12 pièces, garage intégré (plancher céramique) + grand rangement en dessous. Immeuble comprenant un petit logement; peut aider à payer les frais d'électricité et taxes. A voir!
Jean-Marc Dionne 418 856-5554

VEUILLEZ CONSERVER NOTRE PUBLICITÉ, ELLE EST DIFFÉRENTE À CHAQUE SEMAINE.

*Photo: KAMOURASKA-L'ISLET - Édition n° 48 • 2 décembre 2015



RE/MAX *Élégance inc.*
Agence immobilière

418 856-1352 • 418 598-6031 (Bureau)



Thérèse Rioux
courtier immobilier

Gilles Couture
courtier immobilier agréé

René Bélanger
courtier immobilier

*L'immobilier
différemment...*



**Vous trouverez plus
de 100 propriétés à voir sur :
www.gillescouture.com**



Saint-Pacôme



27, rue St-Luc. Voici une propriété impeccable dans un environnement unique. Grands espaces intérieurs et extérieurs permettant une vie paisible avec vue sur le terrain de golf. Grand salon aménagé dans l'espace verrière, 3 chambres. 30 000 p.c. de terrain aménagé. Une visite s'impose pour découvrir cet endroit exceptionnel!

Rivière-Ouelle



131, Anse-des-Mercier. Cette résidence de 1860 bénéficie d'un des plus beaux sites de l'Anse-des-Mercier avec ses 44 000 p.c. de terrain et 198 pieds de littoral sur le fleuve. Entièrement rénovée et restaurée, elle est offerte clé en main. Vous serez accueilli par l'odeur de la mer et des rosiers sauvages. Une propriété à la mesure de vos attentes.

La Pocatière



Terrain 71,000 p.c.
Route 132. Le choix de votre emplacement pour votre entreprise/commerce est crucial et fera la différence dans le succès de votre projet. Sortie de l'autoroute à La Pocatière, le dernier terrain disponible, 71 184 p.c. desservi. Plus qu'un achat, un investissement.

Sainte-Anne-de-la-Pocatière



90, Montagne Thiboutot. Vous pouvez vous offrir cette impressionnante résidence car elle est proposée à prix plus qu'intéressant. L'espace se conjugue avec la luminosité grâce à ses 5 portes de jardin et autant de terrasses. Vous bénéficiez d'une vue d'horizon qui procure un sentiment d'évasion. Avec quelques travaux de mise à niveau ce sera la résidence d'une vie...?

La Pocatière



404, 9^e Avenue. Au coeur de la ville, cette résidence aménagée sur 3 niveaux a été conçue pour la famille avec ses 4 chambres dont 3 à l'étage. Sous-sol aménagé avec salle familiale, salle de jeux, bureau, foyer. Beaucoup d'espace de rangement. Garage avec terrasse sur le toit.

Saint-Roch-des-Aulnaies



1485, de la Seigneurie. Belle ancestrale située sur un site avec vue sur le St-Laurent et Charlevoix. Ses grandes pièces, sa fenestration, son aménagement intérieur à aires ouvertes offrent l'espace nécessaire pour la vie familiale ou pour recevoir les amis. Un grand terrain de plus de 32 000 p.c. aménagé, arbres matures, 2 remises.

Saint-Roch-des-Aulnaies



495, de la Seigneurie. Charmante résidence de campagne, toute enveloppante par la disposition des pièces et le choix de matériaux. 1 chambre au RDC et 2 à l'étage. Grand terrain avec aménagement conçu pour l'intimité. Remise/atelier. Alternative intéressante pour respecter son budget.

Saint-Jean-Port-Joli



478, chemin du Moulin. L'évasion prend parfois une direction inattendue, un horizon sur la mer, un immense terrain pour l'intimité et une chaleureuse résidence pour la famille ou la retraite. 3 chambres sur 2 niveaux, aires ouvertes et une touche personnelle conçue par les proprios.

Saint-Aubert



27, rue Desrosiers. Voici une propriété bien entretenue et située dans un endroit tranquille, environnement boisé. 4 chambres, 2 salles de bains, sous-sol aménagé, garage, remise. Tout pour la famille et à deux pas de l'école. Terrain de 15 000 p.c.

Saint-Aubert



25, Principale Ouest. Au coeur du village, cette propriété entièrement rénovée est un choix gagnant. Excellent rapport qualité/prix. Avec 4 chambres à l'étage, possibilité d'une 5^e au RDC. Tranquillité d'esprit côté investissement/rénovation pour les prochaines années.

Saint-Aubert



389, rang 3 Ouest. Fermette composée d'un emplacement de 307 500 p.c. avec résidence et bâtiment de ferme de 14 000 p.c. + silos à grains, garage 40X64 le tout dans un état d'entretien impeccable. Dans un secteur de prédominance agricole. Offerte sous la valeur municipale.

Saint-Aubert



170, 3^e rang Ouest. Rendez-vous à ne pas manquer avec cette résidence de campagne qui a du charme sous tous ses angles, située dans un secteur convoité où il y a rarement des propriétés en vente et où la vue d'horizon est exceptionnelle. Les proprios ont effectué une restauration et un entretien digne de mention. Un rêve à votre portée, un rêve réalisable.

Sainte-Louise



15, route Gaspard. Chalet/résidence impeccable aménagée sur 2 niveaux. Située dans un endroit tranquille, tout près du village. Beau terrain de 32 067 p.c. avec un étang alimenté par un petit ruisseau. Du repos et de la tranquillité assurés.

Lac Trois-Saumons



509. Certaines propriétés sont propices à des moments d'évasion. Ce chalet/résidence à proximité du lac, avec accès, aménagé sur 3 niveaux allie qualité et confort. Conçu pour profiter au maximum de l'environnement. Sa situation dominante propose un point de vue enviable sur le lac. Un excellent rapport qualité/prix.

Tourville



315, rang John. Vous recherchez le calme, l'espace et un environnement de détente, voici la propriété qui pourrait vous convenir, résidence construction 2000, grand garage (22' x 31'), remise. Terrain boisé de 612 514 p.c. Demandez une visite.

L'Islet



547, des Pionniers Est. Prendre le temps d'admirer l'horizon et la danse des marées est un privilège que vous offre cette propriété bord de mer avec accès à la plage. Aménagée sur 2 niveaux, intérieur chaleureux, finition placo-plâtre et bois naturel qui dégage une ambiance chaleureuse. Terrain en promontoire avec arbres matures et intimité.

L'Islet



342, boul. Nilus-Leclerc. Sortie de l'autoroute, édifice commercial de 2 400 p.c., hauteur int. 14 pieds + partie entrepôt de 1 200 p.c. + espace bureau 800 p.c. de belle qualité. Inclus compresseur, « chain-block », thermopompe, etc. Analyse environnementale au dossier.

L'Islet-sur-Mer



468, des Pionniers Ouest. Construction de 1890, restaurée avec passion. Dans un décor champêtre avec fleuve et montagnes à l'horizon, cette résidence unique aménagée sur 3 niveaux répond aux attentes de qualité et d'authenticité.

L'Islet



131, rue Notre-Dame. Une signature exclusive par l'architecture, une énergie à découvrir par le volume intérieur et la disposition des pièces. Rénovée et repensée, elle propose un mode de vie différent et exclusif. Grande possibilité pour la famille ou un projet bi-générationnel. Située à proximité des services et à 2 pas du fleuve. Libre à court terme.

L'Islet



21, des Roseaies. Située dans un secteur résidentiel jeune famille, cette construction 2013 a été réalisée afin d'accueillir la famille avec ses 5 chambres, 2 salles de bains complètes, sous-sol aménagé et la superficie globale supérieure à la moyenne. Libre immédiatement.

Saint-Denis



108, route 132 Ouest. Maison modulaire 3 saisons de 20X60 pieds sur fondation, 3 chambres. Terrain de 15 000 p.c. avec garage et remises. Possibilité de conversion 4 saisons par le remplacement des fenêtres.

Saint-Gabriel



92, Principale. Maison de campagne de 3 chambres située dans un secteur tranquille. Terrain de 19 476 p.c., garage isolé de 16X32. Fenêtres remplacées en 2010 + revêtement des planchers.

Cap Saint-Ignace



5, Bord de l'eau. Maison unifamiliale 14x65 avec agrandissement de 15x33 pieds. Cuisine, salle à manger et salon à aires ouvertes, 4 chambres. Secteur tranquille et à quelques minutes de l'autoroute. Garage de 18x24, 2 étages. Terrain de 25 859 p.c. exceptionnel pour ce quartier. Venez vous y installer.

Saint-Pamphile



36, St-François. Propriété située près de tous les services. Maison de 22x24 pieds comprenant 2 chambres. Terrain de 6 660 p.c. Devenez propriétaire à un prix très raisonnable.

Tourville



34, des Bouleaux. Cette propriété dispose d'un site unique par son emplacement et par sa superficie de + de 94 220 p.c. avec boisé. La résidence offre 3 chambres et 1 bureau à l'étage ainsi que les pièces de jour et une vaste salle familiale de 14X36 au rez-de-chaussée. Pièce qui vous offre une expérience de vie différente. Excellent rapport qualité/prix.

Tourville



1068, Principale. Maison de campagne de 4 chambres située sur un terrain de 35 035 p.c. Garage de 20X30 pieds (2 étages). Propriété bien entretenue. À proximité des sentiers de VTT et de motoneige « Tronçon Monk ».

L'Islet



83-87, 7^e Rue. Immeuble à revenus, triplex de qualité supérieure entièrement refait à neuf. Trois grands 4 1/2 ultra-propres. Planchers bois franc, céramique, flottant. Tout près de tous les services. Revenus annuel de 17 916 \$. Plus qu'un achat, un investissement de qualité.



Profitez d'une estimation sans frais et sans obligation de la valeur marchande de votre propriété avec RE/MAX Élégance

Classé 32^e au Québec sur 2 887 courtiers RE/MAX EN 2014

Cyclomoteur Derbi Bullet, 2008, très propre et en bon état. Prix à discuter. Raison de la vente: projet d'achat d'automobile. (inf)
----- 418 492-1441
---- 418 492-2369 après 17h

vous démarquer? Faire preuve d'originalité? Les Créations Feyek peut vous aider : tresses, nattes et pose de rallonges naturelles. (02/12)
----- 418 492-2609
----- 418 967-1517

massothérapeute. (02/12)
----- 418 371-1456

S A A Q - S A A Q - S A A Q .
Victime d'un accident automobile? Vous avez des blessures? Contactez-nous. Consultation gratuite. M. Dion Avocats 1 855 282-2022, www.sosaaq.com (09/12)



PRIÈRES

Remerciements au Sacré-Coeur de Jésus pour faveur obtenue. Que le Sacré-Coeur de Jésus soit loué, adoré, glorifié à travers le monde pendant les siècles des siècles. Amen. Dites cette prière 9 fois par jour pendant 9 jours. Vos prières seront exaucées même si cela est impossible. N'oubliez pas de remercier le Sacré-Coeur avec promesse de publier quand la faveur sera obtenue. R.P. (02/12)

RENCONTRES

Agence Matrimoniale A.M. enr., 239, rue Simard, Cacouna (Québec) G0L 1G0. But sérieux. Strictement confidentiel. Sur rendez-vous seulement. (02/12)
----- 418 867-2821

Service rencontre. Relations long terme. Essayez gratuitement!!! 1 888 451-7661. Appelez # 7878 ou 1 866 634-8995. Adulte 1 à 1 en direct appelez: 1 877 347-

9242 ou #5015. Rencontrez des femmes célibataires de votre région. 1 888 571-5763, (18+). (16/12)

DIVERS À VENDRE

Lot de pneus et roues usagés, 13-14-15-16 et 17", aussi pneus LT 225-235 et 245, 16-17 et 18" pour pick-up. Beaux pneus et bas prix. (09/12)
----- 418 856-2064
----- 418 863-2407

4 pneus 205/70R15, 4 pneus 215/65R15, 4 pneus 235/65R17 et 4 pneus 175/70R13. (09/12)
----- 418 492-7749

4 roues d'acier, 5 trous, 16", avec pneus d'hiver Yoko 205/60R16, plus enjoliveurs d'aluminium. Prix négociable. (02/12)
----- 418 714-8091
----- 418 498-2221

Poêle à bois saumon. Tables avec chaises chromées. Coffre en pin. Ancienne horloge. Meuble ancien, lave-mains, avec pot à eau. Box stove. (09/12)
----- 418 598-6786

Album photo numérique Kodak 30\$. Table et chaises (2) en fonte blanche, 50\$. (inf)
---- 418 856-4853 après 17h

Lot d'aspirateurs centraux usagers (reconditionnés). Plusieurs modèles disponibles : Beam, Duovac, Electrolux, Eureka, Aspiratex. Idéal pour chalet, garage, atelier. (inf)
----- 418 856-3712

Scieries mobiles à partir de 4 397\$. Coupez bois de toutes dimensions avec votre propre scierie à ruban portative. Info & DVD gratuits, www.ScieriesNorwood.ca/400QN. 1 800 408-9995, poste : 400QN. (09/12)

STATISTIQUES DE LA SEMAINE
du 19 au 25 novembre 2015



KAMOURASKA CHRYSLER
L'INCROYABLE!

Les QUILLES et le BILLARD à Saint-Pascal

KAMOURASKA CHRYSLER



SERVICE OUVERT

Lundi, mercredi, jeudi et vendredi de 8 h à minuit

Peu importe votre véhicule, venez chez nous pour faire la pose de vos pneus d'hiver et pour votre prochain changement d'huile.

Chez nous, vous êtes important!

www.kamouraskachrysler.com

Mardi 19 h

CLASSEMENT GÉNÉRAL	POINTS
Mallette.....	60,5
Mécanique Martin Pelletier.....	59
Aliments ASTA.....	52,5
Le Roy du déneigement.....	51,5
Excavation Yvan Pelletier.....	51
Imprimerie Pré-Texte.....	47,5
Transport BSL Saint-Philippe.....	46,5
Alimentation L. Dubé.....	31,5

P.H.S. DE LA SEMAINE	POINTS
Johanne Dionne.....	257
Alimentation L. Dubé	
Mathieu Gagné.....	279
Mécanique Martin Pelletier	

P.H.Q. DE LA SEMAINE	POINTS
Johanne Dionne.....	785
Alimentation L. Dubé	
Mathieu Gagné.....	1019
Mécanique Martin Pelletier	

VENDREDI 16 H : MOTEL RESTO-BAR L'ESCALE

P.H.S.F... Vanessa Lizotte.....	105	10 ans
P.H.S.F... Chanelle Beaulieu.....	113	17 ans
P.H.S.M... Hugo Bernier.....	113	10 ans
P.H.S.M... Zachary Turmel.....	108	10 ans

VENDREDI 20 H : TRANSPORT GABRIEL LEBRUN & FILS

P.H.S.M... Pierre Chénard.....	258
P.H.T.M... Pierre Chénard.....	712
P.H.T.M... André Charron.....	665
P.H.T.M... Marius Ouellet.....	665

LUNDI 13 H : CARQUEST

P.H.S.M... Isidore Michaud.....	207
P.H.S.M... Réal Beaulieu.....	204
P.H.T.F... Denise Paré.....	505
P.H.T.M... Isidore Michaud.....	570

LUNDI 19 H : LES Puits ARTÉSIENS C.G THÉRIAULT

P.H.S.M... Alain Lavoie.....	268
P.H.T.F... Diane St-Pierre.....	567
P.H.T.M... Alain Lavoie.....	687
P.H.T.M... Patrice Levesque.....	648

LUNDI 21 H : SAM (SERVICES AGRO-MÉCANIQUE)

P.H.S.M... Laurian Drapeau.....	224
P.H.S.M... Marcel Cloutier.....	222
P.H.S.M... Sylvain Morin.....	221
P.H.T.M... Donald Bernier.....	575

MERCREDI 13 H : PROVIGO SAINT-PASCAL

P.H.S.M... Isidore Michaud.....	212
P.H.S.M... Roland Caron.....	191
P.H.T.M... Isidore Michaud.....	565
P.H.T.M... Nicolas Pelletier.....	536

MERCREDI 19 H : PNEUS FM

P.H.S.F... Karyn-Ann Proulx.....	222
P.H.S.M... Steve Beaulieu.....	236
P.H.T.F... Karyn-Ann Proulx.....	565
P.H.T.M... Steve Beaulieu.....	630

Bétonnières du Golfe Inc.



vous présentent
L'ÉTOILE DE LA SEMAINE
MARCO LIZOTTE
PHQM 1020

PROMUTUEL ASSURANCE

CONST. MARCEL CHAREST
ENTRE AMIS OU EN FAMILLE, POUR LA PÉRIODE DES FÊTES, C'EST LE MOMENT DE RÉSERVER! 418 492-2146

vous présente Le Billard

Classement de la ligue lundi

Claude Desjardins.....	74
Jean-Marie Picard.....	68
Jean-Yves Thériault.....	67
Réjean Goupil.....	63

Meilleures moyennes mercredi

Pierre Bisson.....	9.5
Denis Ouellet.....	9.2
Gaston Roy.....	9.0
Marc-André Gagnon.....	9.0

Ligue Éclair Jeudi 19 h

si vite, si bon!



provigo
Saint-Pascal
Alimentation Louis Grenier inc.
501, avenue Patry
Saint-Pascal (Québec) G0L 3Y0
Tél. : 418 492-1034

Ouvert de 7 h à 21 h tous les jours
Service de livraison à domicile

CLASSEMENT GÉNÉRAL :	POINTS
Tabagie Lunik.....	330
Toyota Rivière-du-Loup.....	327,5
Distribution Marco Lizotte.....	316,5
Taxi du Moulin Saint-Pacôme.....	298
Entreprise Doris Pelletier.....	293
Constr. Dumais et Pelletier.....	276,5
Hôtel Victoria.....	257
Équipements Patrick Bérubé.....	246,5

P.H.S. DE LA SEMAINE

Marco Lizotte (Distr. Marco Lizotte).....	278
Jean-Yves Thériault (Entrep. Doris Pelletier) ..	268
Jeannine Roussel (Toyota Rivière-du-Loup) ..	257

P.H.Q. DE LA SEMAINE

Jeannine Roussel (Toyota Rivière-du-Loup) ..	904
Marco Lizotte (Distr. Marco Lizotte).....	901
Jean-Yves Thériault (Entrep. Doris Pelletier) ..	897

M. MOYENNES DE LA SAISON

Jean-Pierre Thibault (Taxi du Moulin).....	219,3
Marco Lizotte (Distr. Marco Lizotte).....	212,9

EXPLOITS DE LA SEMAINE
RESTAURANT LE BEG FIN

Hommes	
PHS	
Jean-Yves Thériault.....	268 moy. 196
Réal Levesque (o).....	279 moy. 209
Robert Ouellet.....	212 moy. 146
Pierre Chénard.....	279 moy. 213
Réjean Rivard.....	212 moy. 147
PHQ	
Mathieu Gagné.....	1019 moy. 224

PHARMACIE BLANCHET-ST-HILAIRE ET RIVARD

Femmes	
PHS	
Karyn Ann Proulx.....	222 moy. 144
Lise Pelletier.....	196 moy. 131
Johanne Dionne.....	257 moy. 198
Jeannine Roussel.....	257 moy. 198
PHQ	
Jeannine Roussel.....	904 moy. 198

À VENDRE

Pommes McIntosh et Cortland de 1^{re} qualité
PRIX SPÉCIAL
8^s /20 lb

GASTON CARON
1368, de la Seigneurie
Route 132 Ouest
Saint-Roch-des-Aulnaies
418 354-2619

CONSTRUCTION LUC MOREAU

RÉSIDENTIEL | COMMERCIAL | AGRICOLE
License RBQ #5698-6086
Luc Moreau, propriétaire

1208, rue Xavier, Sainte-Hélène (Québec) G0L 3J0
418 492-6728 • 418 714-4668
lucmoreauconstruction@gmail.com

Saint-Pascal

AVIS PUBLIC

ADOPTION DU BUDGET 2016

AVIS PUBLIC est, par les présentes, donné par la soussignée Louise St-Pierre, greffière de la Ville de Saint-Pascal, que :

« Une séance extraordinaire du conseil municipal de la Ville de Saint-Pascal se tiendra le **lundi 14 décembre 2015, à 20 h 30**, à la salle du conseil de l'hôtel de ville.

Cette séance extraordinaire a pour objet l'adoption du budget 2016 et du programme triennal d'immobilisations.

Lors de cette séance, les délibérations du conseil et la période de questions porteront exclusivement sur le budget et le programme triennal d'immobilisations. »

Donné à Ville de Saint-Pascal, ce 26^e jour de novembre 2015.

La greffière,
Louise St-Pierre, avocate, OMA

La Pocatière

AVIS PUBLIC

ADOPTION DU BUDGET ET DU PROGRAMME TRIENNAL D'IMMOBILISATIONS

À TOUS LES CONTRIBUABLES DE LA VILLE DE LA POCATIÈRE

AVIS PUBLIC est, par les présentes, donné par la soussignée, Danielle Caron, greffière de la Ville de La Pocatière, que le budget de la Ville de La Pocatière pour l'exercice financier 2016 et le programme triennal d'immobilisations pour les années 2016, 2017 et 2018 seront soumis pour adoption lors d'une séance extraordinaire du conseil municipal, qui aura lieu le **lundi 14 décembre 2015, à 20 h**, à la salle du conseil de l'hôtel de ville de La Pocatière, au 412, 9^e Rue, La Pocatière.

Les délibérations du conseil et la période de questions, lors de cette séance, porteront exclusivement sur le budget et sur le programme triennal d'immobilisations.

Donné à La Pocatière ce 27 novembre 2015.

Danielle Caron, OMA
Greffière

Le Scénario
cinéma

CARREFOUR LAPOCATIÈRE
INFO: 418 856.1319
www.cinemasenario.com

HUNGER GAMES: LA RÉVOLTE DERNIÈRE PARTIE
Tous les soirs: 20h00 / Samedi & Dimanche: 13h30 - 20h00

LE PONT DES ESPIONS
Tous les soirs: 19h45 / Samedi & Dimanche: 13h30 - 19h45

LA GUERRE DES TUQUES - 2D (G)
Tous les soirs: 19h30 / Samedi & Dimanche: 14h00 - 19h30

LA VEILLE
Tous les soirs: 20h00 / Dimanche: 14h00 - 20h00

SAINTE-PACOME
CINEMA LOUISE

100% numérique
Représentation tous les jours à 19 h 30,

DU VENDREDI 4 AU JEUDI 10 DÉCEMBRE
REPRÉSENTATION SPÉCIALE SAM. ET DIM. 14 H

LA GUERRE DES TUQUES

LA VEILLE

SAM. ET DIM. : PEANUTS LE FILM : HORAIRES SPÉCIAUX, VOIR NOTRE SITE

418 852-2891 www.cinematoulouse.com

À VENDRE

Pommes de terre

PATATES FRAÎCHES

rouges seulement, sac de 50 lb.
Mario Lavoie
Ferme Lavoisine, Saint-Denis
Rés. : **418 498-3307**

2015 DODGE DART GT**24 989\$**

2.4 L, air climatisé, vitres/serrures/sièges électriques, volant inclinable, régulateur de vitesse, toit ouvrant, roues alliage, GPS et plus. Balance de garantie 5/100.
 Seulement 130 km • Stock 2015250

2015 CHRYSLER 200 LIMITED**25 989\$**

V6, automatique, vitres/serrures/sièges électriques, air climatisé, régulateur de vitesse, roues alliage, démarreur à distance et plus. Balance de garantie 5/100.
 Seulement 6 653 km • Stock 2015134A

2015 DODGE CHARGER SXT PLUS**39 989\$**

V6, automatique, vitres/serrures/sièges électriques, air climatisé, volant inclinable, régulateur de vitesse, béquet arrière, toit ouvrant, caméra de recul et plus. Balance de garantie 5/100.
 Seulement 243 km • Stock 2015202

2015 CHRYSLER 200 AWD**32 989\$**

V6, automatique, air climatisé, vitres/serrures/sièges électriques, régulateur de vitesse, roues alliage, GPS et plus.
 Balance de garantie 5/100.
 Seulement 18 km • Stock 2015341

2015 DODGE JOURNEY SXT**26 989\$**

V6, automatique, air climatisé, vitres/serrures électriques, volant inclinable, régulateur de vitesse, roues alliage, style Black Top, Bluetooth et plus. Balance de garantie 5/100.
 Seulement 33 km • Stock 2015480

2015 DODGE JOURNEY SXT**25 989\$**

V6, automatique, air climatisé, vitres/serrures/sièges électriques, volant inclinable, régulateur de vitesse, Bluetooth, roues alliage et plus. Balance de garantie 5/100.
 Seulement 20 km • Stock 2015492

DES PRESQUE NEUFS AU PRIX D'OCCASION**2015 DODGE CHALLENGER RT CONVERTIBLE****69 989\$**

Automatique, GPS, caméra de recul, vitres/serrures/sièges électriques, volant inclinable, régulateur de vitesse, roues alliage, air climatisé, béquet arrière et plus. Balance de garantie 5/100.
 8 439 km • Stock E732

2015 DODGE JOURNEY RT AWD**29 989\$**

V6, air climatisé, vitres/serrures/sièges électriques, volant inclinable, régulateur de vitesse, démarreur à distance, sièges chauffants, caméra de recul, toit ouvrant, Bluetooth et plus.
 Bal. de garantie 5/100. Seulement 17 km • Stock 2015471

2015 DODGE PROMASTER CITY ST**24 989\$**

Photo diffère

2.4 L, automatique, air climatisé, volant inclinable, vitres/serrures électriques, USB et plus.
 Balance de garantie 5/100.
 Seulement 117 km • Stock 2015205

2015 JEEP RENEGADE NORTH 4X4**28 989\$**

Automatique, air climatisé, vitres/serrures électriques, volant inclinable, régulateur de vitesse, sièges chauffants, démarreur à distance, Bluetooth et plus. Balance de garantie 5/100.
 Seulement 133 km • Stock 2015318

2015 JEEP COMPASS NORTH 4X4**26 989\$**

Automatique, air climatisé, vitres/serrures électriques, volant inclinable, régulateur de vitesse, roues alliage, démarreur à distance, caméra de recul et plus. Balance de garantie 5/100.
 Seulement 183 km • Stock 2015051

2015 JEEP WRANGLER SAHARA**35 989\$**

2 portes, air climatisé, vitres/serrures électriques, sièges chauffants, volant inclinable, régulateur de vitesse, Bluetooth, roues alliage et plus. Balance de garantie 5/100.
 Seulement 29 km • Stock 2015525

2015 JEEP CHEROKEE NORTH 4X4**31 989\$**

V6, automatique, air climatisé, vitres/serrures électriques, volant inclinable, régulateur de vitesse, sièges chauff., démarreur à distance, Bluetooth, roues alliage et plus. Bal. de garantie 5/100.
 Seulement 460 km • Stock 2015201

2015 JEEP CHEROKEE TRAILHAWK 4X4**36 989\$**

Air climatisé, roues alliage, toit ouvrant panoramique, vitres/serrures/sièges électr., volant inclinable, régulateur de vitesse, sièges chauff., attache-remorque et plus. Bal. de garantie 5/100.
 Seulement 421 km • Stock 2015264

2015 JEEP GRAND CHEROKEE LIMITED 4X4**42 989\$**

3.6 L, V6, automatique, air climatisé, vitres/serrures/sièges électriques, toit ouvrant, roues alliage, sièges chauffants, dém. à distance et plus. Balance de garantie 5/100.
 10 713 km • Stock E723

2015 DODGE RAM 2500 OUTDOORSMAN 4X4**49 989\$**

6.4 L, air climatisé, vitres/serrures/sièges électriques, volant inclin., régulateur de vitesse, roues alliage, ram box, sièges chauff., dém. à distance, Bluetooth et plus. Bal. de garantie 5/100.
 Seulement 468 km • Stock 2015150

2015 DODGE RAM 1500 CREW CAB 4X4**39 989\$**

3.0 L, Écodiesel, automatique, air climatisé, vitres/serrures électriques, volant inclinable, rég. de vitesse, roues alliage, Bluetooth et plus. Balance de garantie 5/100.
 Seulement 496 km • Stock 2015554

*Voir les détails chez

Vous êtes important pour nous!

KAMOURASKA
 CHRYSLER
 L'INGONTOURNABLE!



255, av. Patry, Saint-Pascal (autoroute 20, sortie 465)
 418 492-3432 • 1 800 363-3432

www.kamouraskachrysler.com
info@autokamouraska.com •