

Les tracteurs à pelouse Husqvarna sont pratiques pendant toute l'année.

FIABILITÉ
POLYVALENCE

POSSIBILITÉ DE FINANCEMENT À 0% sur 36 mois

Voir les détails chez

418.852.2922

Tech Mini-Mécanique

VENTE ET SERVICE
SERVICE DE LIVRAISON

Patrick Lizotte, prop.

196, chemin Haut de la Rivière
Saint-Pacôme • 418 852-2922

www.techminimecanique.com

Le **Placoteux**
L'HEBDOMADAIRE DE LA CÔTE-DU-SUD

LE MERCREDI 15 MAI 2019

VOLUME 41, ÉDITION 20 48 PAGES



TOYOTA
VENTE ÉTIQUETTES ROUGES

PRIUS PRIME 2019

À PARTIR DE **73\$** PAR SEMAINE* | LOCATION 60 MOIS **0\$** D'ACOMPTÉ

PRIX SUGGÉRÉ DE **35 234\$**

ÉLIGIBLE AUX RABAIIS GOUVERNEMENTAUX DE 6 500\$*

Valide jusqu'au 31 mai 2019

TOYOTA SERVICES FINANCIERS | TOYOTA LOCATION AVANTAGE

STAR SYSTÈME DE SÉCURITÉ | PEA protection extra-attentive

TOYOTA

*Informations auprès de votre représentant

RIVIÈRE DU LOUP TOYOTA

159 A, Fraser, Rivière-du-Loup
418 862-3222
www.rivieredulouptoyota.com

Une microbrasserie à Rivière-Ouelle

P.2



SCIATIQUE • HERNIE DISCALE • Vous avez tout essayé ?
La décompression neuro-vertébrale est peut-être **la solution !**

« Des infiltrations n'ont pu soulager la douleur causée par une hernie discale. La décompression m'a permis de retrouver le sommeil et de gagner de la force dans les jambes, même mon pied tombant s'améliore ! » - Mme Léonie Potvin

Clinique **TCNF**
Traitement chiropratique et neurologie fonctionnelle

418 598-7476
SAINT-JEAN-PORT-JOLI
418 248-4594
MONTMAGNY

DUOVAC L'excellence

Puissant Compact Silencieux

PRIX SPÉCIAUX sur tous les modèles

Modèle Air10 illustré

Voir les détails chez

SINGER - PFAFF
LA POCATIÈRE

Marc Pelletier, prop.
502 B, 4^e Avenue, La Pocatière
418 856-3712

point S
CERTIFIÉ POIDS LOURD

PNEUS.M.

- PNEUS
- ALIGNEMENT
- SUSPENSION
- VIDANGE
- FREINS
- SILENCIEUX
- INJECTION

595, boulevard Hébert, Saint-Pascal
418.492.6035 • 1.800.463.1375

Mécanique générale
580, boulevard Hébert, Saint-Pascal
418.492.2907

point-s.ca/pneusfm/

DECO SURFACES™

DUMAIS
Camille Dumais Inc.

1005, rue Lévesque, SAINT-PASCAL
Tél.: 418 492-2347 - Téléc.: 418 492-9603
www.camilledumais.com

Accord D Desjardins

Licence RBQ : #1185-5277-70

24 & 25 MAI

2
JOURS
SEULEMENT

L'ancienne Résidence Hélène Lavoie accueillera une microbrasserie

Résidence pour personnes âgées durant plus d'une trentaine d'années, la Résidence Hélène Lavoie de Rivière-Ouelle aurait pu devenir un lieu d'accueil pour réfugiés syriens au plus fort de la crise à l'automne 2015. Quatre ans plus tard, c'est finalement une microbrasserie avec service d'hébergement pour touristes qui y ouvrira ses portes, permettant au lieu de renouer avec son passé pas si lointain.

MAXIME PARADIS

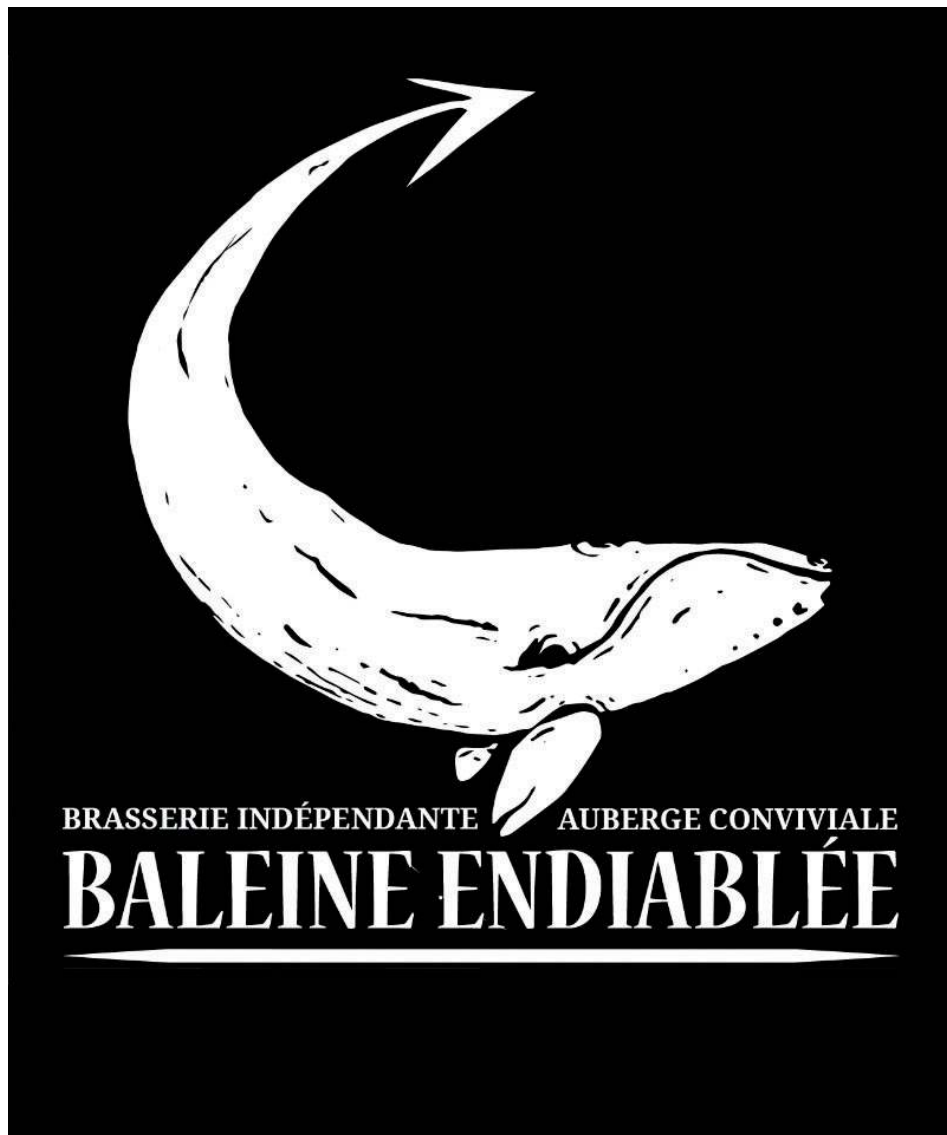

Appelé « La baleine endiablée », cette nouvelle microbrasserie – la troisième à voir le jour dans la région de Kamouraska-L'Islet – est le projet de Jérémie Tremblay, originaire de Saint-Pascal, et de son père Sylvain Tremblay, également propriétaire de l'Auberge sur le fleuve à Saint-André-de-Kamouraska. Son nom réfère à une légende de Rivière-Ouelle où un soir de Saint-Jean-Baptiste des centaines de carcasses de bélugas qui avaient fait les frais de la surpêche à la Pointe-aux-Orignaux ont regagné le fleuve enflammés et chevauchés par des petits êtres malveillants.

Outre cette référence au passé folklorique de Rivière-Ouelle, La baleine endiablée promet de renouer avec le passé historique du bâtiment qui accueillait jadis un hôtel, en offrant un choix de 59 chambres. « La partie centrale du bâtiment servira au pub proprement dit et les deux extrémités du bâtiment seront réservées à l'hébergement. À l'est, les chambres avec balcon s'adresseront à une clientèle à la recherche du confort de l'hôtel, tandis que la partie plus à l'ouest sera réservée à des chambres composées de lits simples pour celles et ceux qui voyagent plus léger », d'indiquer Jérémie Tremblay.

Un espace salle à manger est également prévu pour offrir les déjeuners à la clientèle hébergée. Jérémie ajoutait que son père et lui aimeraient bien permettre à un chef local d'opérer un service de restauration qui s'inscrirait en complémentarité avec la microbrasserie, durant le reste de la journée. « Tout l'équipement de cuisine datant de l'époque de la Résidence Hélène Lavoie est

encore sur place et fonctionnel », ajoute-t-il.

La micro

Avec une capacité de brassage de 250 L pour commencer, La baleine endiablée offrira une gamme de trois à quatre bières différentes pour débiter, en plus d'une ligne de bières invitées. Parmi elles, une sera brassée en collaboration avec Ras L'Bock dans leur nouvelle usine de La Pocatière. « C'est eux qui nous ont approchés pour la bière collaborative et ça nous plaît, car c'est le genre de partenariat qu'on veut développer avec le milieu. Au même titre qu'on veut redonner un montant de nos ventes à Arbre évolution pour replanter des arbres », d'indiquer Jérémie Tremblay.

Toutefois, contrairement à sa voisine pocatoise, La baleine endiablée ne vise pas le marché des tablettes pour faire connaître ses produits. Son désir est plutôt de vendre le fruit de sa production directement au pub qui sera aussi doté d'une scène pour y présenter quelques spectacles et d'une boutique où y seront vendus des objets promotionnels à l'effigie de la microbrasserie et de l'artisanat local.

L'ouverture de cette microbrasserie et de son service d'hébergement convivial doit permettre l'embauche de 20 personnes. Les propriétaires ambitionnent ouvrir à l'année, dès cet été. « On aimerait bien ouvrir le 24 juin en clin d'œil avec la légende de la baleine endiablée, mais c'est plus réaliste de dire qu'on ouvrira possiblement vers la mi-juillet », de conclure le brasseur.

Microbrasserie à Rivière-Ouelle

Une nouvelle qui réjouit le maire Louis-Georges Simard

Le maire de Rivière-Ouelle Louis-Georges Simard ne peut être plus heureux. Sa petite municipalité d'un peu moins de 1000 habitants sera bientôt enrichie d'une nouvelle microbrasserie avec service d'hébergement, au moment même où Rivière-Ouelle désire se positionner davantage en matière de tourisme généalogique.

MAXIME PARADIS



Louis-Georges Simard devant le Centre Thérèse-Martin, non loin du future microbrasserie La baleine endiablée. Photo : Archives Le Placoteux.

Il aurait été surprenant que Louis-Georges Simard n'applaudisse pas à la venue de La baleine endiablée entre les murs de l'ancienne Résidence Hélène Lavoie. « Dans le fond, le bâtiment va retrouver sa vocation d'origine, car c'était un hôtel qu'il y avait là, avant », rappelle-t-il.

Lors de sa fermeture en 2015, la Résidence Hélène Lavoie n'avait pas aidé à contrer le vent de morosité qui soufflait alors sur Rivière-Ouelle, qui peinait encore à se remettre de la fermeture du CHSLD Thérèse-Martin situé non loin de là. Depuis, le CRDITED et une partie des bureaux administratifs du CISSS du Bas-Saint-Laurent ont élu domicile dans l'ancien CHSLD. « Avec la microbrasserie qui s'installe maintenant dans l'ancienne Résidence Hélène Lavoie, on peut dire que tout le secteur va avoir été revitalisé », de déclarer Louis-Georges Simard.

Hébergement

Outre le pub qui aura un pouvoir attractif indéniable auprès des locaux et même des touristes de passage dans la région, c'est l'offre en hébergement de 59 chambres que La baleine endiablée mettra de l'avant qui réjouit également Louis-Georges Simard. « À moins de faire du camping, on avait un gros déficit en hébergement touristique à Rivière-Ouelle. Les deux promoteurs viennent combler ce manque à leur projet. En plus, comme on désire se positionner de plus en plus comme un destination en tourisme généalogique, La baleine endiablée va certainement contribuer à augmenter notre potentiel d'accueil et notre rayonnement en la matière », de conclure le maire.

Une aide de 50 000 \$ pour le Camp Canawish

Le Camp Canawish bénéficiera d'une aide de 50 000 \$ qui doit permettre de mettre à niveau certaines de ses installations en vue de sa réouverture prévue incessamment. La députée-ministre Marie-Eve Proulx était sur place le 11 mai dernier pour en faire la confirmation au nom du gouvernement provincial.

MAXIME PARADIS

Selon le président-directeur général du Camp, M. Jean-Denis Guignard, il s'agit là d'une mesure exceptionnelle qui doit aider au bon redémarrage de l'établissement. « Lorsqu'elle était en campagne électorale, nous avons signifié nos besoins à Mme Proulx et elle s'était montrée très réceptive à notre demande », confie-t-il.

Cette somme de 50 000 \$ en provenance du ministère de l'Éducation sera dédiée principalement au réaménagement du dortoir, de la cafétéria et des bureaux administratifs du Camp Canawish. « Il s'agit quand même d'un camp mythique dans un site enchanteur pour une clientèle à besoins particuliers, mais qui mérite un peu d'amour », de reconnaître Mme Proulx, après une visite des lieux.

D'ailleurs, Jean-Denis Guignard précisait qu'il devait savoir sous peu si le Camp Canawish se qualifiait à une aide financière du Fonds de développement des territoires (FDT) de la MRC de Kamouraska afin de mettre à niveau les infrastructures d'hébergement du Camp.

Aide inespérée

Inespérée, cette aide financière au Camp Canawish tombe à point pour l'organisation qui a dû renoncer à une somme gouvernementale annuelle de 87 000 \$ durant trois ans, lorsqu'elle a décidé de fermer ses installations l'an dernier faute de personnel. « Pour se requalifier à ce programme, il faut absolument être opérationnel cet été. Mais pour ça, le conseil d'administration a dû faire le choix d'utiliser un fonds de secours pour reprendre nos activités », de préciser Jean-Denis Guignard.

Le président-directeur général espère maintenant que le milieu répondra présent pour la campagne de financement lancée en décembre dernier, dont l'objectif est de 50 000 \$. Un déjeuner-bénéfice ouvert au grand public doit avoir lieu le 16 juin dans le cadre de cette campagne. Un hommage sera alors rendu au fondateur du Camp, l'abbé Odilon Hudon. Une autre activité de financement, un spectacle avec Sophie Pelletier présenté par Le Placoteux est ensuite prévu pour le 28 juin. Les premiers campeurs, eux, arriveront au tournant de la Fête nationale.



Jean-Denis Guignard a accueilli la députée-ministre Marie-Eve Proulx au Camp Canawish, le 11 mai dernier. Photo : Maxime Paradis.

Les futurs médecins seront sensibles aux réalités des gens en région

Les futurs médecins seront sensibilisés aux réalités des gens en région, grâce à la délocalisation du programme de doctorat en médecine de l'Université Laval. Une décision applaudie par les intervenants régionaux, particulièrement au Kamouraska.

STÉPHANIE GENDRON

« Nous considérons d'un très bon œil cette délocalisation du programme, en fait il s'agit d'une décentralisation », résume Dre Marie-Eve Fromentin, porte-parole du comité Mes soins restent ici au Kamouraska.

Ce projet vise effectivement à valoriser et à promouvoir la pratique en région et en milieu rural. Les premières cohortes de 18 étudiantes et étudiants en médecine à Lévis et à Rimouski seront accueillies en 2022.

« Après avoir passé cinq ans de leur vie en région, les futurs médecins auront tissé des liens et la rétention de ces médecins risque d'en être améliorée », ajoute Mme Fromentin.

« Grâce à ce partenariat unique, nous nous assurons non seulement de faciliter le recrutement, mais également de contribuer de façon concrète à la formation, aux aptitudes et aux compétences particulières que requiert la pratique médicale en région », estime Isabelle

Malo, PDG du CISSS du Bas-Saint-Laurent.

Selon Marie-Ève Fromentin, les médecins du Kamouraska vont se prononcer la semaine prochaine à savoir s'ils veulent recevoir les externes de Rimouski en stage. « Nous encadrons déjà les externes faisant leurs études à Québec. Toutefois, le modèle d'externat est différent puisque le modèle de Rimouski doit être longitudinal. Au lieu d'un stage de six semaines, les externes pourraient venir réaliser des stages de 12 ou de 18 semaines. Cette durée allongée permettrait aux futurs médecins de bien connaître notre équipe, possiblement tisser des liens qui pourraient les motiver à venir pratiquer dans notre milieu une fois leurs études terminées », ajoute-t-elle.

Les partenaires du projet s'engagent entre autres à déployer le plus possible dans toute la région de l'Est-du-Québec, l'enseignement des deux dernières années du doctorat.



Commissions scolaires : amélioration des services de télécommunication

La Commission scolaire de Kamouraska-Rivière-du-Loup et la Commission scolaire du Fleuve-et-des-Lacs iront de l'avant avec un projet de modernisation de l'Inforoute KRTB, projet évalué à 1 141 708 \$. Ce projet issu d'une belle collaboration entre les commissions scolaires, le Cégep de Rivière-du-Loup, le Cégep de La Pocatière et l'Institut de technologie agroalimentaire de La Pocatière, permettra de solidifier l'ensemble du réseau de fibre optique régional, permettant l'accès à Internet des commissions scolaires et de leurs partenaires. Le réseau, construit en 2007, permet actuellement de relier près de 200 bâtiments au monde entier via le Web. De plus, les commissions scolaires rendront disponible 80 km de fibres optiques aux cégeps et à l'Institut de technologie agroalimentaire afin d'améliorer leur propre réseau et accès à Internet.

Fête des Patriotes

Le **Placoteux**
L'HEBDOMADAIRE DE LA CÔTE-DU-SUD

Veuillez noter que les heures de tombée seront devancées en raison du congé des Patriotes :

TOMBÉE DU JOURNAL DU 22 MAI 2019

Journal et nécrologie : Vendredi 17 mai à 10 h 30
Annonces classées, et bloc-notes : Jeudi 16 mai à 16 h 30

Nos bureaux seront fermés le lundi 20 mai 2019.

Merci de votre collaboration!

9998M2019

122 700 \$ grâce au Grand McDon

Grâce au succès phénoménal du Grand McDon, Les Restaurants Dubillard (McDonald's) ont été en mesure d'amasser la somme de 122 700 \$ à leur troisième édition, ce qui positionne le franchisé parmi les meilleurs au Canada.

Suite au travail acharné de la présidente d'honneur, Mme Lianne Paquette, de la grande collaboration des gérants et employés ainsi que de M. Stéphane Sylvain, les Restau-

rants Dubillard, dont ceux de La Pocatière et de Saint-Jean-Port-Joli, aideront dans Kamouraska et L'Islet : la Fondation de l'hôpital Notre-Dame-de-Fatima, la Fondation de la

l'école polyvalente de La Pocatière, l'Association pocatoise des personnes handicapées, l'Association des personnes handicapées du Kamouraska-Est, le Centre-Femmes La Pas-

serelle du Kamouraska, le Groupe Scout La Pocatière, le Club Lions Saint-Jean-Port-Joli, Apprendre Autrement, Soupe aux boutons, l'école Saint-Joseph et La Remontée.



Mme Lianne Paquette, M. Pierre Dubillard et M. Stéphane Sylvain. Photo : Courtoisie.



Bénévoles lors du Grand McDon à La Pocatière. Photos : Maxime Paradis.



Confiez vos maux à votre physio!

Pour vos problèmes de :

- Dos ou de cou
- Nerf sciatique
- Tendinite, bursite, capsulite, arthrose
- Maux de tête
- Blessures sportives
- Vertiges positionnels

**Paule Bélanger
Jacinthe Chiasson**
Physiothérapeutes

Accréditée par la CSST,
la SAAQ et les assurances privées

401, rue de l'Hôpital, La Pocatière
Tél.: 418 856-2122

3709P1417

Messe des artistes

Une messe des artistes aura lieu à l'église de Kamouraska le 23 juin dès 9 h 30. Ce sera le moment d'exposer les œuvres des artistes qui ont cheminé dans les ateliers du groupe Art et Foi d'Anne-Marie Forest, agente de pastorale au diocèse. La messe sera présidée par Mgr Pierre Goudreault.

La Saint-Vincent de Paul
de La Pocatière
et Saint-Onésime
vous a préparé...

Un samedi pas comme les autres!

**EXCEPTIONNELLEMENT
notre friperie, au sous-sol
de la Cathédrale,
sera ouverte le samedi
25 mai de 10 h à 14 h**

Bienvenue à toutes et à tous!!!

6624P2019

Journée nationale des patriotes

Dans le cadre de la Journée nationale des patriotes, les résidents du Kamouraska, de la Côte-du-Sud et des environs sont invités à participer à un brunch des patriotes le dimanche 19 mai 2019 de 10 h à midi au Café Azimut. À cette occasion, le cinéaste Samuel St-Pierre donnera une conférence intitulée « La québécoisité dans l'œuvre de Pierre Perreault et Pierre Falardeau ».

Devenir le paysage

La Ville de Rimouski présente l'exposition « Devenir le paysage », du 15 mai au 21 juin à la galerie d'art Léonard-Parent. Le vernissage aura lieu le 15 mai à 17 h. L'exposition est ouverte à la population. L'exposition « Devenir le paysage » porte sur les relations que nous entretenons avec les territoires ainsi que sur les relations que les territoires entretiennent entre eux et à travers nous. Mona Massé et Alain Michaud de Saint-André sillonnent à pied depuis quelques décennies les territoires de l'Ici et de l'Ailleurs.

Placotages Commémoration

Le Comité des patriotes de la Côte-du-Sud tiendra le 19 mai prochain à Saint-Pierre-de-la-Rivière-du-Sud, veille de la Journée nationale des patriotes, une cérémonie de commémoration en hommage aux patriotes François Blanchet, Jean-Charles Létourneau, Charles Blanchet, Jean Blanchet, Augustin-Magloire Blanchet, Étienne Chartier et Pierre Blanchet, tous nés à Saint-Pierre-de-la-Rivière-du-Sud entre 1775 et 1816. La cérémonie aura lieu en l'église du lieu en présence de Mme Marie-Eve Proulx et de M. Alain Fortier, maire de la municipalité, et de Mme Lise Cloutier, présidente du conseil de fabrique. La cérémonie commencera à 13 h 30 et se terminera vers 15 h 30 par un vin d'honneur.

Collecte de sang

Une collecte de sang Héma-Québec en collaboration avec les Chevaliers de Colomb, le Club Lions, le Cercle des Fermières, l'Association Marie-Reine, la Ville de Saint-Pascal et les médias locaux aura lieu au Centre communautaire Robert-Côté de Saint-Pascal le jeudi 6 juin de 13 h 30 à 20 h. Objectif : 90 donateurs.

Le **Placoteux**
L'HEBDOMADAIRE DE LA CÔTE-DU-SUD

491, avenue D'Anjou,
Saint-Pascal (Québec) G0L 3Y0
418 492-2706 • Téléc. : 418 492-9706

901C, 4^e Avenue,
La Pocatière (Québec) G0R 1Z0
418 856-5172 • Téléc. : 418 856-5734

www.leplacoteux.com

Financé par le
gouvernement
du Canada

Canada



Impression **tc**

IMPRIMERIES
TRANSCONTINENTAL

Distribution



DIRECTEUR GÉNÉRAL
Louis Turbide (poste 105)
direction@leplacoteux.com

JOURNALISTE PIGISTE
Stéphanie Gendron

WEBMESTRE
Maxime Paradis (poste 103)
web@leplacoteux.com

VENTES
Pierre Dumais (poste 122)
pierre@leplacoteux.com

Édith Lévesque (poste 108)
edith@leplacoteux.com

ADMINISTRATION
Brigitte Dionne (poste 102)
administration@leplacoteux.com

PRODUCTION
Manon Brousseau (poste 106)
montage@leplacoteux.com
Marjorie Ouellet (poste 111)
Caroline Massé
Marie-Kim Lefrançois

RÉCEPTION / PETITES ANNONCES
Brigitte Dionne (poste 101)
petitesannonces@leplacoteux.com

CARICATURISTE : **Métyvié**

CONSEIL D'ADMINISTRATION
Claude Gagnon, président
Luc Morneau, vice-président
Louis Grenier, directeur
Édith Lévesque, directrice

Édition Kamouraska-L'Islet **18 505 copies**

Notre responsabilité pour une erreur ou omission ne peut excéder le montant déboursé par l'annonce. Nous ne pouvons garantir l'exactitude des couleurs imprimées. Toute reproduction intégrale ou partielle du contenu de ce journal est interdite sans l'autorisation de l'éditeur. ISSN 0908-207X. Dépôt légal : 1 trimestre 1979.

Société canadienne des postes envoie de publications canadiennes, contrat de vente #0187755.

ABONNEMENT : Pour l'extérieur : 85\$/année. TPS et TVQ incluses



Fait de plus de 50%
de papier recyclé.
Merci de recycler
ce journal.

Une collaboration à six municipalités pour la sécurité civile

Les municipalités regroupées au sein du Service intermunicipal de sécurité incendie de Saint-Pascal s'unissent pour élaborer un plan d'intervention en sécurité civile. Signée à Saint-Pascal le 8 mai en matinée, cette nouvelle entente doit conduire à la réalisation de plans pour chacune des municipalités.

MAXIME PARADIS

Les municipalités concernées sont celles de Saint-Pascal, Sainte-Hélène, Saint-Bruno, Saint-Germain, Kamouraska et Saint-Philippe-de-Néri. Toutes sont soumises à la nouvelle loi sur la sécurité civile entrée en vigueur l'été dernier à l'échelle provinciale et qui oblige les municipalités à consigner à l'intérieur d'un plan de sécurité civile des procédures d'alerte et de mobilisation ainsi que des moyens de secours minimaux visant à protéger la sécurité des personnes et des biens en cas de sinistre. Le tout doit être livré avant le 9 novembre prochain.

Afin de respecter ce court échéancier et dans le but de minimiser les coûts de la démarche, les six municipalités énumérées précédemment ont choisi de se regrouper question de bien répondre aux exigences du règlement et d'uniformiser les plans de sécurité civile. Elles espèrent que cela permettra

également de faciliter les interventions en cas de sinistre sur leur territoire. « Chaque municipalité avait droit à une aide financière gouvernementale de 16 500 \$ dont chacune d'entre nous s'est prévaluée pour rendre à terme le projet », d'indiquer Jean Langelier, directeur général de la Ville de Saint-Pascal

Embauches

Un coordonnateur et un technicien en mesure d'urgence ont été embauchés pour accompagner les municipalités dans leurs tâches. « Ce n'est pas tout le monde qui est au même niveau à l'heure actuelle, mais l'échéancier demeure tout de même réaliste », d'indiquer le coordonnateur en question, Robert Bérubé, qui veillait anciennement à la coordination des mesures d'urgence dans l'ancien CSSS de Kamouraska. Néanmoins, M. Bérubé mentionne qu'une bonne par-

tie du travail a déjà été réalisée par la Ville de Saint-Pascal et que celui-ci doit servir de base à l'élaboration de tous les plans de sécurité civile des municipalités liées à cette entente.

Données

De son côté, le technicien en mesure d'urgence doit colliger toutes les données relatives aux différents plans d'intervention dans un outil informatique dédié à la sécuri-

té civile. « L'information sera aussi accessible dans un document papier à la disposition de chacune des municipalités, mais elle sera aussi disponible sur support informatique afin d'être accessible partout, à tout moment, permettant un temps d'intervention optimal », de conclure Robert Bérubé, qui veillera à l'avancement des travaux afin que le plan complet soit livré avant la date limite.



Sur la photo ci-haut, de gauche à droite – derrière : Frédéric Lizotte, maire de Saint-Philippe-de-Néri; Louise Hémond, mairesse de Sainte-Hélène; Michel Dion, maire suppléant de Kamouraska. Devant : Daniel Laplante, maire de Saint-Germain; Rénald Bernier, maire de Saint-Pascal; Richard Caron, maire de Saint-Bruno. Photo : Maxime Paradis.

Ma vie. Mon décor.
DECO SURFACES
 www.decoursurfaces.com

Roxanne
 Coloristes et designers pour des conseils judicieux dans le choix de votre peinture!

DUMAIS
 Camille Dumais Inc.
 1005, rue Lévesque, Saint-Pascal (Québec) G0L 3Y0
 Tél: 418-492-2347
 www.camilledumais.com

RAMASSAGE DE ROCHES à forfait avec opérateur

Albert Pelletier
 Saint-Denis
 418 498-2049
 418 868-4633

Joseph-Étienne Fodor
 Travailleur social et psychothérapeute (EMDR)
 Ordre des psychologues du Québec (61542-15) | OTSTCFQ (FODJ78/06/280)

1120, 6^e Avenue Pilote, bureau 300, La Pocatière
 418.856.6647 Laissez un message • jefodor@hotmail.fr

www.psychomedeiateur.com

Piédestal
 Soins podologiques
 Bas de compression

Soins de pieds en cabinet et à domicile
 1210, boul. Desrochers
 La Pocatière (Qc) G0R 1Z0

Nathalie Soucy
 Infirmière en podologie
 418.860.1283

www.piedestal.ca

club voyages FP
 VOYAGES DE GROUPE EN AUTOCAR
 DÉPARTS DE RIVIÈRE-DU-LOUP

ILES DE LA MADELINE
 25 au 30 août Le meilleur circuit sur les îles pour une 10^{ème} année consécutive Hébergement au coeur de Cap-aux-Meules
 À partir de 1 449\$ 6 jours / 13 repas

LES MARITIMES
 1^{er} au 10 août Découvrez le Nouveau-Brunswick, L'Île du Prince Édouard et la Nouvelle-Écosse
 À partir de 2 109\$ 10 jours / 9 repas

LA GASPÉSIE
 20 au 25 juillet Découvrez ou redécouvrez les beautés de la Gaspésie
 À partir de 1 239\$ 6 jours / 5 repas

TORONTO ET NIAGARA FALLS
 27 au 30 juillet L'action de la ville et la beauté de Niagara
 À partir de 639\$ 4 jours / 3 repas

BOSTON, VIN ET CHÂTEAUX
 9 au 12 août Ville à voir en Nouvelle-Angleterre
 À partir de 609\$ 4 jours / 3 repas

LA NOUVELLE-ÉCOSSE
 30 juillet au 5 août Incluant la célèbre Cabot Trail plusieurs autres dates disponibles
 À partir de 1 639\$ 7 jours / 19 repas

LES CHORISTES
 6 juillet À Québec, comédie musicale incluant un souper
 À partir de 209\$

PARC MARIE VICTORIN ET USINE CASCADES
 13 juillet Incluant visites et 2 repas
 À partir de 209\$

VILLAGE QUÉBÉCOIS D'ANTAN
 10 août Incluant visites, un dîner traditionnel d'antan et un souper
 À partir de 209\$

MAMMA MIA !
 17 août À Québec, comédie musicale incluant un souper
 À partir de 209\$

MICHEL LOUVAIN
 10 novembre - À Québec, Michel Louvain reprend les chansons françaises et américaines des années 1950 et 1960. Incluant un souper
 À partir de 189\$

NEW-YORK
 30 août au 2 septembre Possibilité d'hébergement au centre-ville ou en banlieue
 À partir de 519\$ 4 jours / 3 repas

PLUSIEURS AUTRES VOYAGES DISPONIBLES AVEC TOURS CHANTECLERC ET GROUPE VOYAGES QUÉBEC

TOURS CHANTECLERC la qualité à tous prix
Groupe Voyages Québec

Prix par personne en occupation double incluant : Transport en autocar de luxe en Amérique du nord, repas tels que mentionnés, hébergement, activités au programme (sauf optionnelles), guide-accompagnateur, TPS et TVQ (incluant la contribution FICAV, qui est gratuite). Programmes détaillés en agence ou sur notre site www.clubvoyagesfp.com. Prix en vigueur jusqu'au 1^{er} juin 2019. Quantité limitée, 10 places disponibles. Club Voyages FP est titulaire d'un permis du Québec.

Obtenez les programmes détaillés de nos voyages auprès de nos conseillers ou sur le site : www.clubvoyagesfp.com

190 Boul de l'Hotel de Ville
 Rivière-du-Loup
 418 862-8737 / 1 800 463-1263
 Pour la région de La Pocatière
 418 856-5950

Un projet de recherche pour mieux mesurer la compaction des sols

Problématique qui nuit considérablement au rendement agricole, la compaction des sols est dans la mire de Biopterre et Agrinova. Pour le compte d'Agro Enviro Lab, les deux centres collégiaux de transfert de technologie mènent actuellement un projet de recherche qui vise à mieux définir le niveau de compaction du sol d'une manière quantitative.

MAXIME PARADIS



Sébastien Lange (à droite) en compagnie de deux étudiants du Cégep de La Pocatière. Photo : Maxime Paradis

La compaction des sols n'est pas un phénomène nouveau au Québec, mais à l'ère où l'agriculture se préoccupe de plus en plus de la santé de ceux-ci, il devient important d'être en mesure de quantifier cette densification afin de pouvoir y remédier. « Si le sol est trop compacté, le drainage ne se fera pas correctement, l'enracinement des plantes sera difficile et le travail du sol sera laborieux. Au final, le spectre des cultures envisageables est limité, car la réactivité du sol à l'humidité ou à la sécheresse est très élevée », de résumer Sébastien Lange, codirecteur à l'innovation et responsable de la cellule biomasse et technologie environnementale chez Biopterre.

Dans la vallée du Saint-Laurent principalement, Sébastien Lange mentionne que certaines régions doivent jongler avec une compaction des sols allant de 40 à 50 cm par endroits, ce qui peut entraîner une diminution de rendement de 30 à 50 % de certains champs. Souvent, il en résulte une utilisation de fertilisants jusqu'à dix fois plus élevée que la normale afin de remédier aux conséquences de cette compaction. « Le but de notre projet de recherche n'est pas de remédier à la compaction des sols, mais de mieux la mesurer à partir d'un appareil qu'on appelle le pénétromètre », d'ajouter le codirecteur à l'innovation.

Cette façon de faire doit constituer la base d'un nouveau service que désire développer Agro Enviro Lab, entreprise installée à Sainte-Anne-de-la-Pocatière, considérée comme un leader au Québec en matière d'analyse de sols. « À partir des données récoltées dans le

cadre de ce projet de recherche, on va pouvoir développer des modèles mathématiques accompagnés de recommandations agronomiques qui nous permettront d'aider les producteurs directement sur le terrain », de préciser Véronique Michaud-Tapin, agronome chez Agro Enviro Lab.

Volet pédagogique

Réalisé dans le cadre du Programme d'aide à la recherche et au transfert (PART) du ministère de l'Éducation et de l'Enseignement supérieur, ce projet de recherche d'une durée de 12 semaines est accompagné d'un volet pédagogique qui a mis à contribution des élèves en Techniques de bioécologie du Cégep de La Pocatière. Le 7 mai dernier, une trentaine d'entre eux ont mis la main à la pâte afin de récolter des échantillons de sol qui doivent servir à des fins d'analyses sur le terrain voisin du Verger patrimonial de Ruralys à Sainte-Anne-de-la-Pocatière.

Pour l'enseignant au sein du programme, Guillaume Dufour, cette activité a non seulement permis à ses étudiants de vivre une expérience de terrain concrète en lien avec la matière étudiée en classe, mais elle les incitait également à travailler avec beaucoup de sérieux. « Quand tu sais que les échantillons récoltés seront analysés dans le cadre d'un projet de recherche, tu n'as pas vraiment le choix de t'appliquer. En plus, je crois qu'on a vraiment aidé les gens sur le terrain. Ce qu'on a fait en une journée, ils l'auraient peut-être fait en une semaine, autrement », conclut-il.

Soins de santé & Personnel attentif

Votre santé et votre sécurité nous tiennent à coeur.

Confort

Sécurité 24/7

Les Résidences Labrie

Résidences pour aînés

Chambres disponibles à prix abordable pour personnes âgées semi-autonomes, Alzheimer ou autres pertes cognitives.

Stéphane Lapointe, Directeur
465, av. Chapleau, Saint-Pascal (Qc) G0L 3Y0

www.ebenresidences.ca
info@ebenresidences.ca

(418) 492-7922

Soirée CARDIO-SOLEIL de l'école Hudon-Ferland

C'est dans une salle comble que s'est tenue, vendredi dernier, la soirée CARDIO-SOLEIL animée par les élèves de 6e année de l'École Hudon-Ferland. Le tout était sous la supervision de l'enseignante instigatrice du projet, Mme Judith Goulet. Tout-petits et très grands s'étaient donné rendez-vous à la salle l'Univers de Saint-Alexandre pour participer à cette soirée de mise en forme en vue de recueillir des fonds pour Opération Enfant Soleil. Se sont succédé différentes chorégraphies comprenant des mouvements à la fois cardio-vasculaires et musculaires ainsi qu'un retour au calme avec des étirements. Ces routines ont permis aux participantes et participants de donner leur pleine mesure durant plus d'une heure, de brûler des calories, et ce, tout en s'impliquant dans une cause juste et noble : l'aide aux enfants malades. Au terme de la soirée, 2350 \$ ont été amassés.



Des ressources à protéger dans le bassin versant de la rivière Ouelle

Un projet est en cours présentement et implique plusieurs organisations et une quinzaine de producteurs agricoles de Rivière-Ouelle en lien avec les ressources de la rivière à protéger.

STÉPHANIE GENDRON

Le Groupe conseil agricole de la Côte-du-Sud a obtenu du financement du MAPAQ pour élaborer un projet sur quatre ans visant à mettre en œuvre différentes actions pour préserver les terres agricoles, les bandes riveraines et améliorer la qualité de l'eau. En tout, une quinzaine de producteurs agricoles sont concernés et seront rencontrés individuellement.

Les enjeux sont autant au niveau de l'eau que pour les producteurs, aux prises, par

exemple, avec les débordements de la rivière au printemps et l'érosion liée au mouvement des marées. Les producteurs ont aussi soulevé les enjeux auxquels ils font face tels que les débordements de la rivière au printemps ou l'érosion liée au mouvement des marées. Conscients que chaque producteur doit composer avec les défis de la nature, les conseillers du Groupe conseil agricole de la Côte-du-Sud ont prévu rencontrer individuellement chacun des producteurs de la rivière Ouelle

pour établir le portrait de la situation et cibler avec eux les actions à réaliser. Le maire Louis-Georges Simard a d'ailleurs mentionné à quelques reprises l'importance de travailler ensemble dans ce processus. « Il est nécessaire d'organiser des rencontres comme celle d'aujourd'hui pour débiter afin d'outiller nos producteurs. C'est aussi pour cette raison que nous avons créé il y a quelques années, le comité de la rivière Ouelle », de conclure M. Louis-Georges Simard, maire de

Rivière-Ouelle.

Récemment une rencontre a eu lieu pour le lancement du projet. Il a été question de préserver une bande riveraine, mais également de l'importance des différentes pratiques culturales, dont les cultures permanentes qui ont un impact positif sur la qualité des sols et de l'eau.

Sur la photo à gauche: Une rencontre a eu lieu le 25 avril dernier à Rivière-Ouelle. Photo: Courtoisie



« La joie de vous servir »

Jean-Marie Rossignol

Conseiller en sécurité financière

418 492-3255

Assurance-vie
Protection en cas d'invalidité
Régimes collectifs
Rentés, REER

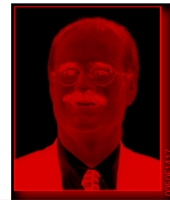

Pliage - Recouvrement
Service d'installation
Moules de tôle
Toiles à toitures à l'ancienne

FERBLANTERIE DE L'EST INC.

les
Bardeaux TM
REVÊTEMENT

Tél.: 418 492-1384
Télec.: 418 492-6432
Cell.: 418 860-6432

260, RUE VARIN, SAINT-PASCAL

Gaétan Ouellet, prop.



LE CLUB LIONS

REMET 2 400 \$

en bourses pour soutenir

LE RETOUR AUX ÉTUDES

DE DEUX ÉTUDIANTES



CENTRE DE FORMATION PROFESSIONNELLE
PAVILLON-DE-L'AVENIR



DE GAUCHE À DROITE : David Forest, agent de développement SARCA, CFP-Pavillon de l'Avenir • Carol-Anne Beauchemin, étudiante en Santé, assistance et soins infirmiers • Carine Lauzier, étudiante en Secrétariat • Serge Pelletier, directeur-adjoint du CFP-Pavillon de l'Avenir • Pierre Grondin, président du club Lions de Rivière-du-Loup

Rivière-du-Loup, le 10 avril 2019 – Deux étudiantes du Centre de formation professionnelle-Pavillon de l'Avenir termineront leur année scolaire avec l'esprit plus léger, grâce à la générosité du Club Lions de Rivière-du-Loup. L'organisme revient avec son programme de soutien aux individus pour encourager la détermination, le courage et la motivation hors du commun de jeunes parents qui effectuent un retour aux études à temps plein. Au cours des quatre dernières années, le Club Lions a consacré 24 000 \$ à cette forme de soutien, et pour la 1^{ère} année à des étudiantes du CFP-Pavillon de l'Avenir.

Carine Lauzier, étudiante en Secrétariat, et Carol-Anne Beauchemin, étudiante en Santé, assistance et soins infirmiers, se sont ainsi vu accorder une aide financière pour poursuivre leur parcours scolaire atypique.

Le Club Lions de Rivière-du-Loup souhaite faire la différence auprès de ces jeunes parents en apportant un soutien significatif à ces personnes qui plongent tête première dans des projets exigeants.

« Nous sommes particulièrement sensibles à la situation de jeunes parents qui, aux prises avec des difficultés liées à un manque de moyens, prennent la difficile décision d'effectuer un retour aux études à temps plein, avec tous les sacrifices et le courage que cela exige », explique Pierre Grondin, président du club.

La remise officielle des bourses s'est faite en mars, au cours d'une activité officielle du Club Lions.

115-1322019

SOYEZ PRÊTS

POUR L'ÉTÉ

10\$ de rabais*

/ 3,78 L

DU 8 MAI AU 10 JUILLET



sico.ca



*10\$ de rabais applicable sur les teintures d'extérieur Sico séries 232, 234, et 236 ainsi que sur les peintures d'extérieur Sico séries 811, 815, et 817, format 3,78 L. Aucune limite d'achat par client. Offre valide sur les prix réguliers. Offre valide du 8 mai au 10 juillet, 2019. Sico est une marque déposée et Avic vous mur à mur est une marque du groupe PPG. © 2019, PPG Industries, Inc. Tous droits réservés.





1005, rue Lévesque, Saint-Pascal (Québec) G0L 3Y0

www.camilledumais.com

Tél: 418-492-2347

LIVRAISON PARTOUT AU QUÉBEC

C'est terminé pour le programme Priorité Montmagny-L'Islet

Après six ans, la Chambre de commerce de Montmagny met fin au programme de fidélisation Priorité Montmagny-L'Islet.

STÉPHANIE GENDRON

Le programme permettait de contrer les fuites commerciales et de favoriser l'achat local. En achetant chez un marchand participant, il était possible d'obtenir une ristourne, donc de dépenser cet argent chez l'un d'entre eux par la suite.

Les marchands de Montmagny et L'Islet avaient moins d'intérêt pour le programme. « Ils souhaitent davantage offrir leur propre programme de fidélité », a dit Mireille Thibault, directrice générale de la Chambre de commerce de Montmagny.

La licence aurait dû être renouvelée pour une période de trois ans auprès du partenaire de la plate-forme. « Si on avait eu la possibilité de faire juste une année, on l'aurait réessayé une année. Mais on ne veut pas imposer ça trois ans à nos commerçants », ajoute Mme Thibault.

Les 16 commerces restants (ils étaient environ 25 à un certain moment) ont été consultés. Il faut dire aussi qu'un commerçant qui vendait pour des factures plus élevées parce qu'il vend des items plus chers n'était pas nécessairement celui qui récoltait la ristourne puisque l'acheteur pouvait dépenser sa ristourne là où il le souhaitait. « Ce programme a duré six ans, c'est déjà très bien. Pendant ce temps, ç'a contré les fuites commerciales. Les commerçants vont investir dans un pro-

gramme qui leur est propre », indique la directrice générale.

Les détenteurs de carte ont donc jusqu'au 30 novembre 2019 pour dépenser les « dollars Priorité » qu'ils ont accumulés au fil des ans chez les marchands participants, puisqu'après cette date, leur solde sera automatiquement annulé.



La carte Priorité Montmagny-L'Islet prend fin d'ici quelques mois, faute d'intérêt pour le programme de la part des commerçants. Photo : Courtoisie.

Un prix prestigieux pour les lits d'hôpitaux révolutionnaires

La gamme de lits d'Umano Médical de L'Islet conçus avec des chercheurs de Solutions Novika et des professeurs du Cégep de La Pocatière a été récompensée ces derniers jours par le Conseil de la recherche en sciences naturelles et en génie du Canada.

STÉPHANIE GENDRON



M. Jean-Sébastien Castonguay, professeur de technologie physique au Cégep de La Pocatière; M. Stéphane Doyon, ingénieur électrique chez Solutions Novika; Mme Esther Berthelot, chargée de projets R&D chez Umano Médical; M. Luc Landry, chef de section - électrique; M. Vincent Gingras, ingénieur électrique chez Solutions Novika; et Mme Geneviève Caron, professeure en soins infirmiers au Cégep de La Pocatière. Photo : Courtoisie.

Ce prix prestigieux assorti de montants de 120 000 \$ (100 000 \$ pour Solutions Novika et 20 000 \$ pour Umano Médical) a été remis lundi dernier à Ottawa. Le prix reconnaît l'excellence et les retombées du travail réalisé sous la direction de Luc Landry de Solutions Novika. « C'est beaucoup de fierté de faire quelque chose d'utile pour la société. C'est le seul objet que l'hôpital te donne comme patient. C'est ton lit à toi, jusqu'à ce que tu t'en ailles », résume Luc Landry.

Ces lits révolutionnaires ont été bien pensés. Ils ont un système de détection de sortie de lit, c'est-à-dire qu'avec la balance intégrée, le personnel sait si le patient se déplace sur le côté du lit, par exemple. Cela prévient les chutes avant qu'elles ne surviennent. Aussi, les chutes peuvent aussi être évitées puisque le lit descend très bas.

Les surfaces sont également faciles à nettoyer. « Il y a moins de craques. Oui, il y a des matériaux novateurs, mais neutres biologiquement. C'est fait avec de la mécanique facilement nettoyable », ajoute M. Landry.

Pour développer l'ergonomie des lits, des professeurs du Cégep de La Pocatière ont aussi été consultés, pour faciliter le travail

des infirmières, par exemple. Qui plus est, un système de détection de coincements permet d'éviter, lorsque l'on descend ou monte le lit, d'écraser un objet ou même une partie du corps du patient.

Prix

Le conseil souligne donc l'apport des membres de l'équipe de recherche, soit MM. Vincent Gingras et Stéphane Doyon, en plus de M. Landry, de Mme Geneviève Caron et de M. Jean-Sébastien Castonguay du Cégep de La Pocatière et de Mme Esther Berthelot d'Umano Médical.

Umano Médical produit environ 30 lits ook snow ALL par semaine depuis juillet et le vend au Canada, en Angleterre, aux États-Unis et bientôt en Australie. Il sera présenté au Brésil sous peu. « Le prix est pour le développement de la technologie du ook snow ALL, des avancées technologiques que l'on a faites », soulignait Christian Cariou, président d'Umano Médical. « On essaie toujours de s'améliorer pour le patient et le personnel. C'est toujours notre objectif, sinon on ne développe pas », ajoute-t-il.

NOUS

SOMMES PLUS GRANDS QUE LE CANCER

Relais pour la vie de La Pocatière

1^{er} juin 2019 - 19 h

Centre Bombardier, piste extérieure
418 894-9860 | relaispourlavie.ca
equipesrelaislp@hotmail.com

Relais pour la vie de La Pocatière

Président d'honneur 2019 :
Yvon Soucy,
préfet de la MRC de Kamouraska

999861119

Méga Bazar à l'école la Marée-Montante

Les élèves de 3^e et 4^e année de l'école la Marée-Montante de Saint-Roch-des-Aulnaies organisent un Méga Bazar qui se tiendra à leur école le samedi 18 mai prochain de 9 h à 13 h. C'est dans le cadre d'un projet entrepreneurial que les élèves préparent une 5^e édition de ce Méga Bazar. Les parents de l'Organisation de Participation de Parents (O.P.P) de l'École la Marée Montante profitent également de l'occasion pour organiser à nouveau cette année un dîner hot-dogs européens au profit des activités pour les élèves de l'école.



1 833 831 \$
retournés aux
membres de la caisse
et à la collectivité
cette année.

Ça en fait
de l'argent au
service des gens!

C'est ça
la ristourne.

La nouvelle
ristourne,
ça fait jaser.

Maintenant plus accessible,
la ristourne évolue pour qu'encore
plus de membres reçoivent leur
part des surplus.

Détails et conditions :
desjardins.com/ristourne

 **Desjardins**

Caisse de l'Anse de La Pocatière
Caisse du Centre de Kamouraska
Caisse des Champs et des Bois

Vers un regroupement des Caisses Desjardins du Centre de Kamouraska et des Champs et des Bois

Lors de leurs assemblées générales annuelles tenues le 24 avril, les présidents des conseils d'administration des caisses Desjardins du Centre de Kamouraska et des Champs et des Bois ont annoncé à leurs membres qu'un projet de regroupement des deux caisses était amorcé. Depuis quelques mois déjà, les administrateurs des deux caisses ont entrepris une réflexion sur l'organisation qui permettrait de répondre encore mieux aux besoins des membres. Un comité de représentants des deux caisses a été formé afin d'analyser la pertinence et la faisabilité de ce projet de regroupement au profit des membres. Selon lui, le regroupement permettrait à la nouvelle institution de favoriser une performance avantageuse pour ses membres, attirer du personnel qui a soif de progresser, soutenir une base solide de membres fidèles et être bien ancrée dans son milieu. Ainsi, le comité en est venu à la conclusion que le regroupement des deux caisses était une source de potentiel indéniable pour atteindre ces objectifs. Il estime également que la grande complémentarité des deux caisses, leur proximité et leur vision commune en font une alliance naturelle et le regroupement de leurs forces serait dans l'intérêt des membres, du personnel et de la collectivité. Des soirées d'information prévues le mardi 21 mai à 19 h 30 permettront aux membres d'obtenir des réponses à leurs questions sur ce projet que les administrateurs croient porteur d'avenir. De plus, les présidents rappellent que pour se concrétiser, le projet devra être approuvé par les membres lors d'assemblées générales extraordinaires qui se tiendront le lundi 10 juin à 19 h 30. Si le projet est accepté, la nouvelle Caisse Desjardins Centre-Est-du-Kamouraska verra le jour le 1er janvier 2020.

**LA VOIE RAPIDE
VERS VOTRE PROCHAIN EMPLOI**

**LA ROUTE vers
L'EMPLOI**

DEUX JOURNÉES DE VISITES EN ENTREPRISE ET DE RÉSEAUTAGE
28 mai MRC de Montmagny • 29 mai MRC de L'Islet

- Dîner en compagnie d'employeurs
- Transport offert
- Participation aux deux journées ou à celle de votre choix.

→ **Inscription avant le 17 mai 2019**
C.A.R.E. Montmagny-L'Islet : 418 248-9559 ou lecare.ca
CJE MRC de Montmagny : 418 248-3522
CJE MRC de L'Islet : 418 247-7335

Avec la participation financière de:
Québec

C.A.R.E.
Centre d'aide et de recherche d'emploi
Montmagny-L'Islet

CARREFOUR
jeunesse-emploi
MRC Montmagny

carrefour
jeunesse-emploi
MRC de L'Islet

6835P1919

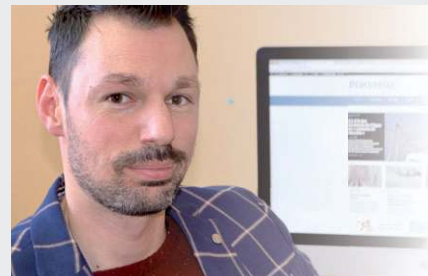

ÉDITORIAL

PAR MAXIME PARADIS

Une « draft » d'air frais souffle sur Rivière-Ouelle

Rivière-Ouelle revient de loin. Il y a 10 ans à peine, la petite municipalité d'un peu moins de 1000 habitants se remettait encore difficilement d'un crime sordide qui avait profondément marqué sa population. Dans les années suivantes, traverser le cœur du village pour aller manger une simple crème molle nous rappelait non seulement ce drame, mais la succession de maisons à vendre qu'on apercevait sur notre parcours n'envoyait clairement pas l'image d'un village au top de sa forme.

Puis est venu Star Académie en 2012. La célèbre télé-réalité de TVA a permis de faire découvrir au public québécois le grand talent de l'enfant chérie de Rivière-Ouelle, Sophie Pelletier. En se rendant en demi-finale du concours, l'auteure, compositrice et interprète a contribué indirectement à rassembler sa communauté, à faire oublier les heures noires qu'elle venait de vivre et à insuffler un vent de fierté chez les Rivelois.

Cette mobilisation, elle s'est renforcée au cours des dernières années. Pourtant, Rivière-Ouelle n'était pas au bout de ses peines durant tout ce temps. Thérèse-Martin, Hélène Lavoie, puis l'épicerie du village ont fermé successivement. La population a continué à chuter pour passer sous la barre des 1000 habitants. Le Camp Canawish a même dû se résoudre à sauter une saison d'activité l'été dernier faute de moniteurs.

Malgré tous ces revers, Rivière-Ouelle n'a jamais fléchi. À force d'être exposés aux vents contraires, au sens propre comme au sens figuré, ses citoyens sont même devenus un exemple de résilience à suivre, canalisant cette énergie autour de projets novateurs, aux promesses de retombées qui font déjà saliver.

Il suffisait d'assister au dévoilement du plan de développement de la Municipalité le 21 mars dernier pour bien saisir toute cette force fédératrice à laquelle peu de citoyens semblent encore résister. Nettoyer et améliorer l'accès aux plages, se positionner comme pôle de tourisme généalogique, mettre en place un jardin communautaire et une cuisine collective. Autant de projets ambitieux, mais réalisables, si cette ferveur citoyenne ne s'estompe pas.

Et c'est sans parler de tout le dynamisme s'articulant autour du comité de bénévoles de la Chapelle du quai qui agit actuellement comme un des moteurs incontournables de la revalorisation du secteur de la Pointe-aux-Orignaux, un des deux premiers endroits au Québec qui obtiendra sous peu la désignation de paysage culturel patrimonial avec la Pointe-aux-Iroquois, elle aussi à Rivière-Ouelle!

Et ce n'est pas fini

Outre sa population, c'est tout le secteur privé et public rivelois qui a contribué à la vitalité de la municipalité depuis quelques années.

L'automne dernier, le Camping de Rivière-Ouelle investissait 150 000 \$ pour relier ses installations au réseau d'aqueduc de la Municipalité. Il serait maintenant question d'augmenter la superficie du camping dans le futur.

Le CHSLD Thérèse-Martin, fermé en 2013 sous l'ancien régime du CSSS de Kamouraska, est devenu depuis l'épicentre administratif du CISSS du Bas-Saint-Laurent en terre kamouraskoise, en plus d'accueillir le Centre de réadaptation en déficience intellectuelle et en troubles envahissants du développement (CRDITED).

Aux Tourbières Lambert, c'est 6 M\$ d'investissements qui étaient annoncés récemment pour leurs installations du Bas-Saint-Laurent et de la Côte-Nord, permettant de doubler la superficie de leur usine d'ensachage de Rivière-Ouelle, construite en 2015.

Dans quelques semaines à peine, ce sera au tour du Camp Canawish de livrer promesse et de rouvrir ses portes à une centaine de campeurs avec une offre de service renouvelée et bonifiée.

Enfin, le dernier gros édifice à l'abandon, la Résidence Hélène Lavoie fermée depuis 2015, renaîtra cet été sous la forme d'une microbrasserie avec service d'hébergement convivial de 59 chambres. Encore une fois, il s'agit là d'un cadeau du ciel pour Rivière-Ouelle, quand on sait tout le renouveau que les microbrasseries apportent dans leur sillon au sein des villages où elles s'installent.

Bref, il n'y a pas à dire, c'est une véritable « draft » d'air frais qui balaye actuellement la capitale des vents! Et en ce début de mois de mai où le nordet en provenance de Rivière-Ouelle a tendance à souffler fort et à nous tenir éveillés, espérons juste que sa puissance inspirante contamine les communautés environnantes plus à l'ouest de la Ouelle, où trop souvent la morosité ambiante vient tuer les possibles avant même qu'on ne se soit mis à les rêver...



SOLDE DU PRINTEMPS

Valide du 15 au 22 mai 2019

TERRE NOIRE
Lambert
27 L
772202971

0⁹⁹\$



TERRE À JARDIN
25 L
772203052

1²⁸\$



RABAIS DE 20%

sur TOUS les pots à fleur



TROUSSE D'OUVERTURE DE PISCINE
37425104

14⁹⁸\$



PAILLIS DE CÈDRE NATUREL

1⁸⁹\$



772202950

LAVEUSE À PRESSION
Campbell Hausfeld
2000 PSI

239⁹⁵\$



7762536

DÉSHUMIDIFICATEUR 50 PINTES FRIGIDAIRE

10355363

199⁹⁵\$



TROUSSE D'OUVERTURE DE PISCINE AU SEL
0672995

24⁹⁸\$



BARBECUE AU GAZ PROPANE CABINET 4B 72 000 BTU

65985098

349⁹\$



SCIE CIRCULAIRE 15A
00276554

89⁹⁹\$



PERCEUSE VVR 1/2" Lithium 20V MAX

78⁸⁹\$



00276534

ENS. DE 2 OUTILS 20V

149⁹⁵\$



00276545

CRAFTSMAN

CHLORE EN PASTILLE
Pastilles 3" 6 Kg

37425102

29⁹⁵\$



ALGICIDE 10% 3.6L

7⁵⁹\$



37425090

ÉPENDEUR À ENGRAIS
05233167

39⁹⁹\$



GRAINES DE TOURNESOL 16 KG

17⁹⁵\$



8666005R

TONDEUSE À GAZON

219⁹\$



02225231

289⁹\$



02225238

BROUETTE ROBUSTE 6 PC

85⁹⁵\$



0332053R

PROGRAMMATION 2019-2020

Les Arts de la scène de Montmagny

Partenaire saison



Patrick Groulx
7 SEPTEMBRE



Bruno Pelletier
14 SEPTEMBRE



Roxane Bruneau
20 SEPTEMBRE



Rosalie Vaillancourt
21 SEPTEMBRE



Julien Clerc
23 SEPTEMBRE



Rachid Badouri
28 SEPTEMBRE



Le dernier sacrement
29 SEPTEMBRE



Ulysse
2 OCTOBRE



Julien Lacroix
4 OCTOBRE



Yoan
5 OCTOBRE



Kevin Parent
11 OCTOBRE



Alexandre Barrette
12 OCTOBRE



Marie-Mai
17 OCTOBRE



Taktika
18 OCTOBRE



Mariana Mazza
19 OCTOBRE



Compagnie EBNFLÖH
20 OCTOBRE



Ryan Kennedy & Sam Tucker
25 OCTOBRE



Mike Ward
26 OCTOBRE



Ladies Night Last Call
27 OCTOBRE



Marco Calliari
1ER NOVEMBRE



Pierre Hébert
2 NOVEMBRE



P-A Méthot
8-9 NOVEMBRE



Les Jeunesses musicales du Canada
10 NOVEMBRE



Alex Perron
16 NOVEMBRE



Le malade imaginaire
17 NOVEMBRE



Boucar Diouf
22 NOVEMBRE



Ingrid St-Pierre
23 NOVEMBRE



Paul DesLauriers Band
29 NOVEMBRE



Mario Jean
30 NOVEMBRE



Symfolies de Noël
8 DÉCEMBRE



Simon Gouache
14 DÉCEMBRE



Nicolas Noël
19 DÉCEMBRE



Soirée Swing Gatsby
10 JANVIER



Maxim Martin
11 JANVIER



Les soeurs Boulay
17 JANVIER



Steeve Diamond
18 JANVIER



Philippe Laprise
24 JANVIER



JIREH Gospel Choir
25 JANVIER



David Goudreault
26 JANVIER



Mehdi Bousaidan
1ER FÉVRIER



François Bellefeuille
8 FÉVRIER



Katherine Levac
14 FÉVRIER



Centre des arts et des lettres du Québec



24 & 25 MAI

2
JOURS
SEULEMENT

Des grillages pour bouches d'égout retirées par dizaines à La Pocatière

Depuis quelques jours, la Ville de La Pocatière fait les frais de personnes malveillantes qui retirent par dizaines des grillages de bouches d'égout à la tombée de la nuit. Le directeur des Services techniques de la Ville, Jacques Desjardins, appelle au gros bon sens des personnes derrière ces actes nuisibles à la sécurité des citoyens.

MAXIME PARADIS



Jacques Desjardins, directeur des Services techniques de la Ville de La Pocatière. Photo : Maxime Paradis.

Situation récurrente vers la fin de l'année scolaire et à la reprise des classes à l'automne, le festival des grillages pour bouches d'égout retirées cause bien des maux de tête à la Ville de La Pocatière. « Nos employés de la voirie doivent souvent travailler durant la nuit pour les remettre en place. Dans la nuit de jeudi à vendredi, la semaine dernière, ils sont rentrés entre minuit et 1 h du matin pour en replacer une dizaine. Le lendemain matin, il y en avait encore une vingtaine de retirée. Et dimanche matin, une autre bonne dizaine encore une fois », d'indiquer Jacques Desjardins.

Le directeur des Services techniques ne s'en cache pas, ces méfaits occasionnent des coûts à la Ville de La Pocatière. « Chaque employé qui rentre durant la nuit pour replacer ces grillages, c'est 3 h d'ouvrage à temps et demi chaque fois pour la Ville », précise-t-il.

Mais avant tout, il s'inquiète surtout pour la sécurité des gens. « C'est dangereux pour les automobilistes, les piétons et les cyclistes. On n'a pas le choix d'intervenir rapidement à cause de ça », ajoute-t-il.

Heureusement, aucun accident grave n'est survenu depuis que la Ville a commencé à relever la situation il y a quelques années. Néanmoins, Jacques Desjardins parle d'une dame qui a déjà failli perdre pied alors qu'elle marchait face à l'ancien hôtel Sainte-Anne.

Le grillage de la bouche d'égout y avait été retiré durant la nuit. « Elle a eu plus de peur que de mal, mais quand même, c'est la démonstration qu'il peut y avoir des conséquences graves », déclare-t-il.

Les responsables?

Malgré la récurrence de la situation depuis quelques années, la Ville de La Pocatière ne sait pas qui commet ces actes proprement dits. Jacques Desjardins croit tout de même qu'il y a un lien à faire avec la présence des étudiants en ville. « Ça se déroule le soir durant l'année scolaire, souvent dans la nuit du jeudi au vendredi, au moment de la sortie des bars. Et comme c'est plutôt difficile à retirer, c'est clair que ce n'est pas un enfant de 10 ans qui fait ça non plus », souligne-t-il.

La Ville espère donc que les auteurs de ces actes fassent preuve de civisme et qu'ils se préoccupent de la sécurité de leurs concitoyens avant d'agir de la sorte. De son côté, la Sûreté du Québec ajoute que retirer les grillages sur les bouches d'égout est considéré comme un méfait au sens du code criminel et que si une personne se blesse à cause de ce retrait, le responsable peut être accusé de négligence criminelle ayant causé des lésions.

Avec la collaboration de Stéphanie Gendron.

Vol chez Antiquités du Kamouraska

Un vol est survenu dans la nuit de vendredi à samedi chez Antiquités du Kamouraska. Le propriétaire de l'entreprise, Serge Dionne, craint ne pas revoir la couleur des objets dérobés.

MAXIME PARADIS

Un baril de chênes, des vieux bidons de lait, un rouet et quelques caisses de bois constituent l'essentiel du matériel qui a été volé, selon le propriétaire. De plus, il précise que ceux-ci se trouvaient à l'extérieur de l'entreprise. « C'est ma publicité, en quelque sorte. Je suis ouvert depuis deux ans et j'ai toujours exposé des antiquités à l'extérieur. Je ne me suis jamais rien fait voler », d'avouer celui qui ne compte pas déclarer le vol auprès de son assureur étant donné la faible valeur monétaire de ce qui a été subtilisé, soit 300 \$.

Néanmoins, Serge Dionne mentionne que les objets en question sont tout de même parmi les plus convoités par sa clientèle. « Des barils en chêne, j'en ai vendu deux durant la fin de semaine. Si je ne m'étais pas fait voler le troisième, je l'aurais vendu, c'est sûr », confie-t-il.

Même s'il mentionne avoir porté plainte auprès de la Sûreté du Québec, Serge Dionne ne croit pas qu'il reverra ses antiquités de sitôt. « Je n'ai pas de caméras à l'extérieur du commerce, ça risque d'être difficile de retrouver les voleurs », poursuit-il.

Laurent Claude Doiron n'a pas voulu confirmer s'il y avait enquête dans ce dossier. Toutefois, il a tenu à préciser que la présence policière sur le territoire du Kamouraska est suffisante, même durant la nuit, défaisant l'argument que cet acte ait pu se produire en raison d'un manque d'effectifs en sol kamouraskois. « Il n'y a pas de vagues de vols au Kamouraska actuellement. C'est tranquille sur votre territoire depuis un bout de temps, même durant la nuit. Tout ce qu'on rapporte, c'est des gestes isolés ici et là », ajoutait-il.

Rappelons qu'en décembre dernier, la Ville de La Pocatière avait adopté une résolution demandant à la MRC de Kamouraska de vérifier si la Sûreté du Québec fonctionnait à effectif réduit sur le territoire. Une demande que le préfet de Kamouraska, Yvon Soucy, avait qualifiée de récurrente chez les maires de sa MRC.



Présence policière suffisante
Du côté de la Sûreté du Québec, le responsable des communications au Bas-Saint-

LA FIÈVRE SAISONNIÈRE EST EN COURS!

COUPE-HERBE À BATTERIE FSA 45
159⁹⁵\$
PDSM 179,95\$
18 V Li-Ion 2,0 Ah/2,5 kg (5,5 lb)

COUPE-HERBE À BATTERIE FSA 57
259⁹⁵\$
PDSM 279,95\$
36 V Li-Ion 1,4 Ah/2,6 kg (5,7 lb)

SOUFLEUR À BATTERIE BGA 45
159⁹⁵\$
PDSM 179,95\$
18 V Li-Ion 2,0 Ah/2,0 kg (4,4 lb)

SOUFLEUR À BATTERIE BGA 56
259⁹⁵\$
PDSM 279,95\$
36 V Li-Ion 2,8 Ah/2,1 kg (4,6 lb)

SCULPTE-HAIE À BATTERIE HSA 25
159⁹⁵\$
PDSM 179,95\$
10,8 V Li-Ion 2,0 Ah/10,9 kg (2,0 lb)

TAILLE-HAIE À BATTERIE HSA 45
159⁹⁵\$
PDSM 179,95\$
18 V Li-Ion 2,0 Ah/2,5 kg (5,5 lb)

TONDEUSE À GAZON À BATTERIE RMA 460
549⁹⁵\$
PDSM
Plateau 19 po/Batterie AK/26,0 kg (57,3 lb)

TONDEUSE À GAZON À BATTERIE RMA 510
649⁹⁵\$
PDSM
Plateau 21 po/Batterie AP/28,0 kg (61,7 lb)

*Batterie intégrée. *Poids sans batterie. *Batterie amovible.

Les détaillants peuvent vendre à prix moindre. Les prix des scies à chaîne et des souffleurs sont en vigueur jusqu'au 30 juin 2019. Les prix de tous les autres outils motorisés et des accessoires sont en vigueur jusqu'au 31 juillet 2019. Les descriptions et les illustrations sont exactes au mieux de notre connaissance au moment de la publication et sont modifiables sans préavis. STIHL Limitee n'est pas responsable des erreurs d'impression et le détaillant STIHL local détient le pouvoir final de décision des prix des produits. Les prix sont valables uniquement chez les détaillants participants.

JEAN MORNEAU INC.
735, rue Taché, Saint-Pascal • 418 492-3632

CENTRE MULTI-SERVICES JC INC.
51, 2e Rang Est, Saint-Jean-Port-Joli • 418 598-3047

LOCATION J.-C. HUDON INC.
86, rue de la Gare, La Pocatière • 418 856-2427

Stihl a plus de 900 détaillants de service autorisé à travers le Canada – visitez votre détaillant local dès aujourd'hui!

STIHL
www.stihl.ca



INDUSTRIE AUTOMOBILE

Quoi de neuf ce printemps?



PIÈCES D'AUTOS

Des gens, des produits et des prix incomparables^{MS}

Roues et accessoires



Pensez
CARQUEST

Batterie pour tracteur à pelouse
#8UE1L **46⁹⁵\$**

Batteries spécialisées

Batterie pour embarcations nautiques

Excellente puissance au démarrage et longue durée de vie sans entretien

À partir de **109⁹⁵\$**



Batteries pour sports motorisés

Batteries pour sports motorisés AGM Platinum pour motoneiges, motocyclettes et VTT



Nous recyclons les batteries!

Prix en vigueur jusqu'au 31 mai 2019

219, avenue Rochette, Saint-Pascal
télé. : 418 492-9612 418 492-2704

1322, 4^e Avenue, La Pocatière
télé. : 418 856-5119 418 856-5000



PIÈCES D'AUTOS

0065E2019

SUBARU : un premier modèle hybride rechargeable

► PAR BENOIT CHARETTE

En 2019, la petite marque japonaise offre pour la première fois un modèle hybride rechargeable, qui prend la forme d'un Crosstrek. L'autonomie est encore bien timide avec seulement 27 km, mais c'est un premier pas. Avec ce modèle, Subaru tient une promesse et annonce qu'un modèle entièrement électrique est prévu pour 2021. Naturellement, le poids des batteries, qui ajoutent plus de 250 kilos à la voiture, n'apporte pas d'amélioration sur le plan de la maniabilité et de la performance. Ceci dit, les propriétaires vont se concentrer sur les économies de carburant.

Parmi les autres nouveautés, Subaru a également présenté une nouvelle génération de Forester. Les premiers modèles sont arrivés en concession en novembre dernier. Le modèle 2019 est plus grand et l'espace aux jambes pour les sièges arrière augmente de 1,4 pouce. Tous les Forester sont équipés d'un moteur Boxer 2,5 litres à 4 cylindres qui produit 182 chevaux et 176 lb-pi de couple, contre 170 chevaux et 174 lb-pi dans l'ancienne

version. Le Forester est offert uniquement avec une transmission CVT. La boîte manuelle précédemment

proposée, ainsi que la version XT et son moteur turbocompressé, n'ont pas fait le saut avec la nouvelle génération.

Enfin, le plus gros modèle de la famille, l'Ascent, revient inchangé cette année.



▲ Le Subaru Crosstrek 2019

Le Subaru Forester 2019 ▼



**Des conseils éclairés,
un choix incomparable
dans les grandes marques.**

**Les Pneus
Lévesque**
Serge Lévesque, propriétaire

- Alignement aux 4 roues • Changement d'huile
- Vulcanisation et réparation de pneus de camions et agricole
- Service d'entretien des pièces de conduite, de suspension, des freins et système d'échappement

125, route 230 Ouest, La Pocatière

Tél.: **418 856-2984**

Télec.: 418 856-3502



Pour votre véhicule... Un seul endroit, **GARAGE J.M. OUELLET**

- ✓ Entretien général
- ✓ Freins
- ✓ Silencieux
- ✓ Vidange d'huile
- ✓ Vérification complète

Reprogrammation des ordinateurs d'autos et de camions



GARAGE J.M. OUELLET
mécanique générale

180, de la Station, Sainte-Louise • Tél. : **418 354-2112**

GRAND PORTAGE

L'expérience
d'achat
RÉINVENTÉE

IL FAIT TOUJOURS BEAU
QUAND ON ROULE EN SUBARU.

SUBARU
Confiance et évolution



LA TOUTE NOUVELLE
ASCENT 2019

208 paiements
à partir de
104\$*
par semaine
taxes en sus

Location de
48
mois

AWD
Traction intégrale symétrique

EyeSight
Technologie d'aide à la conduite

Prix de détail suggéré de

37 910\$

Transport et préparation inclus, taxes en sus

Avec un acompte de 1 622,00 \$. Montant total exigé avant le début de la location : 1 984,47 \$ (taxes incluses).
Location basée sur une allocation annuelle de 20 000 km avec kilométrage additionnel de 0,10 \$ le km.

- 8 places
- Traction intégrale symétrique
- Moteur Boxer®
- Système EyeSight®¹



avec phares spécifiques²

PASSEZ NOUS VOIR ET EN FAIRE L'ESSAI!



**AU CANADA
EN 2016 ET 2017**
POUR LA SATISFACTION
À LA CLIENTÈLE



ISRAËL GAGNON
Directeur des ventes Subaru



PHILIPPE DUBÉ
Conseiller aux ventes



SONIA DESCOTEAUX
Conseillère aux ventes

155-A, rue Fraser, Rivière-du-Loup
1 855 208-9131

Grand Portage Automobiles
GRANDPORTAGEAUTO.COM

* L'offre de location s'applique au modèle illustré, l'Ascent Commodité 2019 (KT2 C8), à transmission automatique, dont le prix de détail suggéré est de 37 910 \$ (taxes en sus). L'offre de location comprend 208 paiements de 104 \$ (taxes en sus) par semaine pour un terme de 48 mois et 1 622,00 \$ en comptant initial. Le premier paiement de 104 \$ est requis à la signature du contrat. Le montant total exigé avant le début de la location est de 1 984,47 \$ (taxes incluses). La location est basée sur une allocation annuelle de 20 000 km. Des frais de 0,10 \$/km seront facturés pour les kilomètres excédentaires. Les frais d'inscription au Registre des droits personnels et réels mobiliers, les frais de transport et de préparation, ainsi que les droits spécifiques sur les pneus neufs sont inclus. Le permis de conduire, l'immatriculation (prix varie selon le client) et les assurances sont en sus. Le concessionnaire peut louer à prix moindre. L'offre et les spécifications techniques peuvent changer sans préavis. Le financement est offert sous réserve de l'approbation de crédit des Services Financiers Subaru par TCCI. L'offre est en vigueur jusqu'au 31 mai 2019. Certaines conditions s'appliquent. 1. EyeSight® est un système d'assistance au conducteur qui peut ne pas fonctionner dans certaines conditions. Il incombe en tout temps au conducteur d'adopter une conduite sécuritaire et prudente. L'efficacité du système dépend de nombreux facteurs, tels que l'entretien du véhicule ainsi que les conditions météorologiques et routières. Consultez le Manuel du propriétaire pour les détails de fonctionnement et les limites. 2. Les cotes de sécurité sont attribuées par l'Insurance Institute for Highway Safety (IIHS). Visitez le www.iihs.org pour connaître les méthodes de tests. Visitez votre concessionnaire Subaru participant pour tous les détails. Ascent et Subaru sont des marques déposées.

NISSAN : UNE NOUVELLE ALTIMA 4 ROUES MOTRICES

► **PAR BENOIT CHARETTE**

La grande nouveauté de l'année chez Nissan est le renouvellement complet de la berline Altima. Cette sixième génération présente une longue liste d'améliorations. Le moteur de base, un 4 cylindres à injection directe de 2,5 litres développant 188 chevaux, est le même format que l'ancien moteur, mais 95 % est redessiné. En plus de gagner 9 chevaux et une légère augmentation du couple à 180 lb-pi, sa

nouvelle conception a permis de réduire le bruit et les vibrations et d'améliorer la consommation de carburant.

Le deuxième moteur est un nouveau moteur 4 cylindres turbo à compression variable de 2,0 litres de 248 chevaux qui provient de l'Infiniti QX50. Il remplace l'ancien V6 de 3,5 litres. La plus grande nouveauté pour ceux qui utilisent leur véhicule en hiver est l'introduction d'une transmission intégrale sur toutes les versions avec moteur 2,5 litres. Le système fournit



▲ La Nissan Altima 2019

Le Nissan Kicks 2019 ▼



Carrossier ProColor®

La Pocatière

ATELIER CAROIS

1575, ROUTE 230 EST
LA POCATIÈRE

418 856-1226

REMORQUAGE

COURTE ET LONGUE DISTANCE
24 HEURES / 7 JOURS



- Réclamation d'assurances
- Redressement de châssis
- Peinture et débosselage
- Sablage au jet de sable
- Réparation et remplacement de pare-brise
- Remorquage courte et longue distance

LE MEILLEUR ENDROIT POUR VOTRE VÉHICULE

Équipement ultra moderne pour détection de problèmes

- ✓ Programmeur pour la plupart des véhicules
- ✓ Machine pour inspection ordinateur pour analyse des problèmes reliés à votre véhicule
- ✓ Vente de pneus



Réservez votre prochain entretien chez...

GARAGE NOËL ALEXANDRE

MÉCANIQUE GÉNÉRALE

94, Bois Francs, Mont-Carmel

418 498-2427



POUR VOS CHANGEMENTS DE PNEUS
Montés, démontés, balancés 10\$ /roue
Déjà sur roue 5\$ /roue

HEURES D'OUVERTURE DEPUIS 10 ANS
Lundi au vendredi 8 h à 17 h - 19 h à 21 h
Samedi 8 h à 12 h

une distribution de couple à la demande et une assistance au démarrage en pente pour les surfaces à faible adhérence.

Parmi les autres modèles, la populaire Leaf a procédé à quelques mises à niveau en 2019. Ce modèle redessiné va offrir une batterie plus performante avec une autonomie estimée de 350 km. Finalement, il faut noter que le petit modèle Juke tire sa révérence pour 2019, cédant sa place au nouveau Kicks.

APPEL SANS FRAIS

211

Info Services Communautaires

- Confidentiel;
- Réponse humaine multilingue;
- 7 jours sur 7; du lundi au vendredi de 8 h à 21 h et la fin de semaine de 8 h à 18 h.

www.211quebecregions.ca



Innover
pour exalter

LE BLITZ DE 5 JOURS DU 21 AU 27 MAI

NISSAN INTELLIGENT MOBILITY^{MC}

LOUEZ LE ROGUE ÉDITION SPÉCIALE
**SANS FRAIS
SUPPLÉMENTAIRES[†].**

C'EST
PLUS DE

2100 \$
D'ACCESSOIRES
POUR ZÉRO DOLLAR DE PLUS.



Rogue Édition
spéciale illustré

ROGUE ÉDITION SPÉCIALE

- RAILS DE TOIT
- VOLANT CHAUFFANT GAINÉ DE CUIR
- JANTES EN ALLIAGE D'ALUMINIUM DE 17"
- RÉGULATEUR AUTOMATIQUE DE L'AIR AMBIANT BIZONE
- VITRES ARRIÈRE TEINTÉES
- POIGNÉES DE PORTIÈRES CHROMÉES

LOUEZ LE ROGUE S ÉDITION SPÉCIALE À T.A.
POUR 325 \$* / MOIS, PENDANT 60 MOIS
AVEC 0 \$ EN COMPTANT INITIAL

C'EST COMME PAYER

75 \$**
/SEMAINE

VALEUR AU DÉTAIL DE

29 828 \$

OU OBTENEZ JUSQU'À 1 000 \$ DE RABAIS BLITZ*

À LA LOCATION OU AU FINANCEMENT À L'ACHAT, SUR MODÈLES SÉLECTIONNÉS.



ALTIMA
1 000 \$ RABAIS
BLITZ*



SENTRA
500 \$ RABAIS
BLITZ*



MICRA
500 \$ RABAIS
BLITZ*

**GRAND
PORTAGE**

L'expérience
d'achat
REINVENTÉE



Allen Pelletier
Directeur des
ventes Nissan



Sébastien Lavoie
Conseiller
aux ventes



Olivier Bouchard
Conseiller
aux ventes



André Gendron
Conseiller
aux ventes



Valérie Lévesque
Directrice
financière

277, boul. de l'Hôtel de Ville, Rivière-du-Loup
418 862-5623

f Grand Portage Automobiles
GRANDPORTAGEAUTO.COM

Offres en vigueur du 21 au 27 mai 2019. † Aucun frais supplémentaire par rapport au PDSF du Rogue S à traction avant, lors de la période de l'offre, ne sera ajouté pour louer le Rogue S à traction avant Édition spéciale. * L'offre de location par l'entremise de NCF est basée sur une allocation de 20 000 km / an (allocation totale de 100 000 km pour un terme de 60 mois) avec kilométrage additionnel à 0,10 \$ / km. Le premier paiement et le versement comptant le cas échéant sont requis à la signature du contrat. Les frais d'inscription auprès du RDPRM et les frais d'agent pour l'inscription (jusqu'à 77 \$ au total) ne sont pas compris et sont payables à la signature du contrat. Les taxes, immatriculation, droits spécifiques sur les pneus neufs (15 \$) et les assurances sont en sus, et exigés à la signature du contrat. ** Les paiements ne peuvent être faits hebdomadairement. Ils sont uniquement mentionnés à titre informatif. * Le rabais Blitz de 5 jours de 1 000 \$ / 1 000 \$ / 500 \$ / 500 \$ est applicable à la location ou au financement à l'achat, uniquement par l'entremise de NCF, d'un modèle Rogue / Altima / Micra / Sentra 2019 neuf en stock. Cette offre peut être combinée à un taux de location ou de financement subventionné et aux autres offres en vigueur. Le montant du rabais sera déduit du prix de vente négocié après les taxes et n'est pas inclus dans le paiement à la location annoncé. Les offres sont sous réserve de l'approbation de crédit par Nissan Canada Finance; elles peuvent être modifiées, prolongées ou annulées sans préavis. Les concessionnaires peuvent fixer leurs propres prix. Visitez www.choisisseznissan.ca ou votre concessionnaire Nissan du Québec participant pour tous les détails. Des conditions s'appliquent. © Nissan Canada Inc., 2019.

KAWASAKI SUCCOMBE À LA MODE RÉTRO

► PAR JEAN-FRANÇOIS GUAY

Après le modèle Z900RS lancé l'an dernier, Kawasaki récidive cette année en présentant une autre moto d'allure

vintage, la W800, dont les débuts remontent à 1965 sous le vocable de W1. La W800 est offerte en déclinaison Street et Cafe. La première prône une conduite décontractée avec des

poignées hautes et un siège pour 2 personnes, tandis que la seconde joue la carte de la sportivité avec une selle courte et des poignées basses. Peu importe la version, le moteur est un bicylindre de 773 cm³ refroidi par air.

Du côté de la mécanique, on retrouve un moteur à 4 cylindres de 636 cm³, un système de freinage intelligent KIBS, un contrôle de la traction KTRC à 3 modes et le sélecteur KQS qui permet de changer les rapports de la transmission sans débrayer.

Du côté des sportives, la puissance de la Ninja H2 augmente à 231 chevaux, tandis que la ZX-10R reçoit des optimisations visant à améliorer son comportement routier et la puissance de son moteur de 998 cm³. Cela dit, la principale nouveauté est la Ninja ZX-6R, dont le look a été rafraîchi avec un faciès retouché, des feux avant et arrière à DEL et une selle redessinée.

Le segment des routières/tourisme accueille dans ses rangs la Ninja H2 SX SE+, qui se distingue par une suspension électronique semi-active, alors que la Versys 1000 ABS LT SE étrenne aussi une suspension pilotée. Du côté des petites cylindrées, notons l'entrée en scène du modèle Z400.

Garage C. et F. Caron

Saint-Jean-Port-Joli

ALIGNEMENT
VENTE DE PNEUS



UNE ÉQUIPE QUI VOUS EN OFFRE PLUS...

- Mise au point efficace de votre moteur
- Équipement efficace pour votre système de silencieux avec « cintreuse » moderne
- Franchise 
- Remorquage 
- Air climatisé
- Alignement

Conservez votre véhicule en bon état avec un « ANTIROUILLE » de qualité

Nos experts sauront l'appliquer de façon professionnelle...

Pièces garanties à vie*

Amortisseurs MONROE
Jambe de force MacPherson
Cardan
Crémaillère
Plaquettes ou sabots de frein
Pièces de direction
Ressorts hélicoïdaux
Silencieux WALKER

* Détails chez votre garagiste





Garage C. et F. Caron

51, Rang 2, Saint-Jean-Port-Joli

418 598-6955



▲ La Kawasaki W800 Cafe

Carrossier ProColor



DURO

vitres d'autos



Dépositaire cabine
LA BOÎTE DE CONFIANCE, DEPUIS 1972



CENTRE DE DÉBOSELAGE G.L INC.

VITRES D'AUTO G. & L. LANGLOIS ENR.

278, ch. Vincelotte, Cap-Saint-Ignace

418 246-5853

Katy Langlois et Patrick Gaumond, prop.
Courriel : cdgl@cgocable.ca

- Débosselage
- Peinture
- Frame Master
- Estimation gratuite

Service de raccompagnement

VOLKSWAGEN : CHANGEMENT DE CAP

► **PAR BENOIT CHARETTE**

Après s'être fait l'apôtre des moteurs diesels, voilà que Volkswagen change son fusil d'épaule. À la suite du développement de la plateforme MQB, qui se trouve sous la majorité des véhicules à essence de la marque, Volkswagen a investi dans la plateforme MEB, qui servira de base pour tous les futurs modèles électriques de sa famille modulaire I.D. Grâce à cette flexibilité, ce châssis pourrait donner à VW un avantage décisif sur la concurrence dans le secteur des économies

d'échelle. En effet, cette plateforme est conçue pour générer du volume en utilisant les mêmes pièces dans une grande variété de modèles. D'ici la fin de 2022, les marques VW, Audi, Skoda et Seat auront lancé 27 modèles basés sur cette nouvelle plateforme.

Le groupe VW prévoit construire environ 10 millions de véhicules MEB au cours du cycle de vie de l'architecture de première génération. Ainsi, un premier petit véhicule à hayon 100 % électrique est prévu sur nos routes en 2020 comme année modèle 2021, de

même que le I.D. Buzz, un utilitaire électrique. Dans les deux cas, l'autonomie finale n'est pas encore connue.

Après une remise à niveau de la Jetta plus tôt l'an dernier, c'est au tour de la Passat de faire peau neuve cette année. Volkswagen a aussi commencé

la vente de l'Arteon, qui succède à la Passat CC comme berline, au style coupé à 4 portes qui vient avec un petit 4 cylindres 2,0 litres turbo de 268 chevaux. Enfin, 2019 sera la dernière année de la Beetle, la plus célèbre des voitures du groupe Volkswagen, apparue en 1936.



▲ La Volkswagen Arteon 2019

Pour un véhicule en bon état...

Gaz propane

CAA **Garage Recommandé**

NAPA **AUTOPRO**

Automobiles Dubé et fils S.E.N.C.

Jean-François et Mathieu Dubé

83-B, Route 132 Ouest, La Pocatière
Tél. : 418 856-4746 • Téléc. : 418 856-5396
dubeetfils@videotron.ca

AIR CLIMATISÉ

Cie Verte

14992018

Volkswagen pour tous

L'OFFRE FINALE

OBTENEZ JUSQU'À

1% ou 2 500 \$

en rétrocession de valeur sur certains modèles 2019

en prime à l'achat au comptant sur certains modèles Jetta et Golf 2019

DU 15 AU 31 MAI

▲ Le montant affiché est pour la Jetta

Modèles Exedra et R-Line illustrés
Voir les détails chez

GRAND PORTAGE

L'expérience d'achat sans stress

RÉCIPIENDAIRE D'UNE EMBLEMME WOLFSBURG
2007 - 2004 - 2003 - 2001 - 2005 - 2006 - 2008 - 2007

157, rue Fraser, Rivière-du-Loup
1 866 949-2186



Innové pour exalter

L'ÉVÉNEMENT APPROUVÉ PAR LE FABRICANT



QASHQAI 2018 ILLUSTRÉ



8

Plus que
QASHQAI 2018
Prêts pour la livraison !

500\$ de rabais supplémentaire
si vous roulez avec
une autre marque*

* détails en concession



ROGUE 2019 ILLUSTRÉ

ROGUE 2019

LOUEZ LE ROGUE S À TRACTION AVANT POUR **325\$* / MOIS**
PENDANT **60 MOIS**.

C'EST COMME PAYER
75\$**
/SEMAINE

VALEUR AU DÉTAIL DE
28 828\$

AVEC 0\$ EN COMPTANT INITIAL

NOUVELLE ÉQUIPE !



STÉPHANE PAQUET
PROPRIÉTAIRE - DIRECTEUR GÉNÉRAL



BENOÎT-PIERRE MICHAUD
DIRECTEUR GÉNÉRAL DES VENTES



CHRISTIAN DORVAL
CONSEILLER AUX VENTES



RENAUD LECOMTE
CONSEILLER AUX VENTES



DAVID DUGUAY
CONSEILLER AUX VENTES



BILLY DESCHÊNES
DIRECTEUR FINANCIER



**MONTMAGNY
NISSAN**

GRUPE PAQUET

SOLUTIONS DE CRÉDIT DISPONIBLES AVEC LE PROGRAMME AVANTAGE DE NISSAN

(418) 248-3400 133, boul. Taché Ouest | montmagnynissan.com

Offres en vigueur du 1er au 31 mai 2019. * Les offres de location par l'entremise de NCF sont basées sur une allocation de 20 000 km / an (allocation totale de 100 000 km pour un terme de 60 mois) avec kilométrage additionnel à 0,10 \$ / km. Le premier paiement et le versement comptant le cas échéant sont requis à la signature du contrat. Les frais d'inscription auprès du RDPRM et les frais d'agent pour l'inscription (jusqu'à 77 \$ au total) ne sont pas compris et sont payables à la signature du contrat. Les taxes, immatriculation et les assurances sont en sus, et exigés à la signature du contrat. ** Les paiements ne peuvent être faits hebdomadairement. Ils sont uniquement mentionnés à titre informatif. * Exemple de financement : s'applique au Rogue S 2019 à traction avant et est basé sur un prix de vente de 28 828 \$ à un taux de financement à l'achat de 0 % pendant 60 mois, 60 versements mensuels de 490 \$ avec 0 \$ en comptant initial ou un échange équivalent. Les frais de crédit sont de 0 \$, pour une obligation totale de 28 828 \$. * Exemple de location : le taux de 0 % à la location s'applique au Rogue S 2019 à traction avant et est basé sur un prix de vente de 28 828 \$, pour un terme de 24 mois, ce qui équivaut à 24 versements mensuels de 471 \$ avec 0 \$ en comptant initial ou un échange équivalent. Les offres sont sous réserve de l'approbation de crédit par Nissan Canada Finance, elles peuvent être modifiées, prolongées ou annulées sans préavis. Les concessionnaires peuvent fixer leurs propres prix. Visitez www.choisisseznissan.ca ou votre concessionnaire Nissan du Québec participant pour tous les détails. Des conditions s'appliquent. © Nissan Canada inc., 2019.

3682P2019

GMC : SE DÉMARQUER DE CHEVROLET

► PAR BENOIT CHARETTE

Qui dit GMC, dit camion. La division haut de gamme de camions chez General Motors a eu droit à quelques changements cette année, notamment au sein de la gamme de camionnettes Sierra qui, pour une première fois dans l'histoire, se démarque un peu du modèle Chevrolet.

Les caractéristiques exclusives du Sierra 2019 incluent un hayon arrière à 6 voies, un rétroviseur vidéo de nouvelle génération, un affichage tête haute multicolore de 8 cm sur 18 cm et un contrôle adaptatif du roulement avec des amortisseurs actifs qui

s'ajustent toutes les 2 millisecondes. GMC propose également un boîtier en fibre de carbone, le premier du marché, dont la production est prévue pour avril 2019 uniquement sur la version Denali, que GM appelle le CarbonPro.

GMC a également annoncé qu'un nouveau petit modèle utilitaire va s'ajouter à la famille et qu'il pourrait être chez les concessionnaires dès 2020. Ce modèle qui n'a pas encore officiellement de nom pourrait s'appeler le Granite, d'après le nom d'un concept de 2010. Il devrait être basé sur l'architecture Gamma II de General Motors qui sert de châssis pour le Buick Encore, le Chevrolet Trax et le Chevrolet Spark. Son format sera donc plus petit que le GMC Terrain et fera la

lutte à des modèles comme le Honda HR-V ou le Toyota CH-R.

Ailleurs dans la gamme, GMC prépare tout comme Chevrolet le renouvellement de ses camions HD, qui vont adopter une allure plus menaçante et arriver sur la route en 2019 comme modèles 2020.



▲ Le GMC Sierra 2019



▲ Le Concept Granite de GMC

Kawasaki

MÉGA
ARGENT
REMISE EN

Profitez d'un FINANCEMENT

à partir de **3,99%** sur 60 mois* Voir les détails
en magasin.

Patrick Lizotte, prop.

**RABAIS sur plusieurs modèles.
Quelques 2018 en inventaire.
Nous avons le plus beau choix
de la région!**

VENTE ET SERVICE

196, chemin Haut de la Rivière
Saint-Pacôme

418 852-2922

4093P2019



www.techminimecanique.com

VOTRE CONCESSIONNAIRE DE CONFIANCE
à Montmagny et La Pocatière

VASTE INVENTAIRE DE VÉHICULES D'OCCASION

VÉHICULES D'OCCASION
CERTIFIÉS

LES AVANTAGES :

- Inspection en 150 points et plus
- Garantie du manufacturier
- Assistance routière 24 heures
- Privilège d'échange

Thibault

MONTMAGNY LA POCATIÈRE

418 248-7122

418 856-2621

www.thibaultgm.com

0656P2019



Le programme concessionnaire de distinction reconnaît les concessionnaires qui excellent dans tous les aspects de l'exploitation d'un établissement. Pour une 4^e année consécutive, l'équipe de Dubé Mazda se distingue au niveau national pour ses performances exceptionnelles de ventes, de réalisation des objectifs et de l'expérience client. En plus, six employés du groupe Dubé sont reconnus comme Élite Mazda, ils auront la chance de passer un séjour à Vancouver. Félicitations à Édith Dupuis, Mélanie Despard, Jackie Thériault, Étienne Gendron, Léandre Lavoie et Michael Malenfant.

CONDUIRE N'A JAMAIS ÉTÉ SI INSPIRANT

LE GRAND ÉVÉNEMENT MAZDA

DU 1^{er} AU 31 MAI SEULEMENT



MAZDA3 SPORT GT 2019

PROFITEZ D'UN CRÉDIT DE BIENVENUE ALLANT JUSQU'À 1000 \$^o
ET DE 0% AU FINANCEMENT À L'ACHAT^a SUR MODÈLES NEUFS SÉLECTIONNÉS



INCLUT LA TRACTION INTÉGRALE i-ACTIV

CX-5 GX 2019
ÉQUIVAUT À **84\$** /SEM.

À PARTIR DE 365\$/MOIS
PRIX DE DÉTAIL 31 845\$
LOCATION 48 MOIS,
ACOMPTE DE 2595\$
20 000 KM/AN COMPRIS
(8¢/KM EXCÉDENTAIRE)



MAZDA3 GX 2019
ÉQUIVAUT À **70\$** /SEM.
0\$ ACOMPTE

À PARTIR DE 302\$/MOIS
PRIX DE DÉTAIL 22 095\$
LOCATION 60 MOIS
20 000 KM/AN COMPRIS (8¢/KM EXCÉDENTAIRE)

*Offre valable pour la location mensuelle d'un modèle Mazda CX-5 GX 2019 (NXCL89AA00) de base neuf, d'une valeur de 31 845 \$, incluant la traction intégrale i-Activ (d'une valeur de 2 000 \$), ce qui équivaut à 104 paiements mensuels de 365\$, avec acompte de 2 595\$. Limite de 20 000 km par an. Frais de 0,08 \$ par kilomètre excédentaire. Les paiements ne peuvent être hebdomadaires et sont mentionnés à des fins informatives seulement. L'immatriculation, les assurances, les taxes et les frais d'inscription au RDPRM allant jusqu'à 88,12\$ (incluant les frais d'agent pour l'inscription) sont en sus. Le concessionnaire peut louer ou vendre à prix moindre, et il peut avoir à passer une commande ou effectuer un échange. La première mensualité à la location, les frais d'inscription au RDPRM et les frais d'agent pour l'enregistrement sont payables à la livraison. ^oLe crédit de bienvenue (d'une valeur allant jusqu'à 1 000 \$) est valable pour les clients admissibles qui achètent comptant, font financer ou louent certains modèles Mazda 2018 ou 2019 neufs, en stock, chez un concessionnaire Mazda autorisé au Québec, entre le 1^{er} et le 31 mai, 2019. L'offre varie selon le modèle: 300\$ pour tous les modèles Mazda3 et Mazda3 Sport 2018, Mazda6 2019, CX-3 2019 et CX-5 2018; 475\$ pour les modèles MX-5 ST GS 2019; 500\$ pour tous les modèles CX-5 2019; un maximum de 1 000\$ pour tous les modèles MX-5 ST/MX-5 RF 2018, MX-5 ST GS-P et GT 2019, MX-5 RF 2019, Mazda6 2018, CX-9 2018 et 2019. Le crédit sera déduit avant l'application des taxes. Certaines conditions s'appliquent. REMARQUE: le crédit de bienvenue ne s'applique pas aux modèles Mazda3 2019. ^aLe taux annuel de financement à l'achat de 0% est offert pour les modèles Mazda 2018 neufs sélectionnés. Les modalités varient selon le modèle. L'offre ne s'applique pas aux modèles Mazda MX-5 et MX-5 RF 2018 ni à aucun modèle 2019. Exemple de financement du modèle Mazda3 GX 2018 (D4XK68AA00) au prix de vente de 17 695\$: avec un montant financé de 18 000\$, les mensualités sont de 250\$, les frais de crédit sur une période de 72 mois sont de 0\$ et l'obligation totale de financement est de 18 000\$. L'offre inclut les frais de transport et de préparation de 1 695\$ et la taxe de 100\$ sur le climatiseur (le cas échéant). Taxes en sus. Cette offre est valide du 1^{er} au 31 mai 2019 ou jusqu'à épuisement des stocks. Financement sur approbation du crédit pour les clients admissibles seulement. Les offres peuvent être modifiées sans préavis. Visitez mazda.ca ou passez chez votre concessionnaire pour connaître tous les détails.

*Offre valable pour la location mensuelle d'un modèle Mazda3 GX 2019 (DVXK69AA00) avec Groupe commodité neuf, d'une valeur de 22 095\$, ce qui équivaut à 130 paiements mensuels de 302\$, avec acompte de 0\$. Limite de 20 000 km par an. Frais de 0,08 \$ par kilomètre excédentaire. Les paiements ne peuvent être hebdomadaires et sont mentionnés à des fins informatives seulement. L'immatriculation, les assurances, les taxes et les frais d'inscription au RDPRM allant jusqu'à 88,12\$ (incluant les frais d'agent pour l'inscription) sont en sus. Le concessionnaire peut louer ou vendre à prix moindre, et il peut avoir à passer une commande ou effectuer un échange. La première mensualité à la location, les frais d'inscription au RDPRM et les frais d'agent pour l'enregistrement sont payables à la livraison. Cette offre est valide du 1^{er} au 31 mai 2019 ou jusqu'à épuisement des stocks. Financement sur approbation du crédit pour les clients admissibles seulement. Les offres peuvent être modifiées sans préavis. Visitez mazda.ca ou passez chez votre concessionnaire pour connaître tous les détails.



L'ÉQUIPE GAGNANTE de Dubé Kia!



MENTION SPÉCIALE

C'est lors d'un 5 à 7 pour fêter cet événement que la direction a souligné les **20 ans de service de Steve Dumont** maître Technicien et **les 10 années** au poste d'adjointe administrative de **Lucie Drolet Guérette**.

Cette mention attribuée à Dubé Kia en reconnaissance de son rendement exceptionnel en matière de satisfaction de la clientèle et en répondant à l'ensemble des normes de Concessionnaire Kia à travers le monde.



4876E2019

LA VENTE LA PLUS SURPRENANTE JAMAIS VUE

DERNIÈRE CHANCE

OBTENEZ UN BONI CÉLÉBRATION ADDITIONNEL DE **1 000 \$**

ÉVÉNEMENT EXCLUSIF

CHEZ VOTRE CONCESSIONNAIRE, PARTOUT AU QUÉBEC

INSCRIVEZ-VOUS

SUR NOS MODÈLES LES PLUS POPULAIRES EN PLUS DES OFFRES EN COURS

JUSQU'AU 31 MAI

20 ANS AU QUÉBEC

L'OFFRE INCLUT :
APPLE CARPLAY® / ANDROID AUTO™
SIÈGES AVANT CHAUFFANTS
VOLANT CHAUFFANT
CAMÉRA DE RECUL
CLIMATISEUR

MEILLEURE VOITURE COMPACTE 2019 AU CANADA

AJAC

FORTE LX 2019

BIEN ÉQUIPÉE POUR **20 745 \$**

LOUEZ À PARTIR DE **49 \$ / SEMAINE** **2,99 %** POUR **60 MOIS*** ACOMPTÉ DE 1 540 \$

INCLUT LE BONI CÉLÉBRATION DE 1 000 \$*

VOICI LE SPORTAGE 2020 NOUVELLEMENT REDESSINÉ

SPORTAGE LX TA 2020

BIEN ÉQUIPÉ POUR **27 695 \$**

LOUEZ À PARTIR DE **66 \$ / SEMAINE** **2,99 %** POUR **48 MOIS*** ACOMPTÉ DE 2 995 \$

SORENTO LX TA 2019

BIEN ÉQUIPÉ À PARTIR DE **25 995 \$**

INCLUANT 4 200 \$ DE RABAIS TOTAL AU COMPTANT*

SOUL LX 2019 LIQUIDATION

BIEN ÉQUIPÉE POUR **21 995 \$**

LOUEZ À PARTIR DE **52 \$ / SEMAINE** **2,99 %** POUR **60 MOIS*** ACOMPTÉ DE 2 195 \$

INCLUT LE BONI CÉLÉBRATION DE 1 000 \$*

5 ANS / GARANTIE 100 000 KM
/ ASSISTANCE ROUTIÈRE KM ILLIMITÉS*

GARANTIE COMPLÈTE • GARANTIE SUR LE GROUPE MOTOPROPULSEUR • 100 % TRANSFÉRABLE • ASSISTANCE ROUTIÈRE PARTOUT EN AMÉRIQUE DU NORD

Ces offres sont accessibles à tout particulier qualifié qui prend possession d'un modèle Kia 2019/2020 neuf sélectionné chez un concessionnaire participant du 1^{er} au 31 mai 2019. Le concessionnaire peut vendre ou louer à prix moindre. Une commande du concessionnaire peut être requise. Des conditions s'appliquent. Visitez votre concessionnaire Kia pour tous les détails. Les offres comprennent les frais de transport et préparation jusqu'à 1 785 \$, les droits spécifiques sur les pneus neufs (15 \$) et la surcharge sur le climatiseur (100 \$ lorsque applicable). Les frais de permis, les assurances, l'immatriculation et les taxes applicables sont en sus. L'Association des Journalistes Automobile du Canada (AJAC) est une association de journalistes, de rédacteurs et de photographes professionnels de même que de personnel corporatif dont les activités se concentrent sur l'automobile et son industrie. *Le boni Célébration / boni Voiture de l'année est disponible du 1^{er} au 31 mai 2019 chez les concessionnaires Kia autorisés du Canada et s'applique à l'achat ou à la location d'un modèle Kia neuf et non enregistré. Le boni Célébration s'applique sur les modèles suivants : Forte 2019, Soul 2019, Sportage 2019, Sorento 2019. Cette offre peut être combinée à d'autres offres faites par Kia lorsque applicable. Le rabais sera déduit du prix d'achat convenu avant taxes. La valeur du boni ne peut être convertie en rabais et ne peut être appliquée sur des transactions passées. *Achat au comptant : Offre basée sur le modèle Sorento 2.4L LX TA (SR75AK) 2019 neuf à un prix d'achat de 25 995 \$ et inclut 4 200 \$ de rabais au comptant (incluant une participation du concessionnaire de 200 \$ et 1 000 \$ en boni Célébration). Le rabais varie selon le modèle et la version choisi et sera déduit du prix d'achat convenu avant taxes. *Offre de location est disponible sur les modèles sélectionnés, sur approbation du crédit. Exemples applicables à la location : offre de location disponible sur le modèle neuf et non enregistré Sportage LX TA (SP751L) 2020 / Soul LX (SO752K) 2019, avec un prix d'achat de 27 695 \$ / 21 995 \$ incluant le boni Célébration de 0 \$ / 1 000 \$ basée sur 208 / 260 paiements hebdomadaires de 66 \$ / 52 \$ au taux de 2,99 % pour 48 / 60 mois. Dépôt de sécurité de 0 \$, acompte de 2 995 \$ / 2 195 \$ et premier paiement exigible à la livraison. L'obligation totale de la location est de 13 679 \$ / 13 496 \$ avec l'option de rachat à la fin du terme au montant de 13 286 \$ / 7 253 \$. Limite de 16 000 km par année et frais de 0,12 \$ par km additionnel. *L'assistance routière illimitée n'est disponible que sur les modèles 2017 et au-delà. Pour plus de renseignements sur la garantie sans souci de 5 ans, visitez kia.ca ou composez le 1-877-542-2886. Les renseignements publiés dans cette annonce sont réputés être véridiques au moment de leur parution. Kia est une marque de commerce de Kia Motors Corporation.

L'été est à nos portes!

POURQUOI PAS UNE NOUVELLE AUTO?

2014 FORD FOCUS SE  10 975\$ Automatique, climatiseur, régulateur de vitesse, 36 450 km. #18-097	2017 HYUNDAI TUCSON PREMIUM AWD  21 750\$ Sièges et volant chauffant, caméra de recul, 45 700 km. #18-040	2016 KIA SOUL EX  16 500\$ Automatique, équipement complet, 44 800 km. #19-019
2016 NISSAN MICRA SV  11 400\$ Automatique, climatiseur, régulateur de vitesse, 54 500 km. #19-017	2015 FORD ESCAPE SE AWD  17 700\$ 2.0 T, caméra de recul, sièges chauffants, 74 150 km #19-006	2015 TOYOTA COROLLA LE  14 275\$ Automatique, caméra de recul, 74 260 km #19-029

Vous songez à changer votre véhicule?

Nous sommes **ACHETEURS** peu importe où vous achetez votre nouveau véhicule.

Évaluation GRATUITE. Un détour payant!!!





2011 HYUNDAI SONATA GL  8 400\$ Jantes aluminium. Seulement 58 850 km #19-028	2018 NISSAN ROGUE SV AWD  25 900\$ Toit, sièges chauffants, 26 200 km #19-025	2016 JEEP CHEROKEE TRAILHAWK AWD  26 400\$ V6, 56 700 km #19-015
2014 MITSUBISHI OUTLANDER AWD  15 300\$ Sièges chauffants, démarreur à distance, 60 600 km #18-078a	2015 NISSAN SENTRA SV  11 985\$ Automatique, caméra de recul, démarreur, 71 050 km #19-032	2016 CHEVROLET SONIC LS  11 400\$ Automatique, climatiseur, 6 675 km seulement #19-031

Guy Simard Autos

401, boul. Taché Est, Montmagny
418 241-5611

Membre AMVOQ Auto Usagée.

 Véronique Blais copropriétaire	 Sébastien Blais copropriétaire	 Roland Blais Conseiller
--	--	--



INDUSTRIE AUTOMOBILE

MAZDA : VERS UNE ALLIANCE AVEC TOYOTA

PAR BENOIT CHARETTE

maintenant plus haut de gamme et cette nouvelle Mazda3 repose sur un châssis SKYACTIV de nouvelle génération qui offre une meilleure rigidité structurelle. Il y a un bon choix de mécaniques : des 4 cylindres à essence de 2,0 et 2,5 litres de la dernière génération SKYACTIV-G constituent la gamme de moteurs à essence de base.

Comme bien d'autres constructeurs automobiles, Mazda doit prendre un virage vert. Or, sa taille modeste ne lui permet pas de le faire seul. C'est donc avec l'aide de Toyota que Mazda se lance dans l'électrification de ses produits. Toyota et Mazda ont démarré en novembre 2018 une usine d'assemblage commune de 1,6 milliard de dollars à Huntsville en Alabama. L'usine de 3,3 millions de pieds carrés, dont l'ouverture est prévue en 2021, emploiera 4000 personnes et construira initialement une version repensée de la Toyota Corolla. L'usine produira également un multisegment Mazda dont l'identité est encore gardée secrète. Les partenaires disent que le projet est partagé 50-50, les 2 entreprises étant impliquées dans son développement.

Il y a aussi un nouveau moteur SKYACTIV-X en option. Ce petit moteur de 2 litres avec un très haut taux de compression offre 176 chevaux assistés du nouveau système intelligent M Hybrid de Mazda, qui optimise les économies de carburant. Vous pouvez aussi opter pour une version 4 roues motrices, une première dans la Mazda3. Les modèles réguliers sont commercialisés avec des boîtes manuelles ou automatiques à 6 rapports comme modèles 2019. La version à moteur SKYACTIV-X devrait être disponible vers la fin de l'année en tant que modèle 2020.

En 2019, Mazda nous présente une nouvelle génération de Mazda3. Le style de la voiture se veut



▲ La Mazda3 2019

POUR TOUS VOS BESOINS EN MÉCANIQUE...

Moteurs, transmissions, freins, pneus, mise au point, injection, électronique, silencieux, air climatisé... Un seul endroit!

Unité mobile pour air climatisé

Financement 

Mécanique Martin enr.
 Martin Dumais, propriétaire



173, route 230 Ouest, Saint-Philippe-de-Néri
 Tél. : 418 498-3222 • Cell. : 418 894-3910
 dumais68@videotron.ca

Quoi de neuf ce printemps?

KIA: DU PLUS PETIT AU PLUS GRAND

► PAR BENOIT CHARETTE

Le groupe Hyundai-Kia est très actif sur le marché et tire sur plusieurs cibles. La division Kia ramène pour 2019 un gros utilitaire, le Telluride, qui a fait ses débuts au Salon de Détroit 2016 en tant que concept. Les plans de production ont fait l'objet de spéculations depuis : il serait le plus gros VUS ou multisegment de la gamme Kia depuis le Borrego et sera sans doute sur la route comme modèle 2020.

Le Soul 2020 reçoit une nouvelle plate-forme, des phares plus fins et un corps plus sculpté. Le GT-Line, une nouvelle version, présente un carénage avant et arrière sportif ainsi que des seuils latéraux uniques et des feux de brouillard intégrés sur la calandre avant. La calandre reçoit également des accents rouges. Un moteur turbocompressé de 201 chevaux est disponible pour le GT-Line.

Le Kia Soul électrique 2020, doté de la capacité de charge rapide standard en CC, reçoit une nouvelle batterie de 64 kWh. Toujours dans les modèles 100 % électriques, le Niro a fait son entrée au premier trimestre de 2019. Équipé du même groupe électrique que son cousin le Kona chez Hyundai, il promet une autonomie de 425 km avec des prix qui seront sans doute dans la même fourchette, soit entre 46 000 et 52 000 \$ selon la version. Il rejoindra les versions à essence et hybride classiques. Enfin, le reste de la gamme reçoit quelques retouches esthétiques, mais pas de changements majeurs.



▲ La Kia Soul 2020

RELAXEZ... ON A NÉGOCIÉ POUR VOUS!

TOYO TIRES Jusqu'au 31 mai 2019

OBTENEZ UNE REMISE POSTALE DE 50 \$
à l'achat de 4 pneus EXTENSA A/S de TOYO TIRES*

PNEUS FM inc. 595, boulevard Hébert, Saint-Pascal
418.492.6035 1.800.463.1375
Mécanique 418.492.2907

Pas de stress, il y a **point S**
point-s.ca/pneusfm

NOUVEAU chez Thibault GM La Pocatière

Robert est de retour pour l'alignement



**MACHINE
ULTRA
MODERNE**

Contactez-nous pour vos problèmes d'alignement

✓ **Changement d'huile + vérification**
à partir de **119,95 \$**

✓ **Lavage intérieur et extérieur**
Contactez-nous!

Thibault

MONTMAGNY LA POCATIÈRE
418 248-7122 418 856-2621

www.thibaultgm.com

Vu le grand succès de notre PROMOTION, elle se poursuit jusqu'au 31 mai!

Sur présentation de ce coupon, obtenez **RABAIS DE 10 \$** sur tout alignement jusqu'au 31 mai 2019

Contactez Hugo Ancil

JEEP : L'ANNÉE DU GLADIATOR

► PAR BENOIT CHARETTE

La révélation de l'année chez Jeep se nomme Gladiator : c'est le retour du « pick-up » chez Jeep! La dernière camionnette de la marque avait été vendue en 1992 sous le nom de Comanche. Depuis ce temps, rien du tout. La marque Jeep, qui à elle seule représente plus de 70 % des ventes du groupe FCA, fait donc le maximum pour mousser ses produits.

Construit sur un châssis modifié et allongé de Jeep Wrangler Unlimited, le Gladiator se reconnaît au premier coup d'œil comme un produit Jeep. Il offre les mêmes compétences hors route avec un système 4x4 Command-Trac et Rock-Trac sur le modèle Rubicon, des essieux Dana 44 de troisième génération, des dispositifs de verrouillage électrique et des pneus hors route de 33 po.

Le moteur de base est le populaire V6 Pentastar qui est offert avec une boîte manuelle dans la plus pure tradition Jeep. Ce moteur développe une puissance de 285 chevaux et un couple de 260 lb-pi et il est muni du système arrêt/démarrage livré de série. Vous avez une boîte automatique à

8 rapports en option. Au courant de l'année 2019, un moteur EcoDiesel V6 de 3 L s'ajoutera à l'offre. Il développera une puissance de 260 chevaux et un couple de 442 lb-pi et comprendra le système arrêt/démarrage de série. Une transmission automatique à 8 vitesses est livrée de série et est conçue pour maîtriser le couple plus élevé. Vous pourrez remorquer près de 11 000 livres avec ce moteur!

Par ailleurs, Jeep nous a promis une refonte de son populaire Grand Cherokee et une version à 3 rangées qui portera le nom de Grand Wagoneer. Les 2 modèles arriveront au courant de l'année 2019 comme année modèle 2020. Le reste de la gamme continue sans autres changements majeurs.



▲ Le Jeep Gladiator

CHRYSLER/RAM : BEAUCOUP DE NOUVEAUTÉS

► PAR BENOIT CHARETTE

La luxueuse berline 300 de Chrysler, qui repose sur une plateforme Mercedes, est encore offerte jusqu'en 2020. Par contre, le principal produit qui reste sur la route chez le constructeur est le Pacifica. En outre, des rumeurs circulent à l'effet que Chrysler produira le Portal, un multisegment 100 % électrique présenté au Consumer Electronics Show de Las Vegas en 2017. On prévoit une production qui pourrait commencer vers la fin de 2019 pour être sur la route en 2020.

Par ailleurs, avec l'augmentation des ventes de camionnettes intermédiaires, Ram retournera dans le segment qu'il a abandonné en 2011 avec le retour du Dakota en 2020. Le nouveau camion partagera la même plateforme que le modèle Gladiator de Jeep, mais aura des caractéristiques propres aux produits Ram. Le Ram 1500 pleine grandeur a d'ailleurs fait peau neuve en 2018. L'ancienne version, connue sous la désignation DS, reste disponible pour les véhicules de flotte. La production de la nouvelle version, désignée par DT, a commencé au début de 2018 et ne devrait pas être actualisée avant 2022.

Pour ce qui est des modèles 2500/3500, ceux-ci sont rafraîchis en 2019 à mesure que la production revient du Mexique aux États-Unis, mais restent pour le moment sur la plateforme de la génération précédente. Enfin, les fourgons ProMaster et ProMaster City reviennent sans changements sur la route cette année.



▲ La Chrysler 300 2019



▲ Le Chrysler Portal

L'ÉVÈNEMENT
PLEINE PUISSANCE
RAM

SEPTÉMBRE LE 31 MAI



RAM 1500 2019



RABAIS de 25% du PDSF*

Plus **2 500\$** sur modèle V-6, 3.6 L

JEEP CHEROKEE 2019



RABAIS de 15% du PDSF*

JEEP COMPASS 2019



RABAIS de 10% du PDSF*

Le TOUT NOUVEAU RAM 2500 2019 est arrivé!

Venez le voir!



LORD et FRÈRES

DODGE Jeep RAM

**Voir les détails chez*

VENEZ VOIR NOTRE INVENTAIRE DE VÉHICULES USAGÉS

LA LOCATION EST DE RETOUR

2^e chance au crédit sur véhicules neufs et usagés

1001, Principale, Terrebonne

418 359-2244 | 1 866 959-2244

www.lordetfreres.com



INDUSTRIE AUTOMOBILE

FORD : LA FIN DES VOITURES

► PAR BENOIT CHARETTE

En avril 2018, Ford a pris le monde de l'automobile par surprise en annonçant la fin du règne des voitures au sein de la compagnie. Le géant américain va désormais concentrer tous ses efforts sur les VUS, les camions et les multiségments. De tout le parc automobile consacré aux voitures, seules la Mustang et la Fusion Energi vont survivre à ce changement de cap.

Par ailleurs, Ford a annoncé un investissement de 4 milliards de dollars au cours des 5 prochaines années, somme qui servira à mettre sur pied une division de produits autonomes baptisée Ford Autonomous Vehicles LLC. Cette branche va concentrer ses énergies sur la mise en marché de véhicules intelligents. De ces 4 milliards, 1 milliard ira à Argo AI, un partenaire de Ford dans le développement de la conduite automatisée. Cette nouvelle entité sera responsable de tout ce qui concerne les derniers avancements technologiques, les plus récentes avancées en

intelligence artificielle et les possibilités d'affaires avec d'autres groupes qui travaillent dans ce domaine.

Les premiers véhicules issus de cette nouvelle division de Ford devraient arriver sur la route comme modèles 2021. Pour ce qui est des nouveaux modèles, Ford a introduit au début de l'année un Ranger amélioré avec un moteur 2,3 litres 4 cylindres turbo de 270 chevaux. Ce camion intermédiaire est capable de remorquer 7500 livres et offre 1860 livres de capacité de chargement. Nous attendons aussi le retour du Bronco, qui sera un modèle 2020 tout comme le nouvel Explorer.



▲ Le Ford Bronco 2020



▲ Le Ford Ranger 2019

AUTOMOBILES CHRISTIAN DIONNE

110, route 230 Est, Saint-Philippe
418 863-3972

www.autochristiandionne.com



2006 FORD F-150 FX4 4X4 Auto., 5.4 L, tout équipé, air climatisé, roues alliage, 4 portes. Seul. 226 422 km C09-1088 8 495\$	2010 FORD F-150 FX4 4X4 5.4 L, 4 portes, air climatisé, roues alliage, tout équipé. Seul. 129 019 km C09-1079 17 995\$	2010 FORD F-150 XTR 4X4 5.4 L, 4 portes, air climatisé, roues alliage, tout équipé. Seul. 98 718 km C09-1082 18 995\$	2010 FORD F-150 XTR 4X4 5.4 L, 4 portes, air climatisé, roues alliage, tout équipé. Seul. 154 547 km C09-1086 15 995\$
2006 FORD F-150 HARLEY DAVIDSON 4X4 5.4 L, cuir, toit, tout équipé. Seul. 127 000 km C09-998 12 995\$	2008 FORD F-150 XLT 4X4 5.4 L, 4 portes, boîte 6.5 pi, tout équipé. Seul. 142 709 km C09-1002 12 995\$	2006 FORD F-150 XLT 4X4 Auto., 5.4 L, tout équipé. Seul. 145 018 km C09-1045 8 995\$	2005 FORD F-150 XL 4X2 4.6 L, automatique, air climatisé, boîte 8 pieds. Seul. 174 000 km C09-1095 5 995\$
2009 NISSAN ROGUE 4X4 Auto., air climatisé, roues alliage, toit ouvrant, tout équipé. Seul. 146 241 km C09-1058 8 995\$	2005 CHEVROLET BLAZER LS 4X4 2 portes, automatique, 6 cyl., air climatisé. Seul. 235 000 km C09-1097 995\$	1997 FORD MUSTANG GT CONVERTIBLE 4.6 L, air climatisé, tout équipé. Seul. 173 000 km C09-1044 8 395\$	2007 PONTIAC G6 GT CONVERTIBLE Automatique., 6 cyl., air climatisé, roues alliage, tout équipé. Seul. 123 096 km C09-1021 7 995\$
2003 CHRYSLER SEBRING LTD CONVERTIBLE 2 portes, 6 cyl., air climatisé, tout équipé. Seul. 180 010 km C09-1035 2 495\$	2013 HONDA CIVIC LX 4 portes, auto., air climatisé, tout équipé. Seul. 121 960 km C09-1065 9 995\$	2011 CHEVROLET CRUZE RS 4 portes, automatique, air climatisé, roues alliage, tout équipé. Seul. 115 101 km C09-1053 7 995\$	2012 CHEVROLET CRUZE LT ECO 4 portes, auto., 4 cylindres, air climatisé, roues alliage, tout équipé. Seul. 103 221 km C09-1028 8 495\$
2011 CHEVROLET CRUZE LT 4 portes, auto., air climatisé, tout équipé. Seul. 109 201 km C09-1030 7 995\$	2011 FORD FUSION SE 4 portes, auto., 4 cyl., air climatisé, tout équipé. Seul. 113 571 km C09-1023 6 995\$	2010 FORD FUSION SEL 6 cylindres, auto., air climatisé, roues alliage, tout équipé. Seul. 126 746 km C09-1022 6 995\$	2009 HONDA CIVIC 2 portes, 5 vitesses, air climatisé, roues alliage, tout équipé. Seul. 149 101 km C09-1074 5 995\$
2011 FORD FIESTA SE 5 portes, 5 vitesses, air climatisé, tout équipé. Seul. 97 199 km C09-1071 5 995\$	2010 HYUNDAI ELANTRA TOURING Auto., air climatisé, tout équipé. Seul. 108 101 km C09-1058 5 495\$	2010 MAZDA 3 GX 5 vitesses, air climatisé, tout équipé. Seul. 121 866 km C09-1068 5 495\$	2010 HONDA CIVIC DX 5 vitesses, 4 cylindres. Seul. 126 644 km C09-1062 5 495\$
2010 HYUNDAI ACCENT GL 4 portes, 5 vitesses, air climatisé, tout équipé. Seul. 63 372 km C09-1080 5 495\$	2008 MINI COOPER 6 vit., toit ouvrant, air climatisé, roues alliage, tout équipé. Seul. 123 100 km C09-1094 5 295\$	2010 FORD FOCUS SES 4 portes, auto., air climatisé, cuir, toit ouvrant, roues alliage, tout équipé. Seul. 112 010 km C09-1012 4 995\$	2005 HONDA CIVIC LX 2 portes, 5 vitesses, roues alliage, aileron. Seul. 227 201 km C09-1087 2 595\$

FRÉCHETTE



195, boulevard Taché Ouest, Montmagny
418 248-2900 . www.frechetteford.com

Chez Fréchette Ford, nous avons;

- UNE ÉQUIPE EXPÉRIMENTÉE
- DE LA TRANSPARENCE
- UN SERVICE PERSONNALISÉ
- UNE AMBIANCE CHALEUREUSE
- UN ENVIRONNEMENT SANS PRESSION
- UNE ÉCOUTE ATTENTIVE DE VOS BESOINS

CHEZ NOUS, VOUS ÊTES CHEZ VOUS!



Francis Fréchette
Président



Benoît Lévesque
Directeur des ventes



Stéphane Bernier
Conseiller aux ventes



Richard Dutil
Conseiller aux ventes



Myrille Portier
Conseillère aux ventes



Caroline Pageau
Directrice financière

HYUNDAI : FAIRE FLÈCHE DE TOUT BOIS

**L'événement
Volkswagen pour tous**
0\$ 0\$

ACOMPTE

DÉPÔT DE SÉCURITÉ

sur les modèles 2019 sélectionnés*

**La toute nouvelle
Jetta 2019**

 Comfortline TSI
1,4 L avec boîte
manuelle

 Location 60 mois
à partir de

63\$[†]
/SEMAINE
AVEC 0\$
D'ACOMPTE

Prix de détail* de

22 780\$[^]
**Le Tiguan
2019**

 Trendline TSI 2,0 L
avec traction avant
et boîte automatique

 Location 60 mois
à partir de

87\$[†]
/SEMAINE
AVEC 0\$
D'ACOMPTE

Prix de détail* de

31 210\$[^]
**L'Atlas
2019**

 Trendline TSI 2,0 L
avec traction avant
et boîte automatique

 Location 60 mois
à partir de

115\$[†]
/SEMAINE
AVEC 0\$
D'ACOMPTE

Prix de détail* de

38 725\$[^]

Volkswagen

Les offres se terminent le 31 mai.

 LÉVIS, 5355, boul. Guillaume-Couture
418 833-2133
 www.rinfretvw.ca

[†] Cette offre est applicable à la location d'un modèle de base de Jetta Comfortline 2019 avec moteur turbo de 1,4 L / Tiguan Trendline 2019 avec moteur turbo de 2,0 L et traction avant / Atlas Trendline 2019 avec moteur turbo de 2,0 L neuf et non immatriculé avec boîte manuelle/automatique/automatique à 6/8/8 vitesses. Un acompte de 0 \$, un dépôt de sécurité de 0 \$ et le premier paiement hebdomadaire sont requis à la signature. Un supplément de 0,15 \$ du kilomètre est exigé après 80 000 km. Les frais liés à l'enregistrement au RDPRM de 46 \$, les ^droits (pneus), le permis, l'assurance, l'immatriculation, les options et les taxes applicables sont en sus. 260 paiements hebdomadaires seront exigés. SAC par Volkswagen Finance. Les frais de transport et d'inspection de prélivraison de 1 685 \$/1 885 \$/1 885 \$ et les droits d'accise du climatiseur de 100 \$ sont compris dans le montant du paiement hebdomadaire. Contrat de 60 mois à un TAP de 1,99%/2,99%/4,49%. Obligation totale du contrat de location : 16 176 \$/22 507 \$/29 778 \$.

Δ Les frais liés à l'enregistrement au RDPRM de 46 \$, et les taxes applicables, sont requis à la signature. L'offre d'une durée limitée est proposée par l'intermédiaire de Volkswagen Finance, sur approbation du crédit, à la location de certains modèles 2019 de base neufs et non immatriculés (Golf, Golf SportWagen, Golf GTI, Golf R, Jetta, Tiguan et Atlas). Le dépôt de sécurité est annulé et le montant de l'acompte est de 0 \$.

* La valeur au détail indiquée correspond au prix d'achat au comptant du véhicule. Le concessionnaire peut vendre ou louer à prix moindre. Une commande ou un échange entre concessionnaires peut être requis. Les offres prennent fin le 31 mai 2019 et peuvent être modifiées ou annulées sans préavis. Visitez le site offresvw.ca ou votre concessionnaire Volkswagen pour connaître les détails. « Volkswagen », le logo Volkswagen, « Volkswagen pour tous », « Jetta », « Tiguan », « TSI », « Trendline » et « Comfortline » sont des marques déposées de Volkswagen AG. « Atlas » est une marque de commerce de Volkswagen AG. © Volkswagen Canada, 2019.

► PAR BENOIT CHARETTE

La firme coréenne fait flèche de tout bois cette année avec plusieurs nouveaux modèles qui vont dans toutes les directions. Parmi les modèles tendance, il y a le nouveau Kona électrique qui est en concession depuis le début de l'année 2019 avec un prix de base de 45 999 \$ et de 51 999 \$ pour un modèle Ultimate. Il offre une autonomie de 415 km et beaucoup d'équipement, comme un volant et des sièges chauffants, une pompe à chaleur et un système de gestion de température de la batterie pour minimiser la perte d'autonomie dans le froid. Le Kona électrique est également livré de série avec une prise de recharge rapide, grâce à laquelle la batterie peut être rechargée à 80 % en seulement 54 minutes.

Au-delà de l'électrique, Hyundai met également en marché pour 2019 un véhicule à hydrogène baptisé le Nexa. La pile à combustible qui fonctionne à l'hydrogène alimente le moteur électrique et ne produit comme toute émission que de la vapeur d'eau. Le plein se fait en 5 minutes et l'autonomie annoncée par Hyundai est de 600 km avec un réservoir d'hydrogène. Le seul problème pour le moment est

l'absence quasi complète de pompes à hydrogène.

Dans un tout autre registre, Hyundai se lance à la poursuite de petits modèles sportifs comme la Subaru WRX ou encore la Honda Civic Type R avec la Veloster N. Hyundai a pris un petit moteur 4 cylindres de 2,0 litres turbo en gonflant la puissance à 275 chevaux. Elle plonge avec facilité dans les virages et s'accroche avec une adhérence inlassable à l'avant. Elle se rapproche de la limite avec moins de sous-virage qu'une Golf GTi et dégage une verve peu commune — un premier essai fort réussi pour cette petite sportive!

Finalement, à l'autre bout du spectre se trouve l'utilitaire Palisade, qui vient prendre la place de vaisseau amiral dans la famille des utilitaires. Esthétique, aérodynamique et luxueux, le Palisade remplace le grand Vera Cruz qui a disparu il y a quelques années. Équipé de 3 rangées de sièges, il peut accueillir 6, 7 ou 8 passagers selon les versions. On trouve sous le capot un V6 de 3,8 litres à cycle Atkinson. La puissance de 290 chevaux est jumelée à une boîte automatique à 8 rapports avec traction ou rouage intégral HTRAC. Le Palisade est attendu en concession à l'été 2019.

▲ Le Hyundai Kona électrique



INDUSTRIE AUTOMOBILE

LA LIMITE DE VITESSE À 100 KM/H, EST-CE ENCORE RÉALISTE?

► PAR BENOIT CHARETTE

Depuis plus de 40 ans, la limite de vitesse sur nos autoroutes est à 100 km/h et à 55 mi/h chez nos voisins américains. Pendant ce temps, il y a encore des autoroutes sans limite de vitesse en Allemagne et la majorité des autres pays d'Europe ont une limite de 130 km/h.

Au Québec, les forces de l'ordre tolèrent les 120 km/h depuis des années. Concrètement, aucun retrait de points ne s'applique en cas de dépassement inférieur à 20 km/h de la vitesse maximale autorisée sur les portions d'autoroutes. En considérant que la technologie a fait des pas de

géants depuis les années 70, ne serait-il pas normal de tolérer une vitesse sur autoroute de 120 km/h au minimum, voire de 130 km/h comme en Europe? Les statistiques prouvent qu'il n'y a pas plus d'accidents à cette limite de vitesse qu'à celle que nous imposons chez nous. Une suggestion comme ça!



De tout pour votre véhicule...

- Changement de pare-brise
- Réparation GRATUITE* de votre pare-brise
- Antirouille de qualité
- Accessoires d'autos et camions
- Pneus de toutes marques

* si assuré

Dépositaire des pneus



nokian
eNTYRE 2.0



GARANTIE HASARD DE ROUTE

REMISE DE
70\$

CARTE PRÉPAYÉE
à l'achat de 4 pneus
Valide jusqu'au 31 mai 2019

Venez nous rencontrer...

CENTRE DU PARE-BRISE M.L. inc.

151, Route 230
La Pocatière

418 856-6323



4300P2019



31 995\$

JEEP CHEROKEE TRAILHAWK 2018
Gris | Automatique 9 vit. | 20 565 km



18 995\$

FORD ESCAPE SE 2015
Gris | Automatique 6 vit. | 79 642 km



61 995\$

FORD F-250 XLT 2019
Blanc | Automatique 6 vit. | 37 681 km



34 995\$

FORD EXPLORER XLT 2017
Noir | Automatique 6 vit. | 52 000 km



61 995\$

FORD F-250 XLT 2017
Blanc | Automatique 6 vit. | 46 321 km



26 995\$

FORD ESCAPE TITANIUM 2017
Argent | Autom. 6 vit. | 68 658 km



39 995\$

RAM 1500 SPORT 2017
Bleu Foncé | Autom. 8 vit. | 51 654 km



41 995\$

FORD F-150 XLT 2018
Blanc | Automatique | 42 051 km



16 995\$

FORD ESCAPE SE 2015
Gris | Automatique 6 vit. | 26 400 km



23 995\$

FORD ESCAPE SE 2017
Noir | Automatique 6 vit. | 76 010 km



IMPACT FORD
GROUPE BEAUCHESNE

310, boulevard de l'Hôtel-de-Ville
Rivière-du-Loup | 418 860-3673

IMPACTFORD.COM



TONY LEFRANÇOIS
Directeur général

JULIE BERGER
Directrice des ventes

DENIS DESCHÊNES
Directeur des ventes
véhicules d'occasion

MÉLANIE OUELLET
Directrice commerciale

SAMUEL GARNEAU
Conseiller aux ventes

CHARLES FRÉCHETTE
Conseiller aux ventes

THIERRY BÉLANGER
Conseiller aux ventes

Roulez mieux
avec

BRIDGESTONE

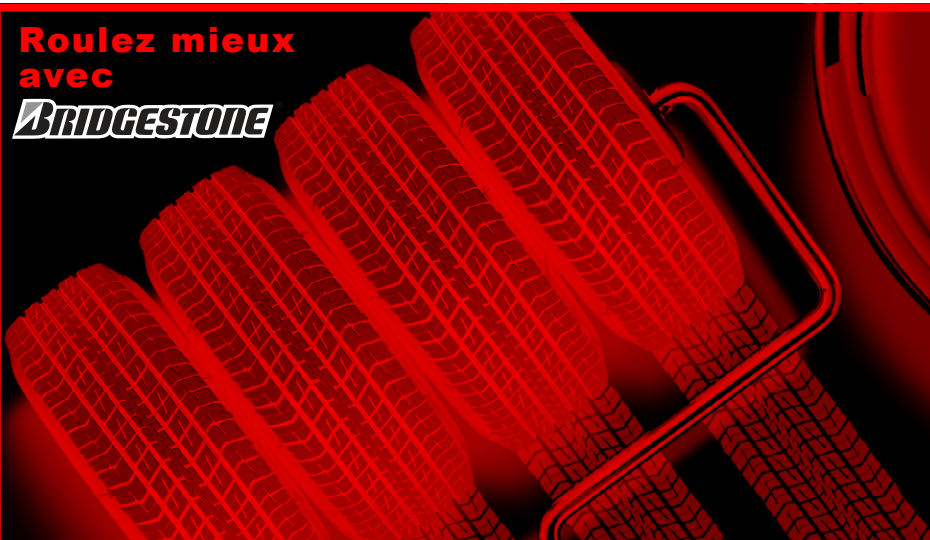

✓ Pour un pneu de qualité
quel que soit votre véhicule...

✓ Pour un bon service, une qualité
du produit et des prix très concurrentiels.

C'est...

J.L. Desrogers
& FILS INC.

Denis Thibault, prop.

193, de Gaspé Ouest, Saint-Jean-Port-Joli
Tél. : 418 598-6434 - Cell. : 418 234-2026

SERVICE ROUTIER 24 H

TOYOTA : DU SPORT ET DE L'AVEVENTURE

► PAR BENOIT CHARETTE

Cela faisait plus de deux ans que les amateurs attendaient avec impatience la nouvelle Supra de Toyota. Celle-ci a finalement été dévoilée au Salon de l'auto de Détroit et offre non seulement un style réussi, mais aussi une proche collaboration avec BMW. La Supra repose en effet sur le même châssis que la nouvelle Z4 de BMW. Elle partage aussi son moteur 6 cylindres en ligne et sa transmission à 8 rapports. Le moteur a été mis au point pour les BMW de Série 3, Z4 et Supra, utilisant plusieurs nouvelles technologies pour améliorer la puissance et les émissions. L'autre grande nouveauté de l'année est une nouvelle génération de RAV4, la première construite au Canada. Reposant sur la plus récente plateforme modulaire de la marque, le RAV4 offre une mécanique 4 cylindres 2,5 litres éprouvée qui fonctionne à l'essence ordinaire et une version hybride qui devient aussi la plus sportive grâce à son surplus de puissance. Les aventuriers ont également droit à un modèle Trail au Canada qui se nomme Adventure aux États-Unis.

Toujours dans les modèles populaires,

Toyota offre en 2019 une nouvelle Corolla, qui sera un modèle 2020. Le style propose des lignes plus jeunes et plus dynamiques, un peu à l'image de la récente Camry. La hauteur du tableau de bord, du capot et de la ceinture de caisse est inférieure à celle de la version précédente, et ce, selon Toyota, afin d'accroître la visibilité et de créer une sensation d'ouverture dans la cabine. Les versions L, LE et XLE reprennent le moteur de 1,8 litre de la génération précédente, mais sont optimisées pour plus de puissance et d'économie de carburant. Les versions XSE et SE, pour leur part, reçoivent un nouveau 4 cylindres à injection directe de 2,0 litres. Finalement, une variante hybride, une première pour la berline compacte, va s'ajouter en 2020 avec les mêmes groupes moteurs que la Prius.



▲ La Toyota Supra 2020



COROLLA CE 2019

0.99%
FINANCEMENT À L'ACHAT
PENDANT 48 MOIS

À PARTIR DE
18 834\$

Toyota
Safety
Sense

Système précollision avec détection
des piétons | Alerte de sortie de voie |
Phares de route automatiques |
Régulateur de vitesse dynamique
à radar

RAV4 2RM 2019

LOCATION À PARTIR DE

89\$ / SEM.
AVEC 640\$ D'ACOMPTE



*Voir les détails chez

**RIVIÈRE DU
LOUP**

159 A, Fraser, Rivière-du-Loup
418 862-3222
www.rivieredulouptoyota.com

HONDA : HYBRIDE OU UTILITAIRE

► PAR BENOIT CHARETTE

L'année 2019 est somme toute assez tranquille chez Honda. Il faut cependant noter 2 nouveaux modèles qui se présentent sur la route. Le premier a fait une entrée discrète avec un nom déjà connu de la marque. Il s'agit de la troisième génération du modèle hybride Insight. La première version, vendue de 2000 à 2006,

prenait la forme d'un coupé à hayon 2 places aux formes ovoïdes qui s'est avéré peu pratique. Honda est revenue à l'attaque avec une deuxième version de 2010 à 2015. Plus spacieuse, celle-ci offrait 4 portes, toujours avec un hayon aux allures de Toyota Prius, façon Honda.

Cette troisième génération est jolie, ce qui constitue un plus. Reposant sur une plateforme allongée de la Civic, l'Insight se trouve entre la Civic et l'Accord au chapitre du format.

Le moteur 4 cylindres 1,5 litre couplé à un moteur électrique produit un total de 151 chevaux et offre une consommation moyenne entre 4,5 et 5 litres aux 100 km.

L'autre nouveauté chez Honda est un modèle qui a déjà été vendu aux États-Unis et qui revient pour 2019. Le Passport est, pour décrire la chose simplement, un Pilot ayant rétréci au lavage. Il comble ainsi le vide dans les modèles utilitaires entre le CR-V et le Pilot. Il s'agit d'un utilitaire

5 places qui fait la lutte à des modèles comme le Ford Explorer, le nouveau Blazer chez Chevrolet ou encore le Highlander chez Toyota. Il vient de série avec la même mécanique que son grand frère le Pilot, soit un V6 de 3,5 litres avec une boîte automatique à 9 rapports. Le Passport 2019 est proposé en 3 versions : Sport, EX-L et Touring.



▲ Le Honda Passport 2019



▲ La Honda Insight 2019



AUTOMOD
VITRES ET ACCESSOIRES D'AUTO

KAMOURASKA

Obtenez le
décontaminant
scellant de peinture
GRATUITEMENT
avec un
remplacement
de pare-brise

ESTHÉTIQUE

- Nettoyage intérieur de base ou avec shampoing
- Décontaminant et scellant de peinture
- Traitement nano céramique
- Polissage de phares
- Lavage de la sous-carrosserie

Informez-vous
sur nos promotions
printanières



Maintenant
disponible



KAMOURASKA

SÉBASTIEN MASSÉ, propriétaire
216, rue Rochette, Saint-Pascal • 418 308-1001
kamouraska@fixauto.com

7082E1619

DERNIÈRE CHANCE!

Prend fin le

31

MAI



ELANTRA 2019

Louez la version Preferred auto./climatiser pour

54 \$ /sem. (261 semaines) | pour **60** mois | **0 \$** comptant*

*Prix au comptant :

21 519 \$ Frais de livraison et destination compris. Taxes en sus.



Caractéristiques	ELANTRA 2019 Preferred auto.	CIVIC 2019 LX (CVT)	COROLLA 2019 CE (CVT)
Alerte de collision dans l'angle mort	✓	✗	✗
Volant chauffant	✓	✗	✗
Sièges avant chauffants	✓	✓	✗
Garantie globale limitée 5 ans**	✓	✗	✗



Utilitaire nord-américain de l'année 2019™



KONA 2019

Louez le 2.0L Essential à trac. av. pour

55 \$ /sem. (261 semaines) | pour **60** mois | avec comptant de 2 195 \$*

*Prix au comptant :

23 019 \$ Frais de livraison et destination compris. Taxes en sus.

Incluant : ✓ Sièges avant chauffants
✓ Écran tactile de 7 po avec caméra de recul
✓ Android Auto^{MC}* et Apple CarPlay^{MC}**



OU obtenez le Kona 2.0L Preferred à trac. av. pour **5 \$** de plus par semaine.*

*Prix au comptant : **24 769 \$**

Caractéristiques	KONA 2019 2.0L Preferred à trac. av. (auto. 6 rapports)	QASHQAI S 2019 à trac. av. (CVT)	HR-V LX 2019 à trac. av. (CVT)
Télédéverrouillage et démarrage à bouton-poussoir	✓	✗	✗
Alerte de collision dans l'angle mort	✓	✓	✗
Volant gainé de cuir chauffant	✓	✗	✗
Garantie globale limitée 5 ans**	✓	✗	✗



TUCSON 2019

Louez le 2.0L Essential à trac. av. pour

65 \$ /sem. (208 semaines) | pour **48** mois | avec comptant de 2 545 \$*

*Prix au comptant :

27 019 \$ Frais de livraison et destination compris. Taxes en sus.

Incluant : ✓ Sièges avant chauffants
✓ Écran tactile de 7 po avec caméra de recul
✓ Android Auto^{MC}* et Apple CarPlay^{MC}**



OU obtenez le Tucson 2.0L Preferred à trac. av. pour **7 \$** de plus par semaine.*

*Prix au comptant : **29 919 \$**

Caractéristiques	TUCSON 2019 Preferred à trac. av.	CX-5 GX 2019 à trac. av.	CR-V LX 2019 à trac. av.
Alerte de collision dans l'angle mort	✓	✓	✗
Volant gainé de cuir chauffant	✓	✗	✗
Sièges arrière chauffants	✓	✗	✗
Garantie globale limitée 5 ans**	✓	✗	✗

Données basées sur le logiciel de comparaison AutoPlanner^{MC}, en date de février 2019.



MONTMAGNY HYUNDAI

La nouvelle direction →

75, boulevard Taché Est
418 248-7877 | 1 866 410-5877

www.montmagnyhyundai.com



HANS JENKINS DIRECTEUR GÉNÉRAL | **MICHEL CYR** DIRECTEUR DES VENTES | **MICHAËL BOUTIN-VIEN** DIRECTEUR COMMERCIAL ADJOINT AUX VENTES | **SÉBASTIEN REID** ADJOINT AUX VENTES | **DENIS OUELLET** CONSEILLER | **HEIDI TREMBLAY** CONSEILLÈRE

*Offres de location sur approbation du crédit des Services financiers Hyundai sur les modèles neufs suivants : Elantra Preferred 2019 automatique / Kona 2.0L Essential 2019 à trac. av. / Kona 2.0L Preferred 2019 à trac. av. / Tucson 2.0L Essential 2019 à trac. av. / Tucson 2.0L Preferred 2019 à trac. av. à un taux annuel de 1,49 % / 2,49 % / 2,49 % / 1,99 % / 1,99 %. Obligation totale de location de 13 979 \$ / 16 579 \$ / 17 849 \$ / 16 125 \$ / 17 586 \$. 261 / 261 / 261 / 208 / 208 paiements de 54 \$ / 55 \$ / 60 \$ / 65 \$ / 72 \$ par semaine pour 60 / 60 / 60 / 48 / 48 mois sans obligation au terme du contrat de location. Comptant initial de 0 \$ / 2 195 \$ / 2 195 \$ / 2 545 \$ / 2 545 \$. Premier versement exigé. Cette offre ne peut être transférée ni cédée. Aucun échange de véhicule nécessaire. Kilométrage annuel de 16 000 km, 12 ¢ par km additionnel. L'offre de location comprend les frais de livraison et de destination de 1 705 \$ / 1 805 \$ / 1 805 \$ / 1 805 \$ / 1 805 \$ et des frais de 115 \$ (taxe de 15 \$ sur les pneus et taxe de 100 \$ sur le climatiseur). Frais d'enregistrement, d'assurance, RDPRM, droits d'immatriculation, prélèvements et toutes les taxes applicables en sus. **Prix de 21 519 \$ / 23 019 \$ / 24 769 \$ / 27 019 \$ / 29 919 \$ au comptant disponible pour les modèles Elantra Preferred 2019 automatique / Kona 2.0L Essential 2019 à trac. av. / Kona 2.0L Preferred 2019 à trac. av. / Tucson 2.0L Essential 2019 à trac. av. / Tucson 2.0L Preferred 2019 à trac. av. neufs en stock. Comprend des frais de 115 \$ (taxe de 15 \$ sur les pneus et taxe de 100 \$ sur le climatiseur) et les frais de livraison et de destination de 1 705 \$ / 1 805 \$ / 1 805 \$ / 1 805 \$ / 1 805 \$. Frais d'enregistrement, d'assurance, RDPRM (maximum 76 \$) et toutes les taxes applicables en sus. ** Offres d'une durée limitée pouvant être modifiées ou annulées sans avis préalable. Couleur du véhicule sous réserve de sa disponibilité. Les frais de livraison et de destination comprennent les frais de transport et de préparation et un réservoir plein de carburant. Le concessionnaire peut vendre à prix moindre. Les stocks sont limités. Le concessionnaire pourrait devoir commander le véhicule. Cette offre ne peut être combinée ou utilisée en conjonction avec toute autre offre disponible. L'offre ne peut être transférée ni cédée. Aucun échange de véhicule requis. Visitez www.hyundaicanada.com ou un concessionnaire pour tous les détails. ** La garantie globale limitée de Hyundai couvre la plupart des pièces du véhicule contre les défauts de fabrication, sous réserve du respect des conditions normales d'utilisation et d'entretien. *Android Auto^{MC} est compatible avec les téléphones Android qui fonctionnent avec le système d'exploitation Android Lollipop ou une version plus récente. Il se peut qu'Android Auto ne fonctionne pas avec certains appareils et qu'il ne soit pas disponible dans certains pays et certaines régions. Des applications supplémentaires pourraient être requises. Visitez www.android.com pour plus de détails et connaître les limites. Sous réserve de compatibilité des applications. Android et Android Auto sont des marques de commerce de Google Inc. * Apple CarPlay^{MC} fonctionne avec les iPhone 5s, iPhone 5c, iPhone 5 et les modèles plus récents qui fonctionnent avec la plus récente version de iOS 7 et les versions ultérieures. Il se peut que Apple CarPlay^{MC} ne fonctionne pas avec certains appareils et qu'il ne soit pas disponible dans certains pays et certaines régions. Visitez www.apple.com pour de plus amples renseignements et connaître les limites applicables. Apple, Apple CarPlay et iPod sont des marques de commerce de Apple Inc. ** Les noms, logos, noms de produits, noms des caractéristiques, images et slogans Hyundai sont des marques de commerce appartenant à (ou utilisées sous licence par) Hyundai Auto Canada Corp. Toutes les autres marques sont la propriété de leurs détenteurs respectifs. Pour plus de détails et connaître les modalités et conditions, visitez hyundaicanada.com/optim-achat ou rendez-vous chez votre concessionnaire.

Cathy Lemieux, ambassadrice du Défi Everest - La Pocatière

Le Défi Everest - La Pocatière est fier de présenter sa toute première ambassadrice pour 2019.

Cathy Lemieux, graphiste entrepreneure depuis trois ans et maman de deux grandes filles, adore relever de nouveaux défis. Elle avoue avoir une longue liste de chose à réaliser pour enrichir sa vie active et tenter de nouvelles expériences, dont le saut en parachute et de futurs voyages.

Femme très active, elle pratique différents sports comme la course et le patin à roues alignées en plus d'être instructrice Zumba certifiée depuis bientôt cinq ans. Elle dit d'elle-même qu'il est difficile de la prendre en photo puisqu'elle bouge trop.

Cathy s'implique également comme bénévole dans différents comités et pour des causes variées touchant souvent la santé. Elle se démarque par son positivisme et sa joie de

vivre, caractéristiques qui lui permettent de traverser les épreuves jalonnant sa vie.

En tant qu'ambassadrice pour le Défi Everest - La Pocatière, elle souhaite partager avec le plus de gens possible tout le bonheur et le plaisir que lui procure une vie active. « Bouger, ça fait tellement du bien, ça fait partie de ma vie. Je commence mes journées par un entraînement et ça me donne le sourire et une belle énergie pour ma journée », confie-t-elle.

Cathy promet d'être active autant dans la côte lors des entraînements que sur les réseaux sociaux. Elle a déjà de nombreuses idées de collectes de fonds et elle a hâte de les partager avec les membres de son équipe! « Go la gang, on relève le Défi! »



CHRONIQUE

Le commentaire politique de **Dominic Vallières**



Une question, qu'on s'est posée tout au long de la crue des eaux: comment est-ce qu'on peut se rendre là.

Beaucoup de facteurs ont été analysés; peu ou pas de simulation de crues et de ses effets sur des quartiers entiers et manque général d'informations sur les zones à risque.

On a, je trouve, peu parlé de pourquoi trouve-t-on autant de maisons dans ces mêmes zones. Pour beaucoup, c'est du manque de planification urbanistique. Mais il y a une autre dynamique en jeu.

En politique, rien n'est certain. On ne peut garantir une victoire. Mais il y a certains éléments qui aident à l'entrevoir. Du nombre, on pense à la bonne gestion des finances. Écrire un budget à l'encre noire est gage d'un plus grand succès qu'à l'encre rouge. Et pour le faire, on peut réduire les dépenses ou augmenter les revenus. Comme les villes et municipalités sont limitées dans les taxes qu'elles peuvent empocher, on se rabat souvent sur le foncier. Plus de gens qui construisent plus de maisons, qui rapportent plus d'argent. C'est une logique facile à comprendre et -en prime!- ça permet d'offrir plus de services à la population. C'est gagnant pour le maire, qui peut se féliciter d'avoir augmenté les revenus de sa ville, gagnant pour le citoyen, qui jouit de meilleurs services et gagnant pour le promoteur immobilier, qui a vendu ses lots.

Sauf, que. Quand c'est fait sans planification, sans l'avis -parfois contre l'avis- des urbanistes, ça donne ce qu'on a vu le mois dernier. De belles maisons, qui rapportaient beaucoup de taxes à leur ville et qui sont inondées.

C'est une logique simple, l'argent. Elle permet souvent de se faire réélire, l'argent. Mais qui aujourd'hui pour se féliciter des élus qui, pendant des décennies, n'ont eu une vision que pour les quatre prochaines années ?

Et difficile de reprocher à des politiciens morts depuis longtemps d'avoir manqué de vision.

On peut, par contre, se dire qu'on est à l'an 0 des inondations au Québec. Qu'il y a un avant et un après 2019. L'occasion est malheureuse, mais elle est là.

SCIE À CHAÎNE À ESSENCE

MS 170

19995 \$

PDSM 288,95 \$ avec guide-chaîne de 16 po
30,1 cm²/1,3 kW/3,9 kg (8,6 lb)

LA FIEVRE SAISONNIERE

EST EN COURS!

SOUFFLEUR À MAIN À ESSENCE

BG 50 I

18995 \$

PDSM 219,95 \$
27,2 cm²/0,7 kW/3,6 kg (7,9 lb)

SOUFFLEUR À BATTERIE

BGA 45 I

15995 \$

18 V Li-Ion 2,0 Ah/2,0 kg (4,4 lb)

COUPE-HERBE À ESSENCE

FS 38 I

15995 \$

PDSM 189,95 \$
27,2 cm²/0,65 kW/4,2 kg (9,2 lb)

COUPE-HERBE À BATTERIE

FSA 45 I

15995 \$

18 V Li-Ion 2,0 Ah/2,5 kg (5,5 lb)

TONDEUSE À GAZON À BATTERIE RMA 460 I

54995 \$

Les détaillants peuvent vendre à prix moindre. Les prix des scies à chaîne et des souffleurs sont en vigueur jusqu'au 30 juin 2019. Les prix de tous les autres outils motorisés et des accessoires sont en vigueur jusqu'au 31 juillet 2019. Les descriptions et les illustrations sont exactes au mieux de notre connaissance au moment de la publication et sont modifiables sans préavis. STIHL Limited n'est pas responsable des erreurs d'impression et le détaillant STIHL local détient le pouvoir final de décision des prix des produits. Les prix sont valables uniquement chez les détaillants participants.

- Plateau de coupe de 19 po
- Espace de rangement pour une batterie supplémentaire
- 3 options de tonte : déchiquetage, éjection latérale, ensachage
- Le prix inclut une batterie AK 20 et un chargeur AL 101

STIHL

www.stihl.ca

ÉQUIPEMENT

LOUVELLET

Martin Soucy, propriétaire **ET FILS ENR.**

592, route 289, Saint-Alexandre 418 495-2119

Nécrologie



Avis de décès

Raymond Laplante (1947-2019)
Saint-Pascal

À l'hôpital de l'Enfant-Jésus de Québec le 9 mai 2019, est décédé à l'âge de 72 ans et 3 mois M. Raymond Laplante, conjoint de Mme Reine Laurin, fils de Mme Rose-Hélène Charest et de feu M. Arthur Laplante. Il était le frère de feu Pierre. Il demeurait à Saint-Pascal.

Les membres de la famille recevront les condoléances à la Résidence funéraire Daniel Caron, 395, avenue Chapleau, Saint-Pascal le samedi 18 mai 2019 de 13 h à 16 h. Une liturgie de la parole sera célébrée le même jour, à 16 h, au salon de Saint-Pascal et de là au crématorium. Les cendres de monsieur Laplante seront déposées ultérieurement au columbarium de Saint-Pascal.

Il laisse dans le deuil sa mère, Rose-Hélène Charest (feu Arthur Laplante); sa conjointe, Reine Laurin; ses fils : Stéphane, Martin, Éric; ses petits-enfants : Marylou (Simon Joly), Kayla, Mélissa, Wylliam, Tysha, Maryka; ses arrière-petits-enfants : Mathys, Mégane, Meckenzie, Blake; ses beaux-frères, belles-soeurs, neveux, nièces, oncles, tantes, cousins, cousines, autres parents des familles Laplante, Charest et Laurin ainsi que ses amis.

La direction des funérailles a été confiée à la



Résidence Funéraire Daniel Caron
353, avenue Chapleau, Saint-Pascal
www.groupefunerairecaron.com
418 492-2222



Avis de décès

Lucille Dionne Caron (1937-2019)
Saint-Pascal

À l'hôpital Notre-Dame-de-Fatima de La Pocatière le 4 mai 2019, est décédée à l'âge de 81 ans et 11 mois Mme Lucille Dionne, épouse de M. Lucien Caron; fille de feu Mme Anne-Marie Jean et de feu M. Magloire Dionne. Elle demeurait à Saint-Pascal de Kamouraska.

Les membres de la famille recevront les condoléances à la Résidence funéraire Daniel Caron, 395, avenue Chapleau, Saint-Pascal le dimanche 19 mai 2019 de 19 h à 21 h et le lundi 20 mai de 9 h à 11 h. Une liturgie de la parole sera célébrée le lundi 20 mai 2019 à 11 h, au salon de Saint-Pascal, suivie de l'inhumation au cimetière paroissial.

Elle laisse dans le deuil son époux, Lucien Caron. Elle était la mère de : Marc (Lise Lavoie), France, Guy (Johanne Beaulieu), Lyne (Gaston Lévesque), feu Nancy. Elle laisse également dans le deuil ses petits-enfants et ses arrière-petits-enfants : Pierre-Marc Caron (Catherine Lévesque) Noah et Olivia, Julie Caron (David Huot), Lisa Landry (Gabriel Gagné-Boulet), Eve Landry (Jérémy Lemieux) Frédérique et Louis, Keven Lebel (Claudine Lebel) Éthan, Joey Caron-Beaulieu, Dérik Beaulieu-Caron (Allyson Lepage), Jennyfer Beaulieu-Caron, Guillaume Lévesque, Nicolas Lévesque. Elle était la sœur de : feu Dorothée (feu Robert Lavoie), feu Jean-Paul (Gisèle Lavoie), feu Françoise (René Lavoie), Raymond (Carmelle Lévesque), Denise (Léon St-Onge), feu Wilfrid (Noëlla Barbeau), Victor (Lisette Blier), Solange (Jean Richard), Alain (Danielle Nadeau). Sont aussi attristés par son départ ses neveux, nièces, cousins, cousines, autres parents des familles Dionne et Caron ainsi que ses amis.

Un merci particulier est adressé au personnel de l'hôpital de La Pocatière et de la résidence à la Petite-Villa de Saint-Pascal pour les bons soins prodigués.

Ayant elle-même perdu sa petite Nancy et pour l'aider à continuer de protéger les siens, vos condoléances peuvent se traduire par un don à Opération Enfant Soleil, 450, avenue Saint-Jean-Baptiste, bureau 10, Québec (Québec) G2E 6H5.

La direction des funérailles a été confiée à la



Résidence Funéraire Daniel Caron
353, avenue Chapleau, Saint-Pascal
www.groupefunerairecaron.com
418 492-2222



Avis de décès

Marie-Ange Lajoie Pelletier (1929-2019)
Sainte-Hélène

Au Centre Villa-Maria de Saint-Alexandre, le 6 mai 2019, est décédée à l'âge de 90 ans et 3 mois Mme Marie-Ange Lajoie, épouse de M. René Pelletier; fille de feu Mme Rose-Anna Michaud et de feu M. Isidore Lajoie. Elle demeurait autrefois à Sainte-Hélène de Kamouraska.

Les membres de la famille accueilleront parents et amis à la Résidence funéraire Daniel Caron, 705, rue du Couvent, Sainte-Hélène le jeudi 16 mai, de 19 h à 22 h et le vendredi 17 mai de 12 h à 14 h 50. Le service religieux sera célébré le vendredi 17 mai 2019, à 15 h, en l'église de Sainte-Hélène, suivi de l'inhumation au cimetière paroissial.

Elle laisse dans le deuil son époux, René Pelletier. Elle était la mère de : Michel (Monique Frenette), Jocelyn (Lise Ouellet), Jacques (Nathalie Demers), feu Francine, Marie-Claude (René Bélanger), Sylvie. Elle laisse également dans le deuil ses petits-enfants, ses arrière-petits-enfants. Elle était la sœur de : feu Joseph-Émile (Rita Lévesque), Raymond, feu Henri (feu Denise St-Pierre), feu Maurice (feu Micheline Thivierge), Agathe (Carlos Antonacci), Marcel (Cécile Deschênes), Jacques, Suzanne (Paul Pelletier), Denise (feu Thomas Barbeau), feu Cécile, feu Céline (Michel Chénard), Lise, Jean-Guy. Elle était la belle-sœur de : feu Lucille, Raymond (Carmen Landry), Marie-Ange, Irène (Jean Ouellet), feu Adrienne, Annette (Gilles Beaulieu), Denise (feu Paul Dussault), Antonio. Sont aussi attristés par son départ ses neveux, nièces, cousins, cousines, autres parents et amis.

Des remerciements sont adressés au personnel et aux bénévoles du Centre Villa-Maria pour les bons soins prodigués.

Vos condoléances peuvent se traduire par un don à la Société Alzheimer du Bas-Saint-Laurent, 235, avenue Saint-Jérôme, Matane (Québec) G4W 3A7.

La direction des funérailles a été confiée à la



Résidence Funéraire Daniel Caron
353, avenue Chapleau, Saint-Pascal
www.groupefunerairecaron.com
418 492-2222



Moisan
Fleuriste
216, rue Lafontaine
Rivière-du-Loup

Dites-le avec des fleurs

Livraison gratuite dans les salons funéraires de Saint-Alexandre, Saint-André, Sainte-Hélène et Saint-Pascal

418 862-2115

Ouvert tous les dimanches
Service de livraison 7 jours/semaine

Livraison partout



Avis de décès

Pantaléon Thiboutot (1923-2019)
La Pocatière

Au Centre D'Anjou de Saint-Pacôme, le 22 avril 2019 est décédé à l'âge de 96 ans et 3 mois monsieur Pantaléon Thiboutot époux de dame Carmelle Lévesque. Il était le fils de feu Joseph Thiboutot et de feu Marie-Anna Grondin. Il demeurait à La Pocatière, Kamouraska.

Les membres de la famille accueilleront les parents et amis pour recevoir les condoléances au Complexe funéraire Marius Pelletier inc. 409, 9^e Rue boulevard Desrochers, La Pocatière, le samedi 18 mai 2019 de 10 h à 14 h 50, suivra le service religieux qui sera célébré à 15 h en la cathédrale Sainte-Anne-de-la-Pocatière et sera suivi de l'inhumation au cimetière des Pins.

Il laisse dans le deuil son épouse bien-aimée Mme Carmelle Lévesque. Il était le frère et le beau-frère de : feu Pierre (Albertine Thiboutot), feu Aline (feu Joseph Thiboutot), Denise (feu Fernand Ruel), Raymonde (feu Jean-Luc Auger), Réal (Nicole Cazes), feu Maurice (feu Lucie Simard), Paul (Noëlla Pelletier), feu Roger (feu Denise Pelletier), Lucille (René Catellier) et de la famille Lévesque il était également le beau-frère de : feu Marie-Marthe (feu Jean-Marc Beaulieu), Luc-Antoine (Gaétane Roussel), Raymond (Marie-France Dubé), feu André (Liliane Courcy), Monique (feu Jean Hudon), feu Colette (Aurèle Antil), Gertrude (Roger Hudon), feu Nicole (Richard Ouellet). Sont aussi affectés par son départ ses nombreux neveux, nièces, cousins, cousines, ses autres parents et amis.

La famille remercie les membres du personnel de la Résidence Hélène-Lavoie de La Pocatière et celui du Centre D'Anjou de Saint-Pacôme pour leur attention, leur dévouement et les bons soins reçus.

Vos témoignages de sympathie peuvent se traduire par un don à la Société canadienne du cancer ou à la Fondation des maladies du coeur et de l'A.V.C. Des formulaires seront disponibles au salon.

Direction funéraire :



Résidence Funéraire Marius Pelletier inc.
La Pocatière, Saint-Jean-Port-Joli, L'Islet
Pour renseignements et messages de sympathie :
1 418 856-3371 • Sans frais : 1 866 856-3371
Télex : 1 418 856-4674 • Courriel : rtmpe@bellnet.ca
Site Web : www.mariuspelletier.com • Entreprise affiliée à la C.T.Q.



Avis de décès

Jeannette Joncas Lord (1931-2019)

À l'hôpital Notre-Dame-de-Fatima de La Pocatière, le 11 mai 2019, à l'âge de 87 ans et 5 mois, est décédée madame Jeannette Joncas épouse de feu monsieur Alphonse Lord. Elle demeurait à Sainte-Louise-des-Aulnaies, comté de L'Islet.

Elle laisse dans le deuil, ses enfants : Réjeanne (Michel Pelletier), Irénée (Marjolaine Joncas), Lucie (Marcel Bérubé), Ginette (Sylvie Caron), Nicole, Diane (Yvon Bérubé) et Marilène (François Lafleur); ses petits-enfants, ses arrière-petits-enfants et leur conjoint(e). Elle était la sœur de : feu Adrien (Rose-Amande St-Pierre), feu Jean (feu Jacqueline Gagnon), feu Eugène (feu Ghislaine Castonguay), feu Julien, Eustache (feu Jeanine Lizotte), Hélène (feu Armand Pellerin) et Cléophas (Hélène Isabelle); Sont aussi affectés par son départ, les membres de la famille Lord, plusieurs neveux et nièces, cousins et cousines, autres parents et amis.

La famille désire remercier le personnel soignant de l'hôpital Notre-Dame-de-Fatima de La Pocatière, en particulier Dre Josée Rousseau, ainsi que le personnel de la Résidence La Croisée des Chemins de Saint-Pacôme pour leurs attentions et les excellents soins prodigués.

La famille suggère de faire des dons auprès de la Fondation de l'hôpital Notre-Dame-de-Fatima, 1201, 6^e Avenue, La Pocatière (Québec) GOR 1Z0 ou à la Fondation (soins palliatifs) André-Côté 100, 4^e Avenue, bureau 180, La Pocatière, (Québec) GOR 1Z0. Des formulaires seront disponibles au salon.

Les membres de sa famille vous accueilleront au Salon paroissial de Sainte-Louise (sous-sol de l'église), samedi jour des funérailles à compter de 9 h. Le service religieux sera célébré le samedi 18 mai 2019 à 11 h en l'église de Sainte-Louise, suivi de l'inhumation au cimetière paroissial.

La direction des funérailles a été confiée à la maison funéraire



Cap-Saint-Ignace, L'Islet,
Saint-Jean-Port-Joli et Saint-Pamphile

Pour renseignements ou messages de condoléances : 418 598-3093, sans frais : 1 877 598-3093, télécopieur : 418 246-5115, courriel : info@deladurantaye.qc.ca Site web : www.deladurantaye.qc.ca. Maison funéraire membre de la Corporation des thanatologues du Québec.



Messe anniversaire

Denis Laboissonnière

« Cher Denis,

Il y a un an, la vie t'arrachait à nous. Notre peine fut profonde. Te savoir soulagé de cette terrible maladie, nous aide à retrouver la paix et la sérénité. Le temps passe; ton souvenir sera éternel car tu vivras toujours dans nos cœurs. Rien ne remplacera ta présence.

Merci la vie pour avoir mis Denis sur notre route et pour les bons moments passés avec lui. De là-haut, continue d'être notre ange gardien. »

Pour toi que nous avons aimé et aimerons toujours et pour honorer ta mémoire, une messe sera chantée au Centre Municipal de Saint-Pacôme, le dimanche 19 mai, à 11 h.

Parents et amis sont invités à se joindre à la famille pour cette célébration. Sincère merci à tous ceux et celles qui s'uniront à nous.
Monique, Michaël, Steve, Tommy et les familles Laboissonnière et Lévesque.

Le projet Les Canardins remporte des honneurs

L'Institut de technologie agroalimentaire (ITA) est fier de souligner le prix remporté au gala local du Défi OSEntreprendre par un groupe d'étudiants du programme Gestion et technologies d'entreprise agricole (GTEA) du campus de La Pocatière.

Le projet Les Canardins a reçu des honneurs dans la catégorie « Collégial – collectif » lors de la cérémonie locale de reconnaissance qui s'est déroulée le 16 avril dernier à Saint-Denis-de-la-Butte. Le projet a également été en nomination au gala régional qui a eu lieu le 26 avril au Cégep de Matane.

Les Canardins est une microentreprise d'élevage mise sur pied par sept étudiants au cours de leur deuxième année de formation en GTEA à l'ITA. L'équipe s'est penchée sur l'apport d'un mélange à base d'insectes dans l'alimentation des canards de Barbarie et de Pékin et son incidence sur la performance zootechnique et le rendement d'un élevage. Le groupe de jeunes entrepreneurs est composé de Roxanne Dumais, Louis Hamel, Alex Lepage, Maryline Pelletier, Louis-Philippe Pouliot, Keven Thériault et Anthony Veilleux.

Le projet a été réalisé pendant la session d'hiver 2019 dans le cadre du cours « Exercer le métier d'agriculteur. » Les étudiants

devaient travailler en équipe sur un projet d'élevage et procéder à des essais comparatifs. Ainsi, ils devaient reproduire toutes les étapes de la production d'une entreprise, préparer un plan d'affaires et chercher divers partenaires et fournisseurs afin de les appuyer dans leur démarche. D'autres projets de cette nature ont également vu le jour cette année, à savoir : LapOméga, BoviSucre et Margigume.

Sur la photo à droite, M. Jean-Marc Lari-vière, enseignant en production avicole à l'ITA; trois étudiants instigateurs du projet Les Canardins, M. Alex Lepage, Mme Maryline Pelletier et Mme Roxanne Dumais; ainsi que M. Michael Redmond, animateur à la vie étudiante au campus de La Pocatière de l'ITA. Absents de la photo : MM. Louis Hamel, Louis-Philippe Pouliot, Keven Thériault et Anthony Veilleux.



Finalistes du Tournoi de billard de Saint-Gilles-de-Lotbinière



De gauche à droite : Jude Des Chênes, Dany Milliard, Marc Ferland et Marius Dubé. Photo : Courtoisie.

L'équipe les Balles en main formée de Jude Des Chênes, Dany Milliard, Marc Ferland et Marius Dubé a atteint la finale du Tournoi de billard de Saint-Gilles-de-Lotbinière dans la catégorie intermédiaire A et a remporté une bourse de 800 \$ durant la fin de semaine des 26, 27 et 28 avril dernier au Centre sportif de

Saint-Gilles. Ce championnat s'inscrit parmi divers championnats organisés par la Ligue de billard et dard Alliance du Québec qui se tiennent durant trois fins de semaine en avril chaque année. La Ligue de billard Alliance est une organisation qui s'occupe de former des ligues dans diverses catégories dans différentes villes des rives nord et sud du Québec. La Ligue du Martinet fait partie d'une de ces ligues, et les matchs se jouent au Motel Le Martinet, à La Pocatière. Ceux qui souhaitent se joindre à cette ligue pourront assister à une réunion d'information au début d'août. Des cours de billard seront disponibles pour les personnes intéressées à joindre cette ligue.



Messe anniversaire

Gisèle Ouellet Mercier
La Pocatière

« Chère épouse, chère maman, un an s'est écoulé depuis ton départ. Ton souvenir sera à tout jamais gravé dans nos cœurs. Tu nous manques beaucoup. De là-haut, aide-nous à poursuivre notre chemin. »

Pour toi que nous avons aimée et aimerons toujours et pour honorer ta mémoire, une messe anniversaire sera célébrée en la cathédrale Sainte-Anne-de-la-Pocatière, ce dimanche 19 mai 2019 à 10 h 30.

Parents et amis sont invités à se joindre à la famille pour cette célébration. Nous remercions tous ceux qui s'uniront à nous par leur présence, leur pensée ou leurs prières.



Messe anniversaire

Jacqueline Roy Pelletier

« Il y a déjà un an que tu nous as quittés. Tu nous manques tellement. Ton amour pour nous, ta générosité, ta bonté et ton dévouement resteront gravés dans nos cœurs à jamais. Merci pour tout ce que tu as fait pour nous. »

Le dimanche 19 mai 2019, à 10 h 30, en la cathédrale Sainte-Anne-de-la-Pocatière, sera célébrée une messe anniversaire en la mémoire de Mme Jacqueline Roy.

Merci aux parents et amis qui s'uniront à la famille pour cette célébration.

Ses enfants : Guylaine (Jacques Malenfant), Sylvie, Jobanne (Guy Desjardins), Jocelyn (Vanessa Fortin); ses petits-enfants : Yoan, Mikhaël, Gbislain, Noémie, Jean-François, Myriam et Kayna.



Remerciements de sympathie

Lucille Soucy Ouellet

Les membres de la famille remercient sincèrement tous les parents et amis qui leur ont témoigné des marques de sympathie lors du décès de Mme Lucille Soucy, survenu le 2 avril 2019, soit par offrandes de messe, affiliations de prières, cartes de sympathie, envois de fleurs, visite au salon ou assistance aux funérailles.

Veuillez considérer ces remerciements comme vous étant adressés personnellement.

Son fils Michel et famille.



Remerciements de sympathie

Rolland Nadeau
Saint-Alexandre-de-Kamouraska

Vous qui avez pris le temps de poser un geste de sympathie lors du décès de M. Rolland Nadeau, survenu le 11 avril 2019, soyez assurés que chacune de ces marques de réconfort nous a sincèrement touchés. Nous tenons à vous dire qu'une pensée personnelle vous est adressée, et que c'est avec respect et simplement que nous tenons à vous remercier.

Les membres des familles Nadeau et Morneau.

Jean-François Mercier en cachette

Jean-François Mercier ne s'est jamais caché pour dire ce qu'il pense. Toutefois, l'époque à laquelle on vit étant ce qu'elle est, l'humoriste avoue avoir revu légèrement son approche. De là à se censurer? Pas nécessairement. Comme dit le dicton, chassez le naturel et il reviendra au galop.

Jean-François Mercier l'avoue bien candidement, à la base, son troisième spectacle « En cachette » n'aurait jamais dû faire l'objet d'une tournée, et encore moins dans les salles de spectacle traditionnelles. Au départ, le tout devait faire l'objet d'un spectacle d'une soirée seulement présenté à Gatineau sous le titre « Pour un public consentant. » « Je voyais ça comme un laboratoire où j'allais essayer des affaires peut-être plus difficiles à pousser aujourd'hui. La réponse a été formidable et je me suis dit : "T'as un show là!" », a-t-il raconté.

Cependant, comme une tournée en salle de spectacles doit souvent se planifier deux ans à l'avance, Jean-François Mercier prévoyait tourner son nouveau one-man-show dans des endroits plus incongrus, comme des cabanes à sucre ou des salles de réception d'hôtel, un peu « en cachette. » Il a finalement dérogé légèrement de sa prérogative, misant tout de même dans l'ensemble sur de plus petites salles, comme ce sera le cas les 23 et 24 mai prochains au Cabaret Cogeco de Montmagny.

« Challenger » le public

Ne se disant pas « optimiste » lorsqu'il jette un regard critique sur la société d'aujourd'hui, Jean-François Mercier a choisi de

s'attaquer à des sujets qui font pratiquement l'objet de discussion « en cachette » au quotidien. Raison de plus pour le présenter en catimini, selon lui. « On ne peut plus rien dire aujourd'hui sans que les gens soient outrés. Mais moi, je fais le pari que les gens qui vont venir voir le spectacle, c'est ce qu'ils veulent être "challengés." Dans la vie de tous les jours, on s'entoure souvent de gens qui pensent comme nous. L'humour, c'est pratiquement la seule chose qui confronte encore nos valeurs, ou qu'on peut être outré par les propos qu'on entend, au même moment où le voisin assis à côté de nous, lui, rit aux éclats », mentionne-t-il.

Franchit-il la ligne, malgré tout? Va-t-il trop loin? « Si tu veux trouver la ligne, il faut que tu la dépasses à l'occasion. Si ça ne rit pas, je ne m'acharne pas. Donc oui, je peux dire comme humoriste que je me censure par moment. Mais comme m'a dit mon script éditeur, François Avard, c'est un show qu'il y a 15 ans n'aurait peut-être pas poussé assez loin, mais qui aujourd'hui demande beaucoup de courage à livrer », déclare-t-il.

Billets en vente au 1 866 641-5799 ou sur adls.ca.

Credit photo : Martin Girard – Shoot Studio.

Rayonnements fugaces

Le Centre socioculturel Gérard-Ouellet convie le public à l'exposition « Rayonnements fugaces » dans le Grand foyer du 18 mai au 25 juin. Dans le tourbillon du quotidien, l'artiste Marie-Josée Bourassa propose un temps d'arrêt. Sa toute nouvelle exposition solo « Rayonnements fugaces » célèbre la lumière, captant la lumière douce et enveloppante de l'heure dorée, le scintillement à la surface de l'eau ou ces moments magiques où les rayons du soleil percent à travers le feuillage créant de fascinants jeux d'ombres et de lumière. Le Centre Socioculturel Gérard-Ouellet convie le public au vernissage de l'exposition « Rayonnements fugaces » le samedi 18 mai à 14 h 30 en présence de l'artiste.

À près de 200 km/h

Dans la nuit de dimanche à lundi, les policiers ont capté au radar un véhicule circulant à près de 200 km/h sur l'autoroute 20 ouest dans le secteur de St-Pascal. Le conducteur, un jeune homme de 18 ans de la région de Lévis et muni d'un permis probatoire, s'est vu remettre un constat d'infraction de 1753 dollars d'amende en plus de 18 points d'inaptitude à son dossier de conducteur. Son permis de conduire fut suspendu sur le champ pour une période de 7 jours.



Les Arts de la Scène de Montmagny

en collaboration avec

Le Placoteux
L'HEBDOMADAIRE DE LA CÔTE-DU-SUD

vous présentent

Partenaire saison
coop
Montmagny

Valérie Milot et le spectacle Orbis!

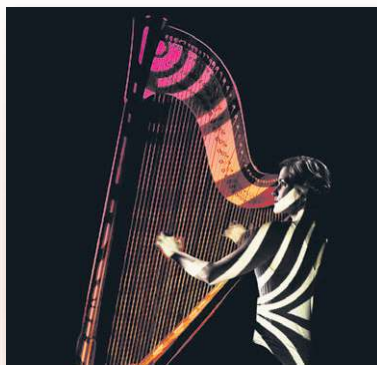

Valérie Milot propose un voyage sensoriel différent avec *Orbis*. Excentrique et saisissant, son spectacle construit un univers surréaliste autour d'elle et de sa harpe. La musicienne sera installée à l'intérieur d'un grand dôme et ses mouvements feront réagir l'environnement visuel autour d'elle.

Seule ou entourée virtuellement de plus d'une vingtaine de musiciens, l'artiste interprète un répertoire musical enivrant

bonifié par l'aide de projections. Le spectacle *Orbis* se veut la rencontre entre la musique classique et les arts numériques, quelque part entre Mozart et le multimédia.

La harpiste s'efface pour laisser toute la place à la musique afin que le spectateur laisse libre cours à ses émotions. *Orbis* interpelle donc un public avide de sensations nouvelles et redéfinit radicalement l'expérience du spectacle de musique.

Vous serez estomaqués par ce spectacle hors de l'ordinaire le dimanche 26 mai 15 h à la salle Promutuel Assurance!

Information : 418 241-5799
1 866 641-5799 | www.adls.ca

Le Placoteux
L'HEBDOMADAIRE DE LA CÔTE-DU-SUD

SCÈNES DE CRIMES

une CHRONIQUE de
Norbert Spehner

Chasse à l'homme en Alaska

Ian Manook (pseudonyme de Patrick Manoukian) a fait une entrée remarquée sur la scène du polar en 2013, avec "Yeruldelgger", premier volet de sa trilogie située en Mongolie et mettant en scène le commissaire du même nom. En 2018, sous le nom de plume de Roy Braverman, il publie "Hunter", début d'une autre trilogie dont les scènes de crime se situent cette fois en Amérique du Nord, notamment dans les Appalaches pour l'action du premier volume.

"Crow" est la suite de "Hunter". L'action se transpose cette fois en Alaska. L'intrigue commence avec la découverte de deux cadavres dont les corps martyrisés rappellent les crimes atroces commis par les tueurs de Pilgrim's Rest, dans les Appalaches. On accuse aussitôt Hunter et Crow qui, on s'en souviendra, avaient été mêlés à cette affaire de crimes en série et qui ont échappé à la justice! S'ensuit « une chasse à l'homme haletante et sans pitié dans les paysages sauvages de l'Alaska, là où tout chasseur devient un jour la proie de quelqu'un d'autre ». Et quelle chasse! Tout le monde s'y met: la police locale, les rangers qui gèrent les parcs naturels et des agents du FBI rancuniers échaudés par les événements du passé. Tous ces personnages forment une galerie de protagonistes bien campés, dont cette Longhorn Sally, écologiste, amante de la nature, habile au maniement des armes à feu, des agents du FBI obstinés, quelque peu dépassés par les événements et un Hunter de plus en plus surprenant qui soulève quelques questions éthiques pas piquées des vers.

J'avais eu quelques réserves sur "Hunter" (pas mauvais... mais trop de serial killers et un peu trop rocambolesque), mais je me suis régalé avec cette suite, tout aussi rocambolesque, mais jouissive, qui propose un mélange étonnant de poésie (paysages grandioses et sauvages de l'Alaska, très évocateurs, description de la faune, etc), d'action. Le rythme est rapide, les cadavres se multiplient et la violence graphique, limite gore, est omniprésente, mais jamais gratuite! Un troisième volume intitulé « Freeman » est attendu en 2020.

Roy Braverman, *Crow*, Paris, Hugo Thriller, 2019, 352 pages.

20-19



IMPACT FORD

GRUPE BEAUCHESNE

vous présente la

CHRONIQUE Chasse et pêche

TRUITE MOUCHETÉE : L'attrait insoupçonné des mini poissons-nageurs

PAR RICHARD MONFETTE / SENTIER CHASSE-PÊCHE

Assurément, la mouchetée peut très facilement être leurrée en l'absence de vers de terre, et contrairement à la croyance populaire les mini poissons-nageurs sont d'une efficacité vraiment redoutable à ce chapitre. Précisons que je fais référence ici à de minuscules poissons-nageurs d'une longueur de 5 cm (2 po) et moins, qui pour la mouchetée peuvent représenter aussi bien un petit mené qu'une grosse larve d'insecte ou un petit têtard en fuite. À mon avis, pour déjouer autant des truitelles de 20 cm (8 po) que des trophées de quelques kilos, il faut jouer petit.

Une technique empruntée

Grand amateur de pêche printanière à la ouananiche avec une canne à mouche et des poissons-nageurs, j'ai rapidement décidé d'utiliser la même technique pour affronter la mouchetée, et je ne l'ai pas regretté. L'idée consiste à utiliser une canne à mouche munie d'une soie à bout calant ou complètement calante, terminée par un bas de ligne fin (d'une résistance maximale de 6 lb, 4 lb étant encore mieux) auquel on attache le mini

poisson-nageur plutôt que la mouche habituelle.

Pourquoi une canne à mouche plutôt que le bon vieux lancer léger? Outre le fait que la présentation est plus précise lorsqu'on traîne avec une soie à moucher, le plus pratique est que la soie à bout calant ou entièrement calante facilite la progression de minuscules poissons-nageurs sous la surface.

Ce point revêt tellement d'importance que j'ai maintenant tendance à utiliser une soie entièrement calante, même au printemps. Il s'agit en fait d'une soie-torpille d'une longueur de 10 m, du genre Deep Water Express de Scientific Anglers d'un poids de 500 à 850 grains, ou Kerboom de Cortland en poids de 450 ou 550 grains. En début de saison, je laisse peu de soie à l'eau, mais en me servant d'un très long bas de ligne (parfois jusqu'à 20 m [65 pi]).

Cela étant dit, on peut bien sûr utiliser les mini poissons-nageurs avec un équipement usuel. Dans ce cas, il faut presque toujours ajouter une pesée pour que le leurre évolue à la bonne profondeur et éviter qu'il ne

remonte à la surface à la moindre augmentation de la vitesse de traîne.

Au naturel

Les mini poissons-nageurs sont proposés dans un impressionnant choix de couleurs, mais je reste très conservateur à cet égard. Après de multiples essais, j'en suis venu à n'employer que des leurres aux coloris naturels, mes préférés étant les tons de brun, noir, jaune, blanc et argent. Ils correspondent parfaitement aux teintes qu'arborent les proies habituelles de Dame mouchetée, principalement des insectes, des larves d'insectes et divers petits menés.

Toutefois, cette approche de pêche aux mini poissons-nageurs pour la mouchetée me sert surtout à faible profondeur, où elle peut sans doute mieux distinguer les véritables couleurs des proies ou des leurres qu'elle poursuit. Pour une pêche à plus grande profondeur, mon manque d'expérience dans l'utilisation de leurres aux couleurs voyantes m'empêche de me prononcer. J'imagine que dans ce cas, des teintes

plus criardes rendraient le mini poisson-nageur plus visible et très efficace pour déjouer la mouchetée. Cependant, même en profondeur les leurres aux coloris naturels fonctionnent très bien.

Un choix étonnant

Considérant la popularité encore très mitigée des mini poissons-nageurs pour capturer la mouchetée, les pêcheurs disposent d'un choix de modèles étonnant. En me limitant aux compagnies les plus populaires au Québec ainsi qu'à mon genre préféré de mini poissons-nageurs, soit ceux de 5 cm ou moins, de forme allongée (type *minnow*) et sans grande bavette, j'ai dénombré plus d'une douzaine de modèles convenant au genre de pêche décrit plus haut.

Voilà! J'espère que ce petit article aura su convaincre quelques sceptiques. Je suis certain que ceux qui auront l'audace de mettre de côté leur sempiternel ver de terre lors de leurs prochaines sorties à la mouchetée seront agréablement surpris par les mini poissons-nageurs.



31 995\$

JEEP CHEROKEE TRAILHAWK 2018

Gris | Automatique 9 vit. | 20 565 km



18 995\$

FORD ESCAPE SE 2015

Gris | Automatique 6 vit. | 79 642 km



61 995\$

FORD F-250 XLT 2019

Blanc | Automatique 6 vit. | 37 681 km



34 995\$

FORD EXPLORER XLT 2017

Noir | Automatique 6 vit. | 52 000 km



61 995\$

FORD F-250 XLT 2017

Blanc | Automatique 6 vit. | 46 321 km



26 995\$

FORD ESCAPE TITANIUM 2017

Argent | Autom. 6 vit. | 68 658 km



39 995\$

RAM 1500 SPORT 2017

Bleu Foncé | Autom. 8 vit. | 51 654 km



41 995\$

FORD F-150 XLT 2018

Blanc | Automatique | 42 051 km



16 995\$

FORD ESCAPE SE 2015

Gris | Automatique 6 vit. | 26 400 km



23 995\$

FORD ESCAPE SE 2017

Noir | Automatique 6 vit. | 76 010 km



IMPACT FORD

GRUPE BEAUCHESNE

310, boulevard de l'Hôtel-de-Ville
Rivière-du-Loup | 418 860-3673

IMPACTFORD.COM



TONY LEFRANÇOIS
Directeur général

JULIE BERGER
Directrice des ventes

DENIS DESCHÈNES
Directeur des ventes
véhicules d'occasion

MÉLANIE OUELLET
Directrice commerciale

SAMUEL GARNEAU
Conseiller aux ventes

CHARLES FRÉCHETTE
Conseiller aux ventes

THIERRY BÉLANGER
Conseiller aux ventes

7/2015/2019

La plus imposante programmation à vie pour les Arts de la Scène

84 spectacles, dont 34 en humour seulement. La programmation 2019-2020 des Arts de la Scène de Montmagny sera la plus imposante jamais proposée par l'organisation en 20 ans d'existence, mais aussi une des meilleures selon son directeur général Christian Noël.



Les Cowboys Fringants seront de retour à Montmagny dans le cadre de la programmation 2019-2020 des Arts de la Scène. Photo : Courtoisie.

Plutôt fier du résultat dévoilé le 13 mai en soirée lors de son événement de lancement, Christian Noël a choisi le qualificatif « équilibré » pour décrire la programmation de la prochaine saison de spectacle des Arts de la Scène. « Seulement en chanson, on a autant des artistes de la relève, de grosses pointures québécoises que des artistes internationaux », résume-t-il. Il cite en exemple les Bru-

no Pelletier, Mario Pelchat, Julien Clerc, Marie-Mai, Roxanne Bruneau et Ingrid St-Pierre pour n'en nommer que quelques-uns.

Côté humour, neuf spectacles sur 34 sont des supplémentaires de représentations offertes initialement dans la programmation de cette année. Les autres, comme Rachid Badouri, Mehdi Bousaidan et Kev Adams présenteront du nouveau matériel pour la pre-

MAXIME PARADIS

mière fois. « À la quantité de shows d'humour que nous allons présenter l'an prochain, la question n'est pas de savoir qui va passer chez nous, mais plutôt qui ne figure pas à la programmation », de dire à la blague le directeur général.

En théâtre, là également les Arts de la Scène miseront sur l'équilibre en présentant notamment la deuxième mouture de « Ladies Night » et le grand classique de Molière « Le malade imaginaire. »

Accessibilité locale

Pour cette nouvelle saison, les Arts de la Scène promettent également de continuer à miser sur ce qui a toujours fait leur force : l'accessibilité. Pour l'organisation, offrir des spectacles à prix raisonnables fait partie de ses priorités afin d'éviter les fuites commerciales vers les grands centres. « À titre d'exemple, Julien Clerc, on l'offre à 70 \$ alors qu'il sera à 93 \$ au Grand Théâtre à Québec. On parle pourtant du même spectacle », de rappeler Christian Noël.

Dans cet esprit, il ajoute que le partenariat qui liait les Arts de la Scène à Molson a été brisé afin d'en établir un nouveau avec la Microbrasserie Côte-du-Sud. « En plus, ils vont nous brasser une bière spéciale qui va s'appeler l'ADLS. C'est pile dans l'esprit qu'on prône, c'est-à-dire encourager local et garder l'argent en Côte-du-Sud », mentionne-t-il.

Les billets en prévente seront disponibles dès le 14 mai pour les membres des Arts de la Scène. L'admission générale, quant à elle, débute le 1er juin prochain.

Des lauréats kamouraskois au Festival-Concours de musique

Le 13e Festival-Concours de musique de Rivière-du-Loup et de la région du Bas-Saint-Laurent a pris fin le dimanche 5 mai 2019 après avoir accueilli plus de 500 participants dans le volet concours. Le nombre de jeunes à s'y présenter se chiffre maintenant à plus de 4 000 depuis sa création en 2007.

Pour son 13e anniversaire, le Festival-concours a souhaité avoir la présidence d'honneur de M. Robert Houlihan, chef d'orchestre de renommée internationale, venu d'Irlande pour l'événement. M. Houlihan a été juge pour cette 13e édition.

Lors du concours, les jeunes artistes âgés de 5 à 25 ans ont pu se produire dans différentes catégories : chant, clavecin, cordes, création musicale, guitare, orgue, piano, vents (cuivres et bois), musique de chambre et d'ensemble, harmonie scolaire/Stage band et la classe Festival. Les grands ensembles, qui se sont produits au Camp musical Saint-Alexandre, ont d'ailleurs pu travailler avec le grand chef d'orchestre Robert Houlihan ainsi qu'avec Mathieu Rivest.

Treize classes de maître, cinq ateliers et deux capsules musicales ont été donnés lors de l'événement. Du mercredi 24 avril au mardi 30 avril, 10 juges professionnels ont écouté et évalué les participants. Les activités du Festival-concours se sont déroulées principalement à la Maison de la culture, mais aussi au Camp musical Saint-Alexandre, à l'église Saint-Patrice et au Centre culturel Berger de Rivière-du-Loup pour le concert gala.

La bourse d'excellence en classe régulière a été décernée à Gabrielle Caux (pianiste) de La Pocatière, tandis que la prestation du jour a été octroyée à Cassiana St-Cyr. Au total, 46 jeunes musiciens répartis en 16 prestations se sont fait entendre lors de ce concert. Les lauréats, qui figurent sur la liste en pièce jointe, ont reçu des bourses offertes par les commanditaires pour un total de 5 300 \$, ainsi que des séjours au Camp musical Saint-Alexandre pour une valeur de 1 500 \$ et trois prix pour une prestation musicale à Cacouna en concerts. Cette année, le magasin de musique Métronomie a offert un ukulélé, Twigg Musique a offert trois bons d'achat totalisant 250 \$ et l'Orchestre symphonique de l'Estuaire quatre paires de billets de concert en tirage.



Zoom sur le patrimoine du Kamouraska

Tout juste avant de remettre leurs derniers travaux scolaires, les finissantes en Arts, lettres et communication du Cégep de Rivière-du-Loup dévoileront les courtes animations vidéographiques qu'elles ont créées spécifiquement pour le Musée régional de Kamouraska.

La soirée de visionnement se tiendra le mardi 14 mai prochain dès 18 h, au local B-191, le studio télé du Cégep de Rivière-du-Loup. Dans le cadre du cours Projet de création et en collaboration directe avec Mme Anik Corminboeuf, directrice du Musée régional de Kamouraska, les huit étudiantes ont conçu, scénarisé et effectué le montage de leurs capsules artistiques explorant une réalité historique du Kamouraska présente au Musée.

L'institution muséale utilisera ces courtes vidéos comme outils de promotion

afin de mettre en lumière différents aspects du patrimoine local, tels que le commerce, la construction du couvent et le développement culturel, entre autres.

« Il s'agit d'une belle occasion pour ces dernières de diffuser le fruit de leur recherche et de démystifier une parcelle de l'histoire locale », souligne l'enseignante responsable du projet, François Maltais.

Outre Mme Corminboeuf et M. Maltais, les étudiantes ont également pu compter sur l'aide de François Gamache, technicien en

travaux pratiques, pour mener à bien leurs projets respectifs.

Lors de cette soirée, les finissantes présenteront également les affiches animées qui résument, en moins de deux minutes, leur projet de recherche terminal. Les sujets de ces affiches sont divers et vont de l'incarcération des criminelles à l'essor des festivals au Québec en passant par Don Juan, les violences infantiles ou encore la montée de l'extrême droite.



RÉPARATION ÉLECTRIQUE MONTMAGNY INC.

170, 4e Rue, Montmagny (Qc) G5V 3L5
418-248-2072
www.rem-montmagny.com



VENTE ET RÉPARATION DE MOTEURS ÉLECTRIQUES - POMPES À EAU - BALANCEMENT DYNAMIQUE - VASTE INVENTAIRE DE PRODUITS PNEUMATIQUES, MÉCANIQUES ET ÉLECTRIQUES SERVICE 24 HEURES / 7 JOURS, URGENCE : 418 248-7509

ABRASIF ACCOUPLLEMENT BEARING	BUSHING CHAÎNE COURROIE	DÉMARREUR MOTEUR 0-400HP VENTILATEUR	LUBRIFIANT OUTILS OUTILLAGE	PIÈCES MOTEUR PIÈCES OUTILS PIÈCES POMPES	PLOMBERIE (STAINLESS) POMPE INSTALLATION	POULIE RÉDUCTEUR ROUES	SEAL SPROCKET STARTER	PIÈCES STARTER BALANCEMENT DYNAMIQUE PRODUITS CHIMIQUES
--	--------------------------------------	---	--	--	---	-------------------------------------	------------------------------------	--

Une autre médaille pour Jonathan Miville

C'est le 27 avril dernier au Collège Jésus-Marie de Sillery que s'est déroulée la 35^e édition du Concours de musique de la Capitale dans laquelle s'est démarqué Jonathan Miville de L'Islet dans la catégorie « Piano-régulier 11 à 14 ans. » Le jeune homme de 11 ans a remporté une médaille de bronze et s'est fait complimenter par les juges sur sa présence sur scène et son assurance à l'instrument. Rappelons qu'en 2017, des dommages irréparables au piano de la famille Miville suivis d'une campagne médiatique avaient amené une généreuse donatrice à lui faire don de son piano. Jonathan Miville est très impliqué dans son parcours et pour la première fois cette année, il fera, en plus, un examen de piano avec l'école préparatoire Anna-Marie Globenski affiliée à l'Université Laval. Jonathan étudie le piano avec Serge-André Jones depuis quatre ans.



Une nouvelle ressource à la SAAQ

Pour faire suite au processus d'embauche pour le bureau de la Société de l'assurance automobile du Québec (SAAQ), la Ville de La Pocatière confirme que Julie Hudon de Sainte-Anne-de-la-Pocatière se joindra à son équipe à titre de Commis à la SAAQ, dès le mardi 21 mai prochain. Détentrice d'un diplôme d'étude professionnelle en comptabilité, jumelé à une attestation d'étude collégiale en administration municipale, Mme Hudon possède une belle expérience à titre d'adjointe administrative à la Municipalité de Saint-Alexandre depuis plus de trois ans. En tant que responsable des opérations, elle devra, notamment, accueillir les clients et répondre à leurs demandes d'information, effectuer les transactions au comptoir reliées à l'immatriculation des véhicules, au permis de conduire et à la RAMQ et réaliser diverses tâches administratives.



Au quotidien sur leplacoteux.com

ÂGE D'OR ET LES CLUBS DES 50 ANS ET PLUS

Sainte-Louise
Soirée dansante le samedi 18 mai, à 20h, à la Salle du 125e. Musique Jean-Paul et Sylvie.

Saint-Pascal
-Repas des aînés le jeudi 16 mai, au centre communautaire. Réservation avant mercredi 18h au 418 492-7574 ou 418 492-6622.

Tourville
Soirée dansante le samedi 18 mai, à 20h, au gymnase de l'école. Musique Diane et Charles.

BINGO

Rivière-du-Loup
Bingo au profit de la Fondation de la sclérose en plaques du KRTB tous les samedis, à 19h30, à l'Hôtel Universel, 2^e étage, escalier et ascenseur pour accès. Tour spécial de 500\$ donné à toutes les semaines. Gros lot 1 000 \$. Total des prix : 2 500\$. Info : 418 551-0322.

Rivière-Ouelle
Bingo à la salle du Tricentenaire, le samedi 18 mai, à 19h30. 2 500\$ en prix.

Saint-Aubert
Bingo le mardi 21 mai, à 19h30, à la salle de l'école Aubert de Gaspé, au profit de la Fabrique.

TOURNOI DE 500

La Pocatière et Saint-Roch-des-Aulnaies
Tournoi de 500, tous les vendredis, à 19h30, à la salle Guimond de l'Église de La Pocatière. Inscription à 19h. De plus, la même équipe continue ses tournois à Saint-Roch-des-Aulnaies, tous les dimanches, à 13h30, à la salle municipale. Inscription à 13h.

ASSOCIATION MARIE-REINE CERCLE 104

Saint-Pascal
La rencontre mensuelle

se tiendra à l'église de Saint-Pascal, le mardi 21 mai, à 19h. Messe à l'intention des membres de l'Association, suivie de l'adhésion de 3 nouvelles personnes et d'une courte réunion. Soyons nombreuses pour prier, s'accueillir et fraterniser.

CARREFOUR DES JEUNES

La Pocatière
Assemblée générale annuelle le mercredi 12 juin, à 18h, au 722, 5^e avenue. Information au 418 856-1210.

CERCLE DE FERMIERES LA POCATIÈRE

La Pocatière
Exposition de Fermières à l'I.T.A., le vendredi 31 mai, de 13h à 20h.

CERCLE DE FERMIERES SAINT-DENIS

Saint-Denis
À compter du 16 Mai, le P'tit magasin d'artisanat des Fermières sera ouvert à tous les jeudis après-midi de 13h à 16h, situé au 2, route de L'Église Saint-Denis De La Boutellerie (en haut de la côte, près du cimetière). Il est également ouvert à la population lorsqu'il y a présence d'artistes au local. Venez découvrir de très belles pièces faites à la main et de très bonne qualité. Encourageons nos produits locaux.

COMITÉ DE DÉVELOPPEMENT

Saint-Pacôme
Assemblée générale annuelle le mercredi 22 mai, dès 17h30, à l'Auberge Comme au premier jour.

COMITÉ DE LITURGIE SAINT-CYRILLE

Saint-Cyrille
Marché aux puces, local Salle Curé Mercier, porte sud en arrière de l'église, vendredi 24 mai de 18h à 21h, samedi 25 mai, de 9h30 à 16 h et dimanche 26 mai de 11h à 16h. Bienvenue à tous !

VENTE À L'ENCAN

**Le lundi 20 mai, dès 10 h
Au 239, rang 4 Ouest
Saint-Épiphanie**

Lot de meubles de maison, escalier bois franc, bibelots, vaisselle, tasses en porcelaine anglaise, articles décoratifs, verrerie, accessoires de jardin, meubles d'extérieur, accessoires de camping et articles de sport, gros chaudrons en fonte avec supports, balançoire, beaucoup d'outils, set de filières pour boulons, piquets de cèdre 8 pi., lot de dalles de béton 28" x 8" x 7'; trust de garage, lot de tôle, silo à grain 80 tonnes, herses de 10 pi. et 20 pi., charue 2 raies, tracteur John Deere 2155 avec loader, remorque Normand, remorque Feet Well pour usage agricole.

9998E2019_2

Bloc-notes

LA JARDILEC

Saint-Jean-Port-Joli
Accueil du C-F de Rimouski le mercredi 15 mai, à 10h. Cuisine du Monde... Venez découvrir la culture et les saveurs de la Côte d'Ivoire, le jeudi 16 mai, à 9h. Le vendredi 17 mai A.M., fermé pour réunion de travail. Le lundi 20 mai, fermé - Journée nationale des Patriotes. Groupe d'entraide « Les Dames de coeurs » le mardi 21 mai, à 13h30.

VOYAGE AU LAC SAINT-JEAN

Saint-Pascal
Voyage organisé par le groupe Voyage Québec les 8 et 9 août. Jour 1, visite du Jardin Scullion et en soirée, présentation du spectacle La Fabuleuse histoire d'un royaume. Jour 2, embarquement sur le bateau « La tournée » pour une croisière de 2 heures sur le lac Saint-

Jean. Informations et réservations au 418 492-1707 (Rachel Lajoie).

LES GROUPES FAMILIAUX AL-ANON

Saint-Pascal
Que pouvez-vous faire lorsqu'un de vos proches boit trop? De l'espoir et de l'aide... réunions hebdomadaires, les lundis, 20h, à la salle Ernest Ouellet du centre communautaire. Al-anon-alateen-quebec-est.ca, tél. : 1-844-725-2666.

NARCOTIQUES ANONYMES

La Pocatière
Groupe Revivre, réunion tous les jeudis, à 19h30, à la Cathédrale, 203, 4^e avenue Painchaud.

Rivière-du-Loup
Groupe Courage, réunion tous les dimanches, à 19h30, à l'Unité Domrémy, 4 rue de Gaspé.

OFFRE D'EMPLOI

Recherche personne pour ENTRETIEN MÉNAGER et ACCUEIL, à L'Islet-sur-Mer, à temps partiel, surtout les fins de semaine.

1 888 845-8586 (laissez message)

9998E1819

À VENDRE

BONNE QUANTITÉ DE BOIS MOU (sapin - épinette - tremble), idéal pour cabane à sucre, terrain de camping, etc.

Me contacter après 17 h au 418 856-2957

4098P2418



AVIS PUBLIC DÉROGATION MINEURE

AVIS PUBLIC est, par les présentes donné par la soussignée, Me Louise St-Pierre, greffière de la Ville de Saint-Pascal, que le conseil municipal de la Ville de Saint-Pascal sera saisi lors de la séance ordinaire du **lundi 3 juin 2019, à 20 h 00**, au 405, rue Taché, Saint-Pascal de la demande de dérogation mineure suivante :

Nature et effets :

La demande vise la construction d'un garage privé isolé de 89,19 mètres carrés contrairement au règlement de zonage numéro 87-2005 de la Ville de Saint-Pascal qui prévoit que la superficie maximale d'un garage privé isolé est de 56 mètres carrés.

La demande vise également la hauteur du garage privé isolé de 4,37 mètres au lieu des 4,0 mètres autorisés au règlement de zonage numéro 87-2005 de la Ville de Saint-Pascal.

Dans le cas où le conseil municipal décide d'accepter cette demande de dérogation mineure, cette dernière ainsi approuvée sera réputée conforme au règlement.

Identification du site concerné :

1267, Route de Saint-Germain

Toute personne intéressée pourra se faire entendre par le conseil municipal relativement à cette demande.

Donné à Saint-Pascal, ce 8^e jour de mai 2019.

La greffière,
Louise St-Pierre, avocate, OMA

0344M2019_2

OFFRE D'EMPLOI Atelier CM inc. RECHERCHE

- Gérant de service**
Temps plein 40 h / sem.
- Débosseleur**
Temps plein 40 h / sem.
- Remorqueur**
Temps plein 40 h / sem.
(1 fin de semaine sur 2, sur appel)

Salaire à discuter selon expérience
Contactez Pierre-Luc Michaud
418 354-2822
c.m.inc@outlook.com

10196E2019

AVIS PUBLIC DÉROGATION MINEURE

AVIS PUBLIC est, par les présentes donné par la soussignée, Me Louise St-Pierre, greffière de la Ville de Saint-Pascal, que le conseil municipal de la Ville de Saint-Pascal sera saisi lors de la séance ordinaire du **lundi 3 juin 2019, à 20 h 00**, au 405, rue Taché, Saint-Pascal de la demande de dérogation mineure suivante :

Nature et effets :

La demande vise la construction d'un garage privé isolé de 80,8 mètres carrés contrairement au règlement de zonage numéro 87-2005 de la Ville de Saint-Pascal qui prévoit que la superficie maximale d'un garage privé isolé est de 56 mètres carrés.

Dans le cas où le conseil municipal décide d'accepter cette demande de dérogation mineure, cette dernière ainsi approuvée sera réputée conforme au règlement.

Identification du site concerné :
604, avenue Langlais

Toute personne intéressée pourra se faire entendre par le conseil municipal relativement à cette demande.

Donné à Saint-Pascal, ce 7^e jour de mai 2019.

La greffière,
Louise St-Pierre, avocate, OMA

0844M2019

NOUVEAU : PAIEMENT MASTERCARD DISPONIBLE

Petites annonces

PAYABLES AVANT LA PARUTION

Porté à votre compte VISA ou Mastercard (frais de 1,00 \$)
En argent ou par chèque
à l'ordre du Journal Le Placoteux

TARIFICATION

Les taxes sont incluses dans les prix

1re parution (20 mots)	8,50\$
Répétition	7,50\$
1re parution encadrée	13,50\$
Répétition	12,50\$

Mots additionnels 0,25\$
Prière (max. 20 mots) 8,50\$
Prière longue 17,00\$
Prière avec image 22,00\$
Avis de décès 75,00\$
Remerciements de sympathie 65,00\$
Messe anniversaire 65,00\$
Retour de photo 1,00\$

Heure de tombée : vendredi 16 h 30
Par téléphone - Saint-Pascal : 418 492-2706, poste 101
Sans frais : 1 855 492-2706
Téléc. : 1 855 492 9706
Par courriel : petitesannonces@leplacoteux.com

Par la poste ou à nos bureaux :
491, av. D'Anjou, Saint-Pascal (Québec) G0L 3Y0
Point de service à La Pocatière:
Singer PFAFF, 502B, 4e Av.

PROMOTION - 20\$ / 3 SEMAINES*

*3 semaines consécutives, annonces identiques de 20 mots et moins, taxes incluses

ACHAT

Achat de branches d'épinière noire, pruche et sapin. Produits du sapin recyclés du Québec, 515 route 216, Sainte-Félicité. (25/09)
..... 418 222-9647

AGRICOLE

Paille de blé en rouleau de 4' X 4'. (15/05)
..... 418 498-3490

Porcelets de 35 livres et plus. Porcs de 260 livres.
Perches de cèdre en 12 pi.
Piquets de cèdre en 8 pi.
Bois de chauffage mélangé en 8 pi. (5/06)
..... 418 493-2889

AUTOMOBILES / CAMIONS / TRACTEURS

Honda Civic EX 2013, blanc, manuelle 5 vitesses, 86 000 km, toit ouvrant, climatisation, régulateur de vitesse, sièges chauffants avant, MP3, CD, Bluetooth, 4 pneus d'été avec mags et 4 pneus d'hiver sur roues. Très propre et bonne condition. Prix : 10,995\$. 418 492-5096
..... 581 337-1842

dentielles. (Avec ou sans Visa/Mastercard). (15/05)
..... 514 613-0179

Médium Québec réunit toujours pour vous les meilleurs voyant(e)s du Québec, reconnu(e)s pour leurs dons, leur sérieux, la qualité de leurs prédictions... Écoutez-les au 1-866-503-0830 et choisissez votre conseiller(e) personnel(le). Depuis votre cellulaire faite le #(carré)5722. Pour les voir et mieux les connaître: www.MediumQuebec.com (22/05)

ASTROLOGIE

Ana Médium pure, 40 ans d'expérience, ne pose aucune question, réponses précises et datées, confi-

CHAMBRES À LOUER

La Pocatière. Chambre située au 203, avenue de la

Marché aux puces

au Centre municipal Saint-Philippe-de-Néri

Samedi 18 mai 2019

de 9 h à 16 h

Pour location de tables, s'informer auprès de :

Nicole Pelletier
418 498-2266

Nicole Dionne
418 498-2619 (2744)

CAFÉ GRATUIT

Bienvenue à tous!

APPARTEMENTS À LOUER

Meilleurs prix en ville!

LA POCATIÈRE

3 1/2 et 4 1/2 chauffés, éclairés près de tous les services

649, 651, 653, Du Verger
Très propres, service de conciergerie, buanderie, stationnement déneigé.
À partir de 430\$/mois.
Références exigées.
Demandez Yannick Jean.
418 860-7731

ferblanterie GAR-EX

ouellet (Qc) inc.

Licence RBO # 8244-4159-58

VENTE-INSTALLATION-MAINTENANCE
www.ferblanterieouellet.com

110, route Martineau, Sainte-Anne-de-La-Pocatière
Tél.: 418.856.2153 • Courriel : ferblanterieouellet@bellnet.ca

OFFRE D'EMPLOI

SECRÉTAIRE-RÉCEPTIONNISTE

La Municipalité de Rivière-Ouelle est à la recherche d'une personne proactive, dynamique et qui aime le travail d'équipe pour combler le poste de secrétaire-réceptionniste au bureau municipal.

Responsabilités

Sous l'autorité de la directrice générale et secrétaire-trésorière, la personne titulaire du poste aura à :

- Accueillir les contribuables et les visiteurs au comptoir de la réception;
- Recevoir les appels, noter les renseignements afin d'assurer le suivi des dossiers, des requêtes ou des plaintes et donner les informations pertinentes ou les référer aux personnes concernées;
- Dépouiller et acheminer le courrier aux différents services;
- Répondre aux demandes de renseignements des professionnels;
- Préparer, rédiger et produire, à l'aide des outils informatiques requis tel que Word, Excel et Power Point, des lettres, des procès-verbaux, documents, listes, tableaux et présentations;
- Prévoir et effectuer les commandes de matériel nécessaire au fonctionnement de la municipalité;
- Encaisser les paiements au comptoir en utilisant le système informatique de comptabilité (PG Solutions);
- Faire la réservation des salles, le suivi auprès des clients et du responsable des salles municipales;
- Remplir les demandes de permis et les transmettre aux requérants;
- Tenir à jour le site internet et le babillard électronique de la municipalité;
- Envoyer des courriels, des télécopies et effectuer la numérisation de divers documents;
- Effectuer le classement, l'archivage et la recherche de divers documents;
- Exécuter toute autre tâche connexe demandée.

Exigences

- DEP ou DEC en secrétariat ou en bureautique;
- 12 à 18 mois d'expérience dans le domaine du secrétariat ou de la bureautique;
- Une expérience dans le domaine municipal sera considérée comme un atout;
- Maîtrise de la suite Microsoft Office (Word, Excel, Power Point, Outlook);
- Connaissance du logiciel PG Megagest (un atout);
- Très bonne connaissance du français écrit et parlé.

Autres qualités requises

- Empathie, discernement, calme, tact et courtoisie;
- Capacité d'organisation, polyvalence et sens de l'autonomie pour répondre à l'affluence de la réception;
- Aptitude à communiquer;
- Faire preuve de discrétion et d'intégrité pour tous les dossiers de la municipalité.

Nature du poste

Durée : 10 à 14 mois (en remplacement d'un congé maternité);
Type: Poste temporaire à temps complet – 35 heures / sem. de 8 h 30 à 16 h 30;
Lieu de travail : Bureau municipal de Rivière-Ouelle;
Début de l'emploi : 25 juin ou avant selon des disponibilités;
Rémunération : Salaire et avantages sociaux compétitifs.

Les personnes intéressées sont invitées à transmettre leur curriculum vitae accompagné d'une lettre de présentation soit par courriel, par fax, par la poste ou en personne **avant le 28 mai à 16 h 30** à l'attention Madame Denise Fournier, directrice générale et secrétaire-trésorière avec la mention « **poste de secrétaire-réceptionniste** » à l'adresse suivante :

133, route 132
Rivière-Ouelle (Québec) G0L 2C0
Télécopieur : 418 856-1790 • Courriel : dg@riviereouelle.ca

Seuls(es) les candidats(es) retenus(es) pour une entrevue seront contactés(es).

Avis public

Ministère des Forêts, de la Faune et des Parcs

VOTRE OPINION COMPTE!

MODIFICATION DES PLANS D'AMÉNAGEMENT FORESTIER INTÉGRÉ OPÉRATIONNELS

Du 20 mai au 13 juin 2019, la population est invitée à s'exprimer sur les plans d'aménagement forestier intégré opérationnels 2018-2023 pour le territoire public du Bas-Saint-Laurent. Ces plans sont préparés par le ministère des Forêts, de la Faune et des Parcs. Ils comportent les secteurs potentiels d'interventions forestières pour des coupes et des traitements sylvicoles ainsi que la localisation des chemins et des autres infrastructures à construire ou à améliorer.

Les plans d'aménagement forestier intégré opérationnels concernent les unités d'aménagement 011-71 et 012-72.

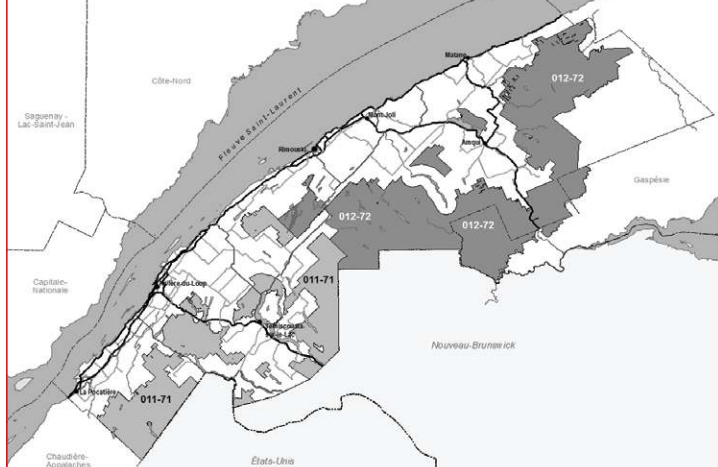

Toute personne peut participer à cette consultation en la sélectionnant à l'adresse suivante: <http://www.mffp.gouv.qc.ca/forets/consultation/consultation-amenagement.jsp>, sous la rubrique Consultations en cours.

Les plans peuvent également être consultés, sur rendez-vous, aux bureaux du Ministère:

Rivière-du-Loup – Unité d'aménagement 011-71
186, rue Fraser, Rivière-du-Loup. Tél. : 418 862-8213

Rimouski – Unité d'aménagement 012-72
92, 2^e Rue Ouest, bureau 207, Rimouski. Tél.: 418 727-3710

Amqui – Unité d'aménagement 012-72
26, boul. Saint-Benoît Ouest, bureau 200, Amqui. Tél.: 418 629-3068

- Du lundi au vendredi (sauf les jours fériés) de 8 h 30 à 12 h et de 13 h à 16 h 30.
- Le personnel forestier sera disponible pour expliquer les divers éléments des plans et répondre aux questions.

Québec



OFFRE D'EMPLOI

TEMPS PLEIN ET PARTIEL

Tabagie Accommodation Lunik inc., un détaillant dynamique qui se distingue depuis plusieurs années dans la vente au détail de produits de tabagie, de papeterie, d'épicerie, livres et cadeaux ainsi que la location vidéo, est à la recherche de candidats(es) à temps plein et temps partiel pour combler le poste suivant :

COMMIS CAISSIER/ÈRE DE SOIR

(plage horaire de 15 h à 23 h)

Endroit : Saint-Pascal

Profil du candidat :

Tu possèdes un bon sens de l'initiative, des responsabilités et de l'organisation? Tu es dynamique, honnête, tu possèdes des habiletés en communication, en plus d'aimer le travail d'équipe? Alors viens porter ton curriculum vitae à l'adresse suivante :

Tabagie Accommodation Lunik inc.
510, avenue Martin,
Saint-Pascal (Québec) G0L 3Y0
À l'attention de Stéphane Lafrest

La Pocatière. 3 ½ et 4 ½, semi-meublés, chauffés, éclairés, rénovés, 1 stationnement, près de tous les services, 4e avenue, non-fumeur. (29/05) 418 354-2196

La Pocatière. 4 ½ pour personnes tranquilles, 102, 5e ave Mailloux, près de tous les services, non meublé, non chauffé, non éclairé, entrée laveuse/sècheuse, pas d'animaux, non-fumeur, références demandées, libre le 1er juillet, 525\$/mois. (inf) 418 856-2788

La Pocatière. 4 ½ situé au 203, avenue de la Falaise, 430\$/mois, chauffé, éclairé, possibilité de câble et internet inclus, buanderie

sur place. (inf) 418 860-8333 (Jean-Denis) .. 418 868-3136 (Martin)

LOCAL À LOUER

Saint-Pascal. Local commercial avantageusement situé sur une artère passante. Vocations multi-

ples. Conditions à discuter sur visite, possibilité d'association. Environ 1200 p.c. (inf) 581 888-1919 418 492-2609



AVIS PUBLIC PROMULGATION DU RÈGLEMENT NUMÉRO 1-2019

AVIS PUBLIC est, par les présentes, donné aux contribuables de la Ville de La Pocatière, par la soussignée, Danielle Caron, greffière de la Ville, de ce qui suit :

QUE, lors de la séance ordinaire du 25 mars 2019, le conseil municipal de la Ville de La Pocatière a adopté le règlement numéro 1-2019 afin d'ajouter, dans les usages spécifiquement autorisés de la zone Ib1, l'activité complémentaire de vente au détail du produit manufacturé;

QUE le règlement numéro 1-2019 a reçu l'approbation de la MRC de Kamouraska le 10 avril 2019;

QUE le règlement numéro 1-2019 est entré en vigueur le 15 avril 2019, suite à la délivrance du certificat de conformité émis par M. Jean Lachance, directeur général par intérim et secrétaire-trésorier par intérim de la MRC de Kamouraska;

QUE tout intéressé peut prendre connaissance dudit règlement au bureau de la Ville de La Pocatière sur les heures d'ouverture du bureau municipal, ainsi que sur le site Internet de la Ville par l'hyperlien inséré au présent avis public.

Donné à La Pocatière ce 7 mai 2019.

Danielle Caron, OMA

Greffière



MUNICIPALITÉ DE SAINTE-LOUISE

APPEL D'OFFRES

PROLONGEMENT DES SERVICES – RUE PRINCIPALE EST

La Municipalité de Sainte-Louise demande des soumissions pour la réalisation des travaux de prolongement de services de la rue Principale.

Les soumissions devront être conformes aux exigences du devis et présentées sur les formules fournies à cette fin.

Les documents nécessaires à la soumission seront disponibles par l'intermédiaire uniquement du système électronique d'appel d'offres SÉAO. Tout soumissionnaire intéressé devra se conformer aux exigences contenues dans les documents d'appel d'offres.

Les soumissions seront reçues au bureau de la Municipalité de Sainte-Louise située au 80, route de la station, Sainte-Louise, Québec, G0R 3K0, **jusqu'à 14 h, le jeudi 23 mai 2019**, pour être ouvertes publiquement au même endroit, le même jour et à la même heure.

La Municipalité de Sainte-Louise ne s'engage à accepter ni la plus basse ni aucune des soumissions reçues.

Le 9 mai 2019

La directrice générale et secrétaire-trésorière,
Mme Maryse Ouellet



OFFRE D'EMPLOI HORTICULTEUR(TRICE)

La Municipalité de Rivière-Ouelle située dans la MRC de Kamouraska est à la recherche d'un horticulteur(trice) pour la saison estivale 2019. Il s'agit d'un emploi d'été lié au plein air, à l'environnement et au développement durable créé grâce au Programme d'emplois verts.

Responsabilités

Sous la supervision du responsable des travaux publics, la personne titulaire du poste aura à :

- Organiser et participer aux corvées de nettoyage des berges;
- Organiser et participer aux travaux de taille des rosiers;
- Mise en place de bacs à marées;
- Participer aux travaux d'aménagement des plages;
- Participer à la préparation du sol pour le jardin communautaire;
- Planter et entretenir des aménagements en support au comité d'embellissement;
- Participer aux travaux d'aménagement de la Route Boucher;
- Supporter l'équipe des travaux publics (Tonte de pelouse et arrosage).

Exigences

- Avoir entre 15 et 30 ans;
- École à temps plein pendant l'année précédente et l'année suivant l'emploi;
- Posséder des aptitudes pour le service à la clientèle, capacité de travailler en équipe et un souci de la qualité;
- Faire preuve d'autonomie, de polyvalence et de rigueur;
- Avoir une bonne capacité physique et aimer travailler à l'extérieur.

Autres qualités requises

- Manuel(le);
- Dynamique;
- Minutieux(euse);
- Aptitude à communiquer.

Nature du poste

Durée : 7 semaines (avec possibilité de prolongation)
Type : Poste temporaire – 35 heures / semaine
Lieu de travail : Municipalité de Rivière-Ouelle
Début de l'emploi : 24 juin 2019
Rémunération : 14\$/h

Les personnes intéressées sont invitées à transmettre leur curriculum vitae accompagné d'une lettre de présentation soit par courriel, par fax, par la poste ou en personne **avant le 28 mai à 16 h 30** à l'attention Madame Denise Fournier, directrice générale et secrétaire-trésorière avec la mention « **poste d'horticulteur(trice)** » à l'adresse suivante :

133, route 132
Rivière-Ouelle (Québec) G0L 2C0
Télécopieur : 418 856-1790 • Courriel : dg@riviereouelle.ca

Seuls(es) les candidats(es) retenus(es) pour une entrevue seront contactés(es).

OFFRE D'EMPLOI

Vous aimez l'automobile, vous êtes une personne passionnée de la vente et du service à la clientèle, une aventure enrichissante vous attend chez Montmagny Hyundai.

Notre clientèle est notre priorité, nous mettons tout en œuvre pour lui faire vivre une expérience hors du commun.

DIRECTEUR DE SERVICE ET PIÈCES

Poste temps plein permanent

MANDAT

- Assurer un service de qualité auprès de la clientèle
- Maintenir de bonnes relations avec tous les départements de Montmagny Hyundai ainsi que Hyundai Canada
- Superviser le conseiller technique, le commis des pièces et les techniciens mécaniques et esthétiques

COMPÉTENCES:

- Vente d'entretiens recommandés et réparations
- Mécanique automobile
- Administration
- Informatique (Serti)
- Gestion d'équipe

PROFIL:

- Aptitudes au service à la clientèle
- Organisé
- Dynamique

NOUS OFFRONS

- Un plan de rémunération au-delà de la moyenne de l'industrie
- Salaire: 50 000\$ à 65 000\$ selon expérience
- Des avantages sociaux complets

Vous êtes à la recherche d'une aventure stimulante pour votre carrière ?

Voilà l'opportunité qui s'offre à vous.

Seulement les personnes dont le CV aura été retenu seront contactées.

Faire parvenir votre curriculum vitae en toute confidentialité à l'attention de Hans Jenkins



MONTMAGNY HYUNDAI

La nouvelle direction

75, boul. Taché Est, Montmagny (Québec) G5V 1B6
Télec. : 418 248-4475 • Courriel : hjenkins@montmagnyhyundai.com

OCCASION D'AFFAIRES

Offre du manufacturier. Occasion unique et exclusive. Route de distributrices automatiques garantie. Clientèle établie par la compagnie. Mise de fonds obligatoire. Financement disponible. Projet clé en main à 100%. 855-495-4599 (29/05)

OFFRES DE SERVICES

SAAQ-SAAQ-SAAQ. Victime d'un accident automobile? Vous avez des blessures?

Contactez-nous. Consultation gratuite. M. Dion Avocats 1 855 282-2022, www.sossaaq.com. (22/05)

PRIÈRES

Remerciement à Saint-Antoine pour faveurs obtenues et promesse de publier M.L. (15/05)

Merci à la Vierge Marie pour faveur obtenue et promesse de faire publier A.G.F. (15/05)

Remerciements au Sacré-Coeur de Jésus pour faveur obtenue et promesse de publier G.B. (15/05)



Remerciement au Sacré-Coeur pour faveur obtenue. Que le Sacré-Coeur de Jésus soit loué, adoré et glorifié à travers le monde, pour des siècles et des siècles. Amen. Dites cette prière 6 fois par jour pendant 9 jours. Votre prière sera exaucée, même si cela est impossible. N'oubliez pas de remercier le Sacré-Coeur avec promesse de publication quand la faveur sera obtenue. (15/05)

RECHERCHE

Cherche maison à louer en campagne, dans un rang tranquille et paisible, pour un long terme. Personne fiable et débrouillard, bonnes références. (15/05)

RENCONTRES

Agence Matrimoniale A.M. enr., 239, rue Simard, Cacouna (Québec) GOL 1G0. But sérieux. Strictement confidentiel. Sur rendez-vous seulement. (15/05)

Contacts directs et rencontres sur le service # 1 au Québec! Conversations, rencontres inattendues, des aventures inoubliables vous attendent. Goûtez la différence. Appelez le 1 866 553-5652 pour les écouter ou bien, pour leur parler, depuis votre cellulaire, faites le #(car-ré)6910 (des frais peuvent s'appliquer). L'aventure est au bout de la ligne. www.les-seductrices.com (22/05)

ROULOTTES À VENDRE

Roulotte Wildwood 2011, 39 pi., très propre, 2 chambres, cuisinette extérieure, air climatisé, stationnaire, achetée neuve en 2011. (15/05)

DIVERS À VENDRE

Chaise berçante sur billes et fauteuil, dans les tons de bleu nuit, restaurés à neuf. Bibliothèque en bois, de couleur brun antique. (29/05)

Grosse scierie avec tout l'équipement. Débouleur ensilage pour silo de 20 pi., de marque Badger. Génératrice 25 000 watts. Winch à bois. Planeur 4 faces. (8/05)

Couvercle de boîte en 3 sections pour camion Nissan Frontier. (inf)

PROLAM

OFFRE D'EMPLOI

TECHNICIEN(NE) RESSOURCE HUMAINE – VOLET PAYE

Située au Cap-Saint-Ignace depuis 1997, PROLAM se trouve parmi les joueurs de haut niveau sur le marché nord-américain de planchers de remorques. Avec plus de 12 000 000 pi² de bois franc produit annuellement, les défis sont nombreux!

Un poste à temps plein, permanent, de jour est disponible

PROLAM est à la recherche d'une personne assidue, ponctuelle et discrète, pour combler le poste de **Technicien(ne) ressource humaine – volet paye**

Les principales tâches seront de :

- Effectuer les payes et tous documents s'y rapportant;
- Procéder à la création des nouveaux dossiers employés et tenir à jour leurs informations;
- Faire approuver les heures travaillées selon les départements pour chaque employé;
- Effectuer différentes statistiques au niveau ressources humaines.

Profil recherché :

- 1 à 3 ans d'expérience
- Titulaire d'un D.E.C en administration ou son équivalence
- Doit faire preuve de débrouillardise, d'autonomie et d'initiative
- Être dynamique, positif(ve) et professionnel(le)

Salaire et conditions d'emploi :

- Salaire compétitif
- Assurances collectives
- Boni au rendement

Postulez dès aujourd'hui en faisant parvenir votre curriculum vitae par télécopieur au 418 246-5217 ou par courriel à l'adresse suivante : rh@prolamfloors.com

www.prolamfloors.com

4519P2019

OFFRE D'EMPLOI



JOIGNEZ NOTRE ÉQUIPE!

LA POCATIÈRE COMMIS AUX PIÈCES

PIÈCES D'AUTO GGM opère 7 magasins NAPA Pièces d'auto, leaders canadiens de la distribution et de la mise en marché de pièces et accessoires de remplacement pour automobiles. Elle recherche actuellement un(e) Commis aux pièces pour son magasin de La Pocatière.

Description du poste

- Servir la clientèle de la succursale, au comptoir et par téléphone
- Rechercher la disponibilité des pièces, tant dans notre inventaire que chez nos divers fournisseurs
- Travailler en étroite collaboration avec tout le personnel de l'entreprise
- Effectuer toutes autres tâches connexes

Profil recherché

- Grande importance accordée à la clientèle
- Joueur d'équipe
- Stimulé par le désir de solutionner et de trouver des alternatives
- Grande polyvalence et aime faire plusieurs choses simultanément

Exigences

- Posséder 1 à 2 ans d'expérience dans un poste similaire (ou autre expérience pertinente)
- Détenir des connaissances en mécanique d'automobiles
- Être apte à travailler dans un environnement informatisé ayant un rythme rapide
- Être apte à travailler physiquement : être debout, marcher, monter des marches et soulever des charges.

Précisions

- Horaire de jour (40 hres/sem), poste permanent à temps plein
- Échelle salariale compétitive
- Programme d'assurances collectives et régime de retraite avec contribution de l'employeur
- Vêtements de travail fournis par l'employeur

Ce poste vous intéresse?

Faites parvenir votre curriculum vitae avant le 21 mai 2019 à l'adresse dbelanger@paggm.com Pour informations, contactez M. Denis Bélanger, gérant de magasin au 418 856-2345.

4719P2019

ROYAL LEPAGE

KAMOURASKA-L'ISLET

Agence immobilière
FRANCHISÉ INDÉPENDANT ET AUTONOME DE ROYAL LEPAGE



Corinne Fortin 418 863-7202 Courtier agréé
Pascal C. Alain 418 860-5172 Courtier
Jean-Marc Dionne 418 856-5554 Courtier
Aline Ouellet 418 860-6723 Courtier



Geneviève Dionne 418 856-5554 Courtier
Véronique Drapeau 418 894-3375 Courtier
Hélène Tousignant, adjointe 418 856-3625

L'équipe par excellence dans le Kamouraska

Nouvelle inscription

ST-PASCAL

Bâtiment commercial d'un étage, très bien situé sur la rue Taché (environ 2 500 pi carré). En bonne condition. Le secteur est stratégique pour différents projets commerciaux.

Pascal Alain 418 860-5172

Nouvelle inscription



ST-PACÔME, CÔTE DE LA MONTAGNE - Terrain pour construction résidentielle. Un des plus bel emplacement au Kamouraska afin de bénéficier d'une superbe vue. Secteur tranquille, rue cul-de-sac. Puits artésien avec eau à profusion. Une partie en zone verte.

Corinne Fortin 418 863-7202

Nouvelle inscription



ST-DENIS, 151, CHEMIN DE LA GRÈVE OUEST - Chalet 4 saisons année 2014 avec une très belle vue sur le fleuve et garage, grand terrain de 20 244 p.c., fosse septique avec champs d'égruement, puits artésien. Endroit tranquille, libre rapidement.

Véronique Drapeau 418 894-3375

Nouvelle inscription



ST-DENIS, 8, ROUTE DE L'ÉGLISE - Résidence ancestrale de 3 chambres à coucher avec salon et salle à manger à aire ouverte. Maison pour bricoleur.

Pascal Alain 418 860-5172

Nouvelle inscription



ST-PASCAL, 1 336, ROUTE 230 EST - Résidence confortable dans un secteur agricole. Grand terrain. Prix très avantageux. Libre immédiatement. Beaucoup de potentiel.

Aline Ouellet 418 860-6723

Nouvelle inscription



TÉMISCOUATA-SUR-LE-LAC, 25, ROUTE DES ÉRABLES - Bâtiment commercial de 1 813 p.c. sur un terrain d'une superficie de 95 488 p.c. Bien situé à proximité de l'autoroute et dans un secteur stratégique.

Véronique Drapeau 418 894-3375

VISITE LIBRE

ce dimanche 19 mai
de 14 h à 16 h



POHÉNÉGAMOOK, 964, RUE PRINCIPALE - Magnifique propriété constr. 2013 de qualité. 4 c.c. Fenestration abondante qui vous permet d'admirer le soleil levant et vue panoramique sur les montagnes. Environnement paisible. Garage intégré.

Véronique Drapeau 418 894-3375

Suivez-nous sur les médias sociaux :
Facebook, Instagram, Twitter



414, 4^e avenue Painchaud, La Pocatière
Tél. : 418 856-3625 • Téléc. : 418 856-1613
Courriel : royalpagekl@royalpage.ca
www.royalpagekl.ca

2086P2019



RE/MAX *Éléance inc.*
AGENCE IMMOBILIÈRE
418 856-1352 • 418 598-6031 (Bureau)



Thérèse Rioux courtier immobilier
Gilles Couture courtier immobilier agréé
René Bélanger courtier immobilier

Estimation gratuite



VISITE LIBRE
Dimanche 19 mai de 14 h à 16 h



SAINT-JEAN-PORT-JOLI
186, de Gaspé Est • 249 000 \$
Résidence de haute qualité, 3 chambres, espace bureau, entrepôt de 1 250 p.c. Vous avez un projet? Nous avons la solution.



NOUVEAU
RIVIÈRE-OUELLE
116, ch. Sud de la Rivière
139 000 \$



NOUVEAU
SAINT-ROCH-DES-AULNAIES
28, ch. Des Anses
175 000 \$



NOUVEAU
L'ISLET
76, des Pionniers Est
239 900 \$



NOUVEAU
SAINT-PAMPHILE
50, du Foyer Nord
118 000 \$



NOUVEAU
SAINT-OMER
281, rang des Pelletier
72 000 \$



SAINTE-HÉLÈNE
392, rue Principale
89 500 \$



SAINT-PASCAL
440, rue Rochette
569 000 \$



SAINT-DENIS-DE LA BOUTEILLERIE
98, rue Raymond
311 000 \$



SAINT-PACÔME
21, rue Loranger
179 500 \$



SAINT-PACÔME
20, rue Caron
248 900 \$



LA POCATIÈRE
906, 4^e Avenue
149 500 \$ + taxes



SAINTE-ANNE-DE-LA-POCATIÈRE
190, 3^e rang Ouest
218 000 \$



SAINTE-ANNE-DE-LA-POCATIÈRE
163, 3^e Rang Ouest
178 500 \$



LA POCATIÈRE
104, route Daniel
67 900 \$



SAINT-ONÉSIME
12, route Canton-des-Roches
139 600 \$



SAINT-ROCH-DES-AULNAIES
1018, de la Seigneurie
142 700 \$



SAINT-ROCH-DES-AULNAIES
923, de la Seigneurie
244 900 \$



SAINT-ROCH-DES-AULNAIES
1194, route de la Seigneurie
224 900 \$



SAINTE-LOUISE
372, rue Principale
88 500 \$



SAINT-DAMASE
262, route 204
60 000 \$



SAINT-DAMASE
676, 6^e rang (fermette)
348 000 \$



SAINT-JEAN-PORT-JOLI
17, rue J. Alcide-Robichaud
297 000 \$



SAINT-JEAN-PORT-JOLI
81, de Gaspé Est
167 500 \$



SAINT-AUBERT
45, Principale Ouest
159 000 \$



SAINT-AUBERT
84, rue Principale
179 500 \$



SAINT-AUBERT
190, Tour-du-Lac-Trois-Saumons
329 000 \$



SAINTE-PERPÉTUE
242, Principale Sud
89 000 \$



SAINT-PAMPHILE
1300, rang Double
94 500 \$



SAINT-OMER
166, rang des Gagnon
79 400 \$



LAC-TROIS-SAUMONS
29, chemin Leclerc
525 000 \$



L'ISLET
87, ch. Des Pionniers Est
429 000 \$



L'ISLET
265, des Pionniers Ouest



L'ISLET
137, des Pionniers Ouest
448 000 \$



L'ISLET
293, Nilus-Leclerc (immeuble multi-projets)
138 500 \$



L'ISLET
33, Lamartine Est
278 900 \$



L'ISLET
291, boul. Nilus-Leclerc
158 000 \$



L'ISLET
416, des Pionniers Est (commerce)
298 000 \$ + taxes



L'ISLET
342, boul. Nilus-Leclerc
195 000 \$ + taxes



L'ISLET
9, de la Perdrix
187 500 \$



L'ISLET
22, rue Fleury



L'ISLET
220, ch. Des Pionniers
234 500 \$

Vous trouverez plus de 100 propriétés à voir sur gillescouture.com

Lot d'aspirateurs centraux usagers (reconditionnés). Plusieurs modèles disponibles : Beam, Duovac, Electrolux, Eureka, Aspiratex. Idéal pour chalet, garage, atelier. (inf) 418 856-3712

4 pneus d'été de marque Bridgestone 225 55 19. Vélo électrique pliable. Portes St-Jean en pin, jamais servies, 4 panneaux de 15 po. (8/05) 418 714-4250

RÉGION KAMOURASKA

RÉSIDENCE D'HÉBERGEMENT BIEN ÉTABLIE

14 chambres – ascenseur

Prix très abordable

Cause : retraite



418 856-1352 • 418 598-6031 (Bureau)

Les spécialistes à votre service

FL

Toitures
Revêtements
Agrandissement
Portes et fenêtres
Maisons neuves

CONSTRUCTIONFL.COM
David Laplante
info@constructionfl.com
418.492.6926
Ferdinand Laplante inc.
Cell. : 418.894.2265
R.B.Q. 2634-7393-94

Alternateurs et Démarreurs *Roma.*
Daniel Tremblay, prop.

MÉCANIQUE GÉNÉRALE

SPECIALITÉS :
- Alternateurs et démarreurs (vente de neufs et réusinés)

AUTRES :
- Moteur électrique - Pompe - Outillage
- Ventes de batteries INTERSTATE

151, Route 132, La Pocatière
418 856-6210 • 1 800 530-6210
altdem_roma@hotmail.com

LOCAL COMMERCIAL À LOUER

Centre-ville La Pocatière, 6088, 4^e avenue

1 500 à 2 500 pi. ca.

Contactez Jacques Arsenaull
418 665-5841 ou 418 856-1849
Gilles D'Anjou 418 860-1755

LOGEMENTS À LOUER

Vérifiez nos disponibilités :
2 1/2, 3 1/2, 4 1/2 et 5 1/2 pièces, chauffés, éclairés
Situés du 901 au 911, 12^e Avenue, La Pocatière

Les Logements Côte du Sud inc.
Marco Gingras, concierge : 418 856-6715
Réal Delagrave, Montmagny : 418 248-7141
Sans frais : 1 877 248-7141
www.logementscotesud.com

Bellema GESTION IMMOBILIÈRE

Vous cherchez un logement ou un local commercial? Très beaux logements situés au centre-ville de La Pocatière ou sur la rue du Verger

Logements chauffés, éclairés et meublés selon vos besoins.

DISPONIBILITÉS :
Libres à partir du 1^{er} juillet : de 1 1/2 à 4 1/2
Libres immédiatement : 1 1/2 et 3 1/2
Local commercial sur la 4^e Avenue

VOUS CHERCHEZ UN TERRAIN?
Terrains à vendre au centre-ville de La Pocatière, avec services, situés au sud de la rivière St-Jean, secteur rue du Cheminot et de la Vigie

Bellema sec.
418 856-2566 (jour)
418 498-4250 (soir) Jean-Guy Desjardins
418 598-7765 (soir) Mario Deguire
708, 4^e Avenue, bur. 202, La Pocatière

