

FRANCBOIS
 930, route Bélanger
 Saint-Pascal, G0L 3Y0
 Licence # RBQ 1830-5490-22

- Fabricant (bois, mélamine, stratifié, thermo-plastique)
- Armoires de cuisine et de salle de bains
- Centre de coupe de comptoirs et comptoirs massifs Surell
- Meubles commerciaux et résidentiels sur mesure
- Escaliers

Sylvain Emond, prop.
 Tél. bur. : 418 492-1666 | Tél. rés. : 418 492-9352

BIENVENUE AU NOUVEAU MONDE DE Cab Cadet

LA PUISSANCE À L'ÉTAT PUR

OPTIONS DE FINANCEMENT EXCEPTIONNELLES DISPONIBLES*
SUR APPROBATION DU CRÉDIT, DES CONDITIONS SUPPLÉMENTAIRES PEUVENT S'APPLIQUER.

CC 30
 TONDEUSE À SIÈGE

- Plateau de coupe de 30", coupe Signature Cut™ de Cab Cadet
- Taille compacte pour un maniement facile
- Motor à réaction hydrostatique et à démarrage

1399\$

XT1™ LT42" C
 TRACTEUR DE PELOUSE

- Plateau de coupe robuste de 42" coupe Signature Cut™ de Cab Cadet
- Pédalage maximal du plateau de coupe contrôlé par ressort réglable à 12 positions
- Châssis équipé recouvre 1/3 de pente, le anti-rotation et-coal système limitée de 6 en 20"

1999\$

XT2™ LX42" KH
 TRACTEUR DE PELOUSE

- Plateau de coupe robuste de 42" coupe Signature Cut™ de Cab Cadet
- Pédalage maximal du plateau de coupe contrôlé par ressort réglable à 12 positions
- Châssis équipé recouvre 1/3 de pente, le anti-rotation et-coal système limitée de 6 en 20"

2399\$

Jean MORNEAU Depuis 1950
 www.jeanmorneau.com

735, Taché, Saint-Pascal
 418-492-3632 • 1-888-297-3632

91, boul. Cartier, Rivière-du-loup
 418-860-3632 • 1-877-860-3632

COMMERCIAL | INDUSTRIEL | INSTITUTIONNEL | RÉSIDENTIEL

MARCEL CHAREST ET FILS

T 418 492-5911 | SF 1 800 561-5911
 TÉLÉC 418 492-9705
 mc@mc.ca | info@mc.ca

997, Route 230 Est, Saint-Pascal
 ISO 9001: 2008

RBQ: 1623-5558-35

LE MERCREDI 11 MAI 2016

Le Placoteux

L'HEBDOMADAIRE DE LA CÔTE-DU-SUD

VOLUME 39, ÉDITION 20 56 PAGES

Prendre sa retraite et vivre ses passions **03**

Questionnements à Saint-Pacôme **21**

Bois : 1000 emplois en jeu **04**

ARBRE-ÉVOLUTION
REBOISEMENT
 arbre-evolution.org
 1-418-607-0697

Nos rabais sont de retour!
FEUILLAGES
 DU QUÉBEC
 Voir en page 5
 RBQ - 1219-1391-10

Ras L'Bock trinque à la santé des arbres

P. 06

0% sur x 84 mois

- ▶ CHRYSLER 200
- ▶ TOWN & COUNTRY + 11 500\$ de RABAIS
- ▶ CHEROKEE + jusqu'à 2 000\$ de RABAIS
- ▶ GRAND CARAVAN + jusqu'à 9 500\$ de RABAIS
- ▶ RAM 1 500 ET 2 500 + jusqu'à 11 500\$ de RABAIS

KAMOURASKA CHRYSLER
 L'INCONTURNABLE!

255, av. Patry, Saint-Pascal, (autoroute 20, sortie 465)
 418 492-3432 • 1 800 363-3432
 www.kamouraskachrysler.com

Aucun souci avec **Husqvarna**

Tracteur à pelouse
 À partir de **1 999\$***

Tech Mini Mécanique
 418-862-2922
 196, chemin Haut de la Rivière Saint-Pacôme
 418 852-2922
 www.techminimecanique.com

JOURNÉE RECORD LORS DU 23^e GRAND MCDON

85 014 \$

QUI SERONT REMIS À 7 ORGANISMES DU K.R.T.B.

Et au
**Manoir Ronald
McDonald
de Québec**

Centre de santé et de services sociaux
de Rivière-du-Loup

Centre de santé et de services sociaux
de Témiscouata



La qualité des soins
et services, une fierté!
Centre de santé et de services sociaux
de Kamouraska

Depuis les
6 dernières années,
nous avons remis
365 542 \$ à des
organismes locaux et
au Manoir Ronald
McDonald de Québec

LISTE DE ENTREPRISES DU CLUB ÉLITE GRAND MCDON 2016 À LA POCATIÈRE

- Accès Importation PME Ltée
- Acier Léger Experts
- Action Paintball
- Alimentation Coop La Pocatière
- Alternateurs et démarreurs Roma
- Atelier Carois
- Automobile Dubé & Fils Senc
- Automobile Mont-Carmel Inc.
- Berthelet Aubut Inc.
- Bijouterie Champagne et Diamant Inc.
- Caisse Populaire de La Pocatière
- Carquest Pièces d'Autos
- Casse-croûte Tite-Patate
- Centre du pare-brise M.L. inc.
- Chaussures Pop Chaussures Francine inc.
- Chox-FM inc.
- Clinique chiropratique La Pocatière
- Clinique d'optométrie Iris
- Coiffure Linda Thibeault
- Comité social des pompiers de La Pocatière
- Débrosselage Thériault 2005 inc.
- Denis Bérubé Rembourseur
- Dépanneur Jimbo inc.
- Doc Électrique
- Dubé Dion, avocats
- Ébénisterie Mario Massé
- Épicerie Daniel Drapeau
- Esso La Pocatière
- Ferblanterie C.L. Ventilation inc.
- Ferme Cybèle
- Ferme Lebel
- Fix Auto Kamouraska
- Fleuriste Le Bel Arôme
- Fromagerie Port-Jolie inc.
- Garage Conrad Dionne inc.
- Garage N. Thiboutot inc.
- Gaudreau Environnement inc.
- Garage Richard et Guy Chamberland enr.
- Gestion Rémi Beaulieu La Crème Rit
- Gilbert Royer Ltée
- Groupe Caillouette et associés
- Isolation MJM
- Jeyah. Boutique
- Kamco Construction inc.
- Kamouraska Chrysler
- La Compagnie Normand Ltée
- Les Avantgardistes 3 et 4 roues
- Les Équipements JPL inc.
- Les Feuillages du Québec inc.
- Les Pneus Lévesque
- Les Verticaux SM enr.
- Lettrage Sylmax
- Location d'outillage JC Hudon inc.
- Magasin Canadian Tire
- Marcel Charest et fils inc.
- MICA Capital
- Monsieur Michel Drapeau
- Monsieur Richard Bossinotte
- Motel, Resto, Bar, L'Escal
- Multi-mécanique
- Normand meubles
- Paysagiste Michel Montminy
- Pelavico inc.
- Pharmacie Brunet F. Bernier, É Lévesque et Y St-Pierre
- Pharmacie J. Arsenault, D. Laliberté, M.-F. Mercy et J.-Y Perreault
- Pharmacie Marlène Collard et Marie-Hélène Lavoie
- Pièces Doiron inc.
- Poissonnerie Lauzier
- Promutuel du Littoral
- Protek Hydraulique
- Publicité P.A. Michaud
- Publicité Yves Lévesque
- Ray Réfrigération
- Raynald Beaulieu inc.
- Restaurant Opéra
- Serrurie Alain Dumais inc.
- Services Agricoles Grondin
- Services financiers Mozart Leclerc
- Services financiers Philippe Carrière inc. Monsieur Philippe Carrière
- Services vétérinaires René Lord inc.
- Sportagie Inc. Intersport 636
- Station service 4.0
- Taxi du Moulin
- Taxi La Pocatière
- Tech mini-mécanique enr.
- Techni gaz
- Transport Jules Langlais inc.
- Ville de La Pocatière
- Vitres d'autos La Pocatière inc.
- Voyage La Pocatière
- Zumba Cathy Lemieux



Merci d'avoir pris
un petit moment
pour participer
au Grand McDon



GRAND MCDON^{MD}

Pour soutenir les familles d'ici

La Pocatière
M. Jacques Dumont, gérant
et M. Richard Juneau, propriétaire



Prendre sa retraite et vivre ses passions

Il n'y a pas d'âge pour vivre ses passions. Parlez-en à Martine Mounier, Michel Lavoie et Michel Richard. Ces trois retraités du Kamouraska vivent pleinement leur « seconde carrière ».

Stéphanie Gendron

Martine Mounier est retraitée de la Caisse de dépôt et de placements du Québec et de la Banque Laurentienne. Les menus thématiques, elle connaît. Elle préparait les repas de la semaine pour sa famille sous cette forme, il y a plusieurs années. Pendant longtemps, elle fait le bonheur de ses amis en les recevant et leur faisant découvrir de savoureuses recettes. En 2009, elle prend une retraite précipitée sans nécessairement avoir de plan établi.

« À ce moment, il n'était pas déterminé que j'allais ouvrir une table gourmande six ans plus tard », se souvient-elle. Hyperactive et dame à la fibre entrepreneuriale, madame Mounier achète une maison à Kamouraska en 2011. En juillet 2015, elle ouvre l'entreprise « Martine aux fourneaux ». Spécialiste de la

gestion de projet au travail, elle met à profit ce talent en lançant son entreprise. « J'ai fait ça en grand, comme si j'ouvrais le Ritz Carlton », se rappelle-t-elle, en riant. « Je suis perfectionniste, je porte une grande attention aux détails ». Après une importante recherche, elle développe des menus thématiques selon les régions du monde. Elle se surprend alors d'accueillir une clientèle plus locale que prévu. « Ce fut tout un défi. Il a fallu s'adapter ». Madame Mounier savoure l'expérience, observant avec plaisir les réactions positives de sa clientèle. Sa paye est d'amener les clients à apprécier un repas qu'ils n'ont jamais expérimenté. « Mon plaisir avec Martine aux fourneaux, c'est celui de faire plaisir ». À l'aube de l'été 2016, elle se dit fin prête à entreprendre la saison de juillet à octobre. « Pourquoi prendre ce risque après la retraite? Pour partager une passion. Pour remplir le vide. Pour s'accomplir, même à la retraite », résume-t-elle, simplement. Martine aux fourneaux ouvre ses portes dès le 8 juillet à Kamouraska.



Martine Mounier. Photo: Stéphanie Gendron

Être actif durant sa retraite

Il y a deux ans, Michel Lavoie a pris sa retraite de la direction de la Caisse populaire Desjardins de Kamouraska. Ce nouveau temps dont il dispose lui permet de laisser la place à la pratique de toutes ses passions.

Stéphanie Gendron

Et des passions, il n'en a pas qu'une. Photographie, chevaux, métier à tisser, ébénisterie, il va au gym tous les jours et est serveur au restaurant le Bec fin! « Peut-être suis-je plus occupé qu'à l'époque où je travaillais! », admet-il. « Mais j'aime tout ce que je fais », n'hésite-t-il pas à affirmer. Chacune de ses passions comble une partie de sa personnalité et

de ses désirs. Être dans la nature, côtoyer des gens, apprendre... tout y est. Michel Lavoie est plutôt du type hyperactif et ne serait pas du genre à regarder la journée passer. Il comprend toutefois les gens qui prennent leur retraite et qui sont fatigués et qui n'ont pas le goût d'entreprendre des projets. « Des gens arrivent parfois complètement brûlés à la retraite et c'est un moment pour se remettre ». Comme plusieurs, il estime important de se tenir occupé durant cette seconde « carrière ». « Je ne me suis pas nécessairement découvert de passion à la retraite, j'ai continué à les développer et je leur ai laissé toute la place », conclut-il.



Michel Lavoie. Photo: Stéphanie Gendron.

La passion d'hôtelier de Michel Richard

Michel Richard a commencé sa vie professionnelle dans l'hôtellerie dans la région du Kamouraska, avant d'ouvrir un magasin d'antiquités reconnu dans la région de Montréal. À sa retraite, il est de retour dans le domaine, après avoir fait l'acquisition de la Villa Ward il y a un an.

Stéphanie Gendron

« L'an passé, quand c'est venu à être à vendre, la dame de la Villa m'a appelé, je lui ai répondu que j'étais trop vieux pour ça! Je suis revenu faire un tour et je l'ai acheté », lance-t-il, avec un sourire en coin. « J'ai toujours dit que j'allais finir dans un hôtel, parce que je suis venu au monde dans un hôtel ». La résidence historique, qui peut accueillir une

quinzaine de personnes pour dormir, a été meublée et décorée en grande partie grâce aux objets issus du magasin d'antiquités de ce dernier. « L'endroit est tout désigné pour une famille d'adultes, par exemple, qui voudrait se réunir et occuper l'endroit pour une occasion ou des vacances. S'ils veulent souper, on fait appel à un traiteur de la place », cite-t-il. À la retraite comme durant sa vie professionnelle active, monsieur Richard se dit « incapable de ne rien faire ». C'est pourquoi il a accepté de se lancer dans ce nouveau projet. Il affirme adorer l'adrénaline que provoque la préparation d'un projet comme celui de son gîte, qui nous plonge dans l'histoire et le calme. À découvrir cet été, à Kamouraska.

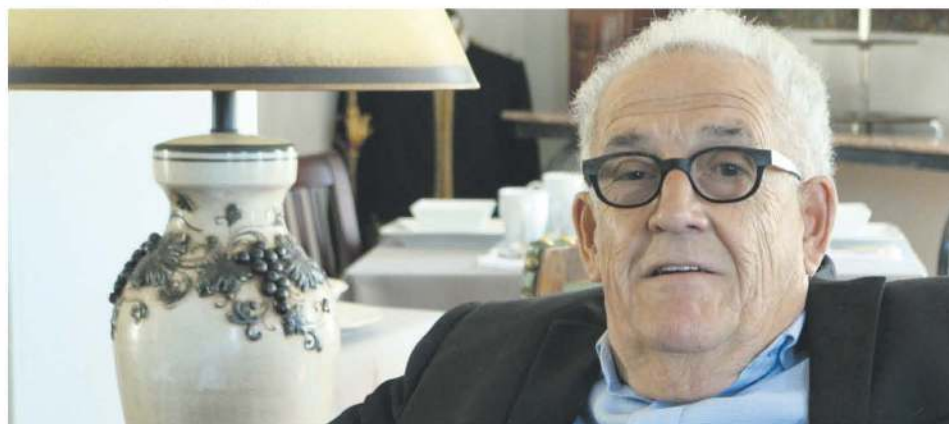

Michel Richard. Photo: Stéphanie Gendron

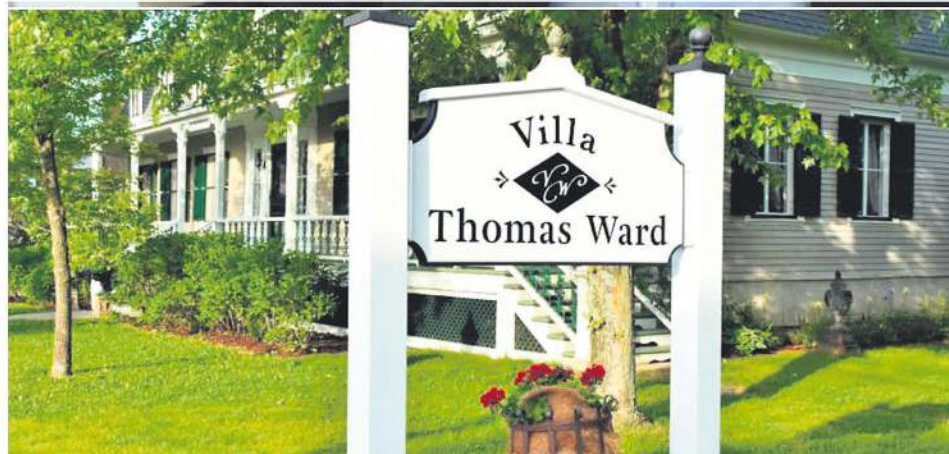

Scieries frontalières : 1 000 emplois en jeu

SAINT-PAMPHILE – Les représentants des scieries frontalières du Québec veulent conserver leur libre accès au marché des États-Unis. Ils demandent aux gouvernements canadien et américain de reconduire l'entente qui les exclut de toutes formes de taxes ou quotas à l'exportation vers ce pays. Dans la région, 1 000 emplois directs et indirects sont en jeu, selon le député Bernard Généreux.

Maurice Gagnon

L'industrie américaine invoque le fait que les scieries canadiennes bénéficient d'avantages conférés par l'utilisation du bois de forêts publiques. Ce qui n'est pas le cas des frontaliers, explique M. Charles Tardif, de Maibec à Saint-Pamphile, qui s'approvisionnent presque exclusivement au sein de la forêt privée américaine et canadienne. Ce bois, dit-il, est issu du libre marché et n'est pas subventionné.

Lors des quatre derniers conflits engendrés par des plaintes et disputes commerciales de l'industrie du bois d'œuvre résineux américaine, le groupe des scieries frontalières du Québec a chaque fois obtenu un statut particulier, selon monsieur Tardif.

Question de survie

L'Accord sur le bois d'œuvre résineux en

tré en vigueur en 2006 a pris fin le 12 octobre 2015. Une trêve d'un an permet à l'industrie canadienne de respirer, mais cette dernière s'attend à ce que les États-Unis déposent une nouvelle plainte à son échéance. C'est ce que les neuf scieries frontalières, et le député Bernard Généreux, veulent éviter en demandant au gouvernement canadien de travailler pour reconduire cette entente. « C'est une question de survie pour l'industrie frontalière », affirme Jean-Paul Carrier, de Matériaux Blanchet de Saint-Pamphile.

Des neuf entreprises formant le groupe des scieries frontalières du Québec — on en comptait 16 en 2006 —, trois ont leurs usines dans le comté de Montmagny-L'Islet-Kamouraska-Rivière-du-Loup. Outre Maibec et Matériaux Blanchet, on retrouve aussi Bois Daaquam inc. de Saint-Just de Bretonnières. À elles seules, ces entreprises cumulent plus de 1000 emplois directs et indirects qui sont en jeu sans la reconduction de l'entente, selon le député Généreux.

Appui américain

La présence des scieries québécoises le long de la frontière canado-américaine assure aux propriétaires de forêts du Maine, mais aussi du New Hampshire, du Vermont, de New York et du Massachusetts, un marché compétitif pour leurs ventes de bois rond. Les propriétaires forestiers de ces régions des

États-Unis de même que les membres du Congrès qui les représentent à Washington appuient les revendications des scieries frontalières.

Depuis les années 1980, les exportations de bois d'œuvre résineux en provenance du

Canada vers les États-Unis sont régies par des règles d'exportation issues de diverses ententes négociées entre les deux pays, ou par des mesures américaines souvent contestées et déclarées illégales aux yeux de l'OMC ou de l'ALÉNA.

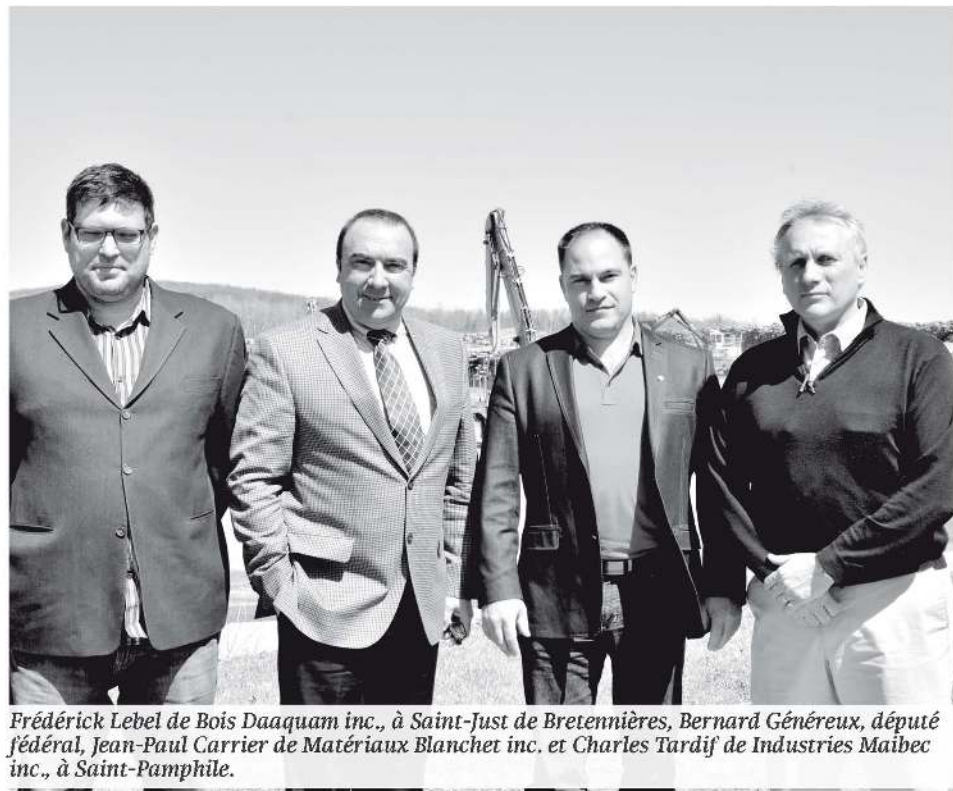

Frédéric Lebel de Bois Daaquam inc., à Saint-Just de Bretonnières, Bernard Généreux, député fédéral, Jean-Paul Carrier de Matériaux Blanchet inc. et Charles Tardif de Industries Maibec inc., à Saint-Pamphile.

Plomberie Pascal Dumais achète Plomberie Georges Roy

SAINT-PHILIPPE-DE-NÉRI — Transaction dans le monde des affaires. Plomberie Pascal Dumais inc. de Saint-Philippe-de-Néri a fait récemment l'acquisition de Plomberie Georges Roy de Saint-Antonin. Selon M. Pascal Dumais, cette acquisition permet à son entreprise de consolider les emplois. Les

postes de contrôleur et de commis-comptable passent de temps partiel à temps plein. Au total, l'entreprise passe de trois à sept employés, dont cinq plombiers. Elle compte cinq camions de service et peut intervenir plus rapidement, dit-il.

Plomberie Pascal Dumais agrandit son territoire et accroît son équipe, ce qui permet, par exemple, à des gens de se spécialiser davantage dans le chauffage, les pompes ou le traitement d'eau.

Plus gros contrats

« Nous pourrions désormais accepter des contrats plus gros qu'avant dans le commercial et l'industriel. On s'approche du 50/50 entre le résidentiel et le commercial/industriel », souligne M. Dumais.

Le propriétaire insiste sur la priorité à accorder à la formation. M. Georges Roy, qui cumule 35 ans d'expérience, demeure à l'emploi de l'entreprise. D'autres employés ont 17 ans d'expérience, dit-il.

Historique

Plomberie Pascal Dumais est née en novembre 2011. Depuis 2013, elle a pignon sur rue au 116 Route 230 à Saint-Philippe-de-Néri. M. Dumais entrevoit une relocalisation d'ici deux ans. Le siège social demeurera au Kamouraska, tient-il toutefois à préciser.

En 2014, l'entreprise s'est distinguée dans la catégorie Relève — Nouvelle entreprise (2 ans et moins) lors de la 5e édition du gala MAESTRIA, organisé par la Corporation des maîtres mécaniciens en tuyauterie du Québec (CMMTQ). En 2016, elle était finaliste dans la catégorie Développement professionnel. (M.G.)



M. Georges Roy et Pascal Dumais lors de la transaction.

Placotages

Vente de garage

Une vente de garage aura lieu le samedi 14 mai de 9 h à 17 h au 1020 route 230 est à St-Pascal. Le total des ventes sera versé au Relais pour la Vie. (Société canadienne du Cancer). L'activité est organisée par l'équipe « Les Gagné pour La Vie » qui en sera à sa troisième participation cette année au Relais.

Groupe de discussion

Le Musée de la mémoire vivante est à la recherche de personnes intéressées à participer à un groupe de discussion le 17 mai prochain. Cette rencontre a pour but d'aiguiller l'équipe du musée dans l'élaboration d'une exposition. La discussion débutera à 19 h et aura lieu dans le hall du musée. Elle sera d'une durée maximale de deux heures. Nous recherchons des participants de la région de Saint-Jean-Port-Joli et de L'Islet étant étrangers à la pratique de la chanson et de la musique traditionnelles québécoises. Puisque le nombre de participants est limité, veuillez vous inscrire par courriel à information@memoirevivante.org ou par téléphone au 418-358-0518.

Lic 201508017344-01
Période visée : 01-10-2015 au 30-09-2016

Télé bingo Rotary

2800,00 \$ en prix

DIMANCHE 12 H

MA tv
illico 9

Dernier de la saison
15 mai

1155601916

Le Placoteux
L'HEBDOMADAIRE DE LA CÔTE-DU-SUD

491, avenue D'Anjou,
Saint-Pascal (Québec) G0L 3Y0
418 492-2706 • Téléc. : 418 492-9706

901C, 4^e Avenue,
La Pocatière (Québec) G0R 1Z0
418 856-5172 • Téléc. : 418 856-5734

www.leplacoteux.com

Impression **tc** • IMPRIMERIES TRANSCONTINENTAL

Distribution **publi soc**

DIRECTEUR GÉNÉRAL
Raymond Frève (poste 105)

RÉDACTEUR EN CHEF
Maurice Gagnon (poste 104)

JOURNALISTES PIGISTES
Éliane Vincent
Stéphanie Gendron

WEBMESTRE
Maxime Paradis (poste 103)

VENTES
Pierre Dumais (poste 122)
Édith Lévesque (poste 108)

ADMINISTRATION
Roselyne Laplante (poste 102)

PRODUCTION
Marjorie Ouellet, coordonnatrice (poste 111)
Manon Brousseau (poste 106)
Ginette Lavoie

RÉCEPTION - PETITES ANNONCES
Huguette Bossé (poste 101)

CONSEIL D'ADMINISTRATION
Claude Gagnon, président
Luc Morneau, vice-président
Gilles Guilbert, secrétaire
Louis Grenier, directeur
Raymond Frève, directeur

TOMBÉE : LUNDI 10 H 30 • Sans frais : Tél. : 1 855 492-2706 • Téléc. : 1 855 492-9706

Édition Kamouraska-L'Islet 18 325 copies

Notre responsabilité pour une erreur ou omission ne peut excéder le montant déboursé par l'annonce. Nous ne pouvons garantir l'exactitude des couleurs imprimées. Toute reproduction intégrale ou partielle du contenu de ce journal est interdite sans l'autorisation de l'éditeur. ISSN 0908-207X. Dépôt légal : 1 trimestre 1979.

Société canadienne des postes envois de publications canadiennes, contrat de vente #0187755.

ABONNEMENT : Pour l'extérieur : 80\$/année. TPS et TVQ incluses



Fait de plus de 50% de papier recyclé. Merci de recycler ce journal.

Nouvelle tarification pour les activités estivales à Saint-Pascal

SAINT-PASCAL - Devant un nombre d'inscriptions à la hausse aux activités estivales, la ville de Saint-Pascal a décidé d'instaurer un tarif pour les non résidents et un tarif pour les non-résidents pour le tennis, le soccer et le camp de jour, dès l'été 2016.

Maxime Paradis

Cette décision a été prise au cours des derniers mois. « On a fait l'analyse des inscriptions en provenance de Saint-Pascal et celles des municipalités environnantes, avant de prendre une décision. Seulement pour le soccer et le camp de jour, 30 % des enfants viennent de l'extérieur de la ville », d'expliquer Jade Lamarre, directrice adjointe au service des loisirs.

À titre d'exemple, un enfant inscrit au camp de jour coûte 425 \$ pour l'été à la ville de Saint-Pascal, peu importe sa provenance. Au final, puisqu'aucune entente n'existait avec les autres municipalités, un résident et un non-résident payaient le même tarif à 135 \$. Maintenant, le 135 \$ sera le tarif résident et le 425 \$ deviendra le tarif non résident. « On a décidé de rencontrer les autres municipalités pour leur exposer le dossier et de regarder une entente possible. Elles ont décliné l'offre », de déclarer le maire M. Rénald Bernier. « C'est une question d'équité pour nos citoyens », ajoutait-il.

Dans des proportions différentes, la même logique s'appliquera pour le tennis et le soccer.

Respecter les ratios

En agissant de la sorte, la ville de Saint-Pascal a aussi cherché à optimiser le service offert et offrir un meilleur encadrement aux jeunes. « Il y a des ratios recommandés entre le nombre de jeunes et le nombre de moniteurs, ou d'entraîneurs pour chaque activité », de préciser Éric Lemelin, directeur du service des loisirs.

L'an dernier seulement, 130 enfants étaient inscrits au camp de jour et 167 au soccer. C'est ce qui fait dire à la ville de Saint-Pascal qu'elle a été victime de son succès et qu'un investissement est nécessaire pour retrouver l'équilibre suggéré. « On doit engager des ressources pour y arriver et ça entraîne des coûts importants pour nous, en salaire et en forma-

tion », de renchérir Émilie Poulin, directrice du développement et des communications.

Réception

Suite à cette décision, les familles non résidentes ayant inscrit leurs enfants à ces activités l'an dernier ont été contactées par la ville de Saint-Pascal. Quelques questionnements auraient été soulevés, mais ils auraient tous bien compris dans l'ensemble, aux dires de la ville.

Dans une autre municipalité, cette décision de Saint-Pascal l'aurait conduite à offrir son propre camp de jour pour cet été. « Ce n'est pas un échec pour nous si les autres municipalités n'ont pas s'entendre avec nous. Au contraire, ça nous a permis de sensibiliser tout le monde à la problématique », de conclure Éric Lemelin.



Des jeunes inscrits au Camp de jour de Saint-Pascal. Photo : Ville de Saint-Pascal

Clinique d'acupuncture YVES BOUCHER, Ac.



Diplômé de l'Université européenne de médecine chinoise

Membre de l'Ordre des acupuncteurs du Québec A-010-95

1208, 6^e Avenue (suite 204) Sur rendez-vous
La Pocatière 418 856-3080

PJH DIVISION CHAUFFAGE

NOUVELLE ADMINISTRATION (anciennement Entreprises Aurèle Thériault)

- Vente de poêles et foyers au bois et gaz
- Installation de systèmes de chauffage de combustible solide
- Vente et installation de cheminées ICC
- Vente et installation de fournaies et conduits de ventilation
- Réfection de cheminées de tous genres et recouvrement de têtes en acier inoxydable
- Maçonnerie et joints de pierre
- Chemisage par gaine de stainless
- Inspection de cheminées et certificats de conformité
- Régions desservies : de St-Jean-Port-Joli à Trois-Pistoles et de St-Pamphile à Cabano



Pierre-Jean Hudon Tél. : 418 894-5837
Site web : www.pjhinc.ca

Ma vie. Mon décor.
DECO SURFACES
www.decoursurfaces.com

Maintenant
OUVERT LE DIMANCHE
de 8 h à 12 h 30

Diane
Coloristes et designers
pour des conseils
judicieux dans le
choix de votre
peinture!
SICO

RONA **DECO SURFACES**
CENTRE DE RENOVATION
CAMILLE DUMAIS!
1005, rue Lévesque, Saint-Pascal (Québec) G0L 3Y0 Tél. (418) 492-2347
www.camilledumais.com LIVRAISON PARTOUT AU QUÉBEC

En vedette
aux serres
des **FEUILLAGES**
DU QUÉBEC

Venez profiter des rabais en vigueur

Ce vendredi 13 mai au lundi 16 mai
Jusqu'à épuisement des stocks

Géranium
Rég. 1,79\$
97¢

Sac de farine d'os 2-14-0
8 kg
Rég. 26,99\$ **11,99\$**

Gaillarde Arizona red
Rég. 12,99\$
5,99\$

15%
sur tous
les pots
décoratifs

FEUILLAGES
DU QUÉBEC

64, route 230 Ouest
Saint-Pascal
418 492-2310

lesfeuillagesduquebec.ca

TERRAINS À VENDRE
NOUVEAU DÉVELOPPEMENT
à Saint-Bruno, chemin Guérette

- ✓ Habitable à l'année, idéal pour maison ou chalet
- ✓ Dénéigement l'hiver
- ✓ De 38 000 pi.ca. à 131 000 pi. ca.
- ✓ Rivière à proximité
- ✓ Milieu tranquille dans la nature
- ✓ À 5 minutes de Saint-Pascal

VENDU

VENDU

Pour information : Entreprise Dave Michaud inc.
960, rue St-Joseph, Saint-Pascal
Tél. : 418 492-1100 Cell. : 418 860-1919

Ras L'Bock trinque à la santé des arbres

SAINT-JEAN-PORT-JOLI - La microbrasserie Ras L'Bock s'associe à l'organisme Arbre-évolution de L'Islet et créera, dès cet été, une bière unique qui aidera à des projets de reboisement.

Maxime Paradis

Ce nouveau partenariat semble s'inscrire dans l'ordre naturel des choses pour la jeune microbrasserie déjà sensible à la question environnementale.

L'an dernier, Ras L'Bock soutenait un projet de houblonnière à Sainte-Louise, dans le but d'augmenter l'approvisionnement local servant à sa production. « C'est dans l'ère du temps, les microbrasseries s'associent beaucoup à des causes », d'indiquer Alexandre Caron, copropriétaire de Ras L'Bock.

Arbre-évolution

Cette fois-ci, l'entreprise brassicole s'associe au programme de reboisement social d'Arbre-évolution. Ce dernier, qui consiste à planter des arbres sur des lieux publics et collectifs d'une municipalité, à partir des suggestions de la communauté, connaîtrait un beau succès partout au Québec. En s'asso-

ciant avec Ras L'Bock, l'organisation verra ses frais diminués. « Chaque arbre planté coûte 5 \$ à Arbre-évolution. Pour chaque bière vendue, Ras L'Bock nous remettra 0,50 \$. À chaque 10 bières vendues, un arbre sera planté », de préciser Simon Côté, coordonnateur d'Arbre-évolution.

Deux plantations sont prévues annuellement, à l'automne et au printemps, pour un total de 400 arbres.

La bière

Pour le moment, la recette de la première bière reste à déterminer. Des idées seraient déjà sur la table. Elle devrait être disponible cet été, en version embouteillée. « Elle sera bien identifiée, de façon à ce que ce soit un choix conscient pour le consommateur qui l'achètera. Il saura la cause qu'il appuie », d'ajouter le co-proprétaire.

Annuellement, Ras L'Bock aimerait présenter deux bières différentes, avec une essence d'arbre différente pour chacune d'entre elles. « Nos clients sont friands de nouveautés et nous on est friand d'innover et d'évoluer. C'est un partenariat gagnant-gagnant pour nous », de conclure Alexandre Caron.



Alexandre Caron et Simon Côté. Photo : Maxime Paradis

Près de 85 000 \$ amassés au Grand McDon: La Pocatière première au Québec



Bénévoles et employés au Grand McDon 2016 à La Pocatière. Photo : Maxime Paradis

Les restaurants McDonald's du KRTB remettront une somme de 84 814,00 \$ à sept organismes locaux et au Manoir Ronald McDonald de Québec, suite à la journée du Grand McDon du 4 mai. Les dons ont été amassés au sein des restaurants appartenant à M. Richard Juneau.

Maxime Paradis

À La Pocatière seulement, le restaurant a amassé une somme de 34 422 \$. « On n'a jamais atteint ce montant-là. On est premier au Québec », de déclarer le propriétaire M. Richard Juneau.

Depuis quelques années, La Pocatière se classait également au premier rang national. Cette année, il termine deuxième au Canada et Rivière-du-Loup troisième avec 34 259 \$. « Les deux restaurants ont été au coude-à-coude toute la journée », d'ajouter M. Juneau.

Nouvelle façon de faire

C'est un gain de 15 000 \$ en plus pour le Grand McDon 2016, comparativement à l'an

dernier, dans les restaurants de Richard Juneau. Cette augmentation serait due à une nouvelle façon de faire. « Des amis, qui ne sont pas dans la même sphère d'activité, ont sollicité des gens en entreprise et le résultat a été concluant », d'indiquer M. Juneau.

Combinés aux efforts de l'équipe et ceux d'autres collaborateurs comme Impact Ford à Rivière-du-Loup, ainsi que Cathy Lemieux et ses partenaires Zumba, les quatre restaurants de Richard Juneau ont été en mesure d'établir ce nouveau record. « Je ne veux pas exagérer, mais je suis au septième ciel », déclara-t-il, visiblement enthousiasme.

Comme chaque année, une partie des dons seront remis au Manoir Ronald McDonald de Québec, dont les familles bas-laurentiennes sont souvent parmi les principales hébergées. Sept autres organismes de la région, dont la Fondation de l'hôpital Notre-Dame-de-Fatima de La Pocatière, l'Association pocatoise des personnes handicapées et l'Association des personnes handicapées du Kamouraska-Est, se partageront le reste de la somme.

Avis à la population

Docteur Fernand Poulin, omnipraticien, ayant son bureau à la clinique médicale de La Pocatière désire aviser sa clientèle qu'il cessera la pratique de la médecine à compter du 30 juin 2016.

Les patients qui n'auraient pas de médecin attitré ou qui n'auraient pas trouvé de remplaçant par eux-mêmes doivent s'inscrire au guichet d'accès à l'adresse www.gamf.qc.ca. Si vous avez des difficultés, les CLSC peuvent vous aider, pour ce faire, contacter le CLSC La Pocatière au 418 856-7000 poste 6000 et à Saint-Pascal au 418 856-7000 poste 3100.

Merci de la confiance que vous m'avez témoignée durant toutes ces années.

Fernand Poulin, m.d.

QUAND LA TOXICOMANIE PREND TOUTE LA PLACE

faites les premiers pas

Québec (418) 524-0320
Montréal (514) 939-0202

PORTAGE
Pour vaincre la toxicomanie

www.portage.ca

Un premier ciredon

Le 21 mai prochain, Chaussures Fillion de La Pocatière tiendra un Ciredon, dans le cadre de la Journée internationale de la santé du pied.

Tout au long de la journée, les gens pourront faire cirer leurs chaussures et leurs bottes, à contribution volontaire, par cinq employés de la succursale. Les profits seront remis au Relais pour la vie de la Société canadienne du cancer.

« J'aimerais vraiment que ça fonctionne et que ça devienne un événement annuel », de déclarer Caroline Lizotte, gérante de Chaussures Fillion à La Pocatière. (M.P.)

Oléoduc : nos MRC ont fait leurs devoirs

Le document de plusieurs pages fait état des préoccupations communes relativement au projet. On y aborde différents sujets, allant des rivières aux stations de pompage projetées, en passant par la question de la sécurité.

Concernant les rivières, les MRC ont identifié quelques-uns des impacts et les risques potentiels aux fins du mémoire. Cette analyse se conclut par une demande que des études soient réalisées pour inventorier plus précisément les récepteurs sensibles de tous les cours d'eau traversés. On souhaite aussi que « des simulations soient réalisées par l'Institut national de la recherche scientifique — Eau » et que « des simulations de temps d'intervention sur les déversements en rivière sur l'ensemble du territoire soient réalisées par des experts indépendants ». Une attention a été également portée aux stations de pompage. Deux sont projetés au Kamouraska (Saint-Onésime-d'Ixworth et territoire non organisé de Picard). La troisième à L'Islet.) « Les stations de pompage de TransCanada présentent des taux de fuites beaucoup plus élevés que la moyenne. Même dotées de réservoirs de rétention en cas de fuite et de membranes, les stations de pompage ne peuvent pas toujours retenir toutes les fuites », peut-on lire. Plus loin, les MRC demandent au BAPE que des scénarios soient élaborés, que des mesures d'intervention soient décrites en cas de déversement et que ces travaux soient réalisés par des experts indépendants.

En conclusion, les MRC demandent au gouvernement que le projet fasse l'objet d'une évaluation en profondeur par le BAPE, selon le processus prévu à certains articles de la Loi sur la qualité de l'environnement. (S.G)

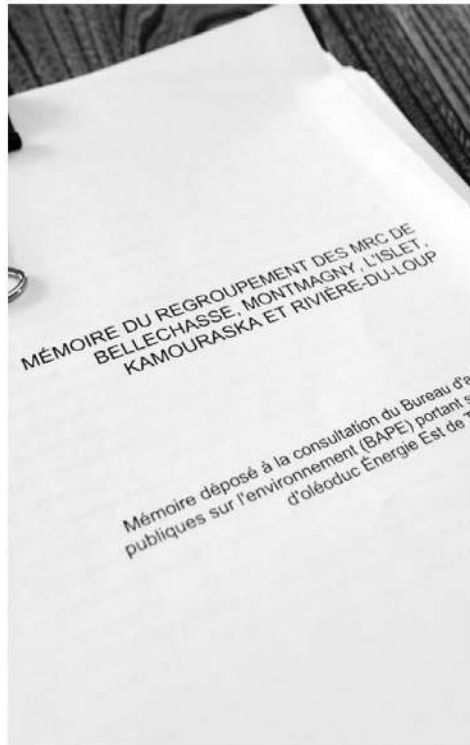

PLANTS DE BLEUETS À VENDRE

Bleuets de Corimbe
Variétés: • Northland
• Patriote

Plants matures
50 plants et moins : 30\$ chacun
50 plants et plus : 25\$ chacun

Pour informations : 418 598-7007
Cell. : 418 234-3231



Mélyssa Talbot Blais,
avocate

LES PETITES CRÉANCES

Depuis le 1^{er} janvier 2015, une personne peut poursuivre quelqu'un en vue du recouvrement d'une créance d'au plus 15 000,00 \$, sans tenir compte des intérêts ou demander l'annulation d'un contrat dont la valeur n'excède pas 15 000,00 \$. Cette procédure se déroule devant la Cour du Québec, division des petites créances.

Il est également possible pour une entreprise, une société ou une association de s'adresser à la division des petites créances si, en tout temps au cours de la période de douze (12) mois ayant précédé la demande, elles n'ont pas eu plus de dix (10) employés en même temps.

Une personne peut volontairement réduire sa demande à un montant de 15 000,00 \$ afin de pouvoir la présenter devant ce tribunal. Cette façon de faire peut être très avantageuse pour les parties.

Sauf de rares exceptions, il n'est pas possible pour les parties d'être représenté par avocat devant la division des petites créances. Toutefois, rien n'empêche les parties de consulter un avocat en vue de la préparation d'une demande aux petites créances. Que ce soit pour la rédaction de la mise en demeure, de la demande elle-même ou encore pour la préparation de l'audition, il peut être très utile d'aller consulter un avocat afin d'éviter de mauvaises surprises.

Une option intéressante qui est encore peu utilisée est la médiation. En effet, il est possible, lorsque les deux (2) parties sont d'accord, de participer à une séance de médiation avant l'audition de la demande. La séance de médiation se déroulera devant un avocat ou un notaire accrédité.

Si les parties s'entendent lors de cette séance de médiation, elles déposeront au greffe du tribunal soit un avis que le dossier a fait l'objet d'un règlement à l'amiable, soit l'entente signée par ces dernières. L'entente entérinée par le greffier spécial ou le tribunal équivaut à jugement.

LEMIEUX PARENT THÉBERGE — AVOCATS S.N. —

708, 4^e Avenue, bureau 104, La Pocatière
Téléphone: 418 371-3114

63, boulevard Taché Ouest, bureau 102, Montmagny
Téléphone: 418 248-3114
lemieuxparenttheberge@cgocable.ca

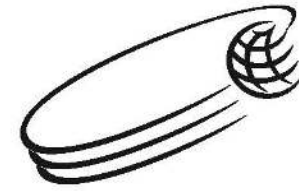

COMMISSION SCOLAIRE
DE KAMOURASKA-RIVIÈRE-DU-LOUP
Mille et un regards... Une vision!

Période d'inscription

des services de garde en milieu scolaire pour l'année 2016-2017

La Commission scolaire de Kamouraska—Rivière-du-Loup soulignera la *Semaine des services de garde en milieu scolaire* qui se déroulera du 16 au 20 mai 2016.

En lien avec cette période qui vise à informer la communauté des services de qualité offerts dans tous les services de garde des écoles de la commission scolaire, nous profitons de l'occasion pour informer les parents qu'une période d'inscription pour la prochaine année scolaire sera offerte dans chaque service de garde au cours des prochaines semaines. Les parents peuvent recevoir de l'information et inscrire leur enfant en se présentant au service de garde de leur école aux dates et heures d'inscription mentionnées ci-après. Pour obtenir de plus amples informations, nous vous invitons à communiquer avec le technicien du service de garde de l'école.

ÉCOLES DU SECTEUR DE RIVIÈRE-DU-LOUP

Moisson-d'Arts (L'Isle-Verte)	17 et 18 mai 2016, 17 h 45 à 19 h 30
Saint-Modeste	19 et 20 mai 2016, 15 h 15 à 17 h 30
Desbiens (Saint-Arsène)	17 et 18 mai 2016, 15 h 30 à 18 h
Vents-et-Marées (Cacouna)	17 et 18 mai 2016, 15 h 30 à 18 h
Des Vieux-Moulins (Saint-Hubert)	18 mai 2016, 15 h 15 à 20 h
Notre-Dame-du-Sourire (Saint-Épiphanie)	17 mai 2016, 15 h 15 à 20 h
Roy-Joly (Rivière-du-Loup)	17 et 18 mai 2016, 15 h à 18 h et 19 h à 20 h, au local Étoile (École Roy)
internationale St-François-Xavier (Rivière-du-Loup)	17 et 18 mai 2016, 18 h 30 à 20 h 30, au local du SG
La Croisée (Rivière-du-Loup)	16 et 17 mai 2016, 18 h 30 à 20 h
Les Pèlerins (Saint-André)	18 mai 2016, 16 h à 17 h 30
Notre-Dame-du-Portage	16 et 17 mai 2016, 16 h à 18 h
Lanouette (Saint-Antonin)	18 et 19 mai 2016, 13 h à 18 h

ÉCOLES DU SECTEUR DE SAINT-PASCAL

Hudon-Ferland (Saint-Alexandre)	17 mai 2016, 15 h à 19 h
St-Louis-de-Kamouraska (Kamouraska)	17 mai 2016 à 17 h 30
Monseigneur-Boucher (Saint-Pascal)	16 mai 2016 à 17 h 30 (nouvelles inscriptions), 19 mai de 16 h à 18 h (réinscriptions)
J.-C.-Chapais (Saint-Denis)	18 mai 2016, 15 h 10 à 17 h 45
Saint-Philippe	17 mai 2016, 15 h 10 à 18 h
Notre-Dame (Mont-Carmel)	19 mai 2016, 15 h 15 à 17 h 45

ÉCOLES DU SECTEUR DE LA POCATIÈRE

Sacré-Cœur (La Pocatière)	16 mai à 19 h 30 (nouvelles inscriptions), 16 au 20 mai 2016, 9 h à 16 h 30 (réinscriptions)
L'Étoile-Filante (Saint-Onésime)	17 mai 2016, 15 h 30 à 18 h
La Marée-Montante (Saint-Roch-des-Aulnaies)	19 mai 2016, 15 h 30 à 18 h
L'Orée-des-Bois (Sainte-Louise)	18 mai 2016, 15 h 30 à 18 h
De la Pruchière (Saint-Pacôme)	17 mai 2016, 15 h à 17 h 45
Des Vents-et-Marées (Rivière-Ouelle)	18 mai 2016, 15 h à 17 h 45

Téléphone : (418) 862-8201, poste 3085

Télécopieur : (418) 868-2487

information@cskamloup.qc.ca

www.cskamloup.qc.ca

RECHERCHE FERME, FERMETTE avec bâtiment 15 arpents et plus



Andrée 450 447-0249

Grosse perquisition de stupéfiants à Sainte-Anne-de-la-Pocatière

SAINTE-ANNE-DE-LA-POCATIÈRE - Les policiers de la Sûreté du Québec de la MRC de Kamouraska ont procédé à une importante perquisition de stupéfiants, le 5 mai dernier, dans une résidence de Sainte-Anne-de-la-Pocatière.

Près de 2000 comprimés de méthamphétamine, près de 100 g de cocaïne, certaines quantités de cannabis, de champignons magiques, de haschich, de comprimés d'ecstasy, ainsi que du matériel destiné à la revente de stupéfiants ont fait l'objet de la perquisition. Un véhicule a également été saisi en tant que bien infractionnel. Stéphane Beaulieu, 47 ans, a été arrêté. Il a comparu le 6 mai au Pa-

lais de justice de Rivière-du-Loup. Il fait face à plusieurs chefs d'accusation en matière de stupéfiants. Il demeurera incarcéré jusqu'à son retour en cour le 11 mai pour la suite des procédures.

« C'est un homme qui opérait dans la région de La Pocatière depuis quelque temps. L'enquête a été initiée à partir des informations du public. Cette perquisition met probablement fin à un réseau en opération depuis un certain temps », de mentionner le sergent Claude Doiron, responsable du service des communications de la Sûreté du Québec au Bas-Saint-Laurent.(M.P)



Une imposante perquisition de stupéfiants a été réalisée à Sainte-Anne-de-la-Pocatière, jeudi dernier. Photo : Maxime Paradis



UN PLAN DE GÉNIE 1 MILLION DE MILLES AÉROPLAN^{MD} À GAGNER

aeroplan

À L'ACHAT OU À LA LOCATION D'UN VÉHICULE NEUF†

COROLLA
CE 2016

168\$ MOIS*
en location 60 mois

0\$ D'ACOMPTE
Équivalent à 39\$/sem.**



aeroplan

OBTENEZ JUSQU'À
7 500 MILLES AÉROPLAN
POUR UNE COROLLA[†]

Modèle S illustré

RAV4
2RM LE 2016

278\$ MOIS*
en location 60 mois

0\$ D'ACOMPTE
Équivalent à 64\$/sem.**



aeroplan

OBTENEZ JUSQU'À
10 000 MILLES AÉROPLAN
POUR UN RAV4[†]

Modèle 4RM
Limited illustré



JUSQU'AU 31 MAI 2016 SEULEMENT CHEZ VOS CONCESSIONNAIRES TOYOTA DU QUÉBEC

Programme de location au détail et de financement à l'achat offert par Toyota Canada inc. et conditionnel à l'approbation du crédit par Toyota Services Financiers. L'immatriculation, les assurances, les taxes et les droits sur les pneus sont en sus. Sous réserve des conditions applicables, les offres s'adressent aux particuliers qui louent ou achètent un véhicule du 3 au 31 mai 2016 chez un concessionnaire participant du Québec, où tous les détails peuvent être obtenus. Le concessionnaire peut louer ou vendre à prix moindre. Les offres peuvent changer sans préavis. * Offres applicables aux modèles Corolla CE 2016 (BURCEM A) / RAV4 2RM LE 2016 (ZFREVY A) de base neufs en stock. PDSF de 17 750 \$/27 265 \$ avant taxes, frais de concessionnaire de 165 \$ avant taxes (applicables chez certains concessionnaires), frais de transport et préparation et frais de climatisation (si applicables) inclus. Le montant total payable mensuellement est soumis à un taux de location annuel de 0,99%/1,99% et tient compte des frais de concessionnaire, de la contribution du concessionnaire de 0 \$/500 \$, des frais de transport et préparation, des frais de climatisation (si applicables) et de l'assistance à la location de 1 500 \$/1 000 \$ (incluant les taxes applicables sur l'assistance à la location, le paiement desquelles sera requis à la livraison). Franchise annuelle de 20 000 km. Frais de 0,07 \$/0,10 \$ du kilomètre excédentaire. À la livraison, le paiement d'un montant de 168,30 \$/278,38 \$ avant taxes (équivalent au premier versement mensuel) ainsi que des droits sur les pneus et des taxes applicables sera requis. Le PDSF des modèles illustrés Corolla S 2016 (BURSEM A) / RAV4 4RM Limited 2016 (DFREVY A) est de 21 635 \$/39 775 \$ **. À titre indicatif seulement. Versements hebdomadaires non disponibles. † Possibilité de participer sans achat. Ouvert aux résidents du Québec (particuliers) 18 ans ou plus. Fin 2016-06-30. Question mathématique requise. Règlement complet à achetermytoyota.ca. ‡ Maximum annoncé applicable, selon le cas, aux modèles Corolla LE et la plupart des modèles S / RAV4 4RM XLE, SE et LIMITED. L'offre Aeroplan est calculée à partir du PDSF du véhicule, moins les frais de transport et de préparation, les frais de climatisation et les frais de concessionnaire - moins de 20 000 \$ = 5 000 milles (offre de base), 20 000 \$ à 29 999 \$ = 7 500 milles (offre de base + 2 500 milles-bonus), 30 000 \$ à 39 999 \$ = 10 000 milles (offre de base + 5 000 milles-bonus), etc. Voir toyota.ca pour les détails de cette offre. ** Aeroplan et le logo Aeroplan sont des marques déposées d'Aimia Canada inc.



TOYOTA

**RIVIÈRE DU
LOUP**

159 A, Fraser, Rivière-du-Loup 418 862-3222



RICHARD PELLETIER
DIRECTEUR GÉNÉRAL
CO-PROPRIÉTAIRE



MICHELINE DUMAS
DIRECTRICE
COMMERCIALE



STEEVE PELLETIER
CONSEILLER



CLAUDE PARADIS
CONSEILLER
418 867-0863



CHRISTIAN LAGACÉ
CONSEILLER



KEVEN CHAREST
CONSEILLER

La Salopette et L'Aventurier ramènent l'événement des PROS

Suite au succès rencontré l'an dernier lors du 10e anniversaire, La Salopette et L'Aventurier récidivent avec l'événement des PROS et une méga vente de trois jours en magasin et sous le chapiteau. Comme l'an passé, des milliers de dollars en cadeaux et prix seront remis.

Du jeudi 19 mai au samedi 21 mai, les travailleurs et les amateurs de chasse, pêche et plein air profiteront de rabais jusqu'à 75 %, en plus des taxes payées sur la marchandise. De plus, ceux qui magasineront durant ces trois

jours courent la chance de gagner différents prix.

Le vendredi et samedi, La Salopette et L'Aventurier compteront sur la présence de nombreux représentants, tels Spypoint, Sportchief, Kingtreads, Vortex, Cocall, Stéphane Monette de la Ferme Monette, Sylvain Morin de Buck Expert et plusieurs autres. Voir l'horaire complet en magasin ou sur Facebook.

Lors de la dernière journée, le samedi 21 mai, entre 12 h et 16 h, La Salopette et L'Aven-

turier fêteront leur distinguée clientèle et remettront des milliers de dollars en cadeaux et prix de présence, dont deux forfaits séjours Évasion. L'animation sera assurée par Stéphane Monette.

Pour terminer, en soirée dès 19 h à la salle Robert-Côté de Saint-Pascal, sera présentée la nouvelle conférence de Stéphane Monette sur la chasse et la pêche. Il y aura présentation de plusieurs scènes de chasse à l'original, au chevreuil et à l'ours, des images sous-marines de poison et des explications sur les

leurres de chasse à l'original et le chevreuil. Billets en vente pour la soirée au 418 492-2702.

Séduction réussie à Saint-Pamphile

SAINT-PAMPHILE - Le tournage de La petite séduction a été une véritable réussite à Saint-Pamphile, selon le conseiller municipal Simon Pelletier. « Ce fut une très belle expérience à vivre. »

L'artiste invitée, Marie-Claude Barrette,

aurait confié à M. Pelletier être très satisfaite de son séjour, elle qui devait repartir rapidement pour Las Vegas pour enregistrer une entrevue avec Céline Dion.

« Je tiens à remercier les membres du comité qui ont été exceptionnels, les généreux

commanditaires qui nous ont aidés et principalement la population de Saint-Pamphile qui a su embellir la municipalité pour cet événement. Un beau merci à tous », de déclarer Simon Pelletier.

L'émission sera diffusée le 8 juin prochain. (M.P.)



DES MILLIERS DE DOLLARS EN CADEAUX!

L'ÉVÉNEMENT DES PROS 19-20-21 MAI
CHASSE • PÊCHE • TRAVAIL • PLEIN AIR

MÉGA VENTE
3 JOURS

Jeudi 19, vendredi 20 et
samedi 21 mai

EN MAGASIN ET
SOUS LE CHAPITEAU

Profitez des **RABAIS**
jusqu'à **75%**
ET NOUS PAYONS
LES TAXES

Magasinez durant ces 3 jours et courez la chance de gagner des prix!



La Salopette
Chaussures et vêtements de travail
Équipement de sécurité



L'Aventurier
Équipement de chasse et pêche
Vêtements d'hiver



531, boul. Hébert, Saint-Pascal 418 492-2702



ON FÊTE NOTRE DISTINGUÉE CLIENTÈLE

Avec des MILLIERS de dollars
en cadeaux et prix de présence

Le tout animé par : Stéphane Monette

Profitez de **RABAIS EXCLUSIFS**

Durant l'après-midi

Tous ceux qui seront présents
à partir de midi recevront un cadeau

VENDREDI ET SAMEDI

Seront présent sur place :

- Stéphane Monette
- Spypoint 
- Sylvain Morin 
- Sportchief 
- Kingtreads 
- Vortex 
- Cocall et encore plus! 

* Voir horaire en magasin et sur facebook



ÉLECTRONIQUE
MERCIER
télécommunications sans fil

Vous cherchez des solutions
fiabiles en radiocommunication
et télécommunications sans fil?

Ici, vous trouverez les réponses :

- Le réseau privé de radiocommunication numérique le plus étendu, évolué, stable et sécuritaire au Canada : Bestnet.
- Le plus vaste réseau privé de télémessagerie pour services d'urgence, de santé et d'alerte dans l'Est du Québec et au Nord-Ouest du Nouveau-Brunswick.
- La vente, la location, l'installation, la réparation et l'entretien de réseaux, systèmes et équipements de radiocommunication numérique et de télécommunications sans fil (services d'urgence, industriel, commercial, institutionnel).

Radiocommunication fixe, portative ou mobile, commerciale, industrielle ou maritime; solutions cellulaires; téléavertisseurs; postes à bande publique (C.B.); balayeurs d'ondes; répéteurs, tours et antennes; réseautique et liaison Internet; sonorisation commerciale.



Communiquez en toute
liberté, fiabilité et sécurité!



ÉLECTRONIQUE
MERCIER
télécommunications sans fil

162, rue Fraser
Rivière-du-Loup
418 862-7269

Qualité, compétence et professionnalisme depuis 1964

Voyage d'études dans les Maritimes

Des élèves du diplôme d'études professionnelles Production animale de l'Institut de technologie agroalimentaire, campus de La Pocatière, ont participé en avril à un voyage d'études dans les provinces maritimes. L'heure était au bilan jeudi dernier.

Maurice Gagnon

Leur séjour, du 15 au 28 avril, leur a permis de visiter une vingtaine de fermes au Nouveau-Brunswick, en Nouvelle-Écosse et à l'Île-du-Prince-Édouard. De plus, chacun a passé cinq jours sur sa ferme de stage en Nouvelle-Écosse. Loucas Dupuis a raconté que ce séjour leur avait permis d'établir des contacts, d'acquiescer de nouvelles techniques et d'en apprendre davantage sur la vision de l'agriculture de leurs hôtes. M. Dupuis a entre autres souligné l'entraide qui règne entre les agriculteurs dans les Maritimes. « Ça nous a permis d'apprécier ce qu'on a, de nous ouvrir aux autres et d'accroître notre confiance en soi », disait-il.

Participants

Le groupe se composait de Adjany Marion-Matteau, Steven Guimond, Loucas Dupuis, Jonathan Leclerc, Jérémie Duval, Karina Lessard, William Ouellet, Daniel Lafrance, Éric Pelletier et Mylène Fournier, enseignante.

Le projet a été réalisé avec un budget de 14 000 \$ provenant d'Éducation internationale, de la mise de fonds des participants et d'une activité de financement.

Le diplôme d'études professionnelles (DEP) est offert à l'Institut de technologie agroalimentaire, campus de La Pocatière depuis 1995 grâce à une entente avec la Commission scolaire des Phares. Le programme qui est offert sur un an comporte trois stages en entreprise. Il reste encore quelques places pour la prochaine cohorte qui débutera le 15 août prochain. Les personnes intéressées à s'inscrire doivent communiquer sans tarder avec le Service de la formation continue de l'ITA au 418 856-1110, poste 1252.



Le groupe de participants.

Papas en action

La Maison de la Famille de la MRC de L'Islet et L'Aventure 0-5 ans avec le soutien d'Avenir d'enfants travaillent depuis 2013 à répondre efficacement au constat suivant : « Les organismes communautaires souhaitent valoriser et encourager la participation des pères à leurs actions ». La présentation intitulée : Rapport et recommandations aux organismes communautaires afin de les doter de stratégies pour stimuler la participation des pères à leurs activités, fait un portrait du Papa actuel dans le contexte de notre région. Dans un contexte de valorisation familiale, le projet « Papas en action! » est en harmonie avec les plus récentes recherches sur la paternité.

Tours guidés

Les tours guidés Expériences Kamouraska sont de retour pour un troisième été et feront découvrir le territoire, du littoral au haut-pays, le samedi 30 juillet, les samedis 6-13-20 et 27 août, ainsi que le 3 septembre. Nouveauté cette année, des dates pour des groupes de 15 personnes et plus sont disponibles, de juin à octobre, sur réservation. Ce sera l'occasion pour les visiteurs de se laisser guider par deux animateurs, à bord d'un autocar de luxe, à la découverte du Kamouraska.

**CENTRE
D'ACTION BÉNÉVOLE
CORMORAN**

Assemblée générale annuelle

Vous êtes cordialement invité à assister à l'assemblée générale annuelle du Centre d'action bénévole Cormoran qui se tiendra le **mardi 7 juin 2016 à 14 h** au Restaurant de la Montagne à Saint-Pascal.

Bienvenue à tous!

Pascale Ouellet, directrice
au 418 492-5851

5^e **2016** **FESTIVAL DE DANSE** **20**
COUNTRY **21 mai**
LA POCATIÈRE **22**

Vendredi :
Animation, cours et danse avec **The Funny Dancers**
Soirée dansante avec **Julie Riendeau and The Middle Country Band**
Yanick Lavoie and The Big River Band

Samedi : **Tournoi de 500 en pm et Souper**
Animation, cours et danse avec **Linda Sansoucy**
Soirée dansante avec **Véronique Labbé et Yanick Lavoie**

Dimanche : **Souper**
Après-midi dansant avec **Jean-Paul et Sylvie**
Animation, cours et danse avec **The Crazy Dancers Country**
Soirée dansante avec **Turtle, Sébastien Laplante**

Consultez la programmation au
www.festivallapocatiere.com
Pour information : **Sylvie Hudon 418 356-5939**

Plus de 50 personnes pour la première mission commerciale

Sous les initiatives du préfet élu de la MRC de Kamouraska, M. Yvon Soucy, ainsi qu'en collaboration avec la SADC du Kamouraska et Promotion Kamouraska, plus de cinquante personnes d'une vingtaine d'entreprises du Kamouraska prendront l'autobus vers Montréal pour une mission commerciale de deux jours, le 26 mai prochain. Cette dernière se terminera par un souper gastronomique aux saveurs du Kamouraska, au centre des sciences de Montréal, à 19 h, sous la présidence d'honneur du préfet élu du Kamouraska. À travers un programme d'événements de réseautage, cette mission commerciale permettra aux entrepreneurs de rencontrer des clients, des distributeurs, des fournisseurs,

des sous-traitants, etc., lors de rendez-vous d'affaires personnalisés, tout en bénéficiant de la visibilité accrue que confère une mission de groupe. « Je suis très heureux que notre MRC ait l'opportunité, six mois après avoir décidé d'intégrer le développement économique à nos activités, de faire valoir le potentiel du Kamouraska aux personnalités de la métropole. Nous assisterons peut-être à la naissance d'alliances futures bénéfiques pour le Kamouraska, qui sait? », de mentionner M. Soucy. Un souper gastronomique, sous la présidence d'honneur du préfet élu de la MRC de Kamouraska, unira le chef du Café-Bistro Côté-Est, M. Kim Côté, à M. Marc-Olivier Éloy, chef du restaurant Au petit extra.

MARCHÉ AUX PUCES SAINT-DENIS-DE LA BOUTEILLERIE

Samedi 21 mai 2016
de 9 h à 16 h

5, route 287 (Patinoire)
Location de table 10\$

Pour informations :
418 498-2968, poste 0



SOIRÉE D'INFORMATION



Mardi
17 mai
dès 19 h

Vous avez des questions sur les implants dentaires? Sur des broches orthodontiques? Sur l'apnée du sommeil? Sur l'esthétique dentaire?

Le Centre dentaire Deschênes vous offre gratuitement une soirée d'information.

Les employés et docteur Deschênes seront sur place pour répondre à toutes vos questions.

RÉSERVEZ VOTRE PLACE à cette séance d'information gratuite
en appelant au 418 860-3368

Le Centre dentaire Deschênes offre tous les services dentaires à Rivière-du-Loup par une dentiste de Rivière-du-Loup. Des services d'orthodontie, d'implantologie, d'esthétique, d'AMT et de fabrication de prothèses complètes ou partielles sont offerts en plus des services habituels que l'on retrouve à l'intérieur d'une clinique dentaire.

- Différentes solutions pour les personnes édentées (une ou plusieurs dents)
- Consultation gratuite et plans de financement disponible
- Services complets; sourire parfait



98, rue Amyot
Rivière-du-Loup
418 860-DENT (3368)

www.centredentairedeschenes.net

Les places
sont limitées,
faites vite!



Prothèse



Orthodontie



Implants dentaires

JUSQU'AU 31 MAI 2016

PRENEZ LA ROUTE SANS STRESS

YOKOHAMA

**OBTENEZ
UNE REMISE
POSTALE DE 70\$**
à l'achat de 4 pneus
AVID ASCEND de Yokohama*

AVID ASCEND

Ce pneu est orange

- Semelle asymétrique dotée de caractéristiques évoluées se traduisant par une adhérence supérieure et un drainage exceptionnel de l'eau sur les routes estivales.
- Profil de la semelle optimisé pour réduire la friction causant une diminution d'énergie.
- Semelle multipas responsable d'un roulement plus doux.

*Voir les détails chez le marchand



point S
point-s.ca

PNEUS F.M. INC

595, boulevard Hébert, Saint-Pascal
☎ 418.492.6035 1.800.463.1375
Mécanique 418.492.2907

AUTOMOD ESTHÉTIQUE
VITRES ET ACCESSOIRES D'AUTO

Pour un grand ménage à la hauteur, une seule adresse

- Lavage intérieur et extérieur
- Protection de toit de tissus et vinyle
- Shampoing intérieur
- Reconditionnement des phares
- Décontamination et scellant de peinture

Peu importe la marque de votre auto ou de votre camion.
Peu importe votre besoin, on offre tous les services « Esthétiques » de votre véhicule

Pour remplacement ou réparation, pensez AUTOMOD Kamouraska

- Service professionnel reconnu
- Réclamation à votre compagnie d'assurance

Promotion du 15 avril au 15 mai
Avec un remplacement de pare-brise, obtenez **GRATUITEMENT** un décontaminant et scellant de peinture

AUTOMOD KAMOURASKA
VITRES ET ACCESSOIRES D'AUTO

SÉBASTIEN MASSÉ
Propriétaire
216, rue Rochette, Saint-Pascal
418.308.1001

sebastienm1@hotmail.com

1257082156

Promotion Kamouraska souffle sa première bougie

SAINT-PASCAL - Un an après sa création et avec en poche un prix régional au dernier gala du Défi OSEntreprendre, Promotion Kamouraska affiche un bilan positif de sa première année d'opérations et regarde l'avenir avec enthousiasme.

Maxime Paradis

Responsable du tourisme et du Parc régional du Haut-Pays de Kamouraska, la jeune corporation se spécialise également dans la gestion de projets, les communications régionales et l'attractivité. « La première année d'opération aura permis de bien faire connaître l'organisation et son offre de service », d'indiquer la directrice générale, Pascale Dumont-Bédard.

Mission accomplie, puisque le nombre de membres (125 au départ) atteignait le chiffre de 160, au 31 décembre 2015. « La majorité provient principalement du secteur touristique, en plus des 17 municipalités du territoire et la MRC de Kamouraska », ajoutait-elle.

Financement

Malgré une part de financement provenant de la MRC et servant au volet touristique, Promotion Kamouraska se distingue par sa formule d'autofinancement. « Nous ne sommes pas tributaires d'une seule subvention. Environ 45 % de notre financement et public et l'autre 55 % est privé », de déclarer

la directrice générale. Grâce au membership et au service des communications qui assurent une partie de leurs revenus, Promotion Kamouraska a été en mesure de terminer sa première année d'opérations sur une note positive, en plus d'offrir de l'emploi à cinq personnes sur une base régulière et à dix autres saisonniers.

Avenir

Au cours de la prochaine année, Promotion Kamouraska aimerait bien voir se réaliser le projet de Maison du Kamouraska, prévue sur le site actuel de la maison touristique de La Pocatière, en bordure du fleuve et de l'autoroute 20. « On a rédigé le plan d'affaires l'an dernier. On est actuellement à chercher du financement », de préciser Pascale Dumont-Bédard.

De plus, l'organisation poursuivra son travail dans le dossier du marketing territorial, dont une quarantaine de rencontres ont déjà été tenues pour présenter l'approche. « C'est très populaire en Europe. À l'échelle du Québec, on est assez innovant, car on veut le déployer à l'échelle régionale. »

Enfin, le 16 juin prochain à Québec, Promotion Kamouraska tentera de remporter le prix provincial au Défi OSEntreprendre, dans la catégorie Économie sociale du volet Création d'entreprises.



Les belles belles belles
sont arrivées

Ne rouillent pas
Sans entretien
Toile de toit
imperméable
100% aluminium

Fabrication



Venez choisir la vôtre
avant qu'elles partent

Choisissez votre
couleur et tissu.



NORMAND

Centre meubles

461, boul. Nilus-Leclerc, L'Islet (St-Eugène)
418-247-3120 / 1-800-209-5160

LIVRAISON GRATUITE
jusqu'à 100 Km

Fermé le dimanche

Suivez-nous

sur notre page Facebook ...

www.normandmeubles.ca

FINANCEMENT

Accord D
Desjardins

NORMAND
001 100 001 100
citi financière

1257457196

DÉCOUVREZ NOS NOUVELLES VENUES

Passer en faire l'essai!

LA CHEVROLET SPARK 2016

AGILE ET CONNECTÉE

La petite voiture la plus équipée
et la moins chère sur le marché

À partir de
9 995\$*



LA CHEVROLET CRUZE 2016

PUISSANTE ET
ÉCOÉNERGÉTIQUE

- Moteur turbo de série
- 5,6 L /100 km sur route

À partir de
15 995\$*

LA CHEVROLET MALIBU 2016

ESTHÉTIQUE ET
TECHNOLOGIQUE

- Apple CarPlay et Android Auto
- Technologie auto-stop

À partir de
21 745\$*



LAISSEZ NOS CONSEILLERS VOUS GUIDER VERS LE VÉHICULE QU'IL VOUS FAUT!



Benoît Chouinard

Éric Desrosiers

Francis Fréchette

Michel Clavet

Priscilla Chouinard

Roger Lavoie

www.thibaultgm.com

Thibault
MONTMAGNY LA POCATIÈRE
418 248-7122 418 856-2621



*Transport en sus. Certaines conditions s'appliquent. Rendez-vous en concession pour tous les détails.

Les Arts de la scène de Montmagny

en collaboration avec

Le Placoteux
L'HEBDOMADAIRE DE LA CÔTE-DU-SUD

vous présentent

GALA RIRE EN SALLE! 2^E ÉDITION

Pour la seconde édition du Gala Rire en salle! vous découvrirez de dignes représentants de la nouvelle génération d'humoristes : Fred Dubé, Silvi Tourigny, Emmanuel Bilodeau et Katherine Levac. Du talent brut sur les planches de Montmagny!

Emmanuel Bilodeau

D'abord connu comme acteur, Emmanuel Bilodeau s'est construit la réputation d'un artiste engagé dans plusieurs causes sociales. Ces thèmes sont d'ailleurs abordés dans son One Man Show qu'il présente depuis 2014 : environnement, paix, politique, mais aussi la famille, les enfants, le stress et l'insécurité... Tout cela d'une manière rafraîchissante, parfois ébouriffante, drôle et sympathique.

Katherine Levac

Katherine Levac est imperturbable sur scène, où elle sert un humour authentique avec un bagout déconcertant. Sous son épaisse chevelure rousse et ses airs à la fois bon enfant et pince-sans-rire se cache une redoutable comique qui n'hésite pas à frapper au moment où on s'y attend le moins. Sa candeur bien calculée, son charme naturel et son immense talent n'épargneront personne. Issue de la cuvée 2013 de l'École nationale de l'humour, Katherine Levac est vouée à un avenir prometteur et sa rapide ascension en fait foi.

Fred Dubé

Souvent qualifié comme l'humoriste le plus engagé de sa génération, Fred Dubé occupe une niche unique dans le milieu de l'humour québécois. Il trouve matière à rire dans la politique, le pouvoir, les médias et tout ce qui interpelle sa fibre citoyenne, pour livrer une vision du monde bien définie et sans compromis. Peu importe la tribune, Fred séduit à tout coup grâce à une aisance scénique déconcertante et à un humour coloré, que ce soit de noir ou de jaune!

Silvi Tourigny

Graduée de l'École nationale de l'humour en 2009, Silvi s'est d'abord et avant tout fait connaître par son personnage de Carole dans la série web « Carole aide son prochain ». C'est d'ailleurs grâce à cette série, dont elle est la créatrice, qu'elle compte maintenant un Géméaux (2012), un Olivier (2013) et le Prix Coup de cœur au Festival web de La Rochelle en France (2012). Silvi participe depuis quelques années aux galas de Juste pour rire et du Grand rire.

Les Arts de la scène vous donnent rendez-vous le 28 mai prochain pour cette deuxième édition du Gala Rire en salle! à 20 h à la salle Edwin-Bélanger!

Information : 418 241-5799

1 866 641-5799 | www.adls.ca



SCÈNES DE CRIMES

une CHRONIQUE de Norbert Spehner



Disparitions mystérieuses dans le Red Light !

Le Red Light, ce quartier chaud de la ville de Montréal, haut lieu du vice où abondaient les bordels et les tripots, inspire les auteurs de polars. Le lecteur averti peut y rencontrer Stan Coveleski, le privé de Maxime Houde, le lieutenant Lapointe, de Trevanian (La Main), ou la bande à Jérôme Ménard, de Jean Charbonneau (Tout homme rêve d'être un gangster) et quelques autres. L'action de Adieu Mignonne, premier volet de la trilogie du Red Light, de Marie-Eve Bourassa, se passe à Montréal au début des années 1920. Eugène Duchamp, un ancien policier est revenu de la guerre avec une jambe estropiée qui le fait souffrir. Il soigne sa douleur avec de l'opium. Il vit reclus avec sa femme Pei-Shan dans un appartement miteux du quartier chinois. Sa vie va s'animer quand une jeune prostituée vient le supplier de retrouver le bébé qui lui a été enlevé. D'abord réticent, Duchamp accepte de l'aider, car il semble être le seul à pouvoir élucider cette affaire dont les autorités se désintéressent.

Mais dans le quartier, il y a des gangsters qui ont des comptes à régler avec l'ex-flic qui leur a pourri l'existence, un ancien collègue qui a épousé la femme qu'il aimait passionnément et un nouveau chef de police qui a de drôles de fréquentations. Des quais mal famés du port jusqu'aux demeures cossues des hauteurs du Mont Royal, la quête de Duchamp s'annonce plus périlleuse que prévue, d'autant plus qu'il découvre que le bébé disparu n'est pas le seul. Dans ce premier polar tout à fait remarquable, l'auteur nous entraîne dans le Montréal très exotique des bordels où s'agitent une faune bigarrée de prostituées, de malfrats et de paumés qui viennent oublier leurs malheurs dans l'alcool de contrebande et la musique des cabarets. Duchamp est un personnage qui rappelle, toutes proportions gardées le Philip Marlowe de Chandler. Beau gosse, il plaît beaucoup aux femmes (il navigue entre trois flammes!). C'est un dur, un être résilient et têtu, à l'humour ravageur, qui encaisse les coups avec philosophie. Les dialogues sont nombreux, écrits dans une langue populaire, souvent très crue qui se marie à la perfection avec l'action et les milieux dépeints. On a hâte de lire les prochaines aventures d'Eugène Duchamp.

Marie-Eve Bourassa, Red Light : Adieu Mignonne, VLB, 306 pages.

Laflamme[®]
PORTES & FENÊTRES



du 26 avril au 16 mai 2016

RONA DECO SURFACES
CENTRE DE RÉNOVATION
CAMILLE DUMAIS!
1005, rue Lévesque, Saint-Pascal (Québec) G0L 3Y0 Tél. : 418 492-2347
www.camilledumais.com LIVRAISON PARTOUT AU QUÉBEC

ON PAYE LES 2 TAXES

SUR PRODUITS LAFLAMME

Profitez du programme de crédit d'impôt



RÉNOVERT

- Fenêtres en PVC
- Fenêtres en BOIS
- Fenêtres HYBRIDES
- Portes en ACIER

COMMANDEZ MAINTENANT POUR VOS PROJETS DU PRINTEMPS

La poutine Mamie se distingue à nouveau



Poutine aux crevettes. Photo : Mamie pataterie gourmande

La poutine de Mamie Pataterie gourmande, servie à Saint-Roch-des-Aulnaies et Kamouraska, retient l'attention de nouveau.

Après avoir été élue choix des lecteurs du quotidien Le Soleil en 2012, la poutine de chez Mamie s'inscrit désormais dans le palmarès des 17 casse-croûtes du Québec où

manger les meilleures poutines, selon le site internet montréalais Narcity.

Qualifiée de « fancy », la poutine de chez Mamie semble avoir envoûté la blogueuse Jessica Prudencio, qui souligne aussi les versions revisitées des autres classiques de casse-croûte proposés au menu.

Réputée pour ses poutines aux sauces et aux garnitures qui sortent de l'ordinaire, et sa cuisine qui fait usage des produits régionaux, Mamie Pataterie Gourmande débutait sa saison à Kamouraska le 23 avril dernier. Saint-Roch-des-Aulnaies a suivi le 7 mai dernier. (M.P.)

Je commerce ICI! en étude de marché

Pour faire suite aux recommandations des gens d'affaires lors de la dernière rencontre tenue le 8 mars dernier au Centre Bombardier, le comité de travail de la démarche commerciale Je commerce ICI! est maintenant prêt à rendre disponible les sondages destinés à l'ensemble des gens d'affaires et aux consommateurs du milieu pocatois. Ces deux sondages permettront de recueillir de l'information sur les habitudes de consommation à La Pocatière. Le premier, dédié aux consommateurs, a été réalisé dans un objectif précis, celui de fournir aux entrepreneurs des données leur permettant de développer des moyens d'intervention efficaces pour dynamiser l'économie locale tout en répondant aux besoins exprimés par la population. Les membres du comité de travail souhaitent que la démarche entreprise par la réalisation des deux sondages soit une réussite. Or, ils invitent tous les gens d'affaires à remplir leur version et à inciter leur personnel à en faire autant. Les liens des sondages seront disponibles sur le site Internet de la Ville, ainsi que sur la page Facebook La Pocatière : Je commerce ICI. Les résultats des données re-

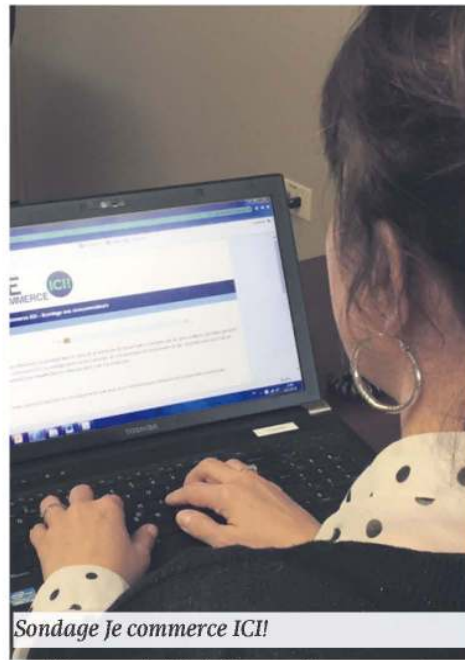

Sondage Je commerce ICI!

cueillies par le biais des sondages seront exposés dans le cadre d'une rencontre extraordinaire des gens d'affaires qui est prévue le 25 mai à 18 h 30 au Centre Bombardier.

Souper crabe

Les Lions de Saint-Pascal tenaient leur souper crabe le samedi 30 avril dernier. Près de 400 personnes ont assisté au traditionnel souper. Cette 19e édition fut couronnée de succès grâce à l'appui de la population.

Eco-Tech
Solutions techniques
Yannick Schaeffer
Tél. : 581-337-1016
139 Route 230 O. Saint-Pascal

Entrepreneur électricien
Électromécanique
Usinage et réparation
Résidentiel - agricole
commercial - industriel
Corporation des maîtres électriciens du Québec
R. B. Q. : 5694-1461-01

www.eco-techsolutions.quebec

NEW HOLLAND
AGRICULTURE

DEMANDEZ L'ESSAI **GRATUIT** CHEZ VOUS!

Faucheuse • Presse à balles rondes • Tracteur

OUVERT le samedi 8 h à 12 h

Dynaco
MACHINERIE
www.dynaco.coop

87, route 132 Ouest
La Pocatière
418 856-1765

411, rue Témiscouata
Rivière-du-Loup
418 867-1062

L'ÉVÉNEMENT
UN **ZÉRO**
QUI VAUT
GROS

0% jusqu'à **84 mois**
sur certains modèles.

Voir les détails chez

LORD et FRÈRES
DODGE Jeep RAM

LA LOCATION EST DE RETOUR CHEZ LORD ET FRÈRES... INFORMEZ-VOUS!

RAM 2016
0% jusqu'à 84 mois
PLUS RABAIS DE 10 000\$

VENEZ VOIR NOTRE INVENTAIRE DE VÉHICULES USAGÉS

www.lordetfreres.com

GRANDE VENTE DE DÉMONSTRATEURS

- 1 DODGE GRAND CARAVAN 2016
- 1 DODGE JOURNEY 2015
- 1 DODGE DART 2015
- 1 JEEP RENEGADE 2015
- 1 JEEP PATRIOT 2014

2^e chance au crédit sur véhicules neufs et usagés

1001, Principale, Tourville
418 359-2244 | 1 866 959-2244

6^e édition

vendredi et samedi 20 ET 21 MAI

ÉVÉNEMENT NATIONAL

DEWALT

BAS-ST-LAURENT
ST-PASCAL



ACHETEZ UN ENSEMBLE D'OUTILS

20V MAX / XR LITHIUM ION ET OBTENEZ UN OUTIL

GRATUIT
sur place



PLUS DE DÉTAILS :
WWW.CAMILLEDUMAIS.COM

ÉGALEMENT, OBTENEZ
GRATUITEMENT
DES ACCESSOIRES

SELON L'ARTICLE SÉLECTIONNÉ **DEWALT** EN PROMOTION



TOUS LES
PRODUITS
DEWALT
EN SUPERS
PROMOTIONS

SOUS LE CHAPITEAU

démonstrations sur place nouveautés sur place représentants sur place



1005, rue Lévesque, Saint-Pascal (Québec) G0L 3Y0 Tél. : 418 492-2347
www.camilledumais.com LIVRAISON PARTOUT AU QUÉBEC

Prix pour la Coopérative Saute-Mouton

Le jeudi 28 avril dernier, lors du gala régional de la 18^e édition du Défi OS'Entreprendre, la Coopérative de solidarité Saute-Mouton a remporté le prix régional dans la catégorie Économie sociale. Ainsi, la jeune entreprise démarrée en avril 2015 sera l'une des fières représentantes de la région de Chaudière-Appalaches lors du Gala des Grands Prix Desjardins, le 16 juin prochain au Palais Montcalm à Québec.

La Coop Saute-Mouton est située à Saint-Jean-Port-Joli (maison communautaire Joly, 318, rue Verreault). Elle possède un parc intérieur de psychomotricité et cirque pour les enfants de 0 à 10 ans ouvert de septembre à mai, du jeudi au dimanche en avant-midi.

Ce projet répond à plusieurs besoins identifiés par des familles de la région. Ces dernière

ont maintenant un lieu pour se rencontrer autour d'un petit café, tout en permettant à leurs enfants de bouger et s'amuser avec d'autres enfants. La coopérative profite également aux garderies, CLSC et groupes scolaires. D'ici les prochains mois, elle proposera en plus une version mobile qui lui permettra de se déplacer sur le territoire avec toutes sortes de jouets favorisant la psychomotricité.

« Nous sommes vraiment très fiers d'avoir gagné ce prix régional, mentionne Virginie Guibert, présidente de Saute-Mouton. Cuivre à la fois dans le domaine de l'économie et du social, c'est relever le défi de réussir à être rentable tout en offrant un service accessible qui répond aux besoins des familles. Pour nous, ce prix est une belle reconnaissance de tout le travail bénévole accompli. »

INFO-AIDANT
1 855 852-7784

L'APPU POUR LES PROCHES AIDANTS DAÏNES
CHAUDIÈRE-APPALACHES lappui.org



VOUS PRENEZ SOIN D'UN AÎNÉ ?



Virginie Guibert, présidente de Saute-Mouton, en compagnie de Louis Fournier, directeur général du CFE Lévis-Lotbinière-Bellechasse, chez Desjardins.

Samedi 21 mai 2016 à 19 h

Centre communautaire
Robert-Côté
470, Notre-Dame
Saint-Pascal



STÉPHANE MONETTE

NOUVELLE CONFÉRENCE SUR
LA CHASSE ET LA PÊCHE

PRÉSENTATION DE PLUSIEURS SCÈNES DE
CHASSE À L'ORIGNAL, AU CHEVREUIL
ET À L'OURS.

EXPLICATION SUR LES LEURRES DE CHASSE À
L'ORIGNAL ET LE CHEVREUIL

IMAGES INÉDITES SOUS-MARINE DE POISSON

PRIX DE PRÉSENCE
DÉBUTE À 19H00

Information et vente de billet :
La Salopette et L'aveurrier
418 492-2702
Billet : 25\$, en prévente : 20\$

Les cliniques de passeports attirent 600 personnes

Plus de 600 personnes ont participé aux cliniques de passeports tenues en fin de semaine dernière à Rivière-du-Loup, Saint-Pamphile et Montmagny. Organisateur de ces cliniques avec son équipe, le député de Montmagny-L'Islet-Kamouraska-Rivière-du-Loup, M. Bernard Généreux, se réjouit du succès remporté.

« Pour une première expérience, je suis surpris et très heureux de l'engouement », a déclaré le député. Il avoue qu'il ne s'attendait pas à ce qu'autant de monde fréquente ces cliniques. « J'étais heureux de voir des familles entières se déplacer », a-t-il ajouté.

Deux par année

Bernard Généreux entend organiser deux événements du genre par année, un au printemps et un en automne, avec deux points permanents à Montmagny et Rivière-du-Loup et une clinique volante au centre de la circonscription.

D'ailleurs, l'automne prochain la clinique itinérante se tiendra à La Pocatière. Saint-Jean-Port-Joli et Saint-Pascal seront visitées plus tard. Il est aussi possible de demander

conseil gratuitement au personnel des bureaux de circonscription de M. Généreux.

Les cliniques offrent un service de photocopie de pièces d'identité et un service de va-

ludation des demandes pour éviter le maximum d'erreurs. Des photographes professionnels sont à la disposition des requérants. M. Généreux remercie les photographes et la

vingtaine de bénévoles qui l'ont épaulé en donnant de leur temps pour que les citoyens puissent remplir leurs demandes efficacement. (M.G.)



Club de golf Saint-Pacôme

OUVERTURE pour les séniors

QUAND :
Le lundi 16 mai 2016
Déjeuner à compter de 8 h
Exceptionnellement départs 11 h

CARTE DE MEMBRE SÉNIOR :
30 \$ pour la saison.
Ceci inclut le déjeuner d'ouverture ainsi que le souper de fermeture.

INFORMATION :
Patrice Paquet
418 498-2816

1251186196

HyundaiCanada.com



PRIX DU FABRICANT

VOUS PAYEZ LE PRIX DE LA FACTURE DU CONCESSIONNAIRE!

Le concessionnaire reçoit du fabricant un montant de retenue inclus dans le prix de la facture pour chaque véhicule vendu.*

★ ★ ★

PREND FIN LE

31 MAI



Modèle GLS montré

ACCENT 2016 L 5 PORTES

~~10 995\$~~ - 750\$ = **10 245\$** SOIT **30\$ PAR SEMAINE** POUR 34 SEMAINES

FINANCEMENT À L'ACHAT 1,9 % POUR 84 MOIS*

INCLUANT

750\$

RABAIS SUPPL. DU FABRICANT*



Modèle Ultimate montré*

TUCSON 2016 2.0L à trac. avant

130\$ aux deux semaines soit: **65\$ PAR SEMAINE** 0\$ COMPTANT

LOCATION 60 MOIS** POUR 260 SEMAINES

☑ Caméra de recul ☑ Système Bluetooth®
☑ Sièges avant chauffants ☑ Phares antibrouillard



Modèle Limited montré*

ELANTRA 2016 L

70\$ aux deux semaines soit: **35\$ PAR SEMAINE** 0\$ COMPTANT

LOCATION 60 MOIS** POUR 260 SEMAINES

☑ Glaces électriques ☑ Rétroviseurs extérieurs dégivrants
☑ Banquette arrière à dossier rabattable 60/40

GARANTIE 5 ANS**

GARANTIE globale limitée: 5 ans/100 000 km

GARANTIE groupe motopropulseur: 5 ans/100 000 km

GARANTIE sur les émissions: 5 ans/100 000 km

ASSISTANCE ROUTIÈRE 24 heures: 5 ans / km illimité

Voir les détails chez

Montmagny

HYUNDAI

75, boul. Taché Est 1 866 410-5877
Montmagny 418 248-7877

Martin Gauthier
Président

Roland Blais
Directeur général

Véronique Blais
Directrice commerciale

Sébastien Blais
Conseiller

Yvon Boulet
Conseiller

www.montmagnyhyundai.com



La revue touristique

KAMOURASKA - LISLET

ÉDITION 2016

Informez-vous à nos représentants publicitaires au 418 492-2706
Raymond Frève : poste 105 | Edith Lévesque : poste 108 | Pierre Dumais : poste 122

FESTIVAL...-FESTIVAL...-FESTIVAL...

Il y aura un calendrier des événements qui se dérouleront dans la région cette saison. Donc, nous invitons les municipalités, les organismes sociaux, etc. qui organisent un festival ou une autre activité, à nous faire parvenir les informations suivantes : **nom de l'activité, la municipalité, les dates, numéro de téléphone et courriel ou site web pour information**

C'est gratuit!

Le Placoteux
L'HEBDOMADAIRE DE LA CÔTE-DU-SUD

491, avenue D'Anjou, Saint-Pascal (Québec) G0L 3Y0
Tél. : 418 492-2706, poste 103 - Téléc. : 418 492-9706

Courriel : journaliste@leplacoteux.com

FAITES PARTIE DE LA SOLUTION



Pourquoi participer?

Parce qu'en détournant les matières organiques du lieu d'enfouissement, on réduit les gaz à effet de serre et on contribue à produire de l'énergie et à fertiliser les sols.



100%
COMPOSTABLE

SANS
PLASTIQUE

100%
PAPIER



Les sacs pour résidus de cuisine SAC AU SOL® sont conçus pour garder votre bac brun et votre bac de cuisine propres tout simplement.

1-800-366-6812 ou www.sacausol.com
pour la liste des détaillants.



La Pocatière ville nourricière

LA POCATIÈRE — La Pocatière ville nourricière est le thème de l'événement-conférence qui se tiendra le jeudi 19 mai prochain de 17 h à 20 h, à la salle du conseil municipal de la ville de La Pocatière.

Né d'une initiative citoyenne, l'idée de doter la Ville de La Pocatière d'une vocation nourricière a rapidement trouvé écho au sein du conseil municipal. « Offrir à notre localité une identité nourricière forte permettra de mettre en valeur sa vocation agricole historique, tout en faisant figure de leader dans la mise en place d'initiatives innovantes et durables », selon le maire Sylvain Hudon. La Pocatière entend intégrer le caractère nourricier dans ses aménagements paysagers et inciter les citoyens et les entreprises à adopter cette vision dans l'atteinte d'une identité collective forte.

Présentations

La première conférence de l'événement intitulée : « Vers des systèmes alimentaires de proximité » sera présentée par M. Vincent Galarneau, conseiller en agriculture et environnement chez Vivre en ville. Cette présentation mettra en lumière les avenues possibles en termes de politiques alimentaires à l'échelle institutionnelle, municipale et même régionale.

La seconde présentation, « La Pocatière-Ville nourricière et les Incroyables comestibles », sera animée par Émélie Lapierre, membre du Comité-citoyen La Pocatière-Ville nourricière. On y présentera le mouve-

ment mondial des Incroyables comestibles ainsi que des exemples de villes qui ont déjà pris ce virage au Québec. Une attention particulière sera apportée aux possibilités d'actions concrètes qui pourront être réalisées, dès cet été, par les citoyens.

Échanges

Les participants pourront bénéficier de bouchées et de rafraîchissements locaux. Ce moment sera l'occasion pour les élus, les agents de développement, les entreprises et les organismes de la région d'échanger sur le concept de production et de distribution alimentaire à l'échelle locale.

La coordonnatrice de l'événement, Émélie Lapierre, signale que l'initiative découle d'abord d'une volonté citoyenne de prendre part au mouvement mondialement connu sous le nom des Incroyables comestibles, mais aussi de participer à l'avancement de l'agriculture de proximité.



De gauche à droite : Jacques Desjardins, Isabelle Potvin, Émélie Lapierre, Anny Morin et Sylvain Hudon. Photo : Ville de La Pocatière

Course Claudie-Ouellet

Volet municipal

Vendredi 20 mai 2016

16 h 30 à 20 h

École secondaire Chanoine-Beaudet

(Centre sportif de Saint-Pascal en cas de mauvaise température)

HORAIRE

- | | |
|----------------|---|
| 16 h 30 | Ouverture du site
Jeux gonflables
Hot dogs gratuits
Inscription
2 \$ par personne ou 5 \$ par famille |
| 18 h | Départ du 1 km |
| 18 h 20 | Départ du 3 km |
| 19 h 15 | Remise des médailles |

Saint-Pascal

1250344196



L'ÉVÈNEMENT L'ESSAYER, C'EST L'ADOPTER.

À PARTIR DE
0 %
LOCATION
MODÈLES 2016
SÉLECTIONNÉS*

+

ESSAYEZ ET GAGNEZ 1 DES 30
FORFAITS EXPÉRIENCES DE
10 000 \$

11 JOURS! FAITES UN ESSAI ROUTIER DU 5 AU 15 MAI* ET RECEVEZ
SEULEMENT UN CADEAU D'UNE VALEUR DE 60 \$[≈] À ÊTRE UTILISÉ POUR LES PIÈCES ET SERVICE ET
MARCHANDISE KIA À VOS CONCESSIONS

COTE DE SÉCURITÉ 5 ÉTOILES



5-Star Safety Ratings
More Stars. Safer Cars.



ASSOCIATION DES JOURNALISTES
AUTOMOBILE DU CANADA

MEILLEUR UTILITAIRE SPORT
(ENTRE 35 000 \$ ET 60 000 \$)

FORTE LX BM 2016 Modèle SX BA illustré*

BIEN ÉQUIPÉE À PARTIR DE SEULEMENT
11 995 \$* INCLUANT UN RABAIS DE
5 560 \$*

COMPRENANT 4 500 \$ DE RABAIS*, UN BONI CONCURRENCE**
OU LOYAUTÉ* DE 500 \$ ET UNE PARTICIPATION DU CONCESSIONNAIRE DE 560 \$
CARACTÉRISTIQUES DISPONIBLES : SIÈGES AVANT CHAUFFANTS
CAMÉRA DE REUL



Clef d'or
« Meilleure de sa catégorie »
**L'ANNUAL DE
L'AUTOMOBILE
2016**



LE TOUT NOUVEAU
SORENTO 2,4 L LX 2016 Modèle SX
Turbo TI illustré*

C'EST L'ÉQUIVALENT DE
69 \$ PAR SEMAINE^o À PARTIR DE
298 \$* PAR MOIS LOCATION
60 MOIS

INCLUANT 500 \$ DE RABAIS* ET UN BONI CONCURRENCE** OU LOYAUTÉ* 500 \$
ACOMPTÉ DE 1 550 \$

CARACTÉRISTIQUES DE SÉRIE : SIÈGES AVANT CHAUFFANTS
CONNECTIVITÉ BLUETOOTH^o
TRACTION INTÉGRALE DISPONIBLE

RIO 5 PORTES LX BM 2016 Modèle SX BA avec
Navigateur illustré*

C'EST L'ÉQUIVALENT DE
30 \$ PAR SEMAINE^o À PARTIR DE
130 \$* **0** % LOCATION
PAR MOIS 60 MOIS

INCLUANT 2 000 \$ DE RABAIS* ET UN BONI CONCURRENCE** OU LOYAUTÉ* DE 500 \$
ACOMPTÉ DE 700 \$

CARACTÉRISTIQUES DISPONIBLES : SIÈGES AVANT CHAUFFANTS
CAMÉRA DE REUL



Le pouvoir de surprendre

kia.ca/lessayercestladopter

Prend fin le 31 mai.

5
ANS
100 000 KM
GARANTIE

- GARANTIE COMPLÈTE SANS SOUCI
- GARANTIE SUR LE GROUPE MOTOPROPULSEUR
- ASSISTANCE ROUTIÈRE
- 100 % TRANSFÉRABLE

Les offres sont accessibles à tout particulier qualifié qui prend possession d'un modèle Kia 2016/2017 neuf sélectionné chez un concessionnaire participant du 5 au 31 mai 2016. Le concessionnaire peut vendre/louer à prix inférieur. Une commande du concessionnaire peut être requise. Des conditions s'appliquent. Visitez votre concessionnaire Kia pour tous les détails. Les véhicules illustrés le sont à titre informatif et peuvent comporter des accessoires et mises à jour offerts à coûts supplémentaires. Ces offres sont sujettes à changement sans préavis. Les offres comprennent les frais de transport et préparation jusqu'à 1 725 \$, les droits spécifiques sur les pneus neufs (15 \$) et la surcharge sur le climatiseur (100 \$ lorsque applicable). Les frais de permis, les assurances, l'immatriculation et les taxes applicables sont en sus. *Achat au comptant : Offre basée sur le modèle Forte LX BM (F0541G) 2016 neuf à un prix d'achat de 11 995 \$ incluant un rabais de 5 560 \$ dont un Boni Concurrence** ou loyauté* de 500 \$ et une participation du concessionnaire de 560 \$, le prix comprend les frais de transport et préparation de 1 545 \$, les droits spécifiques sur les pneus neufs (15 \$) et la surcharge sur le climatiseur (100 \$ lorsque applicable). Les rabais sont disponibles sur les modèles 2016/2017 sélectionnés à l'achat comptant seulement et varient selon le modèle et la version choisis et seront déduits du prix d'achat convenu avant taxes. Certaines conditions s'appliquent. Visitez votre concessionnaire Kia pour tous les détails. Les frais de permis, les assurances, l'immatriculation et les taxes applicables sont en sus. L'offre prend fin le 31 mai 2016. **Offre de location à partir de 0 % est disponible sur les modèles 2016 sélectionnés, sur approbation du crédit. Les rabais disponibles sur les modèles 2016 sélectionnés varient selon le modèle et la version choisis et seront déduits du prix d'achat convenu avant taxes. Certaines conditions s'appliquent. Visitez votre concessionnaire Kia pour tous les détails. *Offre de location disponible sur le modèle Rio 5 LX BM (R0551G) 2016/Sorento 2.4 L LX IA (SR254G) 2016 neuf, avec un prix d'achat de 16 455 \$/29 535 \$ incluant un rabais de 2 500 \$ (inclus un crédit à la location de 2 000 \$ et un Boni Concurrence** ou loyauté* de 500 \$)/1 000 \$ (inclus un crédit à la location de 500 \$ et un Boni Concurrence** ou loyauté* de 500 \$) est basée sur 60 paiements mensuels de 130 \$/298 \$. Location 60 mois au taux de 0%/19 % avec un acompte de 700 \$/1 550 \$ ou échange équivalent. Dépôt de sécurité de 0 \$, premier paiement et les frais d'inscription au RPPM incluant les frais de l'agent (jusqu'à 100 \$) exigibles à la livraison. Limite de 16 000 km par année et frais de 12 ¢/km additionnel. *Les paiements à la location doivent être effectués au mois et ne peuvent être effectués à la semaine. Les paiements à la semaine figurent dans l'annonce à des fins publicitaires. L'offre du boni loyauté de 500 \$/750 \$ est disponible à l'achat/location au détail de tout modèle Forte 2016, Sorento 2016, Sportage 2016, Sportage 2017, Optima 2016, Rio 2016, Rio 5 2016 et Rondo 2016/Sedona 2016 et Optima Hybride neufs chez les concessionnaires participants du 5 au 31 mai 2016. Certaines conditions s'appliquent. Visitez votre concessionnaire ou allez sur kia.ca pour tous les détails. **Offre du boni concurrence de 500 \$/750 \$ est disponible à l'achat/location au détail de tout modèle Forte 2016, Sorento 2016, Sportage 2016, Sportage 2017, Optima 2016, Rio 2016, Rio 5 2016 et Rondo 2016/Sedona 2016 et Optima Hybride neufs chez les concessionnaires participants du 5 au 31 mai 2016, sur présentation d'une preuve de propriété/contrat de location d'un modèle concurrent sélectionné. Les modèles concurrents incluent des modèles Volkswagen, Toyota, Nissan, Mazda, Mitsubishi, Hyundai, Honda, GM, Ford, Jeep, Pontiac, Suzuki, Saturn, Chrysler, Chevrolet, Saturn, BMW, Mercedes-Benz, Lexus, Land Rover, Infiniti, Acura, Audi, Lincoln, Volvo, Buick and Jaguar sélectionnés. Certaines conditions s'appliquent. Visitez votre concessionnaire ou allez sur kia.ca pour tous les détails. *Une carte-cadeau privilège Kia d'une valeur de 60 \$ (équivalent à 20 000 points du programme Privilèges Kia du concessionnaire) sera remise par le concessionnaire aux particuliers qui feront l'essai routier d'une Kia entre le 5 et 15 mai. Ces points pourront être échangés auprès du concessionnaire participant où a eu lieu l'essai routier, et est échangeable à l'achat de pièces, de services, d'entretien et d'accessoires. Pour bénéficier des points reçus, les clients doivent être membres du programme Privilèges Kia. Le programme Privilèges Kia est accessible à tout particulier possédant un permis de conduire avec une adresse postale au Canada. L'inscription à ce programme Kia et les points de récompense du concessionnaire sont disponibles sur kia.ca/member-rewards. Le concessionnaire près de chez vous pourrait être fermé le 15 mai. Visitez kia.ca/find-a-dealer pour les heures d'ouverture de la concession. *Achat non requis. Inscrivez-vous en faisant un essai routier auprès d'un concessionnaire Kia participant ou en ligne au kia.ca/lessayercestladopter. Ouvert à tout résident canadien qui a atteint l'âge de la majorité. Le concours débute le 3 mai 2016 et prend fin le 30 juin 2016 à 23 h 59 HAE. 30 prix seront remis (10 destinés aux résidents du Québec et 20 aux résidents du reste du Canada). Chaque prix comprend, au choix du gagnant, un forfait expériences d'une valeur pouvant atteindre 10 000 \$ ou 10 000 \$ applicables à l'achat/location d'un véhicule Kia. Les règlements complets du concours sont disponibles auprès d'une concession ou au kia.ca/lessayercestladopter. Le prix d'achat des modèles illustrés Rio 5 LX BA avec navigateur (R0759G) 2016/Forte SX BA (F0748G) 2016/Sorento SX Turbo TI (SR254G) 2016 neufs est de 24 855 \$/28 355 \$/44 135 \$. La marque et le logo Bluetooth® sont des marques déposées qui appartiennent à Bluetooth SIG, Inc. La Rio 2016 a reçu la mention Clé d'Or « Meilleure de sa catégorie » par l'Annuel de l'Automobile 2016. Visitez www.annuelauto.com pour tous les détails. La cote de sécurité 5 étoiles fait partie du programme d'évaluation gouvernemental lors de tests de collision de nouvelles voitures effectués par la National Highway Traffic Safety Administration (NHTSA) (www.SaferCar.gov). Les renseignements publiés dans cette annonce sont réputés être véridiques au moment de leur parution. Pour plus de renseignements sur la garantie sans souci de 5 ans, visitez kia.ca ou composez le 1-877-542-2886. Kia est une marque de commerce de Kia Motors Corporation.



LA JOURNÉE NATIONALE DES PATRIOTES SUR LA CÔTE-DU-SUD

ÉTIENNE-PASCHAL TACHÉ, UN PATRIOTE MÉCONNU (1795-1865)

Étienne-Paschal Taché est surtout connu comme un des pères de la Confédération. Il a joué un rôle-clé dans le gouvernement de coalition qui a permis de mettre en place la constitution de 1867. On oublie souvent qu'il a été auparavant un patriote militant, voire le plus influent de la Côte-du-Sud.

Un organisateur d'assemblées politiques

Médecin établi à Saint-Thomas (Montmagny), Taché se distingue particulièrement comme organisateur et animateur de rassemblements politiques.

En 1832, la mort de trois Canadiens tués par des soldats lors d'une élection partielle à Montréal provoque plusieurs assemblées de protestation dans le Bas-Canada. C'est Taché qui harangue la foule à L'Islet, chef-lieu du comté. Il propose des résolutions qui vont bien au-delà de la tragédie de Montréal et appuient les revendications exprimées par les députés patriotes depuis plusieurs années.

En 1834, les députés patriotes adoptent les *92 Résolutions* qui résument ces revendications : plus de pouvoirs pour l'Assemblée législative, meilleur contrôle des dépenses publiques, élection des conseillers législatifs, réforme de l'administration publique, etc. De grandes assemblées sont tenues pour les appuyer et, à L'Islet, c'est Taché qui préside le rassemblement.

En 1837, le gouvernement britannique rejette les résolutions patriotes, ce qui provoque une série d'assemblées plus considérables encore, dont une à Saint-Thomas, en présence de Papineau lui-même et de plusieurs de ses lieutenants. Le succès de l'assemblée est encore une fois attribué à Taché, « dont l'influence, dit-on, est à juste titre si grande dans toute la côte du Sud ».

L'âme dirigeante des patriotes de Saint-Thomas

On sait que ce mouvement de contestation s'est transformé en rébellion dans la région de Montréal. Dans la région de Québec, le climat politique est tendu, mais demeure paci-

fique. Seules quelques personnes sont arrêtées dans la capitale, dont Augustin-Norbert Morin, député de Bellechasse, qui sera brièvement emprisonné.

Selon James MacPherson Le Moine, les gens de la région de Québec « étaient excités, surtout à Saint-Roch, dans la ville même, et à Saint-Thomas de Montmagny », que l'historien Robert Christie qualifie de « foyer de la violence ». Saint-Thomas, écrit Le Moine, a ses patriotes enthousiastes inspirés par le notaire Létourneau et le docteur Taché. Ce dernier est l'âme dirigeante du groupe, un patriote qui aurait pu agir différemment s'il avait été dans un autre contexte : selon Le Moine, il se serait jeté dans la mêlée s'il avait été un citoyen de Saint-Eustache ou de Saint-Charles; il aurait été sensible aux opinions radicales des Fils de la Liberté à Montréal; il aurait répondu « présent » si Chénier lui avait lancé un appel à l'église de Saint-Eustache. Mais, l'éloignement et son entourage politique ont tempéré ses ardeurs.

D'après ce qu'on peut savoir des activités de Taché pendant les « troubles » de 1837 et 1838, il se serait limité à protéger les patriotes réfugiés sur la Côte-du-Sud, dont Stanislas Vallée, notaire patriote du nord de Montréal, et surtout Augustin-Norbert Morin, qui se réfugie dans sa région natale en novembre 1838. Taché et ses amis assureront sa protection jusqu'à la fin de 1839.

Un patriote sous surveillance

S'il n'y a pas d'arrestations sur la Côte-du-Sud, les autorités policières n'en ont pas moins les patriotes à l'œil. En 1839, le gouverneur Colborne ordonne une perquisition à Saint-Thomas. On soupçonne le docteur Taché, Charles Fournier, Jean-Baptiste Fournier et un certain Gervais, de cacher des armes et des munitions. Des policiers soutenus par un détachement militaire fouillent leurs maisons et rapportent à Québec un petit canon, un peu de poudre, un mousquet et un pistolet. Un journal prétend que la police a saisi le canon chez le docteur Taché, mais ce dernier soutient que la police n'a trouvé aucune « arme de guerre » chez lui, même si elle a abattu à coups de hache une partie de la charpente de sa cave.

Encore à la fin de 1839, le chef de police de Québec souhaitait la création d'un poste de police à Saint-François. La Côte-du-Sud était-elle si dangereuse? Il est difficile d'évaluer le sentiment profond de la population. Le directeur du Collège de Sainte-Anne écrivait néanmoins en novembre 1838 que de nombreux paroissiens de sa région « sont fidèles et paci[f]iques sujets, parce qu'ils n'ont point d'armes, ni de chef pour les conduire ».

(Pour plus d'informations sur les patriotes, voir Gilles Laporte, *Brève histoire des patriotes*, Québec, Septentrion, 2015, 368 p., Gaston Deschênes, *Le mouvement patriote sur la Côte-du-Sud*, La Pocatière, Société historique de la Côte-du-Sud, 2015, et le dépliant produit par le Comité des patriotes de la Côte-du-Sud.)



Étienne-Paschal Taché
(*Story of Québec*)

1257034196

QUELQUES DATES SUR LES PATRIOTES

- 21 février 1834 : Adoption des *92 Résolutions*. Cinq des six députés de la Côte-du-Sud en faveur.
- Avril-mai 1834 : Assemblées d'appui aux *92 Résolutions* dans plusieurs circonscriptions, dont Bellechasse, L'Islet et Kamouraska.
- 6 mars 1837 : Londres refuse les *92 Résolutions* (résolutions Russell).
- 7 mai 1837 : Les assemblées de protestation débutent à Saint-Ours.
- 26 juin 1837 : Assemblée conjointe Bellechasse-L'Islet à Saint-Thomas (Montmagny) en présence de Papineau.
- 28 juin 1837 : Papineau accueilli chaleureusement au Collège de Sainte-Anne-de-la-Pocatière.
- 6 novembre 1837 : Altercation entre le Doric Club et les Fils de la Liberté à Montréal.
- 15 novembre 1837 : Augustin-Norbert Morin est emprisonné du 15 au 18 novembre.
- 16 novembre 1837 : Mandats d'arrêt contre plusieurs leaders patriotes, dont Papineau, président de l'Assemblée, et quelques autres députés.
- 23 novembre 1837 : Les patriotes arrêtent l'armée à Saint-Denis-sur-Richelieu.
- 25 novembre 1837 : Les patriotes mis en déroute à Saint-Charles-sur-Richelieu.
- 14 décembre 1837 : L'armée écrase les patriotes à Saint-Eustache; elle brûlera ensuite plusieurs villages.
- 16 décembre 1837 : Des députés demandent en vain la convocation du Parlement.
- Hiver 1837-1838 : Une douzaine de députés en prison; quelques autres réfugiés aux États-Unis.
- 10 février 1838 : Suspension de la constitution.
- Printemps 1838 : Les patriotes créent une société secrète, les Frères chasseurs.
- Novembre 1838 : Vaine tentative de soulèvement dans la région de Montréal.
- Hiver 1838-1839 : Pendaion de 12 patriotes à Montréal.
- 8 janvier 1839 : Perquisition chez É.-P. Taché à Saint-Thomas (Montmagny)
- Septembre 1839 : Déportation de 58 patriotes en Australie.
- 26 octobre 1839 : A.-N. Morin de nouveau emprisonné quelques jours.
- 23 juillet 1840 : Union des deux Canadas, comme l'a recommandé lord Durham.
- 1848 : L.-H. La Fontaine, premier ministre, É.-P. Taché, ministre, et A.-N. Morin, président de l'Assemblée législative.

LA JOURNÉE NATIONALE DES PATRIOTES

En 2002, le gouvernement du Québec a proclamé la Journée nationale des patriotes et l'a fixée au lundi précédant le 25 mai de chaque année. Selon le décret adopté par le gouvernement, ce jour *fériel commémore* « la lutte des patriotes de 1837-1838 pour la reconnaissance nationale de notre peuple, pour sa liberté politique et pour l'obtention d'un système de gouvernement démocratique ».

Le Comité des patriotes de la Côte-du-Sud

Créé en 2004, le Comité des patriotes de la Côte-du-Sud tient chaque année un souper rappelant le banquet organisé par Duvernay en 1834. Le Comité y rend hommage aux patriotes d'hier (1837-1838) et d'aujourd'hui (remise du prix Étienne-Chartier).

Le souper de 2016

Le souper des patriotes aura lieu le 22 mai 2016, à compter de 17 heures, au restaurant La Couvée de l'hôtel L'Oiselière de Montmagny (105, chemin des Poirier). Le prix d'entrée est de 50 \$ par personne.

Le souper est commandité par la Ville de Montmagny, Promutuel Montmagny-L'Islet, le magasin COOP La Paix et Plastiques Gagnon, de Saint-Jean-Port-Joli, la Ville de La Pocatière, le Gouvernement du Québec (Norbert Morin), le Mouvement national des Québécoises et Québécois, la Caisse Desjardins du nord de L'Islet, les éditions du Septentrion, les éditions GID, le Parti Québécois de la Côte-du-Sud.

On peut se procurer des billets auprès d'Arsène Pelletier (418 598-7899), Monique Miville-Deschênes (418 598-3248), André Gaulin (418 524-7708), Jean Simard (418 919-0611), Angèle Chouinard (418 356-3367) et Réjean Boulet (418 248-0450).

(SiriusXM)

Les Recrues

DODGE

PRÉSENTATION DU VEICULE VOUS PRÉSENTÉ AU CANADA

Le consommateur avisé lit les petits caractères... Les frais de transport (1 795 \$) et les frais sur le climatiseur (le cas échéant) sont compris dans le prix de départ de location. Le consommateur peut devoir échanger un véhicule lors de la livraison ou à la fin de la location...

RAM 1500 - LE CAMION LÉGER CONNAISSANT LA CROISSANCE LA PLUS RAPIDE AU PAYS*

RAM 1500 SXT QUAD CAB HEMI MD V8 4X4 2016

LOUEZ

À PARTIR DE:
339 \$
PAR MOIS
POUR 36 MOIS
AVEC UN ACOMPTÉ DE 1 380 \$
ET UN DÉPÔT DE SÉCURITÉ
DE 500 \$.

FINANCEMENT À L'ACHAT À PARTIR DE:

0% ± JUSQU'À
84 MOIS
+ 9 000 \$
ET AUCUN ACOMPTÉ
SUR LA PLUPART DES
MODÈLES RAM 1500 2016

OBTENEZ DES RABAIS TOTAUX ALLANT JUSQU'À
9 000 \$
INCLUANT 1 500 \$ EN BONI DE FIDÉLISATION ET DE CONQUÊTE
SI VOUS POSSÉDEZ ACTUELLEMENT UN RAM OU TOUT AUTRE CAMION
DE MARQUE CONCURRENTE OU SI VOUS ÊTES UN TRAVAILLEUR
SPÉCIALISÉ DÉTENANT UNE CARTE DE COMPÉTENCE OU D'APPRENTI[®].
À l'exclusion des modèles Ram 1500 2016 à cabine simple.

PLUS
TOUTES MARQUES, TOUS MODÈLES
BONI DE CONQUÊTE
À LA LOCATION **1 500 \$**^Δ
VOUS LOUEZ DÉJÀ ? OBTENEZ 1 500 \$ EN BONI DE CONQUÊTE
À LA LOCATION SUR TOUTES LES MARQUES ET TOUS LES MODÈLES.



Prix de départ du modèle Ram 1500 Limited HEMI[®] V8 4X4 2016 à cabine d'équipe montré, incluant les rabais totaux de 9 000 \$^Δ (qui consiste en une remise au comptant de 7 500 \$^Δ et un boni de fidélisation et de conquête de 1 500 \$)^Δ : 59 790 \$^Δ

RAM HEAVY DUTY 2016



Prix de départ du modèle Ram 3500 Laramie 4X4 2016 à cabine d'équipe, roues arrière jumelées et moteur turbo diesel Cummins[®] montré, incluant un rabais de 9 345 \$^Δ pour le moteur turbo diesel Cummins[®] et 1 500 \$^Δ en boni de fidélisation et de conquête : 71 445 \$^Δ

JUSQU'À **31 210 LB** | **JUSQU'À 3,5 TONNES** DE PLUS QUE LA CONCURRENCE[△]

FINANCEMENT À L'ACHAT À PARTIR DE:

0% ± JUSQU'À
84 MOIS
ET AUCUN ACOMPTÉ

MEILLEUR COUPLE DE SA CATÉGORIE DE 900 LB-PI^Δ

(MOTEUR CUMMINS[®] AVEC TRANSMISSION AUTOMATIQUE AISIN[®])^Δ

— ET OBTENEZ —
Cummins
SANS FRAIS
TURBO DIESEL
VALEUR DE 9 345 \$^Δ

VOUS REBÂTISSEZ VOTRE HISTORIQUE DE CRÉDIT ? TAUX NON PRÉFÉRENTIELS À PARTIR DE SEULEMENT **4,99 %** SUR APPROBATION DE CRÉDIT^Δ

FCA LE CONSTRUCTEUR AUTOMOBILE AU 1^{ER} RANG DES VENTES AU PAYS^Δ
FIAT CHRYSLER AUTOMOBILES





Avis de décès

M. Bernard Bossé (1947-2016)
Sainte-Hélène

À l'hôpital de l'Enfant-Jésus de Québec, le 28 février 2016, est décédé à l'âge de 68 ans et 8 mois Bernard Bossé, fils de feu Eugénie Ouellet et de feu André Bossé. Il demeurait à Saint-Hélène-de-Kamouraska.

Le service religieux sera célébré le samedi 14 mai 2016, à 11 h, en l'église de Sainte-Hélène, suivi de l'inhumation au cimetière paroissial.

Il était le frère de : Madeleine (feu Rolland Chénard), feu Camille (Cécile St-Amand), feu Julien (Solange Rondeau), feu Hermance (Maurice Ouellet), Rosaire (Madeleine Ouellet), feu Vincent (Marcelle Perron), Nicole (Philibert Gagné), Ginette (feu Jules Hamel), feu Pâquerette (Victor Grotreau), Charlotte (feu Louis Gagnon) (Marius Perron), feu Urgel (Liliane Caron). Sont aussi attristés par son départ ses neveux, nièces, cousins, cousines, autres parents et amis(es).

Toute marque de sympathie peut se traduire par un don à la Société canadienne du cancer, 1040, avenue Belvédère, bureau 214, Québec (Québec) G1S 3G3.

La direction des funérailles a été confiée à la



Résidence Funéraire Daniel Caron
353, avenue Chapleau, Saint-Pascal
www.groupefunerairecaron.com
418 492-2222



Avis de décès

Mme Marie Michaud Mignault (1922-2016)
Saint-Pascal

À la résidence Place de l'Étoile de Saint-Pascal, le 5 mai 2016, est décédée à l'âge de 94 ans Marie Michaud, épouse de feu Léopold Mignault; fille de feu Joséphine Dumais et de feu Édouard Michaud. Elle demeurait à Saint-Pascal-de-Kamouraska.

Les membres de la famille accueilleront parents et amis à la Résidence funéraire Daniel Caron, 353, avenue Chapleau, Saint-Pascal le samedi 14 mai de 12 h à 13 h 50. Le service religieux sera célébré le même jour, à 14 h, en l'église de Saint-Pascal, suivi de l'inhumation au cimetière paroissial.

Elle était la mère de : Lise, France (Grafton Plourde), feu Diane (Lucien Dubé), Régnald, Dorisse (Jean Ancil), Gemma (Jean Pelletier), Lynda. Elle laisse également dans le deuil ses petits-enfants : Kathleen, Yan, Jean-François, Jean-Christophe, David, Joanie, Mélissa; ses arrière-petits-enfants : Rébecca, Alexandre, Xavier, Jérémy, Océane, floïse, Zach; ses belles-sœurs : Thérèse Caron (feu Charles Michaud), Rose Nédélec (feu Philippe Michaud); ses neveux, nièces, cousins, cousines, autres parents et amis(es).

Toute marque de sympathie peut se traduire par un don à la Fondation de la Maison Desjardins de soins palliatifs du KRFB, 44, rue des Chauffailles, Rivière-du-Loup (Québec) G5R 4E1.

La direction des funérailles a été confiée à la



Résidence Funéraire Daniel Caron
353, avenue Chapleau, Saint-Pascal
www.groupefunerairecaron.com
418 492-2222



Avis de décès

Crystal-Page Pelletier (1991-2016)
Rivière-du-Loup

À l'Hôtel-Dieu de Québec, le 5 mai 2016, est décédée à l'âge de 25 ans et 3 mois Crystal-Page Pelletier, fille de Claudine Pelletier et d'Yvan Côté. Elle demeurait à Rivière-du-Loup, autrefois à Saint-Pascal-de-Kamouraska.

Les membres de la famille accueilleront parents et amis à la Résidence funéraire Daniel Caron, 353, avenue Chapleau, Saint-Pascal le jeudi 12 mai de 19 h à 22 h et le vendredi 13 mai de 12 h à 13 h 50. Le service religieux sera célébré le vendredi 13 mai 2016 à 14 h en l'église de Saint-Pascal et de là au crématorium. Les cendres de Crystal-Page seront inhumées ultérieurement au cimetière paroissial.

Elle laisse dans le deuil ses parents : Claudine Pelletier (Daniel Beaulieu) et Yvan Côté (Stéphanie Bouchard); son frère, Chase Côté (Crystal Gagnon); sa nièce et son neveu : Zoey et Chase Jr; ses grands-parents : Jean-Claude Pelletier et Claudette Cloutier; ses oncles de la famille Pelletier : Denis et Guy; ses oncles et tantes de la famille Côté : Marie-Angé (feu Roméo Pelletier), Guy (Géraldine), Jean (Patsy), Régis (Maryline Gagné), Marcella (Stew Messier), Raymond (Tammy Butler), feu Sylvain. Sont aussi attristés par son départ ses cousins, cousines, autres parents et amis(es).

Toute marque de sympathie peut se traduire par un don à la Société canadienne du cancer, 1040 avenue Belvédère, bureau 214, Québec (Québec) G1S 3G3.

La direction des funérailles a été confiée à la



Résidence Funéraire Daniel Caron
353, avenue Chapleau, Saint-Pascal
www.groupefunerairecaron.com
418 492-2222



Remerciements de sympathie

Mme Monique Pelletier Jean (1935-2016)

Nos remerciements les plus sincères à tous ceux et celles qui ont partagé notre chagrin, lors du décès de notre mère Monique Pelletier, survenu le 5 avril 2016. Votre présence, ainsi que toutes les marques de sympathie, manifestées de quelque façon que ce soit, nous ont été d'un grand réconfort et furent très appréciées.

Que chacun de vous trouve dans ces remerciements l'expression de notre reconnaissance et les considère comme étant adressés personnellement.

Ses enfants Sarto, Benoît, Carole, Lucille, Marcelle, Nicole et les membres de leur famille.



Avis de décès

M. Guy Lamarre (1948-2016)
Saint-Pacôme

À l'Hôpital Laval de Québec, le 2 mai 2016, est décédé à l'âge de 67 ans et 4 mois, monsieur Guy Lamarre époux de dame Guylaine Chenard, fils de feu Léo Lamarre et de feu Jeanne Lizotte. Natif de Saint-Pacôme, il demeurait à Québec.

Les membres de la famille accueilleront les parents et amis(es) au Complexe Funéraire Marius Pelletier, 409, 9^e Rue, La Pocatière, le samedi 14 mai 2016, de 13 h à 15 h 50. La cérémonie d'adieu sera célébrée, à 16 h, en la chapelle du Complexe funéraire Marius Pelletier et de là les cendres seront inhumées au cimetière de Saint-Pacôme.

Il laisse dans le deuil son épouse Guylaine, ses enfants : Frédéric, Marie-Hélène (Harold Vézina) et leur mère Doris Whitton; ses frères, sa sœur : Yvon (Sylvie Gagnon), Hélène (Denis Gagnon), Jean-François (Suzie Laboissonnière). Il était également le frère de feu Philippe. Sont aussi affectés par son départ plusieurs beaux-frères, belles-sœurs, neveux, nièces, cousins, cousines, ses autres parents et amis(es).

La famille privilégie les dons In Memoriam à la Fondation de l'Institut universitaire de cardiologie et de pneumologie de Québec (IUCPQ). Des formulaires seront disponibles au salon.

Direction funéraire :



Résidence Funéraire Marius Pelletier inc.
La Pocatière, Saint-Jean-Port-Joli, L'Islet
Pour renseignements et messages de sympathie :
1 418 856-3371 • Sans frais : 1 866 856-3371
Télé. : 1 418 856-4674 • Courriel : rmpel@bellnet.ca
Site Web : www.mariuspelletier.com • Entreprise affiliée à la C.T.O.



Avis de décès

M. Jean-Marie Pelletier (1941-2016)
Saint-Jean-Port-Joli

Au CLSC et Centre d'hébergement de Saint-Jean-Port-Joli, le 2 mai 2016, à l'âge de 74 ans et 10 mois, est décédé monsieur Jean-Marie Pelletier, fils de feu dame Corinne Chouinard et de feu monsieur Philippe Pelletier. Il demeurait à Saint-Jean-Port-Joli.

Il laisse dans le deuil, ses sœurs : Thérèse (Jean-Guy Dubé), Yvette (Gilles Dubé) et Pierrette; ses neveux et nièces : Chantal (Marc Caron) et Marie-Josée Dubé (Jean-François Roussel); Julie (Sylvain Santerre) et sa filleule Isabelle Dubé (Guillaume Chouinard); Alain (Marlene Martin) et Robin Portelance, ainsi que leurs enfants. Sont aussi affectés par son départ, ses cousins et cousines et amis(es), entre autres les membres de la Garde Paroissiale de Saint-Jean-Port-Joli et des Chevaliers de Colomb 3^e et 4^e degré.

De sincères remerciements sont adressés au personnel du CLSC et Centre d'hébergement de Saint-Jean-Port-Joli ainsi qu'à celui de l'Hôpital de Montmagny pour leurs bonnes attentions et les excellents soins.

Vos témoignages de sympathie peuvent se traduire par un don à la Fondation des services de santé de la MRC de L'Islet, 430, rue Jean Leclerc, Saint-Jean-Port-Joli (Québec) G0R 3G0 ou à la Fabrique de Saint-Jean-Port-Joli, 2, Place de l'Église, Saint-Jean-Port-Joli (Québec) G0R 3G0. Des formulaires seront disponibles au salon.

Les membres de sa famille vous accueilleront à la résidence funéraire De la Durantaye & Fils, 4, ch. du Roy Ouest, Saint-Jean-Port-Joli, vendredi jour des funérailles à compter de 12 h. Le service religieux sera célébré le vendredi 13 mai 2016 à 15 h en l'église de Saint-Jean-Port-Joli. Ses cendres seront déposées par la suite au columbarium du cimetière paroissial « au bord de l'eau ».



Cap-Saint-Ignace, L'Islet,
Saint-Jean-Port-Joli et Saint-Pamphile

Pour renseignements ou messages de condoléances : 418 598-3093, sans frais : 1 877 598-3093, télécopieur : 418 246-5115, courriel : info@deladurantaye.qc.ca Site web : www.deladurantaye.qc.ca. Maison funéraire membre de la Corporation des thanatologues du Québec.



Remerciements de sympathie

Mme Gertrude Rivard Charest
Saint-Pascal

Le 28 mars 2016 lors des funérailles de notre mère Gertrude Rivard (feu Louis Charest), vous avez été nombreux à manifester vos sympathies par des gestes réconfortants. Nous en sommes reconnaissants et c'est avec gratitude que nous vous remercions sincèrement.

Ses enfants : Prancyne (Claude), Hermann (Nicole), Alain (Brigitte); ses petits-enfants : Dominique-Laurence, Charles-Antoine, Vincent, Julien et Roxane.



Remerciements de sympathie

M. Raymond-M. Guy

Chers parents et amis, nous désirons vous remercier du plus profond de notre cœur pour votre présence, vos paroles, vos gestes et toutes vos marques d'affection lors du décès de Raymond-M Guy, survenu le 23 février dernier. Un merci spécial pour les bons soins et tout le soutien des milieux hospitaliers envers nous. Aussi à monsieur Daniel Caron et son équipe qui nous ont guidés dans ces moments difficiles. Veuillez considérer ces remerciements comme vous étant adressés personnellement.

Son épouse Helène, ses enfants Marie-Claude et Eric (Audrey) et sa petite fille adorée Alyson.

Bières et fromages

La deuxième édition de la soirée de dégustation « Bières & fromages », au profit du Centre d'art de Kamouraska, aura lieu le mercredi 25 mai, à 18 h, à la microbrasserie Tête d'Allumette. Les places sont limitées. Tous les détails se retrouvent au www.kamouraska.org. Lors de la soirée, les participants savoureront trois variétés de fromage de la fromagerie Le Détour, en accord avec les bières de la microbrasserie Tête d'Allumette, les pains de la Boulangerie Niemand et, finalement, des surprises sucrées de la chocolaterie La Fée Gourmande pour clore la

dégustation en beauté. Cette année encore, plusieurs producteurs seront sur les lieux pour présenter leur travail et offrir des accords soigneusement réfléchis entre les différents produits. Pour assurer une fin de soirée responsable, un service de raccompagnement payant sera offert. Il est possible de se procurer des billets pour l'événement au Centre d'art de Kamouraska, à la microbrasserie Tête d'Allumette ou en ligne sur lepointdevente.com.



Remerciements de sympathie

M. Gérald Harton

Merci du fond du cœur à tous les parents et amis(es) qui nous ont manifesté leur sympathie lors du décès de M. Gérald Harton, survenu le 29 mars dernier.

Que chacun de vous considère ces remerciements comme vous étant adressés personnellement.

Ses sœurs, son frère : feu Pâquerette (Yvon Bélanger), Bertrand (Huguette St-Pierre), Jeannine (Marcel Michaud), Lorraine (Michel Bélière).

NOTARIAT À DOMICILE - SERVICES JURIDIQUES



M. MARLÈNE GAGNON
Notaire
Conférencière

*Vous vivez des difficultés?
Quelle qu'en soit la nature, je peux vous aider!*

L'achat et la vente d'une propriété	Financement hypothécaire	Testament/Succession	Mandat en cas d'incapacité/Homologation Tutelle/Curatelle
Droit corporatif/Démarrage d'entreprise	Financement/Subventions	Mariage civil/Contrat de mariage	Divorce à l'amiable
Mise à jour annuelle de votre livre de compagnie	Médiation/Comptes à recevoir/Entreprises	L'union de fait : Convention entre conjoints de fait	
Service de recouvrement de créances	Préparation de procédures judiciaires/Petites créances	Demandes : Assurance-invalidité/Assurance de dommages/Assurance-salaire et autres réclamations. Services-conseils	

164, route 230 Ouest, Saint-Philippe-de-Néri

Tél. bur. : 418 498-3383 • Tél. rés. : 418 498-2109 • Téléc. : 418 498-3383 • Courriel : marlene.gagnon@notarius.net

SOCIÉTÉ IMMOBILIÈRE LOGISTAR
Investisseur - Achat/vente d'immeubles

- Investisseur privé
- Achat maison et immeuble à revenu
- Option d'achat maison et location au vendeur

Service rapide, efficace, confidentiel

Albert Dubé
Société Immobilière Logistar

Tél. : 418 551-3443 • Courriel : dube85albert@hotmail.fr

Les Immortelles du Kamouraska

Conception florale originale et personnalisée pour pierre tombale

HONORONS CEUX QUE NOUS AVONS AIMÉS!

Je serai honorée de mettre ma créativité à votre disposition en concevant une oeuvre à l'image de l'être aimé...

Services offerts :

- Installation
- Entreposage
- Rafrâichissement
- Réinstallation

Nouveaux produits innovateurs!

Pour rencontre et rendez-vous :
Johanne Vachon 418 492-6945
lesimmortellesdukamouraska@outlook.com

Retrouvez votre sourire...

... en une seule journée!

1
CONCEPT JOUR

Une seule journée, c'est tout ce qu'il nous faut pour vous fabriquer des prothèses dentaires de qualité.

Prothèses sur implants*
Pose des implants, fabrication et mise en place des prothèses sur les implants dans la même journée.**

Prothèses régulières
Prothèses dentaires complètes et partielles de précision esthétique fabriquées sur place et livrées dans la même journée.**

Avantages
Concept 1 jour = qualité, simplicité, service personnalisé et moins de déplacements.

CLINIQUE NORMAND
DENTUROLOGISTE

Montmagny • 418 248-0849
25, boul. Taché Ouest, bureau 203
1 866 248-0044
www.cliniquenormand.ca

Yves Normand, d.d.

Prothèses complètes ou partielles personnalisées

0% d'intérêt pendant 12 mois***

* Financement Accord D, sur approbation de crédit. ** À la suite d'une consultation initiale. Dans la plupart des cas. *** Voir détails en clinique.

Marie-Claude Deschênes à la direction générale du Cégep de La Pocatière

LA POCATIÈRE — De l'enseignement à la direction des études, Marie-Claude Deschênes évolue au sein du Cégep de La Pocatière depuis plus de 25 ans. Actuellement à la direction générale par intérim pour une deuxième fois, elle succédera à M. Claude Harvey prochainement.

Maxime Paradis

Q : Mme Deschênes, à partir du 6 août, vous serez dans le siège du conducteur pour les cinq prochaines années. De quelle façon envisagez-vous votre mandat?

R : Avec beaucoup d'optimisme. Je crois au potentiel du Cégep, à la valeur des gens qui le compose. Je le vois encore dans cinq ans en tête de liste des étudiants performants du réseau collégial. Mais, je reste aussi réaliste quant à la teneur des défis à relever, car ils sont grands.

Q : Quels sont ces défis?

R : L'un des plus importants, c'est le maintien de la clientèle étudiante. Le financement

dans nos établissements est en fonction du nombre d'étudiants et notre région est fortement affectée par la baisse démographique. Pour maintenir nos services actuels, on n'a pas le choix de continuer à élargir notre recrutement à l'extérieur de nos frontières.

Q : La compétition entre les Cégeps est grande. Comment tirer son épingle du jeu?

R : Contrairement à ce qu'on pourrait penser, oui la compétition est là, mais la façon de tirer son épingle du jeu c'est en créant des alliances stratégiques. On le fait déjà. On travaille beaucoup avec les Cégeps de l'Est pour le recrutement international, notamment, mais aussi pour un projet de formation à distance qui est en préparation. Un autre élément, et ça, je crois que c'est notre marque de commerce, c'est la créativité. On innove beaucoup et on a une façon de faire les choses qui attirent beaucoup l'attention dans le réseau collégial.

Q : Le modèle collégial québécois est-il toujours pertinent?

R : Je le trouve plus pertinent que jamais. Ce qui ne veut pas dire qu'on n'a pas des choses à améliorer. C'est le seul modèle qui permet de déployer de l'enseignement supérieur sur tout le territoire québécois. Les universités ne sont pas partout, mais les Cégeps, eux, le sont.

Q : Le Cégep de La Pocatière a-t-il souffert des compressions gouvernementales des dernières années?

R : On a eu des coupes budgétaires successives. Mais ce qui nous a fait le plus mal, c'est l'instabilité des ressources financières, avec des coupures qui sont survenues en plein milieu d'année. Bien que notre surplus accumulé ait presque disparu, on va boucler l'année, normalement, sur une note positive. On a réussi à mettre un frein aux difficultés.

Q : Plusieurs rêvent que l'ITA et le Cégep ne fassent qu'un. Où vous situez-vous dans ce dossier?

R : Depuis 2009, on plaide pour un éventuel modèle de rapprochement comme celui qui existe entre l'Institut maritime du Québec et le Cégep de Rimouski. Chacun conserve son identité, ses bâtiments, ses programmes, ses enseignants, mais au niveau de la gouvernance, c'est regroupé au sein d'une seule et même institution qui est le Cégep de Rimouski. Il y a déjà plusieurs rapprochements qui ont été faits, mais moi je rêve d'une seule et même gouvernance. Ensemble, on assurerait un bel avenir à l'enseignement supérieur à La Pocatière.

Q : On reproche à beaucoup d'employés

du Cégep de ne plus habiter la région. À défaut de les obliger à rester dans le milieu, comment pouvons-nous les inciter à redevenir des moteurs de développement socio-économique dans la région?

R : Souvent, pour amener les gens à s'impliquer, il faut soi-même être impliqué. J'ai une équipe de direction et d'administrateurs très impliquée dans la région et on doit maintenir ça, sinon accentuer. Et en le faisant connaître davantage, qui sait, ça peut inciter les autres à vouloir s'impliquer à leur tour.



Mme Marie-Claude Deschênes. Photo : Courtoisie



AVIS PUBLIC

Programme annuel de contrôle de la végétation

Le CN entreprendra son programme annuel de contrôle de la végétation sur ses lignes ferroviaires dans la province de Québec. La société Asplundh Canada ULC (permis provincial : P450433, téléphone : 1 800 908-9333) effectuera l'application d'herbicides sur et aux abords de la voie ferrée. Toutes les applications seront effectuées par des opérateurs certifiés conformément aux réglementations fédérale et provinciale en vigueur. Toutes les prescriptions relatives aux milieux aquatiques et aux sources d'approvisionnement en eau des municipalités seront respectées. Ce programme vise à éliminer les broussailles, les mauvaises herbes et toute végétation indésirable qui représente un risque pour le public et le personnel du CN. Si elle n'est pas éliminée, cette végétation peut notamment alimenter des feux le long de la voie ferrée et nuire à la qualité des inspections de l'infrastructure ferroviaire. Le programme se déroulera du 17 mai au 31 août 2016 dans les villes/municipalités suivantes : Albanel, Amos, Amqui, Aston-Jonction, Authier, Baie-d'Urfé, Baie-des-Sables, Barraute, Beaconsfield, Bécancour, Belcourt, Belœil, Boucherville, Brossard, Candiac, Cap-Santé, Causapsal, Chambord, Champneuf, Charlemagne, Chibougamau, Conseil des Montagnais du Lac-St-Jean, Contrecoeur, Coteau-du-Lac, Crabtree, Delson, Deschambault, Deschambault-Grondines, Dolbeau-Mistassini, Donnacona, Dorval, Drummondville, Eeyou Istchee Baie-James (gouv. régional), Grand-Métis, Joliette, La Prairie, La Présentation, La Sarre, La Tuque, Lac-Bouchette, Lac-Édouard, Lac-au-Saumon, Lac-aux-Sables, Lacolle, Landrienne (Canton), Launay (Canton), Le Gardeur, L'Épiphanie, Les Cèdres, Les Coteaux, Lévis, L'Île-Perrot, L'Isle-Verte, Longueuil, Macamic, Matane, Matapédia, McMasterville, Métis-sur-Mer, Mont-Saint-Hilaire, Mont-Joli, Montréal, Montréal-Est, Montréal-Ouest, Mont-Royal, MRC d'Abitibi (Lac-Despinassy), MRC La Matapédia (Routhierville), MRC de Kamouraska (Picard), MRC Mékinac (Kiskissink, Petit-Lac-Wayagamac, Rivière-Windigo), MRC de Portneuf (Linton), Neuville, Normandin, Notre-Dame-des-Prairies, Notre-Dame-du-Bon-Conseil, Notre-Dame-du-Portage, Noyan, Otterburn Park, Padoue, Parent, Pincourt, Pohénégamook, Pointe-Claire, Portneuf, Price, Québec, Repentigny, Réserve indienne de Wôlinak, Rimouski, Rivière-Beaudette, Rivière-Bleue, Rivière-du-Loup, Rivière-Héva, Rivière-Ouelle, Roberval, Rochebaucourt, Rouyn-Noranda, Saint-Adelphe, Saint-Alexandre-de-Kamouraska, Saint-André, Saint-Augustin-de-Desmaures, Saint-Barthélemy, Saint-Basile-le-Grand, Saint-Blaise-sur-Richelieu, Saint-Bruno-de-Montarville, Saint-Casimir, Saint-Célestin, Saint-Charles-de-Bellechasse, Saint-Charles-de-Drummond, Saint-Constant, Saint-Cuthbert, Saint-Cyrille-de-Wendover, Sainte-Anne-de-Bellevue, Sainte-Anne-de-la-Pérade, Sainte-Élisabeth, Sainte-Flavie, Sainte-Florence, Sainte-Hélène, Sainte-Hélène-de-Bagot, Sainte-Luce-Luceville, Sainte-Madeleine, Sainte-Marie-Madeleine, Sainte-Marie-Salomé, Sainte-Perpétue, Sainte-Thècle, Saint-Eugène, Saint-Félicien, Saint-François-de-Sale, Saint-Georges-de-Clarenceville, Saint-Germain, Saint-Germain-de-Grantham, Saint-Henri, Saint-Hyacinthe, Saint-Isidore, Saint-Jean-de-la-Lande, Saint-Jean-sur-Richelieu, Saint-Joseph-de-Kamouraska, Saint-Justin, Saint-Lambert, Saint-Lambert-de-Lauzon, Saint-Liboire, Saint-Marc-des-Carières, Saint-Marc-du-Lac-Long, Saint-Moïse, Saint-Nazaire-d'Acton, Saint-Noël, Saint-Norbert, Saint-Pacôme, Saint-Pascal, Saint-Paul, Saint-Paul-de-l'Île-aux-Noix, Saint-Philippe-de-Néri, Saint-Prime, Saint-Prospère-de-Champlain, Saint-Roch-de-Richelieu, Saint-Simon, Saint-Stanislas, Saint-Thomas, Saint-Valentin, Saint-Wenceslas, Saint-Zotique, Salaberry-de-Valleyfield, Sayabec, Senneterre, Sorel-Tracy, Taschereau, Terrebonne, Trécesson (Canton), Val-Brillant, Val-d'Or, Varennes, Vaudreuil-Dorion et Verchères. Il est à noter qu'une emprise ferroviaire est une propriété privée sur laquelle l'accès au public (en dehors des endroits prévus à cet effet) ainsi que toute activité, incluant la cueillette de végétaux, sont strictement interdits en tout temps, et ce, en conformité avec la Loi sur la sécurité ferroviaire de Transports Canada. Pour de plus amples renseignements, vous pouvez appeler M^{me} Diane Le Houillier, aaronome, au 438 888-8901.

Face-à-face à Tourville

TOURVILLE — Un violent face-à-face, impliquant une camionnette et un camion-remorque, est survenu vers 8 h 40, lundi, sur la route 204 à Tourville.

Pour une raison qu'on ignore, le conducteur de la camionnette, circulant en direction sud, aurait dévié de sa trajectoire dans une courbe pour se retrouver dans la voie inverse

où circulait un camion-remorque en direction nord.

Le conducteur du camion-remorque a été victime d'un violent choc nerveux, tandis que le chauffeur de la camionnette, un homme de 71 ans de L'Islet, est décédé en début d'après-midi à l'hôpital de Montmagny. (M.P.)

CENTRE VISUEL ST-PASCAL
UN REGARD SUR L'HORIZON
Dr Germain Dupuis, optométriste
Dre Stéphanie Bélanger, optométriste
269, rue Taché
Saint-Pascal (Québec) G0L 3Y0
Tél. : 418 492-1430
Télec. : 418 492-2832

« La joie de vous servir »
Jean-Marie Rossignol
Conseiller en sécurité financière
418 492-3255
Assurance-vie
Protection en cas d'invalidité
Régimes collectifs
Rentés, REER

PERRUQUIÈRE
Possibilité d'aide financière avec Cancer-assistance du Québec aux personnes malades ayant perdu leurs revenus
Grand choix de prothèses capillaires
Hommes - Dames - Enfants (synthétiques et cheveux Humains)
Je fais l'entretien, la réparation et la modification
Consultation PRIVÉE sur rendez-vous
Guylen Morin Propriétaire
Chapeaux Foulards Turbans en vente ici
Studio Coiffure Coupe Foudre
455, boul. Taché Est Montmagny
418 248-8133
www.coiffurecoupefoudre.com

PUBLICITÉ Yves Lévesque
OBJETS PROMOTIONNELS
STYLOS - ÉPINGLETTES TASSES - CALENDRIERS PORTE-CLÉS - ET PLUS
Brodrie 2000
CASQUETTES - T-SHIRTS POLOS - POLARS CHEMISES MANTEAUX TOUTES SAISONS GROS ET DÉTAIL
SVP visitez pubyl.com
36 ans à votre service ... Merci!
421, 4^e Avenue La Pocatière
418 856-1221
pubyvesl@videotron.ca
Bâtisseur d'image depuis 1979!



L'ÉVÈNEMENT
L'ESSAYER,
C'EST L'ADOPTER.

**OUVERT
LE SAMEDI**

À PARTIR DE

0 %

LOCATION
MODÈLES 2016
SÉLECTIONNÉS

+

ESSAYEZ ET GAGNEZ 1 DES 30
FORFAITS EXPÉRIENCES DE
10 000 \$

JUSQU'AU 15 MAI,
FAITES UN ESSAI
ROUTIER ET RECEVEZ
UN CADEAU
D'UNE VALEUR DE 60\$.

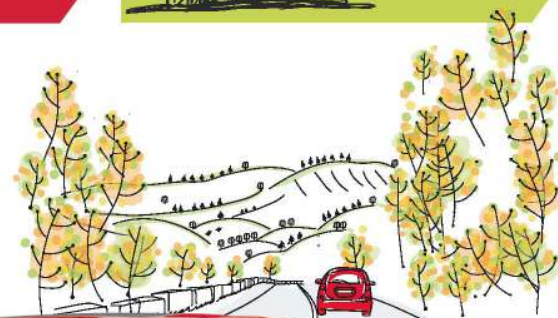

FORTE LX BM 2016

BIEN ÉQUIPÉE À PARTIR
DE SEULEMENT

11 995 \$

COTE DE SÉCURITÉ 5 ÉTOILES



INCLUANT UN
RABAIS DE

5 560 \$

COMPRENANT 4 500 \$ DE RABAIS*, UN BONI CONCURRENCE**
OU LOYAUTÉ* DE 500 \$ ET UNE PARTICIPATION DU CONCESSIONNAIRE DE 560 \$
CARACTÉRISTIQUES DISPONIBLES : SIÈGES AVANT CHAUFFANTS
CAMÉRA DE RECU



Modèle SX BA illustré †

Le nouveau Sportage 2017 est arrivé!

VISITEZ KIAMONTMAGNY.COM POUR CONNAÎTRE NOS PLUS EXCLUSIFS!



129, BOUL. TACHÉ OUEST, MONTMAGNY, QUÉBEC
418 248-2999 - 1 855 886-1050
WWW.KIAMONTMAGNY.COM
MEMBRE DU GROUPE PAQUET
QUI VOUS EN DONNE PLUS!



kia.ca/lessayercestladopter

Prend fin le 31 mai.



Le pouvoir de surprendre

Ces offres sont accessibles à tout particulier qualifié qui prend possession d'un modèle Kia 2016/2017 neuf sélectionné chez Kia Montmagny du 3 au 31 mai 2016. Le concessionnaire peut louer à prix inférieur. Une commande du concessionnaire peut être requise. Des conditions s'appliquent. Ces offres sont sujettes à changement sans préavis. Les véhicules illustrés le sont à titre informatif et peuvent comporter des accessoires et mises à jour offerts à coûts supplémentaires. Achat au comptant : Offre basée sur le modèle Forte LX BM (F0541G) 2016 neuf à un prix d'achat de 11 995 \$ incluant un rabais de 5 560 \$ dont un Boni Concurrence ou Loyauté de 500 \$ et une participation du concessionnaire de 560 \$. Le prix comprend les frais de transport et préparation jusqu'à 1 545 \$, les droits spécifiques sur les pneus neufs (15 \$) et la surcharge sur le climatiseur (100 \$ lorsque applicable). Les frais de permis, les assurances, l'immatriculation et les taxes applicables sont en sus. L'offre de location à partir de 0% est disponible sur les modèles 2016 et 2017 sélectionnés, sur approbation du crédit. Sur toutes ces offres, certaines conditions s'appliquent. Visitez Kia Montmagny pour tous les détails.

La mairesse de Saint-Pacôme s'explique sur le départ de sa directrice générale

Dans une déclaration dont elle a fait la lecture, Nathalie Lévesque a mentionné vouloir faire état de la situation afin de répondre aux nombreuses questions des payeurs de taxes.

Elle a rappelé que des quatre directeurs généraux s'étant succédé ces deux dernières années à la municipalité, deux ont quitté pour des raisons personnelles (Bernard Déraps et Linda Pelletier), alors que les deux autres (Frédéric Lee et Philippe Côté), le conseil avait préféré mettre fin à leur contrat de travail.

Questionnée sur la possibilité d'une trop grande ingérence du conseil municipal dans le travail des directeurs généraux à

Saint-Pacôme, Mme Lévesque a répondu qu'il s'agissait de « perceptions » et que le conseil municipal est imputable devant la population, et cela, même si le chef de l'administration d'une municipalité reste le directeur général. « Tout ce beau monde-là, c'est important de travailler en équipe : un travail de collaboration, d'unité, de confiance. Il faut travailler main dans la main », ajoutait-elle.

Plutôt optimiste, Nathalie Lévesque avouait être confiante pour l'avenir, suite à l'embauche de la nouvelle directrice Christiane Lemire, et parce que les finances de la municipalité sont maintenant positives. « Les deux premières années ont été diffici-

les, on a fait des déficits. Cette année on a fait nos devoirs, on a fait des coupures, et tout cela, en ménageant le plus possible le citoyen qui n'a jamais eu d'augmentation de taxes de plus de 2 % », précisait-elle.

Affirmant avoir l'appui du conseil municipal derrière elle, la mairesse s'est exprimée sur la lettre d'une conseillère municipale, Mme Nathalie Desroches, dans laquelle elle demandait aux citoyens de se présenter au conseil municipal pour questionner les élus sur les départs successifs des directeurs généraux. « Y'a un problème de loyauté qui est déplorable. On est en train de réfléchir à la suite des choses par rapport à cela », concluait-elle.



La mairesse de Saint-Pacôme, Mme Nathalie Lévesque, accompagnée de M. Christian Dionne, conseiller municipal.

Une nouvelle fonctionnaire en poste

Tout juste après la confirmation du départ de la directrice générale de Saint-Pacôme, Linda Pelletier, le conseil municipal a annoncé l'engagement d'une nouvelle fonctionnaire à la tête de la municipalité. Christiane Lemire prendra la suite des opérations en mai.

« L'expérience de Mme Lemire, de plus de quinze ans en gestion dans le secteur public et privé, de même que son implication dans la communauté depuis son arrivée chez-nous sont autant de gages de succès », d'indiquer la mairesse, Mme Nathalie Lévesque. Elle possède un diplôme universitaire pluridisciplinaire axé sur la gestion et une formation en ressources humaines et en comptabilité. Originnaire de la région de Sherbrooke, elle habite à Saint-Pacôme depuis plus d'un an.

Mme Lemire entrera officiellement en fonction le 24 mai.

Notons que le conseil n'a pas eu à reprendre le processus d'embauche puisque Mme Lemire s'était qualifiée lors du processus de recrutement de l'automne dernier.

Mme Lemire succèdera à Linda Pelletier

qui quittera son poste le 6 mai, après avoir remis, le 11 avril dernier, sa démission au Conseil municipal qui en a pris acte.

Le Conseil a tenu à rassurer les citoyens et citoyennes de Saint-Pacôme du bon fonctionnement de la municipalité et que les dossiers poursuivront leur cours normal. La direction générale par intérim sera, dès le 9 mai, assurée par Mme Manon Lévesque, actuelle directrice générale adjointe. (S.G.)



Christiane Lemire sera la nouvelle DG de Saint-Pacôme. Photo: Courtoisie

Une conseillère déplore le départ de la DG

Dans une lettre dont Le Placoteux a obtenu copie, une conseillère municipale de Saint-Pacôme dit déplorer la démission de la directrice générale Linda Pelletier et démontre de l'inquiétude quant aux raisons de son départ.

Stéphanie Gendron

Nathalie Desroches affirme dans son envoi que le départ de Mme Pelletier représente « une énorme perte pour la municipalité de Saint-Pacôme. En effet, il s'agit d'une personne ayant des compétences indéniables et une solide expérience de gestion dont nous avons grand besoin ». Selon la conseillère, « une divergence de vision dans la façon d'administrer les affaires municipales entre le Conseil et Mme Pelletier a conduit à la démission de cette dernière ». La conseillère affirme pour sa part que sa vision de la gestion municipale semble très proche de celle de Mme Pelletier. Mme Desroches rappelle, dans son envoi à plusieurs personnes de Saint-Pacôme, que depuis septembre 2014, « il y a eu embauche de trois directeurs-généralistes. Bernard Déraps, qui comptait 6 ans d'expérience comme dg municipal, a démissionné après 4 mois (est resté à l'emploi 1,5

mois de plus, jusqu'à l'arrivée de son remplaçant), disant que cette décision n'était pas due à la charge de travail, mais plutôt à la très grande désorganisation et aux dossiers divers échantonnant sur son bureau, mais ne relevant normalement pas de ses tâches. Philippe Côté, un peu plus d'un an d'expérience comme dg municipal, a été congédié après 6 mois. Et maintenant, Linda Pelletier démissionne et elle non plus, ce n'est pas à cause de la charge de travail », écrit-elle.



Nathalie Desroches. Photo: Courtoisie

Place aux lecteurs

Les lettres publiées dans la rubrique «Place aux lecteurs» doivent être dûment signées par leur auteur (nom véritable) et comporter l'adresse complète (numéro civique, rue, municipalité) du signataire ainsi que le numéro de téléphone de façon à ce que l'éditeur puisse en vérifier l'authenticité. La longueur du texte ne devra pas excéder environ 1 500 caractères. Le journal «Le Placoteux» n'assume d'aucune façon la responsabilité des idées exprimées dans cette rubrique. Les lettres ne devront comporter aucun propos diffamatoires. De plus, le Journal se réserve le droit d'abréger une lettre ou de la corriger et ne s'engage pas à publier toutes les missives.

Que se passe-t-il à Saint-Pacôme?

Ça faisait longtemps que je n'étais pas allée au conseil municipal de Saint-Pacôme, près de deux ans, je crois. J'avais choisi de faire confiance, de laisser la chance au coureur!

J'ai eu tout un choc le mardi 3 mai 2016. Le conseil a pris de l'expérience, c'est positif. Avec l'expérience est venue l'arrogance, ça l'est moins... Certains élus rient des citoyens pendant qu'ils s'expriment et leur coupent la parole. Il y a aussi le non verbal qui est révélateur...

Comme il est impossible de poser des questions et de recevoir des réponses transparentes au conseil municipal, il me semble légitime d'utiliser les médias pour poser les questions qui préoccupent plusieurs citoyens et citoyennes de notre village.

Comment se fait-il que depuis l'élection de ce conseil municipal, quatre personnes se soient succédé à la direction générale? Une cinquième vient tout juste d'être embauchée à la vitesse grand V... Pauvre elle! Elle semble vraiment gentille.

On veut nous faire croire que c'est un concours de circonstances... Selon nos élus, deux « prétendus incompetents » ont été congédiés (un premier avec six mois de salaire et pour le 2e on est en procédures judiciaires : il a été congédié après les délais de la probation prévue à son contrat, oups! attendons de voir la facture!) Quant aux deux personnes qualifiées et compétentes, elles ont choisi de partir dans les mêmes circonstances, après 4 mois de travail avec ce conseil, pour des raisons personnelles... tellement personnelles, qu'elles sont confidentielles. Depuis quand, une démission remise librement par une personne et dont le conseil « a pris acte » est-elle confidentielle? Nous les payeurs de taxes n'avons pas le droit de savoir pourquoi les personnes compétentes démissionnent à Saint-Pacôme? À la période de questions, avant de donner la parole aux citoyens, madame la mairesse s'est exprimée la première. Elle nous a parlé d'un conseiller démenagé sur la Côte-Nord pour son travail, de deux autres décédés en cours de mandat, des difficultés de la politique municipale « on travaille fort et ce n'est pas reconnu », etc. Pourquoi

cette introduction? Pourquoi ai-je toujours l'impression (en deux présences au conseil, ça fait deux fois que ça se produit) qu'elle cherche à mettre le couvercle sur la marmite en s'exprimant la première? Quand une citoyenne demande à madame la mairesse s'il lui arrive de se remettre en question, de faire de l'introspection, celle-ci répond « Oui, souvent », mais elle semble incapable d'expliquer ce qu'elle et le conseil ont fait pour se remettre en question, aucun fait, aucun exemple. Comprend-on bien nos questions?

Il en va de même pour les bénévoles de la bibliothèque municipale qui ont tous démissionné (14) en mai 2015. Madame la mairesse a affirmé mardi soir que tout allait bien à la bibliothèque, qu'on avait suffisamment de bénévoles...

Pourtant, il y a à peine deux mois, une conseillère municipale de l'équipe m'a téléphoné pour me demander d'aller faire du bénévolat à la bibliothèque. On manquait tellement de bénévoles qu'on pensait à fermer... Qui dois-je croire? Il y a eu une diminution de 27 % du prêt de livres, la pire baisse en 11 années à Saint-Pacôme.

Quel est le véritable problème à Saint-Pacôme? Serait-ce le fait d'avoir élu une équipe? La ligne de parti empêche-t-elle nos élus de faire valoir leur point de vue et de se prononcer contre une résolution? Pourquoi madame Linda Pelletier a-t-elle démissionné et surtout pourquoi les citoyens ne peuvent-ils pas connaître les raisons de sa démission? Pourquoi madame Pelletier qui devait rester en poste jusqu'à son remplacement, part-elle précipitamment ce vendredi 6 mai? Beaucoup de questions et très peu de réponses.

Domage que M. Denis Coderre ne soit pas mon maire. Je pourrais m'inscrire à j'ai une question monsieur le maire et espérer recevoir une réponse... À la sortie, j'ai entendu quelqu'un dire « Elle a encore gagné! » C'est drôle les perceptions... Moi, j'ai plutôt l'impression qu'elle a perdu... une excellente directrice générale et la confiance de plusieurs citoyens et citoyennes.

Marie-Andrée Lévesque
Saint-Pacôme

Grosse saison à venir à la salle André-Gagnon

La Corporation régionale de la Salle André-Gagnon et Hydro-Québec partenaire de saison vous offre un avant-goût de quelques spectacles qui seront présentés en 2016-2017.

La saison ouvrira en humour le 29 septembre. Dans son spectacle Assume, Fabien Cloutier pourfend la bêtise, chasse les petites

manies du Québec contemporain et n'épargne personne. Les politiciens, décorateurs de maisons et autres fabricants d'opinions passeront dans le tordeur. C'est assurément drôle, mais c'est avant tout une charge contre la bêtise et un nécessaire brassage collectif auquel cette soirée nous convie. Soyez de

ceux qui pourront dire qu'ils ont assisté aux premiers pas dans l'univers du stand-up d'un orateur qui risque de faire beaucoup de bruits.

Gratien Gélinas revivra sur la scène de la SAG avec Bousille et les justes, production du Théâtre de la Bordée présenté le 5 octobre. La famille Grenon de Saint-Tite est à Montréal pour assister au procès du plus jeune fils, Aimé, accusé du meurtre d'un rival amoureux. Ils sont prêts à tout pour faire acquitter Aimé et ainsi sauver leur honneur. Mais l'issue du procès repose sur la version des faits que Bousille, cousin éloigné et seul témoin des événements, donnera en cour. Cette famille respectable et bien-pensante n'hésitera pas à recourir à l'intimidation et au chantage pour inciter Bousille à se parjurer.

Le 17 novembre, soyez au 4488 de l'Amour question de partager la même maison que Les sœurs Boulay. 4488, de l'Amour, c'est un spectacle qui ne se prend pas au sérieux, qui change de linge tout le temps, qui assume pleinement sa folie et son caractère bipolaire, entre la chanson folk mélancolique et la pop sucrée-amère de ces deux filles des fois comiques, des fois chialeuses, souvent amoureuses de garçons et pas trop trop contentes de l'être. Il y aura des blagues (pas vraiment drô-

les) et des gaffes, il y aura des larmes et des chicanes, et ce sera doux et délicat autant que fier et dégourdi.

Le 13 avril le lauréat du Félix du spectacle de l'année au Gala de l'ADISQ 2015, Patrice Michaud sera de retour avec un tout nouveau spectacle! L'auteur des succès radio Mécaniques générales et Je cours après Marie lancera un troisième album à l'hiver 2017, faisant suite à Le feu de chaque jour qui s'est écoulé à près de 25 000 exemplaires. Il repart donc à la conquête de son public, avec les mélodies qui l'ont fait connaître et l'enthousiasme qui a fait de lui un artiste dont on se sent proche, transformant chaque représentation en expérience intime.

Des chansons fraîchement composées, les succès dont on ne se tance pas et des histoires aussi drôles que touchantes. Lynda Lemay sera chez nous le 20 avril. « Décibels et des silences », c'est l'équilibre subtil entre l'intensité notoire et la douceur renouvelée d'une artiste accomplie. La générosité caractérise la célèbre auteure-compositrice-interprète depuis ses débuts et la proximité magnifie son talent. C'est un spectacle où le dépouillement devient éblouissant, où l'humour est à l'honneur et où toutes les libertés sont respectueusement permises.



Lynda Lemay.

Un succès pour la pièce des Optimistes

SAINT-PASCAL - Pour sa cinquième pièce de théâtre présentée les 22 et 23 avril derniers, le Club optimiste de Saint-Pascal a, pour le temps d'une soirée, replongé son auditoire dans l'ambiance de la fête de Noël d'une étonnante famille. Mais voilà, tous les membres du clan Caron ne partagent pas le même enthousiasme pour ces retrouvailles. Les accrochages se multiplient et les festivités sont parsemées de beaux malaises. Ce qui devrait être des moments de réjouissances prend finalement une tournure aussi inattendue que déroutante. Joyeux Noël quand même...

Réparties amusantes

Tout au long de la soirée, les réparties amusantes ont soulevé les rires des spectatrices et spectateurs ravis. Le jeu dynamique et enjoué des onze comédiennes et comédiens a largement contribué à donner au spectacle

toute sa fantaisie et leur a valu des éloges bien mérités. Écrite, mise en scène et jouée par des membres Optimistes d'après une idée originale de Gaston Pelletier, la comédie a attiré près de 500 personnes enthousiastes et satisfaites.

Remerciements

Le Club optimiste de Saint-Pascal remercie la population de son appui et de sa participation à ses différentes activités grâce auxquelles il peut soutenir activement les projets initiés en faveur des jeunes. Il remercie ses nombreux partenaires qui ont rendu possible la présentation de la pièce de théâtre et en particulier, Marcel Charest et fils, Ville de Saint-Pascal, IGA Saint-Pascal, Provigo Saint-Pascal, Pharmacie Familiprix, Tabagie Lunik, Journal Le Placoteux, École Chanoine-Beaudet et Pierre-Luc Rivard, photographe.



Les acteurs en action.

Mon fleuve et moi

La Fondation Monique-Fitz-Back a tenu, samedi le 7 mai dernier au Musée maritime du Québec à L'Islet, une activité de reconnaissance pour les 50 élèves finalistes et lauréats de son concours de dessins Mon fleuve et moi. Ces élèves verront leurs dessins affichés sur des murales qui seront exposées dès juin dans plusieurs lieux publics. La Fondation aura fait participer 3 533 jeunes entre 5 et 20 ans, répartis dans 65 écoles et 10 régions du Québec.

Mon fleuve et moi est un projet pédagogique comprenant un concours de dessins et une trousse pédagogique. L'objectif du projet est de rapprocher les jeunes du fleuve Saint-Laurent, de les informer et de les sensibiliser aux enjeux entourant sa protection, sa mise

en valeur et ses multiples usages. La trousse pédagogique est disponible gratuitement, en ligne ou en version papier, auprès de la Fondation, pour le personnel enseignant partout au Québec.

La Fondation

La Fondation Monique-Fitz-Back a pour mission de promouvoir l'éducation relative à l'environnement et à un milieu sain dans une perspective de développement durable. Depuis sa création en 2006, plus de 40 000 jeunes de 550 établissements ont été sensibilisés au développement durable par les projets de la Fondation, ce qui en fait une des plus importantes organisations dans le domaine.



Les jeunes gagnants

Un circuit d'art public au Kamouraska

LA POCATIÈRE - Le directeur de Vrille Art Actuel, Éric Brouillette, a dévoilé mercredi dernier le Circuit d'art public du Kamouraska et la programmation estivale.

Maurice Gagnon

Le Circuit d'art public regroupe les œuvres d'art permanentes et éphémères disséminées sur le territoire du Kamouraska. Il prend la forme d'un document PDF que l'on peut télécharger ou consulter à partir de son ordinateur, de sa tablette numérique ou de son téléphone portable.

Chaque œuvre répertoriée est accompagnée d'une description et de l'endroit où elle se trouve. On y retrouve aussi une carte du Kamouraska pour se repérer. Pour consulter le circuit, on peut se rendre sur le site de vrille.ca ou tourismekamouraska.com.

Artistes en résidence

Du 22 mai au 11 juin, Vrille accueillera les artistes en résidences Giorgia Volpe (Québec) et Annick Picchio (France). Du 11 juin au 11 septembre, leur exposition Correspondance II : Fabulations et insurrections végétales se tiendra au Musée québécois de l'agriculture et de l'alimentation de La Pocatière et Vrille mobile sur le territoire de La Pocatière.

Une autre résidence d'artiste se déroulera du 11 juillet au 6 août avec Arkadi Lavoie-Lachapelle. Son œuvre sera située, à La Pocatière, sur le site de la maison touristique régionale du Bas-Saint-Laurent (sortie 439 de l'autoroute 20). Elle restera en place jusqu'au 15 septembre.

Refugium

Plus tard en saison, du 16 au 20 août, le projet d'art mobile Refugium, sous la direction artistique de Michèle Lorrain, permettra à des œuvres d'art de se balader dans trois municipalités : Saint-André, le 16 août, Saint-Gabriel, le 18 août et La Pocatière, les 19 et 20 août.

Finalement, du 1er octobre au 31 décembre 2016, les huit artistes membres de Vrille Art Actuel exposeront sous le thème du semoir au Musée de l'agriculture et de l'alimentation du Québec de La Pocatière.



Arkadi Lavoie-Lachapelle et Éric Brouillette entourant l'une des œuvres du Circuit d'art public.

Chloé Sainte-Marie aux Eurochestrées 2016

Chloé Sainte-Marie

Familière avec le Kamouraska et le Camp musical de Saint-Alexandre, Chloé Sainte-Marie se disait très heureuse de prendre part à l'édition 2016. « Faire un spectacle symphonique, c'est un rêve que j'ai partagé avec Gilles (Carles) pendant longtemps. Je remercie Mathieu de rendre ce rêve possible. »

Livré dans cinq langues différentes, représentant cinq nations différentes, le spectacle de Mme Sainte-Marie se veut « un hommage aux peuples premiers et aux métis que nous sommes. »

Partenaires

L'ensemble de l'événement disposera d'un budget de 169 000 \$. 25 000 \$ seront investis par le Camp musical de Saint-Alexandre, tandis que le ministère de la Culture et des Communications s'implique à la hauteur de 10 000 \$.

Kamouraska Chrysler, la MRC de Kamouraska, la Caisse des Champs et des Bois de Saint-Alexandre et la municipalité de Saint-Alexandre agissent aussi à titre de partenaires de l'événement.

Pour compléter le montage financier, un événement-bénéfice, sous forme de vins et

fromages avec spectacle V.I.P. de Chloé la Salle du Haut Pays du Camp musical de Sainte-Marie, se tiendra le 14 août à 19 h 30, à Saint-Alexandre.

SAINT-ALEXANDRE - Le Festival international Eurochestrées est de retour au Kamouraska pour une deuxième année. Plus d'une centaine de musiciens en provenance de partout dans le monde participeront à l'événement, en plus de l'artiste et chanteuse Chloé Sainte-Marie.

Maxime Paradis

L'événement se déroulera du 14 au 18 août prochain. Six concerts à contribution volontaire seront présentés, à Saint-Onésime, Saint-Pacôme, Mont-Carmel, Kamouraska, Saint-Gabriel et Saint-Alexandre. Un grand concert de clôture, mettant en vedette Chloé Sainte-Marie et le chœur Amisol, sera offert à l'église de Saint-Pascal pour une deuxième année. « C'est un concert symphonique qui nous ramènera à nos premiers amours, soit celle où l'on faisait des projets symphoniques avec des artistes marquants de la francophonie », de déclarer M. Mathieu Rivest, directeur du Camp musical de Saint-Alexandre, présentateur du Festival.

Au total, près de 110 musiciens participeront à l'événement, en provenance du Brésil, du Mexique, du Québec, et peut-être même un ensemble de musique de chambre en provenance de l'Espagne, ce qui est à confirmer.



De gauche à droite : Norbert Morin, député de Côte-du-Sud, Jean Dallaire, maire de Saint-Denis et préfet suppléant, Daniel Beauhieu, propriétaire de Kamouraska Chrysler, Mathieu Rivest, directeur du Camp musical de Saint-Alexandre, Chloé Sainte-Marie et Normand Provençal, président du Camp musical. Photo : Maxime Paradis

5e édition du Festival de danse country

LA POCATIÈRE - Le Festival de danse country est de retour pour une cinquième édition à La Pocatière, du 20 au 22 mai prochain.

Le vendredi, il y aura animation et cours et danse avec The Funny Dancers. La soirée dansante sera assurée par Julie Riendeau et The Middle Country Band, ainsi que Yanick Lavoie et The Big River Band.

Le samedi, un tournoi de 500 est organisé en après-midi, suivi d'un souper. L'animation, les cours et la danse seront assumés par Lunda Sansoucy. En soirée, Yanick La-

voie sera de retour, accompagné de Véronique Labbé, pour offrir une autre veillée dansante.

Le dimanche, un autre souper est prévu pour les participants. L'après-midi dansant sera servi par Jean-Paul et Sylvie. The Crazy Dancers Country proposera animation, cours et danse, tandis que Turtle, Sébastien Laplante, s'occupera de la soirée de clôture.

Pour en savoir davantage sur la programmation, consultez le www.festivallapocatiere.com, ou contactez Sylvie Hudon au 418 856-5989.

Territoire, images et zones grises

Territoire, images, perception du réel et zones grises sont des idées qui seront explorées dans les ateliers d'Est-Nord-Est ce printemps. Est-Nord-Est débute sa programmation 2016 en accueillant les artistes Gwenaël Bélanger (Montréal, Qc), Milena Edelstein (São Paulo, Brésil), Audrée Demers Roberge (Québec, Qc) Sanaz Shorabi (Chicago, États-Unis, Iran) et la commissaire et auteure Emmanuelle Choquette (Laval, Qc).

Rencontres

Le public est invité à venir rencontrer les artistes qui présenteront leur démarche et leur projet de résidence, le jeudi 12 mai, à compter de 17 h, dans les locaux du centre Est-Nord-Est à Saint-Jean-Port-Joli situé au 335, avenue de Gaspé Ouest. Un petit repas amical suivra les présentations.

Plus d'un demi-million de dollars en salaire pour Emplois d'été Canada

Le député fédéral de Montmagny-L'Islet-Kamouraska-Rivière-du-Loup, Bernard Gagné, a confirmé que 186 organisations de son territoire recevront une aide financière du gouvernement canadien afin d'embaucher des étudiants au cours de la période estivale. Ce sont 216 demandes qui ont été déposées pour un total de 488 employés recherchés. Au final, ce sont 559 813 \$ qui seront investis dans la circonscription afin de permettre l'embauche de 193 étudiants.

Pour le député, le programme Emplois d'été Canada constitue une réussite. Il permet non seulement aux étudiants de vivre une expérience enrichissante complémentaire à leur parcours académique, mais offre aussi une opportunité à de jeunes étudiants à l'extérieur, de revenir dans leur région pour la période estivale et de courir la chance d'y être embauchés à la fin de leurs études. De l'autre côté, les employeurs bénéficient d'une main-d'œuvre dynamique, nouvellement formée, qui apporte un vent de fraîcheur au sein de leur organisation. « En plus de contribuer financièrement à la réussite de l'étudiant, l'em-

ploi d'été fournit une expérience pertinente et un contact essentiel avec le marché du travail. Ce stage joue un rôle de premier plan dans le développement des jeunes. Le programme est d'autant plus important du fait qu'en saison estivale, plusieurs employeurs font face à des besoins en main-d'œuvre liés aux vacances des employés», explique M. Gagné.

OFFRE D'EMPLOI

Résidence
La Croisée des Chemins
à Saint-Pacôme

PRÉPOSÉ(E) aux BÉNÉFICIAIRES

temps partiel 15 à 20 h
Cours RCR, PDSB,
loi 90 obligatoires

Salaire à discuter 12\$ à 15\$ /heure
Faites parvenir curriculum vitae
à l'attention de Luc Michaud
par télécopieur : 418 862-1183,
courriel : lucmichaud@videotron.qc.ca
Tél. : 418 852-2311, poste 1

LEMIEUX
LOCATION
LOCATION DE VÉHICULE, CAMION, CUBE
REMORQUE OUVERTE OU FERMÉE
418.856.2824
Réservez votre huilage

LA FIEVRE SAISONNIERE EST EN COURS!

POUR UN TEMPS LIMITE 22995\$
POUR UN TEMPS LIMITE
POUR UN TEMPS LIMITE
POUR UN TEMPS LIMITE
POUR UN TEMPS LIMITE

32995\$
POUR UN TEMPS LIMITE
POUR UN TEMPS LIMITE
POUR UN TEMPS LIMITE
POUR UN TEMPS LIMITE

42995\$
POUR UN TEMPS LIMITE
POUR UN TEMPS LIMITE
POUR UN TEMPS LIMITE
POUR UN TEMPS LIMITE

52995\$
POUR UN TEMPS LIMITE
POUR UN TEMPS LIMITE
POUR UN TEMPS LIMITE
POUR UN TEMPS LIMITE

56995\$
POUR UN TEMPS LIMITE
POUR UN TEMPS LIMITE
POUR UN TEMPS LIMITE
POUR UN TEMPS LIMITE

STIHL MotoMix™
L'ultime carburant prémélangé!
DISPONIBLE EXCLUSIVEMENT CHEZ VOTRE DÉTAILLANT STIHL.

STIHL
www.stihl.ca

JEAN MORNEAU INC.
735, rue Taché
Saint-Pascal
418 492-3632

CENTRE MULTI-SERVICES
51, 2e Rang Est
Saint-Jean-Port-Joli
418 598-3047

LOCATION J.-C. HUDON INC.
86, rue de la Gare
La Pocatière
418 856-2427

STIHL la plus de 900 détaillants de service autorisés à travers le Canada - visitez votre détaillant local dès aujourd'hui!

STIHL
www.stihl.ca

LE CHAMPION INCONTESTÉ DES CAMIONS.
SEULEMENT CHEZ FORD.

LA SÉRIE F 50
LA PLUS VENDUE AU PAYS DEPUIS 50 ANS

LOUEZ LE F-150 XLT 4X4 2016 SUPERCREW ÉQUIPÉ DU MOTEUR DE 5,0 L ET DE L'ENSEMBLE CHARGE UTILE SUPÉRIEUR

199\$* AUX 2 SEMAINES
0,99% TAUX ANNUEL
36 MOIS
2 895\$ ACOMPTE

L'OFFRE INCLUT 1 800 \$ EN FRAIS DE TRANSPORT ET TAXE SUR LE CLIMATISEUR. TAXES EN SUS.

- UN ALLIAGE D'ALUMINIUM DE NIVEAU MILITAIRE
- LA MEILLEURE CAPACITÉ DE CHARGEMENT DE LA CATÉGORIE

5 ÉTOILES
NOTE GLOBALE POUR LA SÉCURITÉ

UN DUR
Ford
DE DUR

FRÉCHETTE 

195, boulevard Taché Ouest, Montmagny
418 248-2900 • www.frechetteford.com

APPEL DE CANDIDATURES

Situé aux abords de la magnifique région du Bas Saint-Laurent, le Cégep de La Pocatière est une maison d'enseignement collégial reconnue pour son dynamisme et la qualité de sa formation. Avec son centre d'études collégiales à Montmagny, le Cégep de La Pocatière étale son rayonnement de Montmagny – l'Islet au Kamouraska et accueille chaque année près de 1 000 étudiantes et étudiants à l'enseignement régulier et plus de 500 à la formation continue. Sa réputation d'excellence se confirme par le haut niveau de réussite de sa clientèle. Le Cégep est également un fier partenaire de la recherche, trois centres collégiaux de transfert technologique (CCTT) y étant affiliés.

Fort de la diversité et de la qualité de son offre de formation, de l'expertise de son personnel et de son implication importante dans le milieu, le Cégep joue un rôle prédominant dans le milieu socioéconomique régional. Par son offre de formation et son expertise en haut savoir, le Cégep contribue à la vitalité de la société québécoise et de sa région.

C'est ici que ça commence,
le plaisir d'étudier, de travailler et de vivre dans un milieu de vie où compétence, engagement, innovation et réussite sont au rendez-vous.

Notre organisation est présentement à la recherche d'une personne motivée pour combler le poste de

Directrice ou directeur des études

Pour plus d'information sur cet appel de candidatures et sur le cégep de La Pocatière, visitez le www.cegeplapocatiere.qc.ca, section Carrière et emplois.

Faites parvenir votre curriculum vitae sous pli confidentiel, **au plus tard le 20 mai 2016, 16 h** à :

Concours Direction des études, Cégep de La Pocatière
140, 4^e Avenue, La Pocatière (Québec) G0R 1Z0
ou à rh@cegeplapocatiere.qc.ca

Pour plus d'information sur le Cégep de La Pocatière, visitez le www.cegeplapocatiere.qc.ca.

Le Cégep de La Pocatière souscrit à un programme d'accès à l'égalité et invite les femmes, les membres des minorités visibles et ethniques, les autochtones ainsi que les personnes handicapées à présenter leur candidature, conformément à la Loi sur l'accès à l'égalité en emploi dans les organismes publics. Seules les personnes retenues seront contactées.

1250228196



TRANSPORT GILMYR L'EXPRESS DE L'AVENIR

NOTRE MISSION :
Demeurer un leader dans l'industrie du transport par nos actions, notre réputation, la diversification de nos services et notre engagement envers nos clients, partenaires et employés.

NOS VALEURS :
Fiabilité du service
Respect
Proactivité
Climat de travail agréable
Loyauté
Fierté

Bâtissons l'avenir ensemble!



1256569196

Une équipe dynamique qui cherche à combler les postes suivants :

- **Chef d'équipe de nuit** (mécanique véhicules lourds, nuit du lundi au vendredi)
- **Mécanicien remorques de fin de semaine** (vendredi, samedi, dimanche, lundi, 4 x 10h)
- **Mécanicien de fin de semaine** (samedi et dimanche, 2 x 10h)
- **Mécanicien de camions** (soirs sur semaine et le dimanche de jour, 40h/sem)
- **Commissionnaire sur appel** (le nombre d'heures de travail est variable)
- **Aide-manutentionnaire de fin de semaine** (de 20 à 25h/fds)
- **Chauffeurs USA remorques fermées** (postes à temps plein et d'autres postes à temps partiel)

Le salaire est concurrentiel. Nous offrons un programme d'assurances et un REER collectif.

Pour soumettre votre candidature, veuillez faire parvenir votre curriculum vitae **au plus tard le 20 mai 2016** à :

Transport Gilmyr Inc.
315, Chemin du Coteau, Montmagny (Québec) G5V 3R8
Télécopieur : 418 248-1537
Courriel : rh@gilmyr.com

Seules les personnes retenues lors de la présélection seront invitées, par téléphone, à se présenter à une entrevue. La forme masculine est utilisée pour alléger le texte.



Amisco est un leader nord-américain dans la conception et la fabrication de meubles de métal destinés aux marchés résidentiel et commercial. Située à L'Islet et fondée en 1954, l'entreprise fabrique des produits de haute qualité, personnalisables et au design novateur.

Agent(e) au service à la clientèle - Bilingue

Principales responsabilités :

- Recevoir les commandes, les saisir dans le système informatique et en assurer le suivi
- Répondre aux différentes demandes d'information par téléphone ou par courriel

Exigences :

- Détenir un diplôme de secondaire 5 ou l'équivalent
- Bilinguisme anglais et français essentiel (90% des communications avec les clients sont en anglais)
- Être à l'aise dans un environnement informatique de type ERP (un atout)



Programmeur analyste

Principales responsabilités :

- Analyser les demandes
- Programmer divers rapports et applications
- Former les utilisateurs
- Collaborer à divers projets d'amélioration continue
- Tester et corriger les programmes dans la nouvelle version de SQL

Exigences :

- Avoir un DEC en informatique ou formation équivalente
- Posséder 2 à 3 années d'expérience en programmation dans le milieu manufacturier (un atout)
- Bonne connaissance de SQL
- Connaître les langages VB6, VB.Net, C Sharp (C et C++ un atout)

Environnement de travail

L'emploi offert propose un environnement de travail stimulant en collaboration avec des individus aux profils variés. Nous offrons des conditions de travail concurrentielles et des possibilités d'avancement à l'interne.

Courriel : rh@amisco.com
Site internet : www.amisco.com
Télécopieur : 418 247-7896

1252006196

Ouverture du territoire de la ZEC Chapais

Le vendredi 13 mai, la Société de gestion de la faune de Kamouraska (S.G.F.K.) entamera sa 38^e année d'opération de la ZEC Chapais.

Parmi les nouveautés pour la saison, il sera possible de pêcher une journée supplémentaire au lac Sainte-Anne, les jeudis. De plus, grâce à un partenariat avec la Société de gestion de la rivière Ouelle, les membres de la ZEC pourront, à une occasion durant la sai-

son, pêcher le saumon dans la rivière Ouelle en profitant de cette promotion.

Pour une troisième année, il y aura une journée d'initiation à la pêche pour les jeunes de la relève âgés de 7 à 15 ans.

Enfin, de nouvelles embarcations en bordure des lacs Chaudière et de l'Étang de l'Écluse, ainsi qu'un tout nouveau parcours de géocaching seront mis en place cet été à la ZEC Chapais.



Photo: Zec Chapais



Canada

Administration de Pilotage des Laurentides
Laurentian Pilotage Authority

Capitaine de bateau-pilote À Les Escoumins

L'Administration cherche à combler un poste de capitaine pour œuvrer à sa base de Les Escoumins

Pour plus d'information sur cette perspective de carrière, consulter notre site web :
www.pilotagestlaurent.gc.ca

1264-181196



Fiers des valeurs humaines et du climat de travail qui font notre réputation, nous croyons fermement qu'une personne heureuse en s'accomplissant dans son travail est un de nos facteurs de succès!



JOURNALIERS

Lieu de travail : Saint-Pamphile

MAIBEC est une entreprise québécoise dynamique reconnue pour son leadership dans l'industrie de la transformation du bois. Elle compte actuellement 850 employés au Canada et aux États-Unis et a investi près de \$ 25 millions dans ses installations canadiennes au cours des deux dernières années. De plus, MAIBEC a récemment complété l'acquisition d'une usine de fabrication de bardeaux de cèdre et de pailis au Nouveau-Brunswick alors qu'en janvier 2015, elle avait acquis une usine de première transformation de bois d'œuvre située dans le nord du Maine. Tout comme pour ses produits, MAIBEC mise sur la qualité de ses emplois pour se bâtir une réputation solide dans son milieu. Reconnue comme étant un employeur de choix dans les régions où elle est établie, MAIBEC offre un environnement stimulant qui assure le développement professionnel et humain de ses gens. Découvrez-le par vous-mêmes alors que nous sommes actuellement à la recherche de journaliers pour nos usines de bois de construction et du lambris de Saint-Pamphile.

Les candidats recherchés doivent avoir les qualités et aptitudes suivantes :

- Polyvalence
- Bonne capacité physique et être vaillant
- Bonne dextérité manuelle
- Jugement et autonomie
- Bonne tolérance au stress et à la pression
- Disponibilité de travailler en alternance sur les factions de jour et de soir

Si vous êtes intéressés à travailler au sein d'une équipe dynamique, dans un milieu de travail stimulant avec des conditions de travail compétitives et plus élevées que la moyenne des industries, veuillez transmettre votre curriculum vitae avant le 22 mai 2016 à :

Maibec inc., Équipe culture et capital humain
24, Rang 6, Saint-Pamphile (Québec) G0R 3X0
ou par courriel à emplois@maibec.com

Toutes les candidatures seront traitées de façon confidentielle.
Seules les candidatures retenues seront contactées.
Le masculin est employé uniquement dans le but d'alléger le texte et se veut non discriminatoire.

Salaire à partir
de 18\$
de l'heure

1251386196



Situé à Cap-Saint-Ignace depuis 1997, PROLAM est devenu un joueur de haut niveau sur le marché du plancher de remorques nord-américain.

Dû à une forte croissance, nous sommes constamment à la recherche de nouveaux candidats pour agrandir l'équipe.
Vous cherchez un emploi stable ? Venez nous rencontrer !

JOURNALIER

Opérer différents équipements pour réaliser des lattes de bois;
Assembler des planchers;
Assurer que le plancher soit selon les normes de qualité

AVANTAGES :
Bonus ajouté au taux horaire selon la perte et la productivité;
Assurance collective;
Salaire très compétitif;
Milieu de travail propre et sécuritaire;
Ambiance de travail dynamique;
Emploi stable à l'année.

Rejoignez-vous à notre équipe !

Faites-nous parvenir votre curriculum vitae le plus tôt possible par télécopieur au
418 246-5217, ou par courriel à rh@prolamfloors.com • www.prolamfloors.com

1254519196



LA PERFORMANCE ATTACHÉE À VOS TRACTEURS

La Compagnie Normand Ltée est une entreprise familiale désormais dirigée par la 5^e génération. Fondée en 1857, nous fabriquons des remorques agricoles et routières, des wagons, transporteurs de balles, plates formes, bennes basculantes, des niveleuses, ainsi que des souffleuses à neige et des épandeurs à sel et à sable. Nous sommes actuellement à la recherche de candidatures pour les postes de :

DESSINATEUR

Poste permanent de 40 heures/semaine

Principales responsabilités :

- Analyser et interpréter les plans reçus afin de concevoir les dessins techniques;
- Réaliser les plans par dessins nécessaires à la fabrication des différentes composantes;
- Effectuer les mises à jours des dessins existants;
- Réaliser les documents techniques requis par les départements de production et de service à la clientèle.

Profil recherché :

- DEP en dessin industriel ou toute autre combinaison d'expérience équivalente;
- Expérience dans le domaine des produits métalliques (un atout);
- Habiletés avec les logiciels de dessins tel que Inventor et Autocad;
- Connaissances des logiciels 3D paramétriques;
- Rigueur, sens du détail et de l'analyse;
- Bonne connaissance de l'anglais oral et écrit (un atout).

TECHNICIEN EN GÉNIE MÉCANIQUE

Poste permanent de 40 heures/semaine

Principales responsabilités :

- Concevoir des pièces et des produits complets;
- Concevoir des outils, des gabarits et autres accessoires utilisés dans le processus de fabrication;
- Supporter la production pour la mise en fabrication des prototypes;
- Participer à l'élaboration de solutions techniques dans une optique d'amélioration continue;
- Participer aux différents projets de recherche et développement;
- Supporter techniquement le département de service à la clientèle.

Profil recherché :

- DEC en technique de génie mécanique;
- Expérience avec le processus de fabrication de pièces en métal (un atout);
- Vous savez utiliser des logiciels 3D paramétriques;
- Créativité, autonomie, esprit d'initiative;
- Habiletés en communication, en analyse et en résolution de problèmes;
- Bonne connaissance de l'anglais oral et écrit (un atout).

Les personnes intéressées doivent présenter leur candidature par la poste, par télécopieur ou par courriel avant le 27 mai 2016.

La Compagnie Normand Ltée
340, rue Taché, Saint-Pascal (Québec) G0L 3Y0
Tél : 418 492-2712/Télec. : 418 492-9363
Courriel : tania.d.gamache@cienormand.com

Seulement les personnes retenues pour une entrevue seront contactées.

1250303196

Spectacle annuel de gymnastique

Le Club de gymnastique Gymagine tiendra son spectacle annuel sous le thème « GYMAGINE SOUS LES PROJETEURS », le samedi 28 mai à 18 h 30, au Centre Bombardier. Plus de 137 jeunes montreront leur savoir-faire sur divers appareils gymniques. Toute la population est cordialement invitée à venir célébrer le 20e du club.



OFFRE D'EMPLOI

Construction Luc Moreau est à la recherche d'un(e) **SECRÉTAIRE ADMINISTRATIF(VE)** pour son bureau situé à Sainte-Hélène-de-Kamouraska.

Principales fonctions :

- Répondre au téléphone;
- Faire les paies;
- Préparer les soumissions à l'ordinateur;
- Comptabilité;
- Effectuer toutes autres tâches requises par son supérieur.

Exigences :

- Bonne connaissance de Microsoft Office, Acomba et Simple Comptable;
- Expérience serait un atout;
- Être autonome et prendre de l'initiative.

Conditions de travail :

- Salaire à discuter
- 20 h / semaine avec possibilité de plus éventuellement.

Toute personne intéressée doit s'adresser à Luc Moreau par courriel : lucmoreauconstruction@gmail.com ou par téléphone au 418 714-4668

1258116196



GRAPHISTE imprimé-web-réseaux sociaux

Maisons Laprise, leader de la maison pré-usinée à haut rendement énergétique au Québec et fabricant de confiance reconnu dans les secteurs de la construction usinée résidentielle, multi-résidentielle, commerciale, utilitaire et humanitaire depuis 1989, est à la recherche d'un/une graphiste pour son département de communication-marketing situé à Montmagny.

PRINCIPALES RESPONSABILITÉS

Sous la supervision de la directrice communication-marketing, vous aurez à :

- Créer et produire des publicités imprimées et numériques (journaux, magazines, documents, affichages petit et grand formats, lettrages véhicules, etc..)
- Créer des pages web et exécuter les mises à jour
- Créer des annonces et bannières numériques et exécuter les mises à jour
- Gérer et assurer le maintien des réseaux sociaux
- Produire des retouches photos et éditer des montages vidéo
- Collaborer et participer à la préparation de différents événements
- Collaborer à toutes autres tâches connexes liées au département communication-marketing

LE PROFIL RECHERCHÉ

- Un diplôme d'études collégiales en graphisme, en art graphique, en infographie
- Posséder au minimum 3 ans d'expérience en graphisme, un atout
- Une excellente connaissance technique des logiciels Photoshop, Illustrator, InDesign, Adobe Première, Adobe Acrobat, Powerpoint, Word, Excel
- Connaissance/Expérience de Drupal et/ou Wordpress, un atout
- Travailler sur environnement Mac.
- Expérience dans la création graphique de sites web et gestion de réseaux sociaux, un atout
- Être créatif, dynamique, organisé, orienté-résultats et apprécier le travail d'équipe
- Capacité de gérer plusieurs projets en même temps
- Maîtrise du français et connaissance de l'anglais, un atout

Siège social Laprise, situé à Montmagny

Entrée en poste : Fin mai 2016

Poste permanent. Temps Plein.

Un salaire compétitif, REER et assurances collectives

Le masculin est utilisé sans discrimination, dans le seul but d'alléger le texte.

Pour postuler, faire parvenir votre cv par courriel à : sylvieraymond@maisonlaprise.com

maisonlaprise.com

1255358196

OFFRE D'EMPLOI

Pneus F.M. inc. est à la recherche d'un(e) PRÉPOSÉ(E) ENTREPÔT ET SERVICE

- Recevoir les livraisons
- Classer les inventaires
- Préparer les pneus pour la livraison

Veillez vous présenter avec votre c.v. ou le faire parvenir à l'adresse suivante, avant le 20 mai 2016 :



PNEUS F.M. INC
les spécialistes du pneu

595, boul. Hébert
C.P. 1240
Saint-Pascal, G0L 3Y0
Tél. : 418 492-6035
Télé. : 418 492-9883
1 800 463-1375

1250069196

Visite du Véhicube

Le Véhicube du Grand Défi Pierre Lavoie était à l'École Mgr-Boucher, le 28 avril. Les jeunes s'en sont donné à cœur joie en participant à différentes activités, en vue d'adopter de saines habitudes de vie.

OFFRE D'EMPLOI

On recherche un CHAUFFEUR DE CAMION avec expérience

pour effectuer le transport de bois rond secteur Saint-Joseph, Kamouraska et les moulins avoisinants.

418 493-2148

1251529196

OFFRE D'EMPLOI



Municipalité de Saint-Cyprien

GÉRANT D'ARÉNA

Poste saisonnier permanent minimum 30 h/semaine, de la mi-août à la mi-avril

Sous l'autorité du directeur général et secrétaire trésorier intérimaire, le titulaire du poste assume les responsabilités relatives à la gestion des activités de la Glace AMT (Complexe Louis Santerre) afin d'en maximiser son utilisation. À ce titre, il assume la gestion des ressources humaines, financières et matérielles sous sa responsabilité, la gestion et la préparation des horaires de travail du personnel, la gestion des locations de glace, la gestion du restaurant, du bar. Il assure également les relations avec la clientèle. Il effectue le démarchage requis auprès de celle-ci afin d'augmenter les revenus de location de glace. Il propose à son supérieur immédiat toutes mesures permettant d'assurer l'optimisation de l'infrastructure et de susciter la participation des bénévoles de la communauté à la mise en place d'activités.

Le profil recherché :

- Diplôme universitaire (loisir, culture et tourisme, marketing ou administration) ou Diplôme d'études collégiales avec expérience significative en administration et/ou en techniques de loisirs;
- Expérience pertinente de une à trois années en gestion;
- Connaissance du secteur d'activités associé aux arénas;
- Connaissance de l'environnement informatique (Suite office);
- Démontre un intérêt marqué pour les loisirs sportifs et pour le développement de la communauté;
- Démontre un sens inné des communications et une capacité à exercer un leadership associatif et dynamique;
- Capacité à s'associer avec les bénévoles du milieu et stimuler leurs actions.

Nous recherchons une personne dynamique sociable et intéressée au développement de la collectivité, capable d'établir des relations interpersonnelles efficaces. Elle doit posséder un bon sens de l'organisation, faire preuve de rigueur, être créatif et capable d'effectuer des activités promotionnelles permettant d'optimiser l'utilisation de l'aréna. La personne recherchée devra aussi démontrer une capacité à apporter des améliorations et des recommandations liées à son travail et également démontrer un bon sens des responsabilités.

La Municipalité de Saint-Cyprien offre des conditions de travail concurrentielles. Le salaire quant à lui est établi selon l'expérience et la politique salariale en vigueur.

Les personnes intéressées doivent transmettre leur curriculum vitae avant le 23 mai 2016 par courriel à : directiongenerale@saintcyprien.ca ou à l'adresse suivante.

Municipalité de Saint-Cyprien
À l'attention de M. Charles Montamat
101-B, rue Collin
Saint-Cyprien (Québec) G0L 2P0

Seules les personnes retenues seront contactées.
La forme masculine est utilisée pour alléger le texte.

Charles Montamat
Directeur général par intérim

125828196

Laurence sur l'Équipe B

SAINT-PASCAL — Laurence Dumais, du Club de Patinage artistique de Saint-Pascal, a été choisie pour le programme de développement 2016 de Patinage Québec des patineurs en simple dans la catégorie Pré-Novice sur l'Équipe B. Elle aura la chance de participer à différents séminaires et autres activités au cours de la prochaine saison et de côtoyer les grands noms du Patinage au Québec.



Laurence Dumais. Photo : Courtoisie



OFFRES D'EMPLOI

CUISINIER(ÈRE) (PIZZAMAN) / CUISINIER(ÈRE)

Avec expérience
Temps plein 35-45 heures et plus
PRÉPOSÉ(E) AUX COMMANDES
Temps plein
Atout pour bar laitier et cuisine
Libre immédiatement
Envoyez votre c.v. par courriel à :
katy-roy@hotmail.com
Tél. : 418 867-9997

1252783166

OFFRE D'EMPLOI

Pneus F.M. inc.
est à la recherche de personnel

AGENT(E) DE BUREAU

- Répondre au téléphone
- Facturation
- Encaissement
- Comptes payables
- Comptes recevables
- Toutes autres tâches administratives

Veillez vous présenter avec votre c.v. ou le faire parvenir à l'adresse suivante, avant le 13 mai 2016 :



PNEUS F.M. INC
les spécialistes du pneu

595, boul. Hébert
C.P. 1240
Saint-Pascal, G0L 3Y0
Tél.: 418 492-6035
Télé.: 418 492-9883
1 800 463-1375

1250069186

CONDUITE DE CAMIONS PORTEURS CLASSE 3

OBJECTIF

Offrir une formation permettant de répondre aux besoins criants de main-d'oeuvre des entreprises de toutes les MRC du Bas-Saint-Laurent, soit Rimouski-Neigette, La Mitis, La Matanie, La Matapédia, Rivière-du-Loup, Kamouraska, Témiscouata et Les Basques.

FORMATION

Date de la formation : 6 juin au 13 juillet 2016
Durée : 210 heures

Lieu : École secondaire de Trois-Pistoles

* Si vous correspondez aux critères d'admissibilité d'Emploi-Québec, une aide financière peut vous être accordée pour défrayer les coûts de déplacement et/ou d'hébergement si vous provenez de l'extérieur.

NOUVELLE FORMATION GRATUITE

CONDITIONS D'ADMISSION

La formation s'adresse aux personnes intéressées par le métier de conducteur de camions porteurs et qui répondent aux critères d'admissibilité de la mesure de formation d'Emploi Québec. Vous pouvez déjà vérifier votre admissibilité en vous rendant au Centre local d'emploi le plus près de chez-vous.

- Avoir complété minimalement une 3e secondaire ou l'équivalent (TDG);
- Être âgé de 25 ans et plus et posséder un permis de classe 5 depuis 24 mois OU avoir une expérience de conduite minimale de 60 mois;
- Avoir un dossier de conduite qui compte moins de 4 points d'inaptitude et libre de suspension, et ce, au cours des deux années précédant la demande;
- Réussir l'entrevue de sélection du CFTC;
- Détenir un dossier médical accepté par la Société de l'assurance-automobile du Québec (SAAQ).

ACTIVITÉS

La formation se divise comme suit:

- 75 heures de théorie;
- 8 heures d'atelier et de laboratoire sur véhicule;
- 127 heures de pratique de conduite.

RENCONTRE D'INFORMATION OBLIGATOIRE

Le mardi 17 mai 2016 à 19 h
École secondaire de Trois-Pistoles
455, rue Jenkins, Trois-Pistoles (Québec) G0L 4K0
Local B-214

Pour vous inscrire ou pour obtenir de l'information, téléphonez au 418 854-0720, poste 2360



**CENTRE DE FORMATION
EN TRANSPORT
DE CHARLESBOURG**

Commission scolaire des
PREMIÈRES-SEIGNEURIES



Commission scolaire
du Fleuve-et-des-Lacs

Emploi
Québec
Bas-Saint-Laurent

125722196



Sainte-Hélène-de-Kamouraska est une municipalité vivante et où il fait bon vivre. Elle compte 930 habitants et est située dans un environnement enchanteur qu'est le Kamouraska. Nous sommes à la recherche d'une personne pour combler le poste de directeur(trice) général(e) et secrétaire-trésorier(ère).

OFFRE D'EMPLOI DIRECTEUR(TRICE) GÉNÉRAL(E) ET SEC.-TRÉSORIER(ÈRE)

Responsabilités : Sous l'autorité du Conseil municipal et en conformité avec les lois et règlements en vigueur, la personne planifie, organise, dirige et contrôle les activités de la municipalité.

Plus spécifiquement :

- Prépare, participe aux réunions du Conseil et rédige les procès-verbaux;
- Coordonne et assure la mise en application de toutes les décisions et politiques qui découlent des décisions du Conseil;
- Supervise les ressources humaines et matérielles;
- Participe à la gestion financière en supervisant la préparation des budgets, en assurant le suivi budgétaire mensuel, des diverses subventions existantes et en informant le Conseil sur la situation financière de la municipalité;
- Soumet au Conseil les informations et les rapports de gestion nécessaires aux prises de décisions;
- Est un pivot permettant de promouvoir le développement de la municipalité.

Exigences :

- La personne doit :
- Posséder une formation universitaire de premier cycle (gestion, administration, greffe, droit, ressources humaines ou autre diplôme jugé pertinent);
- Posséder une expérience minimale de 3 ans à titre de gestionnaire dans le domaine municipal;
- Faire preuve de jugement et sensibilité aux priorités du Conseil;
- Avoir un esprit d'analyse et de synthèse;
- Avoir les compétences en planification et organisation du travail;
- Avoir des capacités en relations interpersonnelles, une bonne communication et orientation sur le travail d'équipe;
- Avoir un bon français et connaître les différents logiciels informatiques en lien avec le travail de la municipalité (PG Solutions);
- Avoir une connaissance des infrastructures publiques (un atout).

La municipalité offre une rémunération et des avantages sociaux (incluant une assurance collective). La rémunération sera établie en fonction des compétences et de l'expérience de la personne retenue.

Les personnes intéressées, doivent faire parvenir leur curriculum vitae ainsi qu'une lettre de motivation avant 16 h, le mercredi 18 mai 2016.

Comité de sélection
Municipalité de Sainte-Hélène-de-Kamouraska
531, rue de l'Église Sud, Sainte-Hélène-de-Kamouraska (Québec) G0L 3J0
Tél. : 418 492-6830 Courriel : munhel@bellnet.ca

1250336196



Des gens
de cœur
AIDE À DOMICILE

Services Kam-Aide est le premier répondant reconnu en soutien à domicile au Kamouraska. L'expansion de l'entreprise l'amène à offrir de nouveaux emplois comme préposé(e) d'aide à domicile, pour la région de Saint-Pascal à Saint-Alexandre.

PRÉPOSÉ(E) D'AIDE À DOMICILE

Les principales fonctions sont, entre autres, d'offrir des services d'entretien ménager régulier, de préparer et de servir des repas, d'accompagner la clientèle, d'assurer le confort et la satisfaction des clients.

TRAVAILLER POUR LES SERVICES KAM-AIDE C'EST :

- ✓ Contribuer au maintien à domicile des personnes en perte d'autonomie et/ou avec limitation fonctionnelle;
- ✓ Contribuer à la qualité de vie d'une clientèle diversifiée;
- ✓ Avoir un contact avec la communauté et un travail valorisant sur le plan humain.

TRAVAILLER POUR LES SERVICES KAM-AIDE C'EST AVOIR :

- ✓ Emploi permanent au sein d'une entreprise solide et dynamique;
- ✓ Horaire variable selon vos disponibilités;
- ✓ Opportunité de reconnaissance professionnelle, perfectionnement et formation disponible;
- ✓ Congés mobiles, sociaux et fériés, conciliation travail-famille;
- ✓ Salaire et frais de déplacement selon les politiques en vigueur de la corporation.

Vous croyez posséder les qualifications requises? N'hésitez pas à nous contacter au 418 856-5636 et à nous faire parvenir votre curriculum vitae à :

Services Kam-Aide inc.
1514, 1^{re} rue Poiré
La Pocatière (Québec) G0R 1Z0

SAE KAMOURASKA
Simon Castonguay
1011-E, 6^e Avenue
La Pocatière (Québec) G0R 1Z0

www.kamaide.com • www.gensdecœur.com

SERVICES KAM-AIDE EST SYNONYME D'UNE MISSION SOCIALE
AU SERVICE DES GENS D'ICI!

1253101176

Mme Gigi

**Votre clairvoyante,
cartomancienne et analyste
de rêve, vous avise qu'elle
SERA DISPONIBLE
TOUT L'ÉTÉ
418 856-4827
(Toujours à la même adresse)**

125-793-196

ÂGE D'OR ET LES CLUBS DES 50 ANS ET PLUS

Saint-Damase
Soirée dansante le samedi 14 mai à 20h, à la salle municipale. Musique Jean Paul et Sylvie.

Saint-Pascal
Soirée dansante le vendredi 13 mai à 20h, à la salle communautaire. Musique Aline Talbot.

Journée des aînés le jeudi 19 mai, repas inter-génération au centre communautaire. Réservation avant

mercredi 18h. Réservez le plus tôt possible au 418 492-3733, 418 492-2449 ou 418 492-3887.

BINGO

Rivière-du-Loup
Bingo au profit de la Fondation de la sclérose en plaques du KRTB tous les samedis, à 19h30, à l'Hôtel Universel, 2e étage, escalier et ascenseur pour accès. Tour spécial à 500\$. Gros lot 1 000 \$. Total des prix : 2 500\$. Info : 418 551-

0322.

Rivière-Ouelle
Bingo à la salle du Tricentenaire le samedi 14 mai à 19h30. 2 375\$ en prix.

Saint-Aubert
Bingo tous les mardis à 19h30, à la salle de l'école Aubert de Gaspé, au profit de la Fabrique.

Saint-Pascal
Bingo du Club des 50 ans et + en collaboration avec les Chevaliers de Colomb et les Lions à tous les lundis, à 19h30, au Centre communautaire Robert-Côté. 2 200\$ en prix.

DINER BBQ

Saint-Roch-des-Aulnaies
BBQ de la Fabrique le dimanche 22 mai de 11h15 à 13h, à la salle communautaire. Pour apporter ou déguster sur place. Information Réjean Charrois 418 354-2935.

GALA AMATEUR

L'Islet
L'Étoile d'Or organise un gala amateur le dimanche 15 mai, à la salle des Chevaliers de Colomb, avec le groupe Week End. Inscription à midi. Information : 418 247-

5181.

LA LUEUR D'ESPOIR DU BAS-SAINT-LAURENT

La Pocatière
Rencontre info-soutien « Il y a les faits...et les perceptions », le mardi 17 mai à 18h45 à « La Traversée ». Les rencontres info-soutien sont gratuites et s'adressent à toutes familles d'une personne ayant des troubles de santé mentale. Vous pouvez participer seulement aux rencontres qui vous intéressent. Les inscriptions (obligatoires) seront prises jusqu'au vendredi 13 mai,

Bloc-notes

418 863-4689, courriel : lueurespoirkrb@bellnet.ca.

MARIE-REINE

Saint-Pascal
Réunion mensuelle le mardi 17 mai à 19h30 à la salle Ernest-Ouellet.

UNITÉ DOMRÉMY

Saint-Pascal
Soirée dansante le dimanche 15 mai à 20 h, au Centre Communautaire. Musique Jean-Paul et Sylvie.



Agent(e)s de sensibilisation à l'environnement

Type de poste : Emploi été
Entrée en fonction : 20 juin 2016
Postes disponibles : 2 postes
Territoire d'intervention : MRC de Kamouraska et/ou de Rivière-du-Loup

Responsabilités

- Assurer la réalisation estivale d'une campagne de sensibilisation sur différents enjeux environnementaux auprès des citoyens (plus particulièrement sur la collecte des matières organiques)
- Animer des kiosques et des activités d'éducation relative à l'environnement
- Renseigner les citoyens sur les différents services environnementaux offerts dans leur MRC et répondre à leurs questions
- Prendre et compiler des statistiques

Exigences

- Facilité à s'exprimer (téléphone et de vive voix), courtoisie
- Intérêt pour l'environnement
- Autonomie, dynamisme, débrouillardise et sens de l'organisation
- Connaissances de l'informatique (suite Office)
- Détenir un permis de conduire valide

Atouts

- Être âgé de 17 à 30 ans au début de l'emploi / Être étudiant de niveau secondaire, collégial ou universitaire / Être étudiant(e) à temps plein au cours de l'année scolaire précédente et avoir l'intention de poursuivre ses études à temps plein au cours de l'année prochaine (preuves demandées)
- Posséder une voiture
- Étudier dans un domaine relié à l'environnement ou aux communications ou aux loisirs
- Posséder des connaissances de base dans ces domaines ou démontrer un intérêt marqué pour ceux-ci

Conditions

- Salaires : 12 \$ / heure
- Nombre d'heures : 30 h / semaine
- Durée : 8 semaines
- Horaire : variable (jour, soir, week-end)

Faire parvenir votre CV ainsi qu'une lettre de présentation à l'attention de Sophie Vachon à l'adresse courriel gmr@co-eco.org d'ici le 18 mai 2016.

KAMOURASKA - L'ISLET - SAINT-PAMPHILE

LAVEUSE • SÉCHEUSE • RÉFRIGÉRATEUR •
CUISINIÈRE • LAVE-VAISSELLE • ETC.



RÉPARATION D'APPAREILS
ÉLECTROMÉNAGERS
DE TOUTES MARQUES
PIÈCES ET MAIN D'ŒUVRE

TÉL.: 418 852-3242
TÉLÉC.: 418 852-1451

50, rue Caron, Saint-Pacôme G0L 3X0



125-762-168



Vous cherchez un logement ou un local commercial?
Très beaux logements situés au centre-ville de La Pocatière
ou sur la rue du Verger
Logements chauffés, éclairés et meublés selon vos besoins.

DISPONIBILITÉS :
Libres immédiatement : 3 1/2, 4 1/2 et 5 1/2
Local commercial sur la 4^e Avenue

VOUS CHERCHEZ UN TERRAIN?
Terrains à vendre au centre-ville de La Pocatière, avec services,
situés au sud de la rivière St-Jean, secteur rue du Cheminot et de la Vigie

Bellemas s.e.c.
418 856-2566 (jour)
418 498-4250 (soir) Jean-Guy Desjardins
418 598-7765 (soir) Mario Deguire
708, 4^e Avenue, bur. 202, La Pocatière

Presse à foin John Deere modèle 327, avec 2 lance-balles, en état de marche, 800\$. (25/05)

L'ESCALE DU PÊCHEUR

Pêche en étang
• Truites mouchetées de 9 à 12 pouces •
OUVERT DE 10 H À 18 H
7 JOURS SUR 7

Canne à pêche, appâts et sac fournis

R. DIONNE
418 492-5281

432, rang 4
SAINT-BRUNO

Les spécialistes à votre service

Toitures
Revêtements
Portes et fenêtres
Agrandissement
Ferdinand Laplante inc.
418.492.6926
info@constructionfl.com
David Laplante

CHAMBRES À LOUER

La Pocatière. Chambre refaite à neuf, près des services, ménage de l'espace commun fait chaque semaine. Buanderie, câble, téléphone, Internet gratuits. Personne tranquille. (inf)
418 860-8333 Jean-Denis
418 868-3136 Martin

LORD et FRÈRES
DODGE Jeep RAM
Venez voir notre inventaire d'usagés sur
www.lordetfreres.com
TOURVILLE 1 866 959-2244 418 359-2244

SAMUEL LEBRUN
ENTREPRENEUR SPÉCIALISÉ
Téléphone : 418 860-5252
RBQ : 5660-7252-01
Courriel : info@samuellebrun.ca
Site Internet : samuellebrun.ca

PEINTURE INTÉRIEURE
PEINTURE EXTÉRIEURE
PEINTURE PISTOLET
PLÂTRE
TAPISSERIE
NACELLE
BROYEUR
ENTRETIEN
NETTOYAGE

NOUVEAU PROPRIÉTAIRE
APPARTEMENTS À LOUER
À Saint-Pascal
2 1/2 - 3 1/2 - 4 1/2 - 5 1/2
meublés ou non.
Pas d'animaux.
Dans différents secteurs de la ville.
À partir de 350\$/mois
Demandez Samuel Lebrun
418 492-1134 ou 418 860-5252

La Pocatière. Chambre à louer. Entrée privée, internet, câble, laveuse, sècheuse, meublée, électricité incluse, 5 minutes Cégep/ITA. (inf)418 856-5411418 714-4370 cellulaire

LOGEMENTS À LOUER

Mont-Carmel. 3 1/2, libres immédiatement ou 1er juillet, idéal pour personnes âgées ou à mobilité réduite, centre du village, non chauffés, non éclairés. Personne tranquille. Pas d'animaux. (11/05)418 894-7818418 860-7802

Mont-Carmel. 5 1/2, 385\$/mois, non chauffé, non éclairé, près des services. Libre 1er juillet. (inf)418 498-2836

Pohénégamook, quartier Saint-Éleuthère. Beau 4 1/2, rénové en entier. Non chauffé, non éclairé. Libre 1er juillet. (11/05)418 894-7818418 860-7802

Rivière-Ouelle. 3 1/2, et 5 1/2, non chauffés, non éclairés. (inf)418 498-2547

Rivière-Ouelle. 7 1/2, non chauffé, non éclairé, garage, terrain paysager, possibilité de jardin, chauffage électrique et au bois. Pelouse et déneigement inclus. Libre 1er juillet. (01/06)418 492-7280418 714-1644

Saint-Alexandre. Grand 5 1/2 et 4 1/2, centre du village, déneigés, cabanon, grand stationnement. Libres en juillet. (11/05)418 495-2326

Sainte-Hélène. Grands 2 1/2 et 5 1/2, non chauffés, non éclairés, eau chaude fournie, centre du village, près des services. Stationnement déneigé. (18/05)418 492-3150418 868-5465

Sainte-Hélène. Grand 5 1/2, 2e étage d'un duplex, rénovations 2015, très éclairé, non chauffé, non éclairé, grand patio. Stationnement déneigé. Pas d'animaux. Références demandées. (01/06)418 492-7924

Saint-Jean-Port-Joli. 3 1/2, semi sous-sol entièrement neuf, cabanon 6x8, non chauffé, non éclairé au

338-A, ave. De Gaspé Est. 420\$/mois. (25/05)418 252-0067Sylvain Caron514 952-9595Raynald Roy

Saint-Jean-Port-Joli. Magnifique 3 1/2, chauffé, éclairé, vue sur le fleuve, endroit très tranquille. (11/05)418 498-4250418 714-4250

Saint-Pacôme. Centre de village, grand 6 1/2 sur 2 étages, non chauffé, avec foyer, cachet exceptionnel, secteur tranquille, remise. 560\$/mois. (inf)418 852-1631

Saint-Pacôme. Très beau 4 1/2, propre, tranquille, non chauffé, non éclairé. Entrée laveuse/sècheuse. Locker. Grand terrain. Pas d'animaux. Libre 1er juillet. (11/05)418 852-2172

Saint-Pacôme. 5 1/2 style condo, entrée privée, terrain, grande fenestration, échangeur d'air, traitement eau, non chauffé, non éclairé. 3 1/2, style loft, entrée contrôlée par intercom, grande fenestration, aire ouverte, chauffé, éclairé. (18/05)418 852-3475

Saint-Pacôme. 5 1/2 et loft, 900 p.c., neuf, bain thérapeutique, environnement exceptionnel longeant la rivière Ouelle, tranquillité assurée. (25/05)418 492-2609

Saint-Pacôme. Beau grand 4 1/2, plancher de bois et céramique refait à neuf, non chauffé, non éclairé. Près des services. Tranquille. 415\$/mois. (25/05)418 315-0595418 894-4431

Saint-Pacôme. Grand 4 1/2, propre, tranquille, non chauffé, non éclairé, entrée laveuse/sècheuse, locker, pas d'animaux. 410\$/mois. LesPAC : 36444130. David. (25/05)418 308-0663418 551-7663

Saint-Pacôme. Libres immédiatement: 3 1/2, 4 1/2, 5 1/2, à prix abordables. Animaux acceptés. Au cœur du village. Possibilité semi meublés. Stationnement déneigé. Voir Lespac.com. (01/06)418 241-6575

Saint-Pascal. 4 1/2, centre ville, non chauffé, non

éclairé. Libre immédiatement. 350\$/mois. (18/05)418 492-5169

Saint-Pascal. 4 1/2, non chauffé, non éclairé, non meublé, situé près des services. Look ancien. 415\$/mois. Libre 1er juillet. (18/05)418 493-2085 jour418 492-1618 soir

Saint-Pascal. 4 1/2, centre ville, non chauffé, non éclairé, récemment repeint, entrée laveuse/sècheuse, déneigé. Non-fumeurs. Libre 1er juillet. Gaëtan. (inf)418 492-6159

Saint-Pascal. 4 1/2, situé début route Bélanger, non chauffé, non éclairé, non meublé. Libre 1er juillet. (11/05)418 492-3198418 624-8234

Saint-Pascal. 4 1/2, situé 484, avenue Sergerie, non chauffé, non éclairé. Libre 1er juillet. Kathy. (inf)418 492-2940418 894-1368

Saint-Pascal. 2 1/2, rue Beaudet, meublé, chauffé et éclairé, déneigement inclus, laveuse et sècheuse, secteur tranquille. 390\$/mois. Mathieu. (inf)418 714-0763

Saint-Pascal. À sous-louer, 2 1/2, 2e étage, escalier intérieur, semi meublé, eau chaude fournie, stationnement déneigé, balcon, secteur tranquille, 454, avenue Bouchard, pas d'animaux, priorité aux non-fumeurs. (25/05)418 492-6601418 863-2977

Saint-Pascal. 270 Taché, grand 2 1/2, chauffé, éclairé, stationnement déneigé, non meublé, entrées laveuse/sècheuse, cabanon, balcon, récemment rénové, bien situé, tranquille, 440\$/mois. Libre immédiatement. (inf)418 498-3088418 894-1217

Saint-Philippe-de-Néri. 4 1/2, centre du village. (inf)418 498-2547

Saint-Roch-des-Aulnaies. Grand 5 1/2, propre, à proximité des services de La Pocatière. Accès facile à l'autoroute, endroit tranquille. (25/05)418 354-8240

Saint-Roch-des-Aulnaies. Limite La Pocatière, 5 1/2, non chauffé, non éclairé, vue sur le fleuve, grand terrain, cabanon, 475\$/mois. (18/05)418 354-7780

Saint-Roch-des-Aulnaies. Duplex rénové, grand terrain, vue sur le fleuve, 2 étages, 2 chambres, planchers bois et céramique, déneigé, non chauffé, non-fumeur, pas d'animaux. 525\$/mois. Libre le 1er juillet. (inf) 418 354-2997

La Pocatière. Face à l'hôpital, 2 1/2, meublé, éclairé, chauffé, 370\$/mois, libre immédiatement. (inf)418 856-3094418 856-1009418 856-1849

La Pocatière. 4 1/2 rénové. Semi-meublé, chauffé, éclairé, 1 stationnement déneigé, près de tous les services, 4e Avenue. Non-fumeur. (11/05)418 856-1221418 354-2196soir et fin de semaine

La Pocatière. 3 1/2, sur 2 étages, libre 1er juillet, près des services, entrée laveuse/sècheuse, déneigé, chauffé, éclairé. Possibilité de meubles. (inf)418 894-8709

La Pocatière. 3 1/2 et 4 1/2, situés au centre-ville, près des services. Non chauffés, non éclairés, semi-meublés si désiré, eau chaude fournie. (inf)418 856-6269418 856-5437418 863-3384

Marché aux puces
au Centre municipal Saint-Philippe-de-Néri
Samedi 21 mai 2016
de 9 h à 16 h
Pour location de tables, s'informer auprès de :
Nicole Pelletier 418 498-2266
Nicole Dionne 418 498-2619
CAFÉ GRATUIT
Bienvenue à tous!

La Pocatière. 4 1/2 et 5 1/2, rénovés, libres immédiatement. Chauffés, éclairés. Situés sur la 12e avenue. Entrée laveuse/sècheuse, balcon, stationnement déneigé, espace de rangement, service de conciergerie. (inf)418 856-67151 877 248-7141sans frais

La Pocatière. 4 1/2 et 5 1/2, 611 et 613 rue du Verger, non chauffés, non éclairés, 1 stationnement. Près de Bombardier, voisin du Centre Commercial. 520\$/565\$/mois. Libres immédiatement et juillet. jlambert@sympatico.ca. (inf)418 856-6154418 929-2793

MAISONS À LOUER

Mont-Carmel. Maison mobile à louer, 2 chambres, non chauffée, non éclairée, grand terrain, 400\$/mois. Libre 1er juillet. (18/05)418 714-1392cellulaire Patrick418 498-4224 maison

Sainte-Anne-de-la-Pocatière. Maison à louer, non chauffée, non éclairée, endroit tranquille. Pas d'animaux. Libre 1er juillet. (11/05)418 856-1717

Sainte-Hélène. Maison à louer, située au 4106, rang 4 Ouest, 7 1/2, non chauffée, semi meublée, non-fumeur, possibilité chauffage au bois. 575\$/mois. Libre 1er juillet. (11/05)418 492-5641

Saint-Philippe-de-Néri. Maison à louer, 6 chambres, non chauffée, non éclairée, non meublée. 650\$/mois. Richard. (11/05)418 498-2212

MOTOS/MOTONEIGES/VTT

Moto Honda-Shadow VT 750, 2008, très propre, mécanique A1, deux pneus neufs, deux sacoches, pare-brise kick-connect, bien entretenue, noire, 23 000 km, 4 300\$. Sébastien Blier. (inf)418 714-4726

Moto Kawasaki Nomad 1600, couleur noire, 2006, 106 000 km. Très bonne condition, 3 500\$. (11/05)418 498 2952

Cyclomoteur Derbi Bullet, 2008, très propre et en bon état. Prix à discuter. Raison de la vente: projet d'achat d'automobile. (inf)418 492-1441 418 492-2369 après 17h

OFFRES DE SERVICES

Souche Expert enlève vos souches d'arbres indésirables. (inf)418 498-2547

CANADA BENEFIT GROUP
Vous ou quelqu'un que vous connaissez souffre d'un handicap? Obtenez jusqu'à 40 000\$ du gouvernement du Canada. Appelez sans-frais au 1 888 511-2250 ou visitez-nous au www.canadabenefit.ca/fr/evaluation/. (11/05)

SAAQ-SAAQ-SAAQ. Victime d'un accident automobile? Vous avez des blessures? Contactez-nous. Consultation gratuite. M. Dion Avocats 1 855 282-2022 www.sosaaq.com. (25/05)



Remerciements au Sacré-Cœur de Jésus pour faveur obtenue. Que le Sacré-Cœur de Jésus soit loué, adoré, glorifié à travers le monde pendant les siècles des siècles. Amen. Dites cette prière 9 fois par jour pendant 9 jours. Vos prières seront exaucées même si cela est impossible. N'oubliez pas de remercier le Sacré-Cœur avec promesse de publier quand la faveur sera obtenue. A.B. (11/05)

RECHERCHE

Recherche motoneige Moto Ski Grand Sport, ainsi que vêtements Moto Ski (tuques, bottes, ensembles 2 pièces, etc). (18/05)450 331-1012

« Sympathique blockbuster français à destination des adolescents, «LES NOUVELLES AVENTURES D'ALADIN» devrait permettre à Kev Adams de devenir le calife de la comédie française. »
(Paris Match)
ADAMS NOUVE OUIDE LEBLANC LEMAY JUDON STANIC
ALADIN
ARTHUR BÉNÉGASQUEN
Membre du RÉSEAU PLUS de l'Association des cinémas parallèles du Québec
Québec TELEFILM CANADA ASSOCIATION DES CINÉMAS PARALLÈLES DU QUÉBEC

CINÉ-CLUB L'IMAGINAIRE
7 A. Place de l'Église Saint-Jean-Port-Joli
Téléphone : 418 598-7255
www.centrosqo.com

LOGEMENTS À LOUER
Vérifiez nos disponibilités :
2 1/2, 3 1/2, 4 1/2 et 5 1/2 pièces, chauffés, éclairés
Situés du 901 au 911, 12^e Avenue, La Pocatière
Marco Gingras, concierge : 418 856-6715
Réal Delagrave, Montmagny : 418 248-7141
Sans frais : 1 877 248-7141
www.logementscotesud.com

Prêt pour le printemps?
TRAVAUX À FORFAIT
CHRISTIAN PELLETIER
peut vous aider!
• Ramassage de roches
• Préparation de terrain avec dm air
418 860-1344
Région de Kamouraska

Le Scénario
cinéma
CARREFOUR LAPOCATIÈRE
INFO: 418 856.1319
www.cinemaslescenario.com
100% NUMÉRIQUE REAL D 3D
LA GUERRE CIVILE 2D
LE LIVRE DE LA JUNGLE 2D
LA FÊTE DES MÈRES
Mustang
ANGRY BIRDS
LES VOISINS
Horaires du 13 au 19 mai 2016
CAPITAINE AMERICA: LA GUERRE CIVILE - 2D (GDJE)
Tous les soirs: 19h45 / Samedi & Dimanche: 13h30 - 19h45
LA FÊTE DES MÈRES (G)
Tous les soirs jusqu'à mer.: 19h45 / Sam. & Dim.: 13h30 - 19h45
LE LIVRE DE LA JUNGLE - 2D (GDJE)
Tous les soirs: 19h30 / Samedi & Dimanche: 14h00 - 19h30
MUSTANG (v.o. s.t. vj) (G)
Tous les soirs jusqu'à mer.: 20h00 / Dim.: 14h00 - 20h00
ANGRY BIRDS: LE FILM - 3D (G)
Débutant jeudi: 19h30
LES VOISINS 2: LA HAUSSE DE LA SORORITÉ (13+L.V.)
Débutant jeudi: 20h00

LOCAL COMMERCIAL à louer
La Pocatière (centre ville)
Immeuble de prestige
4e avenue Painchaud, ± 400 p.c.
Chauffé, climatisé, éclairé + stationnement
418 856-1221 ou 418 354-2196 (soir)

THOMAS DIAMANT
EXCAVATION
• Drainage
• Fossés
• Travaux forestiers
• Terrassement
• Excavation générale
• Transport de fumier solide
199A, route 230 Ouest
Saint-Pascal G0L 3Y0
418 894-1956
thomasdiamant@hotmail.com

GICLEURS PIERRE PLOURDE
Votre partenaire de confiance contre les incendies
SPÉCIALITÉS : GICLEURS ET PLOMBERIE
98, rue Voisine, Sainte-Hélène de Kamouraska (Québec) G0L 3J0
pplourde@gicteursplourde.com
Tél. : 418 492-9889 • Téléc. : 418 492-9031 • Cell. : 418 894-2358
CMMTQ
Copropriété des métiers mécaniciens en Outaouais du Québec • R.R.Q. : 5894-7923-C1

Soudure JRA
Mobile
• Soudure tout procédé
• Fabrication
• Modification
• Réparation
• Démantèlement
• Mécanique générale et industrielle
55, rang 5 Ouest
Mont-Carmel (Québec)
G0L 1W0
Cellulaire : 418 633-7690
Résidence : 418 498-5641

CINEMA LOUISE
100% NUMÉRIQUE
Représentation tous les jours à 19 h 30
DU VENDREDI 13 AU JEUDI 19 MAI
REPR. SPÉCIALE SAMEDI ET DIMANCHE 14 H
ASSAUT SUR LONDRES
PRÉPAREZ-VOUS À VIVRE L'ENFER
LE LIVRE DE LA JUNGLE
2D & 3D
418 852-2891
www.cinamalouise.com

AVIS PUBLIC

**AUX PERSONNES INTÉRESSÉES AYANT LE DROIT DE SIGNER
UNE DEMANDE DE PARTICIPATION À UN RÉFÉRENDUM
SECOND PROJET DE RÈGLEMENT NUMÉRO 4-2016**

AVIS PUBLIC est, par les présentes, donné par la soussignée, Danielle Caron, greffière de la Ville de La Pocatière, de ce qui suit :

1. Objet du projet

À la suite de l'assemblée publique de consultation tenue le 3 mai 2016, le conseil municipal de la Ville de La Pocatière a adopté le second projet de règlement numéro 4-2016, ayant pour objet de modifier le règlement de zonage numéro 21-90, afin d'agrandir la zone Rc3 à même la zone Cv20.

2. Demande de participation à un référendum

Ce second projet de règlement contient des dispositions susceptibles de faire l'objet d'une demande de la part des personnes intéressées des zones visées (Rc3 et Cv20) et des zones contiguës à celles-ci (Cv11, Cv13, Cv14, Cv21, Pa4, Rb31, Rb32 et Rc16).

Une telle demande vise à ce que le règlement contenant cette disposition soit soumis à l'approbation des personnes habiles à voter des zones visées par la modification et de celles de toute zone contiguë à celles-ci, conformément à la *Loi sur les élections et les référendums dans les municipalités*.

La disposition du second projet de règlement numéro 4-2016 qui peut faire l'objet d'une demande est l'agrandissement de la zone résidentielle Rc3 de façon à y inclure le lot 5 577 988 du cadastre du Québec, circonscription foncière de Kamouraska, lequel est actuellement inclus dans la zone commerciale centre-ville Cv20. Après ce changement, ledit lot 5 577 988 sera régi par les prescriptions et normes applicables à la zone résidentielle Rc3 en vertu dudit règlement de zonage. Le plan de zonage de la Ville sera modifié pour tenir compte de cet agrandissement.

3. Conditions de validité d'une demande

Pour être valide, toute demande doit :

- ❖ Indiquer clairement la disposition qui en fait l'objet et la zone d'où elle provient;
- ❖ Être reçue au bureau municipal de l'hôtel de ville, au 412, 9^e Rue, à La Pocatière, au plus tard le 8^e jour suivant celui de la publication du présent avis, soit **avant 16 h 30 le 19 mai 2016**;
- ❖ Être signée par au moins 12 personnes intéressées de la zone d'où elle provient ou par au moins la majorité d'entre elles si le nombre de personnes intéressées dans la zone n'excède pas 21.

4. Conditions pour être une personne intéressée

Est une personne intéressée :

- a) Toute personne qui n'est frappée d'aucune incapacité de voter et qui remplit les conditions suivantes le 3 mai 2016 :
 - ◆ Être domiciliée dans une zone d'où peut provenir une demande;
 - ◆ Être domiciliée depuis au moins 6 mois au Québec.
- b) Tout propriétaire unique d'un immeuble ou occupant unique d'un établissement d'entreprise qui n'est frappé d'aucune incapacité de voter et qui remplit les conditions suivantes le 3 mai 2016 :
 - ◆ Être propriétaire d'un immeuble ou occupant unique d'un établissement d'entreprise situé dans une zone d'où peut provenir une demande, depuis au moins 12 mois.
- c) Tout copropriétaire indivis d'un immeuble ou cooccupant d'un établissement d'entreprise qui n'est frappé d'aucune incapacité de voter et qui remplit les conditions suivantes le 3 mai 2016 :
 - ◆ Être copropriétaire indivis d'un immeuble ou cooccupant d'un établissement d'entreprise dans une zone d'où peut provenir une demande, depuis au moins 12 mois;
 - ◆ Être désigné, au moyen d'une procuration signée par la majorité des personnes qui sont copropriétaires ou cooccupants depuis au moins 12 mois, comme celui qui a le droit de signer la demande en leur nom et d'être inscrit sur la liste référendaire, le cas échéant. La procuration doit avoir été produite avant ou l'être lors de la demande.

Dans le cas d'une personne physique, il faut qu'elle soit majeure, de citoyenneté canadienne et ne pas être en curatelle.

Dans le cas d'une personne morale, il lui faut :

- ◆ Avoir désigné, parmi ses membres, administrateurs ou employés, par résolution, une personne qui, le 3 mai 2016 et au moment d'exercer ce droit, est majeure, de citoyenneté canadienne, n'est pas en curatelle et n'est frappée d'aucune incapacité de voter prévue par la loi;
- ◆ Avoir produit ou produire en même temps que la demande une résolution désignant la personne autorisée à signer la demande et à être inscrite sur la liste référendaire, le cas échéant.

Sauf dans le cas d'une personne désignée à titre de représentant d'une personne morale, nul ne peut être considéré comme personne intéressée à plus d'un titre conformément à l'article 531 de la *Loi sur les élections et les référendums dans les municipalités*.

5. Absence de demande

Si les dispositions susceptibles d'approbation référendaire du second projet de règlement numéro 4-2016 ne font l'objet d'aucune demande valide, ledit règlement 4-2016 n'aura pas à être approuvé par les personnes habiles à voter.

6. Consultation du projet

Le second projet de règlement numéro 4-2016 peut être consulté à l'hôtel de ville, au 412, 9^e Rue, à La Pocatière, sur les heures d'ouverture du bureau municipal.

7. Description des zones

Le périmètre des zones visées (Cv20 et Rc3) peut être sommairement décrit comme suit : contenu entre la 4^e avenue Painchaud au nord-ouest, la 8^e rue Maurais au nord-est, la 5^e avenue Mailloux au sud-est, et la 7^e rue Sirois au sud-ouest.

Le périmètre des zones contiguës (Cv11, Cv13, Cv14, Cv21, Pa4, Rb31, Rb32 et Rc16) peut être sommairement décrit comme suit : contenu entre la 4^e avenue Painchaud au nord-ouest, la 9^e rue boulevard Desrochers au nord-est, la 6^e avenue Pilote au sud-est, et, au sud-ouest, partie à la 5^e rue Rouleau et partie à la 6^e rue Desjardins.

L'illustration des zones visées et des zones contiguës peut être consultée à l'hôtel de ville, sur les heures d'ouverture du bureau municipal.

Donné à La Pocatière ce 6 mai 2016.

Danielle Caron, OMA
Greffière

RENCONTRES

Agence Matrimoniale A.M.
enr., 239, rue Simard,
Cacouna (Québec) G0L
1G0. But sérieux.
Strictement confidentiel.
Sur rendez-vous seule-
ment. (11/05)
.....418 867-2821
Service rencontre.
Relations long terme.
Essayez gratuitement!!! 1
888 451-7661. Appelez #
7878 ou 1 866 634-8995.

DÉMÉNAGEMENT courte et longue distance
Transports spéciaux Canada/U.S.A.
ENTREPOSAGE DOMESTIQUE ET COMMERCIAL
Plusieurs grandeurs disponibles
Pour information : Gilles
Messagerie ALF
1465, route 230 Est, Sainte-Anne-de-la-Pocatière
418 894-3406



CANADA **COUR SUPÉRIEURE**
PROVINCE DE QUÉBEC
DISTRICT DE
KAMOURASKA
NO : 250-04-003178-152

MICHAËL LANGLAIS
PARTIE DEMANDERESSE
-VS-
JOSIANE FORTIN
PARTIE DEFENDERESSE

AVIS PUBLIC DE NOTIFICATION
(articles 136 et 137 C.p.c.)

Avis est donné à Josiane Fortin de vous présenter au greffe de la Cour Supérieure, du district de Kamouraska, situé au 33, rue de la Cour à Rivière-du-Loup (Qc) G5R 1J1 dans les 30 jours afin de recevoir la déclaration du procureur de la défenderesse afin de cesser d'occuper selon l'article 194 C.p.c. qui y a été laissée à votre attention.

Vous devez répondre à cette demande dans le délai indiqué dans la présente déclaration sans quoi cette déclaration sera acceptée et la défenderesse sera dès lors réputée ne plus être représentée.

Le présent avis est publié à la demande de Louis-Charles Lévesque, huissier de Justice, qui a tenté sans succès de vous signifier le document ci-dessus précité.

Il ne sera pas publié à nouveau, à moins que les circonstances ne l'exigent.

Rivière-du-Loup, le 6 mai 2016.

Louis-Charles Lévesque, huissier de Justice
Étude Louis Gagnon, huissiers de Justice
12, rue de la Cour, bureau 100, C.P. 1551
Rivière-du-Loup (Québec)
G5R 4M1
Tél : 418 867-1249
Fax : 418 867-5165
louissier@qc.aira.com

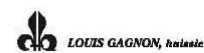

Adulte 1 à 1 en direct
appelez: 1 877 347-9242
ou #5015. Rencontrez des
femmes célibataires de
votre région. 1 888 571-
5763. (18+). (01/06)

Contacts directs et rencon-
tres sur le service # 1 au
Québec! Conversations,
rencontres inattendues,
des aventures inoubliables
vous attendent. Goûtez la
différence. Appelez le 1
877 661-2626 pour les

DIVERS À VENDRE

Elliptique Bladez Fitness
E550, 2014, comme neuf.
550\$ valeur de 1 200\$.
(inf)
418 856-4853 après 17h

**Si vous voulez arrêter de
boire et vous ne le pouvez
pas, nous pouvons vous aider.**
Les Alcooliques Anonymes
418 867-3030
www.aa-quebec.org/region88

RAMASSAGE DE ROCHES
à forfait
avec opérateur



Albert Pelletier
Saint-Denis
418 498-2049
418 868-4633

CONSTRUCTION
LUC MOREAU
RÉSIDENTIEL | COMMERCIAL | AGRICOLE
License HPO #5698-6086
Luc Moreau, propriétaire
1208, rue Xavier, Sainte-Hélène (Québec) G0L 3J0
418 492-6728 • 418 714-4668
lucmoreauconstruction@gmail.com

Centre de Rénovation
Home Hardware **CENTRE DE RÉNOVATION**
MAURICE JALBERT INC.

OFFRE D'EMPLOI

DÉCORATEUR(TRICE)

Le Centre de Rénovation Maurice Jalbert est une quincaillerie opérant sous la bannière Home Hardware. En affaire depuis plus de 50 ans, le Centre de Rénovation Maurice Jalbert propose une gamme de services et de produits pour travaux de construction, rénovation et décoration.

La personne titulaire du poste devra effectuer toutes activités reliées à la vente de produits et services en matière d'aménagement et de décoration intérieure, visite à domicile lorsque requis, estimation de projets, élaboration de plan, commande de produits, connaître les aspects techniques des produits, effectué la mise en marché et l'entretien du département.

- Connaissance et expérience dans le domaine requis (2 ans)
- Créativité, dynamisme, débrouillardise, sens de l'écoute
- Facilité à communiquer
- Souci de la satisfaction de la clientèle et de l'image de l'entreprise
- Habilité à utiliser un système informatique (Acomba)

Horaire : Jour, soir, semaine et fin de semaine

Statut d'emploi : temps plein temporaire mais possibilité de devenir permanent

Date d'entrée en fonction : dès que possible

Postuler en personne ou faire parvenir votre curriculum vitae par courriel :

Centre de Rénovation Maurice Jalbert inc.
652, route Elgin Nord
Saint-Pamphile (Québec) G0R 3X0
jocecentrereno@outlook.com

Petit village miniature avec maisons et église de Saint-Pascal, monté sur bois, pierre et vinyle. Faut voir. (11/05)
.....418 492-5492

www.ScieriesNorwood.ca/
400QN 1 800 408-9995,
poste : 400QN. (25/05)

Lot d'aspirateurs centraux usagers (reconditionnés). Plusieurs modèles disponibles : Beam, Duovac, Electrolux, Eureka, Aspiratex. Idéal pour chalet, garage, atelier. (inf)
.....418 856-3712

Scieries mobiles à partir de 4 397\$. Coupez bois de toutes dimensions avec votre propre scierie à ruban portable. Info & DVD gratuits,

APPARTEMENTS À LOUER

LA POCATIÈRE
3 1/2 et 4 1/2
chauffés, éclairés
près de tous les services
649, 651, 653, Du Verger
1 MOIS GRATUIT
Pas d'animaux, très propres, service de conciergerie, buanderie, stationnement déneigé.
À partir de 410\$/mois.
Références exigées.
Demandez Gabriel Bastille :
418 860-7731

ENTREPOSAGE DOMESTIQUE ET COMMERCIAL

CHAUFFÉ ET ÉCLAIRÉ
La Pocatière : espaces d'entreposage individuels, discrets, très propres et sécuritaires. Grands disponibles à partir de 5' x 10' jusqu'à 15' x 20'.
Pour information :
418 894-3227
ENTREPOSAGE POCATOIS
(1006 - 5^e avenue)
entreposagepocatois@bell.net

À LOUER

2 1/2-3 1/2-4 1/2-5 1/2 meublés ou non, dans différents secteurs de Saint-Pascal. Appelez pour connaître nos disponibilités ou pour louer. Pas d'animaux. Priorité aux non-fumeurs. Laurier Michaud
418 714-0707

À LOUER

4 1/2, près de tous les services, au centre ville, **DISPONIBLE IMMÉDIATEMENT** 412\$/mois
510, av. Martin, Saint-Pascal en haut de la Tabagie Lunik
Demandez Stéphane ou Pascal
418 492-2096

MAISON À LOUER

Saint-Pascal
Grande maison à louer, rénovée et 2 1/2, rénové, chauffé, éclairé. Environnement de choix.
Prix compétitif.
418 492-2609

LOCAUX COMMERCIAUX À louer

Saint-Pascal (centre-ville)
489, avenue D'Anjou.
Disponibles immédiatement : 1 432 pi. ca. rez-de-chaussée et 1 400 pi. ca. sous-sol chauffés, éclairés, climatisés.
418 589-5196

L'évènement
toi
Volkswagen pour tous

NOUVEAU TERME AMÉLIORÉ!

FINANCEMENT À PARTIR DE **0%[^]** JUSQU'À **60** MOIS* sur certains modèles sélectionnés

OBTENEZ JUSQU'À **2 000 \$[^]** DE RABAIS** sur certains autres modèles sélectionnés

*Rabais offert sur la Jetta Highline, GLI ou hybride

L'évènement Volkswagen pour tous, c'est juste pour toi.

Tiguan 2016
TRENDLINE TSI DE 2,0 L À TRACTION AVANT
NOUVELLE OFFRE
LOCATION À PARTIR DE
285 \$ pour **60** avec **0 \$**
/MOIS MOIS* D'ACOMPTE

Des caractéristiques créées pour toi :

- Traction intégrale 4MOTION® en option
- App Connect en option
- Moteur TSI de 2,0 L, 200 ch

Jetta 2016
TRENDLINE TSI DE 1,4 L AVEC BOÎTE MANUELLE
LOCATION À PARTIR DE
193 \$ pour **48** avec **0 \$**
/MOIS MOIS* D'ACOMPTE

Des caractéristiques créées pour toi :

- Moteur turbo TSI
- App Connect en option
- Caméra de recul de série

Golf Sportswagon 2016
TRENDLINE 5 PORTES AVEC BOÎTE MANUELLE
LOCATION À PARTIR DE
272 \$ pour **48** avec **0 \$**
/MOIS MOIS* D'ACOMPTE

Prix de la Meilleure voiture familiale.

AJAC
www.ajac.ca
ASSOCIATION DES JOURNALISTES AUTOMOBILE DU CANADA

LES OFFRES SE TERMINENT LE 31 MAI. DÉPÊCHE-TOI !

L'exceptionnel existe, et il t'est accessible.

RINFRET
VOLKSWAGEN

LÉVIS, 5355, boul. de la Rive-Sud
418 833-2133
www.rinfretvolkswagen.com

*SAC de Volkswagen Finance. Applicable à l'achat d'un modèle Jetta 2016 Trendline 5 portes à boîte manuelle neuf et non immatriculé. Un montant de 17 620 \$ financé au TAP de 0% correspond à 60 paiements par mois de 294 \$ sur 36 mois avec un acompte de 0 \$ requis à la signature. Coût d'emprunt de 46 \$ pour une obligation totale de 17 666 \$. Offre en vigueur jusqu'au 31 mai 2016. Certaines caractéristiques mentionnées ou montrées sont offertes en option ou réservées à d'autres versions de modèles. ** Les rabais allant jusqu'à 2 000 \$/1 500 \$/1 250 \$ sur le PDSF sont offerts uniquement au financement et à la location de certains modèles 2016 de Jetta Highline avec moteur turbo de 1,8 L, GLI ou hybride/Tiguan Highline à traction intégrale 4MOTION® /Golf Highline de 1,8 L neuf et non immatriculé. Les offres sont soumises à l'approbation du crédit par Volkswagen Finance. Le montant peut varier selon le modèle. † Cette offre de location d'une durée limitée est soumise à l'approbation du crédit par Volkswagen Finance et est applicable à la location d'un modèle de base 2016 de Tiguan Trendline à traction avant et à boîte manuelle/Jetta Trendline 5 portes à boîte manuelle/Golf Sportswagon Trendline 5 portes à boîte manuelle neuf et non immatriculé dont le PDSF est de 26 885 \$/17 620 \$/24 620 \$. Frais de transport et d'inspection de prélivraison de 1 795 \$/1 625 \$/1 625 \$ inclus. Un dépôt de sécurité de 340 \$/240 \$/320 \$ et la première mensualité sont requis au moment de la signature. Le montant du rabais de 500 \$/1 500 \$/1 500 \$ est déjà pris en considération dans les montants à la location mentionnés ci-dessus. Frais de 0,12 \$/0,15 \$/0,15 \$ du kilomètre applicables après 20 000 km/16 000 km/16 000 km. Frais liés à l'enregistrement au RDPM (jusqu'à 46 \$), droits et taxes applicables en sus. PDSF des modèles montrés : Tiguan Highline 18 2016 de 2 0 L, 41 980 \$/Jetta Highline 18 2016 de 1,8 L, 29 120 \$/Golf Sportswagon Highline 18 2016, 33 520 \$. Modèles montrés à titre indicatif seulement. Le concessionnaire peut vendre ou louer à prix moindre. Une commande ou un échange entre concessionnaires peut être requis. Les offres sont en vigueur jusqu'au 31 mai 2016 et peuvent être modifiées ou annulées sans préavis. Visitez offresvw.ca ou votre concessionnaire pour les détails. © Volkswagen, le logo Volkswagen, « Tiguan », « Jetta », « Highline », « Trendline », « Hybrid », « TSI » et « 4MOTION » sont des marques déposées de Volkswagen AG. « Golf Sportswagon » est une marque de commerce de Volkswagen AG. © Volkswagen Canada 2016.

L'équipe par excellence dans le Kamouraska

Retrouvez toutes nos propriétés et plus de détails sur notre site internet : www.royallepagekamouraskalislet.ca

Scannez ce code QR avec votre téléphone intelligent pour consulter toutes nos propriétés à vendre (plus de 150).

ROYAL LEPAGE
KAMOURASKA-L'ISLET

Agence immobilière
FRANCHISÉ INDÉPENDANT ET AUTONOME DE ROYAL LEPAGE
414, 4^e avenue Painchaud, La Pocatière
Tél. : 418 856-3625 • Téléc. : 418 856-1613
Courriel : royallepagekl@qc.aira.com

100 ANS
DEPUIS 1913

Retrouvez toutes nos propriétés et plus de détails sur notre site internet : www.royallepagekamouraskalislet.ca

Nouveau mandat : À louer

GRAND LOCAL à louer rue Taché à ST-PASCAL
Commercial. Idéal pour vente au détail, service ou autre. Endroit stratégique.
Pour plus de renseignements appelez :
Aline Ouellet 418 860-6723

Nouveau mandat

ST-PASCAL, 355, avenue Bouchard -
Bâtiment commercial avec garage, entrepôt ainsi qu'un espace de bureau. Terrain superficie de 7 520 m². Tous les espaces sont loués. Revenu brut de location de 2296\$ par mois.
Pascal Alain 418 492-2569

Nouveau mandat

RIVIÈRE-OUELLE, 205, route 132 -
Maison 2 étages sur un terrain de 23 634 p.c., 5 chambres, grande salle de séjour, beaucoup d'espace sur deux niveaux. Qualité-prix, c'est un bon choix!
Jean-Marc Dionne 418 856-5554

Nouveau mandat

ST-PASCAL, 910, rue St-Joseph.
Immense plein-pied. Intérieur rénové avec goût. Vue sur la ville et le fleuve. Demandez une visite.
Aline Ouellet 418 860-6723
Pascal Alain 418 492-2569

LA POCATIÈRE, 601, 7^e rue Sirois
- Maison très bien située au cœur de tous les services (écoles, hôpital, aéroport). Comprend 4 c.c. 2 s. de bains, rénovations récentes à l'intérieur. Prix intéressant. Faites votre offre!
Jean-Marc Dionne 418 856-5554

L'ISLET, 149, chemin Lamartine Est
- Moins d'une heure de Québec, propriété est située dans secteur avec belle vue sur le fleuve, montagnes et les prairies. Terrain de 52 765 p.c. TOUT UN STYLE DE VIE EN CAMPAGNE!
Jean-Marc Dionne 418 856-5554

LA POCATIÈRE, 1 413, Place du Boisé
- À proximité des services, secteur récent et peu passant, ce magnifique jumelé offre un excellent rapport qualité-prix. 3 c.c. 2 s. de bains, fenestration abondante, s-sol fini et bien plus encore.
Jean-Marc Dionne 418 856-5554

ST-PASCAL, 345, rue Taché
- Charme et originalité, maison située sur une artère principale avec son intérieur antique, donc possibilité de réaliser de nouveaux projets. Intérieur d'une richesse!
Jean-Marc Dionne 418 856-5554

L'ISLET, 293, boulevard Nilus-Leclerc
- Immeuble commercial très bien situé dans la région de L'Islet. Prés des usines et de tout les services. Incluant une résidence privée. À vendre au prix de l'évaluation municipale. Ne manquez pas cette chance.
Jean-Marc Dionne 418 856-5554

St-Gabriel, 15, rue Lavoie.
Une 2006 sur terrain 17 982 p.c. Prés de tous les services et de La Pocatière.
Bon choix. Prix raisonnable.
Aline Ouellet 418 860-6723

STE-ANNE-DE-LA-POCATIÈRE, 410, rue des Érables - CON DE PARADIS.
Très belle propriété 50 X 28 pi avec garage attaché. Terrain boisé de 17 479 p.c. Intérieur impeccable avec 3 c.c. à l'étage avec pogg de + au s-sol. Elle vous charmera!
Jean-Marc Dionne 418 856-5554

ST-PASCAL, 865, rue Taché
- Résidence 2 étages ayant subi des rénovations majeures en 2013, comprenant 3 c.c., beau terrain profond intime à l'arrière et grand hangar de 14 X 55 pi.
Pascal Alain 418 492-2569

L'immobilier différemment...



Vous trouverez plus de 100 propriétés à voir sur :
www.gillescouture.com



<p>Saint-Pascal</p> <p>VENDU</p>  <p>666, av. Camille-Dumais. Construction récente offrant 4 chambres, cette résidence se démarque autant par sa qualité supérieure de construction que par son côté pratique et bien pensé. Elle offre un garage double isolé et excavé, rangement sous le patio, chauffage d'appoint et entrée indépendante au sous-sol.</p>	<p>Mont-Carmel</p> <p>NOUVEAU</p>  <p>89, des Bois-Francis. Sur un site exceptionnel enveloppé par un boisé permettant toute l'intimité recherchée, ce cottage d'un étage et demi comprenant 3 chambres pourra devenir avec certains travaux de mise à jour une propriété hautement convoitée. Terrain de + 73 000 p.c. Libre immédiatement.</p>	<p>Sainte-Anne-de-la-Pocatière</p>  <p>127, 3^e rang Ouest. Terre de 76 arpents dont 40% en boisé avec érablière de 1 500 entailles (cabane à sucre et équipement), petit cours d'eau, Garage de 36X62 et remise. Résidence de belle qualité, construction 1996, s-sol aménagé. Située à quelques minutes du centre-ville et des principaux axes routiers.</p>	<p>La Pocatière</p>  <p>401, 4^e Rue Dionne. Confort et intimité. Un aménagement réussi de pièces en fonction des besoins personnels ou de la famille. Au cœur de la ville et des services à proximité. Le terrain offre un coin jardin et une aire de repos. Le côté modeste de ce dernier vous permet du temps pour les loisirs.</p>			
<p>Rivière-Ouelle</p>  <p>127, route 230 Est. Créez votre emploi et votre indépendance financière avec cette propriété qui comprend une confortable résidence et un garage de mécanique en opération. Le prix demandé inclut l'équipement de garage. Grand terrasse avec belle vue d'horizon. Profitez de cette occasion.</p>	<p>Rivière-Ouelle</p>  <p>189, Haut-de-la-Rivière. Propriété de campagne comprenant la résidence de 12 pièces dont 6 chambres, un atelier 4 saisons pour bricoleur et une remise. La propriété, libre immédiatement, est mise en vente sous l'évaluation municipale. SUCCESSION. Toute offre raisonnable sera considérée.</p>	<p>Saint-Roch-des-Aulnaies</p> <p>148 500 \$</p>  <p>2, Joli-Vent. Avec un site qui offre un tel panorama sur le fleuve, chaque journée offre son spectacle. La résidence aménagée en 2 espaces distincts bénéficie d'une généreuse terrasse pour profiter au maximum des lieux. La partie construite en 1996 est aménagée sur 2 niveaux avec 3 ch. + salle familiale au sous-sol.</p>	<p>Saint-Roch-des-Aulnaies</p>  <p>1012, de la Seigneurie. Il vous est offert une propriété sur le fleuve, dont la résidence de 3 600 pi. ca., de surface habitable présente 10 généreuses pièces + logement 5 1/2 (sur 2 niveaux). Le terrain de ± de 23 350 pi.ca., avec arbres matures donne l'accès au fleuve et un panorama sur ce dernier. Quel projet désirez-vous réaliser?</p>			
<p>Saint-Roch-des-Aulnaies</p>  <p>1015, de la Seigneurie. Domaine de 1830, à la mesure des manoirs, ses 18 pièces sur 3 niveaux nous amènent dans un univers unique et nous révéleront un cachet authentique. Terrain de 112 000 p.c. avec arbres matures, verger + 3 bâtiments secondaires</p>	<p>Saint-Roch-des-Aulnaies</p>  <p>554, de la Seigneurie. Propriété unique qui offre 4 600 p.c. de plancher, dont 2 unités d'habitation aux caractéristiques d'époque pour l'une et d'ambiance zen pour l'autre. Le terrain boisé fait plus de 120 000 p.c. dont 400 pieds de littoral.</p>	<p>Sainte-Louise</p> <p>NOUVEAU</p>  <p>395, rue Principale. Faites-vous plaisir et faites sourire votre budget avec cette propriété composée d'un très grand terrain de 29 546 p.c. et cette résidence clé en mains mignonne et chaleureuse. Bien entretenue, prête à vous accueillir et surtout disponible à court terme. Cette adresse mérite votre attention.</p>	<p>Saint-Roch-des-Aulnaies</p> <p>NOUVEAU</p>  <p>1470, de la Seigneurie. Propriété ancestrale entièrement restaurée et revue en 2006. Située côté fleuve, utilisée comme résidence d'hébergement touristique. Cette dernière peut accueillir jusqu'à 14 personnes. Un endroit magique par le site, une expérience à vivre.</p>			
<p>Saint-Jean-Port-Joli</p> <p>NOUVEAU</p>  <p>396, 2^e Rang Est. Fermette de 158 924 p.c. qui offre un tout inclus : terrain espaces clôturés, manège extérieur, écurie (2009) une résidence au cachet unique, 4 côtés pierre, intérieur avec élément d'origine. Éloignée de la voie publique, la propriété bénéficie d'une belle quiétude.</p>	<p>Saint-Aubert</p>  <p>25, Principale Ouest. Au cœur du village, cette propriété entièrement rénovée est un choix gagnant. Excellent rapport qualité/prix. Avec 4 chambres à l'étage, possibilité d'une 5e au RDC. Tranquillité d'esprit côté investissement/rénovation pour les prochaines années.</p>	<p>Saint-Aubert</p>  <p>151, Principale Ouest. Fermette de 5000 m. c. comprenant une résidence ayant subi une importante cure de rafraîchissement, un bâtiment secondaire de 54 X 127 pieds pour animaux et un bâtiment désaffecté de 5000 p.c. Vue d'horizon imprenable.</p>	<p>L'Islet</p>  <p>255, Lamartine Ouest. Propriété de campagne située dans un environnement recherché, soit 119 000 p.c. de terrain bordé par la rivière Bras St-Nicolas. Terrain bien aménagé, arbres matures. Résidence refaite à neuf en 2002, garage attaché. Atelier de 21X34 isolée et chauffé. Remise additionnelle.</p>			
<p>L'Islet</p> <p>NOUVEAU</p>  <p>167, Lamartine Ouest. Imposante propriété comprenant 2 unités d'habitation soit la résidence principale (3 chambres) + la partie locative communicante soit une unité de 5 1/2 pièces sur 2 niveaux. Propriété transformée ces dernières années. Inclut un garage double et une remise. Terrain de 45 995 p.c.</p>	<p>Sainte-Louise</p>  <p>517, rue Principale. Au cœur du village, grande résidence de 5 chambres de belle qualité. Les mises à jour souhaitées sur une telle propriété sont toutes réalisées. Offerte avec beaucoup d'inclus. Terrain bien aménagé sans voisins arrière. Excellent rapport qualité/prix.</p>	<p>Saint-Onésime</p> <p>VENDU</p>  <p>14, chemin du Village. À la recherche d'une solution budget, rapide et clés en main, cette résidence entièrement rénovée répondra à vos besoins. Au centre du village et à quelques minutes de La Pocatière. Voici un bon investissement. On vous accueille... le plus tôt possible.</p>	<p>L'Islet</p>  <p>53, des Pionniers Ouest. Cette propriété située au centre du village se distingue par son architecture style « Second Empire » avec toit à combles français. L'intérieur offre un environnement enveloppant, aménagé pour optimiser sur l'espace. Convient bien à un projet de douce retraite. Inclusions de qualité.</p>			
<p>Saint-Pascal</p>  <p>809-815, rue Lévesque. Immeuble de 3 logements (5 1/2 pièces) situé au centre-ville. Revenus bruts potentiels de 16 140\$. Intéressant pour propriétaire-occupant. Premier investissement?</p>	<p>Cap Saint-Ignace</p> <p>47 710 pieds carrés</p>  <p>Des Pionniers Ouest. Terrain résidentiel de 47 710 p.c. compris entre le chemin du Vieux-Quai et la route 132. Prêt à construire.</p>	<p>L'Islet</p> <p>79 000 \$</p>  <p>110, 9^e Rue. Résidence bien située et entretenue avec soin, 4 chambres et bureau. Planchers de bois franc au rez-de-chaussée. Amoire de cuisine en bois. Terrain de 11 310 p.c. et remise.</p>	<p>Sainte-Louise</p>  <p>150, des Quatre-Vents. Superbe rapport qualité/prix avec cette résidence qui offre 2 unités d'habitation soit un grand 5 1/2 et un grand 4 1/2 pièces. Secteur résidentiel paisible. Garage de 24 X 22 pieds.</p>	<p>Saint-Damase</p>  <p>228, route 204. Besoin d'espace à prix raisonnable? Résidence de 4 chambres avec sous-sol aménagé, située sur un grand terrain de 38 638 p.c. Réfection de la toiture en 2015. Garage attaché. Installation septique conforme.</p>	<p>L'Islet</p>  <p>187, des Pionniers Ouest. À prix budget, cette résidence de 3 chambres offre de généreuses pièces de jour à aires ouvertes. A quelques minutes de l'autoroute et près des services. Garage et vue partielle aux fleuve.</p>	<p>Saint-Pamphile</p>  <p>576, rang des Moreau. Rendez-vous avec la nature et les grands espaces. Propriété de 123.77 arpents avec plantation de 18 000 épinettes (1997), chemin de pénétration, rivière. Secteur chasse et pêche. Résidence modeste, 4 chambres, très propre. Libre immédiatement.</p>



Innover pour exalter

LA NOUVELLE NISSAN SENTRA 2016 REDESSINÉE

OUI, C'EST UNE SENTRA.
ET OUI, C'EST LE BON PRIX.



Sentra SR illustrée*

L'ÉVÉNEMENT MON CHOIX DE NISSAN

LOCATION À PARTIR DE

168\$*

PAR MOIS POUR 60 MOIS
Inclut le rabais Mon choix de 750\$*

AVEC

0\$

EN COMPTANT INITIAL

C'EST COMME PAYER

39\$**

PAR SEM. POUR 260 SEM.
Sur le modèle 1.8 S à boîte manuelle



MEILLEUR CHOIX
SÉCURITAIRE PLUS*

LORSQU'ELLE EST ÉQUIPÉE DU SYSTÈME
DE FREINAGE D'URGENCE

PASSEZ FAIRE UN ESSAI ROUTIER CHEZ VOTRE CONCESSIONNAIRE NISSAN



LA MARQUE AUTOMOBILE QUI CONNAÎT LA CROISSANCE LA PLUS RAPIDE AU CANADA

Selon le volume des ventes au détail des marques à gamme complète et calculé de façon continue sur une période de 12 mois.

CHOISISSEZNISSAN.CA | L'ASSOCIATION DES CONCESSIONNAIRES NISSAN DU QUÉBEC

GRAND PORTAGE



277, Hôtel-de-ville, Rivière-du-Loup
418 862-5623 • 1 888 457-3134
www.facebook.com/grand.portage.auto
www.grandportageauto.com



Offre valable du 3 au 31 mai 2016. Modèle illustré à titre indicatif seulement. L'offre s'applique aux modèles 2016 sélectionnés en stock seulement, est exclusive et peut être modifiée, prolongée ou annulée sans préavis, et ne peut être combinée à aucune autre offre, à l'exception des dollars d'appréciation additionnels. Cette offre n'a pas de valeur d'échange ou de comptant. Le concessionnaire peut louer à prix moindre. Des conditions s'appliquent. Visitez votre concessionnaire Nissan du Québec participant pour tous les détails. * Le rabais Mon choix de 750 \$ est applicable à la location d'un modèle Sentra 2016 neuf et se accorde sur le prix de vente négocié avant les taxes. ** L'offre à la location, incluant le rabais Mon choix de 750 \$, s'applique aux modèles Sentra 1.8 S 2016 (C4L-C56 AAO) à boîte manuelle / Sentra 1.8 SR 2016 (C4S-G16 AAO) avec boîte CVT (illustré) pour un terme de 60 mois; ce qui équivaut à 60 mensualités de 168 \$ / 200 \$ avec 0 \$ en comptant initial, lorsqu'ils sont tous par l'entremise de NCF. Location basée sur une allocation de 20 000 km / an (allocation totale de 100 000 km pour un terme de 60 mois) avec kilométrage additionnel à 0,10 \$ / km. L'offre à la location sur le modèle Sentra 1.8 S (C4L-C56 AAO) inclut un rabais à la location de 700 \$. Le premier paiement est requis à la signature du contrat. Les frais d'inscription auprès du SDRPM et les frais d'agent pour l'inscription (jusqu'à 7 \$ au total) ne sont pas compris et sont payables à la signature du contrat. Les frais de transport et de prélivraison, les frais de 100 \$ sur le climatiseur (le cas échéant), les rabais du fabricant et les contributions des concessionnaires (s'appliquent) sont compris, taxes, immatriculation, droits spécifiques sur les pneus neufs (16 \$ et assurés en sus) et vignes à la signature du contrat. Les paiements ne peuvent être faits rétroactivement. Ils sont uniquement remboursés à titre informel. Pour plus de détails, consultez www.nissan.ca Nissan Canada (le concessionnaire Nissan France, une division de Nissan Canada Inc., 2016, Les Pins, Logon, Nissan se produisent et sont des marques de Nissan). Les prix sont des illustrations. © Nissan Canada

1257507196

ÉVÈNEMENT

BEAU TEMPS
MAUVAIS TEMPS

OFFRES LIMITÉES
JUSQU'AU 31 MAI

RABAIS DE
3000\$
À L'ACHAT AU COMPTANT

LA TRACTION INTÉGRALE
LA PLUS ABORDABLE AU CANADA¹

IMPREZA 2016
4 PORTES

À L'ACHAT À PARTIR DE

21 705\$*

TRANSPORT ET PRÉPARATION INCLUS,
TAXES EN SUS.

IMPREZA 2016
5 PORTES

À L'ACHAT À PARTIR DE

22 605\$*

TRANSPORT ET PRÉPARATION INCLUS,
TAXES EN SUS.



- Traction intégrale symétrique à prise constante
- Technologie PZEV (véhicule à émissions quasi nulles) de série
- Moteur BOXER® SUBARU à quatre cylindres, 2,0 litres et 148 chevaux de puissance
- Transmission manuelle à cinq rapports ou CVT Lineartronic® (transmission à variation continue) en option
- Systèmes de contrôle de la dynamique du véhicule (VDC) et de contrôle de traction (TCS)
- Climatiseur avec système de filtration d'air
- Caméra de recul
- Système d'aide à la conduite EyeSight® en option

OBTENEZ
500\$*
EN ACCESSOIRES



MEILLEUR CHOIX SÉCURITÉ+²
2016 IIHS TOP SAFETY PICK+
MODÈLES ÉQUIPÉS DU SYSTÈME EYESIGHT®³



Association des concessionnaires Subaru du Québec quebecsubaru.ca

SUBARU DE LAVAL
LAVAL

SUBARU SAINTE-AGATHE
SAINTE-AGATHE-DES-MONTS

SUBARU REPENTIGNY
REPENTIGNY

SUBARU RIVE-NORD
BOISBRIAND

SUBARU SAINTE-JULIE
SAINTE-JULIE

SUBARU GRANBY
GRANBY

SUBARU-MONTRÉAL
MONTRÉAL

SUBARU BROSSARD
BROSSARD

SUBARU SAINT-HYACINTHE
SAINT-HYACINTHE

SUBARU DES SOURCES
DORVAL

JOLIETTE SUBARU
JOLIETTE

LACHUTE SUBARU
LACHUTE

JOHN SCOTTI SUBARU
ANJOU

 **SUBARU**
Confiance et évolution

¹La Impreza 2016 est la voiture avec traction intégrale la plus abordable au Canada, basé sur le prix PDSF. Prix PDSF à partir de 21 705 \$ (taxes en sus) pour la Impreza 2.0i 4 portes 2016 (GF 120) à transmission manuelle. Frais de transport et de préparation (1 595 \$) la surcharge sur le clim atiseur (100 \$ / 100 \$) et les droits spéciaux sur les pneus neufs (15 \$) sont inclus. *L'offre « Obtenez 500 \$ en accessoires » est disponible à l'achat, à la location ou au financement de la Impreza 2016. Si les accessoires choisis par le client sont d'une valeur supérieure à 500 \$, le montant excédentaire devra être assumé par le client. Taxes et installations non incluses. L'offre est valide jusqu'au 31 mai 2016. L'offre ne s'applique qu'aux ventes et locations conclues entre le 1er et le 31 mai 2016. **À l'achat à partir de 21 705 \$ (taxes en sus) pour la Impreza 2.0i 4 portes 2016 (GF 120) à transmission manuelle et de 22 605 \$ (taxes en sus) pour la Impreza 2.0i 5 portes 2016 (GS 120) à transmission manuelle. Les frais de transport et de préparation (1 595 \$ / 1 595 \$), la surcharge sur le clim atiseur (100 \$ / 100 \$) et les droits spéciaux sur les pneus neufs (15 \$ / 15 \$) sont inclus. Les offres de sont pas applicables aux modèles illustrés. Financement à l'achat ou à la location également offert. Le concessionnaire peut vendre à prix moindre. Photo(s) à titre indicatif seulement. Les spécifications techniques peuvent changer sans préavis. À l'offre « Recevez un rabais de 3 000 \$ à l'achat au comptant » est disponible à l'achat au comptant de la Impreza 2016. L'offre est valide jusqu'au 31 mai 2016. L'offre ne s'applique qu'aux ventes au comptant conclues entre le 1er mai et le 31 mai 2016. 1. Les participants admissibles doivent confirmer et être titulaire d'un diplôme dans les quatre mois suivant l'achat, ou avoir obtenu un diplôme dans l'année en cours ou dans les deux années civiles précédentes à l'issue d'un programme de baccalauréat universitaire ou d'un programme collégial de deux ans (minimum de 48 semestres) dans un établissement reconnu. La remise est applicable seulement aux véhicules neufs non immatriculés. Limite à vie d'une seule remise au diplômé par acheteur admissible. Le véhicule doit être immatriculé au nom du diplômé. La remise aux diplômés est cumulative à la plupart des endroits offerts aux consommateurs par Subaru Canada inc., mais ne peut être combinée à aucune remise ou réduction d'employé. L'offre est non transférable. 2. Pour évaluer la résistance aux impacts, IIHS attribue à chaque véhicule une cote « bonne », « acceptable », « moyenne » ou « faible » selon sa performance dans cinq essais. Pour recevoir la mention Premier choix sécurité + 2016, un véhicule doit obtenir une cote « bonne » aux essais de collision frontale à chevauchement modéré et de collision latérale, aux essais de résistance de toit et d'efficacité des appuis-tête ainsi qu'une cote « bonne » ou « acceptable » à l'essai de collision frontale à faible chevauchement. Les véhicules doivent aussi offrir, en équipement optionnel, un système d'alerte de collision avant et/ou un système de freinage automatique (Subaru EyeSight®) en plus d'obtenir une évaluation « avancée » ou « supérieure » en matière de prévention des collisions frontales. Pour plus de détails, rendez-vous au iihs.org. 3. EyeSight® est un système d'aide à la conduite susceptible de ne pas fonctionner de manière optimale dans certaines conditions. EyeSight® n'est pas conçu pour se substituer à la vigilance et à l'attention du conducteur sur la route. Le système pourrait ne pas réagir dans toutes les situations. Il incombe en tout temps au conducteur d'adopter une conduite sécuritaire et prudente. L'efficacité du système dépend de nombreux facteurs, tels que l'entretien du véhicule ainsi que les conditions météorologiques et routières. Enfin, malgré toutes les technologies sophistiquées en place, un conducteur doté d'une bonne vision, qui est attentif à la route sera toujours le meilleur gage de sécurité sur la route. Consultez le Manuel du propriétaire pour les détails de fonctionnement et les limitations. 4. ALG est la référence de l'industrie en matière de valeurs résiduelles et de données de dépréciation, alg.com. Visitez votre concessionnaire Subaru participant pour tous les détails.

 **GRAND PORTAGE**



155A, Fraser, Rivière-du-Loup
418 862-4400
www.facebook.com/grand.portage.auto
www.grandportageauto.com

