

FRANCOIS
930, route Bélanger
Saint-Pascal, G0L 3Y0

Licence # RBO 1830-5490-22

- Fabricant (bois, mélamine, stratifié, thermo-plastique)
- Armoires de cuisine et de salle de bains
- Centre de coupe de comptoirs et comptoirs massifs Surell
- Meubles commerciaux et résidentiels sur mesure
- Escaliers

Sylvain Emond, prop.
Tél. bur. : 418 492-1666
Tél. rés. : 418 492-9352

VOLUME 38, ÉDITION 06
44 PAGES

LE MERCREDI 11 FÉVRIER 2015

le pl@cotéux

Journal coopératif

L'hebdomadaire de la Côte-du-Sud

ÉDITION KAMOURASKA-L'ISLET

Accès aux livres, p. 26-27

DOSSIER

Spécial « Mariée », p. 22-23

MEMBRE **hebδος** QUÉBEC
JOURNAL INDÉPENDANT

A4461R-50-14

Les Résidences Labrie

Résidence pour aînés avec services

**Hébergement
Repas
Soins**
(Choix de chambre, appartement ou studio)

Les résidences Labrie, un milieu de vie adapté à vos besoins

465, Chapleau,
Saint-Pascal
418 714-5899
Information ou visite
www.lesresidenceslabrie.com

Champions de la saison régulière P. 30

Sonic et Tim Hortons à Saint-Pascal P. 3

GRUPE COOPÉRATIF **Dynaco**

Hommage aux donateurs PP. 12-13

« ON VIT... ON CON... »

MCF CONSTRUCTION
Marcel Charest et Fils inc.
RBQ: 1623-5558-35 WWW.MCFINC.CA

997, route 230 Est
Saint-Pascal (Québec)
GOR 3Y0

Tél. : 418 492-5911
Sans frais : 1 800 561-5911
Télé. : 418 492-9705
gcharest@mcfinc.ca

Commercial • Industriel • Institutionnel • Résidentiel

**VENEZ VOIR NOTRE DÉMONSTRATEUR
CAN AM COMMANDER 800 2014
À 10 995\$**

Jean MORNEAU Depuis 1950
www.jeanmorneau.com

735, Taché
Saint-Pascal
418-492-3632
1-888-297-3632

91, boul. Cartier
Rivière-du-loup
418-860-3632
1-877-860-3632

can-am

Dynaco : Une station-service et un Tim Hortons à Saint-Pascal

La phase 2 du développement du Carrefour Dynaco à Saint-Pascal inclut une station-service Sonic avec dépanneur et un restaurant Tim Hortons. Un espace libre accueillera un autre commerce, possiblement une pharmacie. Les travaux débuteront à l'été pour une ouverture dès l'automne prochain.

MAURICE GAGNON



MM. Stéphane Dufour, directeur général par intérim de Dynaco, Régnald Bernier, maire de la Ville de St-Pascal, Denis Lévesque, président de Dynaco et Claude Morin, premier directeur commerce de détail de Dynaco.

Construit au coût de 1,5 M\$, le bâtiment aura une superficie totale de 8 500 pieds carrés. Il sera complémentaire au Centre de rénovation BMR, construit dans le cadre de la phase 1, pour former le Carrefour Dynaco.

« Au total, 3,5 millions de dollars auront été

investis à Saint-Pascal entre 2013 et 2015 pour améliorer et développer les infrastructures du site actuel », résume le président, Denis Lévesque. Ce dernier parle d'une trentaine d'emplois. La station-service et le dépanneur créeront 4 à 6 emplois, et ce, sans compter ceux qui seront créés par le

Tim Hortons et par l'autre commerce.

Appel aux gens d'affaires

Même si rien n'est signé pour le moment, les pourparlers vont dans le sens que ce soit une pharmacie, selon le premier directeur commerce au détail, Claude Morin. « Il y a 4 000 pieds carrés disponibles pour un 3e commerce de détail complémentaire », lance-t-il à la communauté d'affaires. Les personnes intéressées peuvent le joindre

au (418) 856-3807 ou via l'adresse courriel claudio.morin@dynaco.coop.

Présent à l'annonce du projet, le maire de Saint-Pascal, Régnald Bernier, se réjouit de la confiance qu'a une entreprise comme Groupe coopératif Dynaco d'investir à Saint-Pascal. « L'économie, dit-il, c'est une question de confiance. » Son directeur général par intérim, Stéphane Dufour a de son côté mentionné que la force de Dynaco repose sur la diversité de ses secteurs économiques.



Association entre Métro Lebel et la Seigneurie des Aulnaies

Métro Lebel de La Pocatière et La Seigneurie des Aulnaies de Saint-Roch-des-Aulnaies s'associent pour tenter de remporter le concours Les Aliments du Québec dans mon panier, visant à faire la promotion d'un tandem épicer-producteur auprès du public. La farine blanche non blanchie de la Seigneurie sera donc à l'honneur tout le mois de février dans l'allée des produits régionaux du Métro Lebel, afin d'inciter la clientèle à découvrir ce savoir-faire d'ici.

Métro Lebel s'implique depuis plusieurs années pour faire connaître les produits régionaux de la Côte-du-Sud, et cherchait un producteur pour le concours organisé par l'Association des détaillants en alimentation du Québec en collaboration avec Aliments du Québec et le ministère de l'Agriculture des Pêcheries et de l'Alimentation. La Seigneurie des Aulnaies a embarqué avec enthousiasme dans le projet – les deux entreprises étant partenaires depuis longtemps – et a sorti quelques artefacts de son moulin ancestral pour décorer l'allée. En plus d'un reportage à la télévision, les gagnants seront honorés



lors du congrès annuel de l'Association des détaillants en alimentation du Québec. C'est aussi une façon de faire redécouvrir le moulin des Aulnaies.

Une activité spéciale se tiendra le samedi 28 février au Métro Lebel, où des crêpes de sarrasin noir et vert seront préparées pour la clientèle. Le meunier de la Seigneurie sera sur place pour expliquer comment se fabrique la farine artisanale. Un concours est aussi organisé en magasin, conjointement par Métro Lebel et La Seigneurie des Aulnaies. Des paniers de produits régionaux ainsi que des laissez-passer pour les activités estivales feront partie des prix offerts. La promotion sera en cours durant tout le mois de février.

Saint-Pacôme : augmentation de taxes de 3.5%

SAINT-PACÔME- Le conseil municipal de St-Pacôme doit se résoudre à augmenter les taxes de 3,5 %.

STÉPHANIE GENDRON

C'est environ 100 \$ de plus pour une maison valant 128 000 \$, a-t-on estimé. « Je suis consciente que c'est une grosse augmentation. Mais tout a été fait pour contenir les dépenses, augmenter les revenus et maintenir en état nos infrastructures », commente la mairesse de St-Pacôme, Nathalie Lévesque. La remboursement de la dette annuelle de la municipalité est passée de près de 650 000 \$ à 570 000 \$, mais le poids du service de la dette sur l'ensemble des charges demeure à 27 %. « C'est beaucoup trop lourd », estime madame Lévesque.

Dans ce contexte, le conseil municipal a pris différentes décisions : salaires gelés en 2015, gestion serrée des heures supplémentaires, révision des procédures internet, coupes de

25 % en loisir et culture et coupes de 21 % en voirie et transports. Aussi, une décision a été prise concernant le centre municipal, puisqu'il y a eu révision à la hausse de la tarification de location des salles.

Démission du DG pour cause de désorganisation

Rappelons que le directeur général de la municipalité, récemment engagé, a décidé de quitter d'ici quelques semaines. « Ici à Saint-Pacôme, tout est à revoir. C'est une administration vieille de 20 ans qui n'a pas évolué. Bernard trouvait la charge de travail trop immense, car plusieurs dossiers drainent beaucoup d'énergie », explique la mairesse. Entre autres dossiers, celui d'une

plainte pour harcèlement de la part d'un ancien employé.

Les jeunes s'impliquent

Ajoutons par ailleurs que des jeunes de St-Pacôme ont déposé une pétition pour s'assurer que les services offerts à leur lieu de rassemblement, Focus, soient ramenés. « Je suis fière de ces jeunes et je crois sincèrement que ça pourrait fonctionner. Nous avons coupé 10 000 \$ sur la façon de faire qu'il y avait avant – ouverture le vendredi soir –, mais on parle de réorganisation. C'est en relance et j'ai bon espoir que ça se règle », de conclure la mairesse.

@ À VENIR
CETTE SEMAINE SUR
leplacoteux.com
CHRONIQUES
Saines habitudes de vie
Centre de santé et de services sociaux de Kamouraska
CLIQUEZ ICI

@coteux
JOURNAL
ÉDITION MONTMAGNY
À consulter en ligne
Édition Montmagny - 24 pages
www.leplacoteux.com
Suivez leplacoteux.com pour plus de nouvelles

JUDICIEUX CONSEILS D'UN EXPERT EN PLACEMENT

ACCOMPAGNEMENT CONFIANCE

Expert des marchés boursiers, votre conseiller en placement peut vous aider à atteindre vos objectifs.

À l'écoute de vos besoins, il vous propose une stratégie d'investissement sur mesure.

LE PREMIER PAS VERS L'AVENIR FINANCIER, C'EST UNE RENCONTRE AVEC VOTRE CONSEILLER.



VALEURS MOBILIÈRES DES JARDINS DE RIVIÈRE-DU-LOUP

Équipe Lagacé/Boutin/Pelletier

315, boulevard Armand-Thériault, bureau 100
Rivière-du-Loup (Québec) G5R 0C5
418 862-4772 | Sans frais : 1 877 716-6660



Coopérer pour créer l'avenir

Desjardins Gestion de patrimoine Valeurs mobilières est un nom commercial utilisé par Valeurs mobilières Desjardins inc. Valeurs mobilières Desjardins inc. est membre de l'Organisme canadien de réglementation du commerce des valeurs mobilières (OCRCVM) et du Fonds canadien de protection des épargnants (FCPE).

Un jardin communautaire pour Sainte-Perpétue

SAINTE-PERPÉTUE – L'aménagement du jardin communautaire multigénérationnel fait partie des priorités de la municipalité de Sainte-Perpétue pour 2015.

L'achat d'une bâtisse délabrée sur un terrain au centre du village a permis à la municipalité de mettre de l'avant ce projet qui donnera aux résidents la possibilité de produire leurs légumes sur un terrain public. Le projet est mené en collaboration avec l'Équipe en sécurité alimentaire de la CDC Ici Montmagny-L'Islet.

Des bancs de parc et une fontaine d'eau permettront aux citoyens de s'y détendre ou aux marcheurs d'y faire une halte, souligne Mme Céline Avoine, mairesse de Sainte-Perpétue.

Mme Avoine attend de connaître les modalités de versement de la taxe d'accise pour mettre en branle des travaux de mise aux normes de la conduite d'aqueduc et d'égout sur l'avenue de l'aqueduc.

Aussi, des travaux d'entretien seront apportés aux bâtiments municipaux, notamment au complexe municipal où il faut refaire la toiture. (M.G.)

Diplôme d'études professionnelles

PRODUCTION ANIMALE

laitière, bovine, ovine, caprine

- 45 semaines de formation incluant 11 semaines de stage en entreprise
- Diplôme d'études secondaires non exigé (Informez-vous des conditions d'admission)
- Offert au campus de La Pocatière depuis 20 ans
- Début le 13 août 2015

PLACES LIMITÉES - INSCRIVEZ-VOUS MAINTENANT!

*Une formation accessible et pratique...
l'agriculture au bout de vos doigts!*

Institut de technologie agroalimentaire
Campus de La Pocatière
418 856-1110, poste 1252
1 800 383-6272, poste 1
formation.continue@mapaq.gouv.qc.ca

ita.qc.ca

**Intégrez la ferme familiale ou accédez à un emploi.
Les entreprises agricoles recherchent activement de la main-d'oeuvre qualifiée.**

À la fin de vos études, vous pourriez bénéficier d'une subvention à l'établissement de La Financière agricole du Québec de 20 000 \$ (certaines conditions s'appliquent).



La candidate du PLC Marie-Josée Normand rencontre Justin Trudeau

MONTMAGNY – Mme Marie-Josée Normand, candidate dans le comté Montmagny–L'Islet–Kamouraska–Rivière-du-Loup, a participé à un déjeuner-conférence donné par le chef du Parti libéral du Canada, M. Justin Trudeau. L'événement a eu lieu le 30 janvier, à Scott, dans une salle pleine de plus de 300 invités, candidats et aspirants candidats aux prochaines élections.

Lors de son allocution, le chef du Parti libéral du Canada a souligné l'importance du travail d'équipe en affirmant que « chaque candidate et candidat est la voix des régions auprès du gouvernement et non pas l'inverse ». Il

a, par ailleurs, réitéré son appui indéfectible à la lutte contre le terrorisme et son support au monde occidental.

M. Trudeau a aussi affirmé qu'il faut la soutenir l'économie « avec passion et détermination, afin que les travailleurs de la classe moyenne soient capables d'améliorer leur sort dans les années à venir. » Selon lui, les Conservateurs n'ont démontré aucun respect pour la population qu'ils représentent jusqu'à présent.

Il a présenté certaines mesures concernant l'aide aux familles et a expliqué combien il

était important de soutenir les PME pour diversifier l'économie vers un mode multidirectionnel, plutôt que de tout miser sur le secteur pétrolier.

À la fin de la rencontre, Mme Normand a réitéré sa position en affirmant que les grands enjeux de la région devront être défendus auprès du gouvernement, et qu'avec l'équipe de Justin Trudeau elle a la conviction que cela sera réalisable.

Après le repas, Mme Normand a pu profiter d'un moment avec son chef pour lui présenter son équipe.



La candidate libérale Marie-Josée Normand en compagnie du chef du parti Justin Trudeau.

Retard et quelques frais supplémentaires pour l'édifice Claude-Béchar

SAINT-PASCAL — Un retard d'au moins un mois affecte le déroulement des travaux du nouveau bâtiment de la MRC de Kamouraska, l'édifice Claude-Béchar.

Un changement dans les plans initiaux a été effectué récemment. « Au départ, on privilégiait le bois, mais comme nous sommes dans une zone sismique à risque élevé, il a

fallu mélanger l'acier et le bois », explique le préfet de la MRC de Kamouraska Yvon Soucy. « Le constructeur attend des éléments de structure ». Les travaux devraient repren-



Les travaux reprendront à la mi-février.

STÉPHANIE GENDRON

dre à la mi-février. Ce retard et les modifications au plan entraîne des frais supplémentaires de 24 000 \$, sur un projet de 4 M\$. Le bâtiment devrait finalement être livré à la fin du mois d'août, plutôt que juillet. « Cela ne cause pas de problèmes à nos futurs locaux », conclut le préfet.

MÉDECINE ESTHÉTIQUE
Docteur Christian Roux
médecin de famille

- Traitement de varicos
- Traitement de la couperose
- Traitement anti-ride
- Gel injectable
- BOTOX Cosmétique^{MD}

Sur rendez-vous seulement
418 551-2172 (laissez un message)
www.drchristianroux.com

1002A, 6^e Avenue - 2^e étage
La Pocatière
(à côté de la pharmacie Brunet)

Automobile Moto
Prochaine théorie auto : 24 février 2015 à LA POCATIÈRE

L'ÉCOLE DE PILOTAGE
RIVIÈRE-DU-LOUP
Nous formons des pilotes!

Cyclomoteur Spyder

pilotage@videotron.ca Tél. : 418 867-3551

Pour la Fête des Amoureux...
Offrez à une personne aimée
une journée inoubliable...

LA GRAND VOILE

Auberge et Centre de santé

Ouvert à l'année

Kamouraska 418 492-2539
www.lagrandoile.ca

club★voyages FP
Titulaire d'un permis du Québec

190, boul. Hôtel-de-Ville
Rivière-du-Loup
418 862-8737 | 1 800 463-1263
Pour la région de La Pocatière
418 856-5950

NEW YORK À PÂQUES!
2 AU 6 AVRIL 2015
DÉPART DE LA RÉGION
NOTRE VOYAGE À NEW YORK (4,5 JOURS):
le Choix des Connaisseurs

Nous avons sélectionné un voyage de 4 1/2 jours, vous donnant le temps de découvrir New York. Avec nos deux choix d'hôtels, l'un au cœur de Manhattan et l'autre au New Jersey, nous sommes en mesure de répondre au budget de chacun et de vous faire profiter au maximum de votre séjour à New York.

Tous les détails de ce départ auprès de votre conseiller ou visitez notre site web
www.fp.clubvoyages.com sous l'onglet notre agence

*Offre de base est de 1 mille de récompenses pour chaque tranche de 35 \$ que vous dépensez pour un forfait vacances, portion croisière ou vol notisé. Non applicable sur les billets d'avion ou de train réguliers, les réservations d'hôtel et d'automobile payées localement, les taxes, honoraires professionnels, assurances et produits de devises étrangères. MD/MC
Marque déposée/de commerce d'AIR MILES International Trading BV, employée en vertu d'une licence par LoyaltyOne, Co. et Transat Distribution Canada Inc.

Histoires de tempêtes hivernales

On dit souvent que les hivers ne sont plus comme avant. Les grandes tempêtes de neige se font plus rares. Dans l'histoire régionale, celles-ci ont marqué l'imaginaire. On peut penser à la fameuse tempête du siècle du 3 au 5 mars 1971. Mais il y en a eu d'autres tout aussi marquantes en termes de précipitations et généralement en mars.

YVES HÉBERT, COLLABORATION SPÉCIALE



Automobiles et camions immobilisés au restaurant Au Martinet, le 29 mars 1955. (Source : Archives de la Côte-du-Sud et du collège de Sainte-Anne-de-la-Pocatière)

La tempête du 26 et 27 mars 1955 est considérée comme l'une des cinq plus importantes tempêtes qu'ait connues le Québec depuis le début des années 1940. Si à l'aéroport de Montréal, on enregistre 49 cm de neige, la Côte-du-Sud en a certainement reçu davantage. En 1969, lors de la période des fêtes, une tempête laissant plus de 50 cm de neige touchait également la vallée du Saint-Laurent.

La tempête du 3 au 4 mars 1971, appelée la

tempête du siècle, a frappé la Côte-du-Sud de plein fouet avec ses vents et les bancs de neige imposants qu'elle a laissés derrière elle. Il est certain qu'en montagne, les précipitations ont été plus importantes. Sainte-Perpétue enregistre 38 cm de neige, Saint-Pamphile, 60 cm et Saint-Éleuthère, 74 cm.

Sur la photographie d'accompagnement prise au lendemain de la tempête des 26 et 27 mars 1955, on aperçoit des automobiles

et des camions qui ont été forcés de s'arrêter au restaurant Au Martinet à La Pocatière, à la croisée des routes 132 et 230.

Au début des années 1950, le propriétaire de ce restaurant, Isidore Hudon, avait posé

aux extrémités du toit des sculptures représentant le martinet ramoneur, un oiseau nichant dans les cheminées des maisons. On peut se demander si les tempêtes et le vent n'ont pas entraîné la disparition de ces sculptures, symboles du restaurant.

Carrefour des jeunes



LA POCATIÈRE – Le Carrefour des Jeunes inc. de La Pocatière remercie la fondation Bon départ de Canadian Tire du Québec, M. Marc-André Lord, propriétaires de la succursale Canadian Tire de La Pocatière et de Montmagny, pour un don de 3760 \$. Cette somme permettra aux jeunes d'acquiescer du matériel sportif et récréatif pour leur maison des jeunes, ce qui rendra leur milieu plus convivial et plus attrayant. Le

Carrefour des jeunes rejoint environ 200 jeunes différents sur une base annuelle. De gauche à droite : Noémie Demers, membre du conseil d'administration du Carrefour des jeunes, Catherine Vaillancourt, coordonnatrice, Jonh-William Keighan, membre jeune du conseil d'administration, William Dubé, jeune du Carrefour et M. Marc-André Lord, propriétaire du Canadian Tire de La Pocatière et Montmagny.

Piédestal

Réflexologie
Soins podologiques

Nathalie Soucy
Réflexologue
418.860.1283

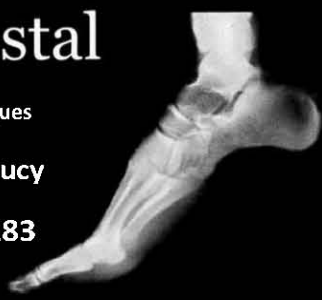

Pour la
SAINT-VALENTIN
offrez-lui... l'endroit parfait !



À GAGNER :

L'album
« LE DÉSERT,
LA TEMPÊTE »
de Sophie
Pelletier.



Pour participer, rendez-vous sur
www.leplacoteux.com, section concours

Placoteux

Une p'tite jasette

Activités au Centre-Femmes La Passerelle du Kamouraska. Venez vous amuser en participant à un jeu de table où sont mises en situation huit femmes avec huit budgets et vécus différents. Cette activité aura lieu le mercredi 18 février à 13 h 30, au Centre-Femmes. Inscrivez-vous au 418 492-1449.

Sophie Pelletier

Le disque de Sophie Pelletier, *Le désert, la tempête*, se hisse dans les meilleures ventes de la semaine et ce, seulement quelques jours après sa sortie, le succès se confirme donc pour Sophie qui ravit autant le public que les critiques.

La petite princesse

L'auteur Mario Sévigny sera à la librairie L'Option de La Pocatière le 13 février prochain pour dédicacer son roman *La petite princesse*. Après une démarche très particulière qui a demandé plus de seize ans de sa vie, il nous amène droit au fond de notre cœur et nous fait prendre conscience de l'importance de réfléchir à différents sujets concernant notre mode de vie actuel.

Invitation

Les membres de la Société d'horticulture de Kamouraska-l'Islet sont invités à une activité d'échanges de boutures de plantes d'intérieur, le mercredi 18 février, à 19 h 30, aux serres de l'ITA de La Pocatière. Des conseils horticoles seront fournis à ceux qui le désirent.

Précision

Dans le texte « Cri d'alarme des étudiants pour les milieux naturels » publié la semaine dernière, le cas de la technicienne qui travaillait sur une espèce aquatique dont le poste a été coupé n'est pas à La Pocatière comme mentionné.



L'HEBDOMADAIRE DE LA CÔTE SUD
le placoteux
Journal coopératif

491, avenue D'Anjou
Saint-Pascal (Québec) G0L 3Y0
418 492-2706 • Téléc. : 418 492-9706
901C, 4^e Avenue
La Pocatière (Québec) G0R 1Z0
418 856-5172 • Téléc. : 418 856-5734
24, avenue Saint-Magloire
Montmagny (Québec) G5V 2W5
418 241-2146 • Téléc. : 418 241-2151

www.leplacoteux.com

DIRECTEUR GÉNÉRAL
Bruno Lacroix (poste 109)

RÉDACTEURS EN CHEF
Maurice Gagnon (poste 104)
Richard Lavoie (poste 203)

JOURNALISTES
Tommy Lavoie (poste 103)
Éliane Vincent, Virginie Guibert
Stéphanie Gendron

VENTES
Raymond Frève, directeur (poste 105)
Pierre Dumais (poste 122)
Édith Lévesque (poste 108)
Josée-Anne Gaulin
(poste 202) 418 234-4118
Brigitte Boulet (poste 201)

ADMINISTRATION
Roselyne Laplante (poste 102)

PRODUCTION
Marjorie Ouellet, coord. (poste 111)
Ginette Lavoie, Manon Brousseau
(poste 106)

RÉCEPTION - PETITES ANNONCES
Huguette Bossé (poste 101)
Brigitte Boulet (poste 201)

CONSEIL D'ADMINISTRATION
Claude Gagnon, président
Rémi Pelletier, vice-président
Gilles Guilbert, secrétaire
Luc Morneau, directeur
Raymond Frève, directeur

Fait de plus de 50%
de papier recyclé.
Merci de recycler ce journal.

Édition Kamouraska-L'Islet 18 325 copies
Édition Montmagny 13 753 copies

Notre responsabilité pour une erreur ou omission ne peut excéder le montant déboursé par l'annonce. Nous ne pouvons garantir l'exactitude des couleurs imprimées. Toute reproduction intégrale ou partielle du contenu de ce journal est interdite sans l'autorisation de l'éditeur. ISSN 0908-207X. Dépôt légal : 1^{er} trimestre 1979.

Société canadienne des postes envois de publications canadiennes, contrat de vente #0187755.

ABONNEMENT : Pour l'extérieur : 75\$/année. TPS et TVQ incluses

hebdomas
QUÉBEC

RÉSEAU SÉLECT

Belle réussite pour la 20^e Fête d'hiver de St-Jean-Port-Joli

SAINT-JEAN-PORT-JOLI - Le froid mordant de la dernière fin de semaine n'aura pas empêché quelque 10 000 personnes de célébrer l'hiver lors de la fameuse Fête d'hiver de St-Jean-Port-Joli. Pour ce vingtième anniversaire, le public a profité du spectacle des compétitions de sculpture sur neige, spectacles de musique, feu d'artifice, cinéma extérieur, tire d'érable sur neige, promenades en traîneaux à chiens.

Gaétan Caron, président de la Fête d'hiver, se réjouissait lundi matin du bilan de l'événement. « Les gens nous attendent, c'est le premier événement de l'année, il y a beaucoup d'animation sur le site. La Fête d'hiver a été confirmée comme destination touristique pour les gens de l'extérieur », dit-il en citant l'exemple de touristes mexicains, invités par leurs amis québécois, qui avaient spécialement pris leurs vacances afin de ne pas rater la fête hivernale de St-Jean-Port-Joli.

Le grand gagnant de la compétition, volet international, est Pixel de l'équipe représentant le Canada (Ross Baisas, Antonio Baisas et Sébastien Therrien sculpteurs). L'œuvre a remporté les honneurs d'être à la fois l'œuvre favorite du jury et du public.



Au volet provincial, La forge de l'équipe de la Beauce (Éric Blais, Samuel Rodrigue et Ayla Beaudry) a reçu les mentions du public et des artistes-sculpteurs. Le jury a quant à lui offert sa mention à l'équipe de Québec 2 (Warren Chabot, Jean-Pierre Dupont et Julie Guérin) pour Le combattant Beta splendens.

Le jury a remis sa mention à Une once de folie, pièce réalisée par les jeunes de l'école secondaire Barthélemy de Joliette (Lidya Boutin-Boisvert, Sébastien Laurin et Marie-Janik Pagé-Villeneuve). L'équipe de l'école secondaire Jacques-Rousseau de Longueuil (Angélique St-Pierre, Audrey-Ann Bonin et Kevin Carson) a quant à elle remporté les mentions du public et des artistes-sculpteurs avec La passion des amours anciens. (V. G.)



Ma vie. Mon décor.

DECO SURFACES
www.decosurfaces.com

Maintenant **OUVERT LE DIMANCHE** de 11 h à 16 h

Coloristes et designers pour des conseils judicieux dans le choix de votre peinture!

SICO

Caroline

RONA **DECO SURFACES**
CENTRE DE RENOVATION
CAMILLE DUMAIS!
1005, rue Lévesque, Saint-Pascal (Québec) G0L 3Y0 Tél. (418) 492-2347
www.camilledumais.com LIVRAISON PARTOUT AU QUÉBEC

Table d'hôte
Du jeudi 12 au dimanche 15 février 2015

Entrées

- Fondue au fromage 266 servi avec confit d'oignon
- ou
- Salade de betterave et terrine 3 gibiers

Potage
Potage Argenteuil

Plats principaux

- Notre fameux porc braisé 25,95\$
- Pavé de saumon 23,95\$
- Pâtes fraîches linguinis aux fruits de mer 23,95\$
- Parmentier à l'effiloché de canard 24,95\$

Dessert

- Mousse trois chocolats avec coulis aux fruits de la passion

Thé, café

Nouveau
Accord Mets et Vins
Vins sélectionnés spécialement pour votre repas 4 services (kir, 2 vins et Porto). Renseignez-vous!

À GAGNER
À l'achat de notre table d'hôte Saint-Valentin
Courez la chance de GAGNER
un **BILLET** pour le **SPECTACLE** de **LUC LANGEVIN, ILLUSIONNISTE**
27 février au Centre culturel de Rivière-du-Loup

Resto
Le Bec Fin
Saint-Pascal Suivez-nous sur **f** **418 492-3039**

LUC LANGEVIN ILLUSIONNISTE
RELEVEMENT DE L'ÉPÉE
OKI

VISITEZ VOTRE CONCESSIONNAIRE PENDANT **LA VENTE PRÊT À PARTIR** ET OBTENEZ JUSQU'À **\$1,000⁺** DE RABAIS SUR MODÈLES 2014 SÉLECTIONNÉS

3 ANS^{*} DE GARANTIE PROLONGÉE SUR MODÈLES 2015 SÉLECTIONNÉS

LA VENTE PRÊT À PARTIR
can-am

DÉPÊCHEZ-VOUS, CETTE OFFRE SE TERMINE BIENTÔT.

Jean MORNEAU Depuis 1950
www.jeanmorneau.com

735, Taché, Saint-Pascal 91, boul. Cartier, Rivière-du-Loup
418-492-3632 1-888-297-3632 418-860-3632 1-877-860-3632

Passez voir le **TOUT NOUVEAU OUTLANDER L 2015** à partir de **7 794\$** avec sa **GARANTIE de 5 ANS**

can-am **can-am** **can-am**
Can-AmOffroad.com

Les manifestants hurlent D'Amour

PAR CATHY GAGNON, JOURNALISTE INFODIMANCHE.COM

RIVIÈRE-DU-LOUP – C'est sous le thème « Hurlons D'Amour pour notre région » que s'est tenue le samedi 7 février devant les bureaux de Jean D'Amour à Rivière-du-Loup, une manifestation organisée par le Conseil central du Bas-Saint-Laurent (CCBSL-CSN) contre les mesures d'austérité du gouvernement Couillard.

En plus des militants et des représentants de l'exécutif de la CSN, de nombreux représentants de divers organisations et organismes locaux et régionaux ainsi que des citoyens étaient présents. Nancy Legendre, présidente du CCBSL, Jean Lacharité, vice-président de la CSN et basé à Montréal, ainsi que Mario Guertin du CCBSL ont pris la parole du côté syndical.

Du côté des organismes et des citoyens, Marie-Neige Besner de la nouvelle organisation citoyenne « Touche pas à ma région BSL », Véronique Thibeault et Anaïs Giroux-Bertrand de la TROC BSL ainsi que le comédien Christian Bégin ont parlé aux manifestants.

Jean d'amour absent

Ainsi, Mme Legendre mentionnait que, la nuit précédant la manifestation, une vigile était postée devant les bureaux du député et ministre D'Amour, en réaction au bâillon imposé par le gouvernement le vendredi 6 février en lien au projet de loi 10 en santé.

Elle s'adressait ainsi au ministre D'Amour



Les manifestants regroupés samedi devant les bureaux de Jean D'Amour.

qui était absent : « Le message est clair, ça ne passe pas chez nous. Ce que nous sommes venus dire à M. D'Amour est très simple. Vous serez ministre de quoi quand vous l'aurez fermé, notre région? Vous êtes très fier

d'être nommé ministre. Mais ça vient avec des responsabilités. Maintenant, levez-vous et tenez-vous debout pour notre région! »

S'adressant ensuite au premier ministre Couillard, elle le sommait de cesser de s'approprier la majorité silencieuse puisqu'à la suite de sa tournée de la région, elle est à même d'affirmer que des familles, des personnes âgées et que tous les gens rencontrés sont unanimement contre toutes ces coupures qui viennent attaquer les plus vulnérables et démunis.

Pour symboliser le bâillon imposé, des masques de chirurgiens marqués d'une croix ont été distribués dans la foule qui a ensuite observé une minute de silence.

LA JALOUSIE ECONOMIE

Un design et un prix qui feront des jaloux.

0 \$ d'acompte
sur tous ces véhicules



Modèle S illustré

Corolla CE 2015
17 680 \$

189 \$/mois
en location
60 mois
Équivalent à 44 \$**/semaine

Aucun paiement pendant 90 jours avec le financement à l'achat***



Modèle HB SE illustré

Yaris HB CE 2015
16 205 \$

178 \$/mois
en location
60 mois
Équivalent à 41 \$**/semaine



Modèle 4RM Limited illustré

RAV4 2RM LE 2015
26 020 \$

295 \$/mois
en location
60 mois
Équivalent à 68 \$**/semaine



Toyota, c'est moins cher que vous pensez.
Jusqu'au 2 mars seulement, chez vos concessionnaires Toyota du Québec



RIVIÈRE DU LOUP

159 A, Fraser, Rivière-du-Loup 418 862-3222



RICHARD PELLETIER
DIRECTEUR GÉNÉRAL
CO-PROPRIÉTAIRE



MICHELINE DUMAS
DIRECTRICE
COMMERCIALE



STEEVE PELLETIER
CONSEILLER



CLAUDE PARADIS
CONSEILLER
418 867-0863



CHRISTIAN LAGACÉ
CONSEILLER



KEVEN CHAREST
CONSEILLER

Le milieu doit soutenir son Expo

MONTMAGNY - En 2013 et 2014, l'Exposition provinciale de Montmagny a connu une hausse du nombre de visiteurs et une amélioration de ses finances. Mais, avant de crier victoire, il est important que l'événement sente le soutien de son milieu. En ce sens, 2015 sera une année cruciale, selon son directeur général, Christian Pons.

MAURICE GAGNON



Mario Cantin, secrétaire, Sylvie Dionne, présidente et Christian Pons, directeur général devant les membres réunis en assemblée générale annuelle.

Monsieur Pons a participé en tant que délégué de la Société d'agriculture du comté de Montmagny (SACM) et administrateur de l'Association des expositions agricoles du Québec (AEAQ) au congrès de l'International Association of Fairs and Expositions à Las Vegas. Il en arrive avec l'idée que l'expo magnymontoise doit pour sa survie revenir aux sources, à des activités plus « terre à terre » plutôt que de gros shows, et mettre l'accent sur la communication. Elle doit aussi continuer son virage agroalimentaire. La tarification a été simplifiée. L'accès au site coûtera 5 \$ pour les moins de 12 ans et 10 \$ pour les 12 ans et plus. Les visiteurs achèteront sur place les coupons pour les manèges de Beauce Carnaval.

« Nous sommes une exposition régionale qui accueille un événement provincial », a déclaré M. Pons en référence aux juge-

ments provinciaux d'animaux que l'événement tient depuis deux ans. À ce chapitre, le directeur général ne croit pas que ceux-ci retournent à Expo Québec qui s'est retirée du volet agricole. « Nous avons la chance de pouvoir tenir la finale de jugements provinciaux dans notre région, nous devons être présents pour encourager cette activité », ajoute-t-il. Christian Pons insiste d'ailleurs sur l'importance pour les gens de la région de participer à l'expo, voire d'en être les ambassadeurs.

Une année importante

En assemblée générale, mardi dernier, devant les membres de la SACM, M. Pons a mentionné que 2015 serait une année importante pour la survie de l'Expo qui se tiendra du 26 au 30 août. Selon le bilan obtenu, il faudra, dit-il, se poser la question à savoir si

on garde cette activité. M. Pons est tout de même optimiste et croit que Montmagny a un énorme potentiel pour maintenir une exposition agricole sur son territoire. Les résultats sont d'ailleurs encourageants. La SACM a clôturé son année financière avec un surplus de 71 000 \$, essentiellement attribuable à la vente à la ville de Montmagny du terrain sur lequel se trouve l'aréna, comparativement à une perte de 246 000 \$ l'année précédente. L'Expo elle-même a vu croître son achalandage de 13 000 à 16 000 visiteurs de 2013 à 2014. Elle est passée d'une perte de 137 000 \$ en 2013 à un déficit de 66 000 \$ en 2014.

L'événement semble être sur une bonne pente, mais il reste encore des efforts à faire pour rétablir les finances et accroître sa visibilité. Christian Pons insiste sur le fait que des partenariats sont nécessaires avec les autres foires agricoles de Chaudière-Appalaches, l'UPA et le MAPAQ. M. Pons a été engagé en 2014 à titre de directeur général pour redresser la situation financière de la

SACM et pour remettre l'Exposition provinciale sur ses rails. C'est ce qu'il s'emploie à faire. Depuis novembre 2014, il agit à ce titre en tant que consultant externe.

Administrateurs

L'assemblée générale annuelle a été l'occasion de souligner l'arrivée de nouveaux administrateurs au sein de la SACM : M. Yvan Godbout, membre du c.a. de la COOP IGA extra de Montmagny, et M. Frédéric Poulin, membre du c.a. de la Fromagerie Île-aux-Grues. « Nul doute que l'expertise de ces nouveaux membres saura favoriser le tournant vers le secteur de l'agroalimentaire pris par l'Expo », croit la présidente, Sylvie Dionne.

Le nouveau conseil d'administration se compose de Sylvie Dionne, présidente; Yvan Godbout : vice-président; Mario Cantin : secrétaire; Mylène Fournier, Vincent Lamarre, Frédéric Poulain et Carole Lemieux, administrateurs.

NOUVEAUX LOGEMENTS à Saint-Pascal

Nouvelle construction incombustible
Grands 4 1/2
Pour personne de 50 ans et plus
Tranquillité
À partir de 795\$/mois
Livraison le 1^{er} juillet 2015



5 À 7
INFORMATION
LE MARDI 10 MARS
Confirmez votre présence

Pour réservation, contactez Dany Lévesque

418 856 6666

MÉGA RABAIS

Kawasaki

Pour février 2015

RABAIS jusqu'à
1 400\$



NINJA 300 2014 À partir de **4 395\$**
Transport et PDI inclus
Quantité limitée. Valide jusqu'au 28 février 2015

Détails chez :



VENTE ET SERVICE

Paul Lévesque, prop.

196, chemin Haut de la Rivière
Saint-Pacôme • 418 852-2922

www.techminimecanique.com

LIQUIDATION d'hiver

Dès le mercredi 11 février



50%

de rabais
sur notre prix original*

sur les vêtements d'hiver
pour junior
(manteaux et/ou pantalons)**

40% à 50%

de rabais
sur notre prix original*

sur une vaste sélection de vêtements d'hiver
(manteaux et/ou pantalons)**

30% à 50%

de rabais
sur notre prix original*

TOUS les skis alpins, bottes et fixations
TOUS les skis de fond, bottes et fixations
TOUTES les planches à neige, bottes et fixations
TOUTES les raquettes à neige
TOUTES les bottes d'hiver

*Certains magasins franchisés Intersport® peuvent avoir offert des produits à un prix moindre que notre prix original. La sélection de produits et les prix peuvent varier d'un magasin à l'autre.
**Excluant les produits Canada Goose.

INTERSPORT
DU SPORT POUR TOUS

Trouvez le magasin le plus près sur intersport.ca

facebook.com/intersport.ca

Le député Lapointe accepte les excuses

Les services de sécurité du Sénat ont clarifié qu'il s'agit d'un agent de leur service, et non pas de la GRC, qui a refusé l'accès au Parlement, mercredi dernier, au député François Lapointe (Montmagny-L'Islet-Kamouraska-Rivière-du-Loup). Le directeur des services de sécurité du Sénat, M. MacDonald, a assuré au député Lapointe que le privilège d'accès des parlementaires est primordial dans l'exercice des fonctions des agents de sécurité du Parlement. M. MacDonald a donc offert des excuses au député Lapointe. « J'accepte sans réserve ces excuses, et je ne déposerai aucun blâme envers l'agent. Les agents des services de sécurité vivent assez de stress depuis l'attaque du Parlement par un homme armé. En plus, ils doivent s'adapter à de nombreuses modifications des directives apportées à la sécurité depuis ces événements », a dit le député Lapointe.

Méga relâche

L'équipe des Services récréatifs, culturels et communautaires (SRCC) de la Ville de La Pocatière annonce à la population pocatoise et environnante la parution de la programmation spéciale de la relâche scolaire 2015.

Sous le thème La méga relâche, « LOL! », la joyeuse face sourire propose une programmation variée, avec plus de 30 activités pour tous, des ateliers de découvertes, des activités familiales, des activités pour les tout-petits et pour les adolescents, un spectacle, des sorties, le tout à des prix « drôlement » économiques.

Pour les activités qui requièrent une inscription, on peut le faire dès maintenant, au bureau des SRCC de la Ville de La Pocatière ou par la poste. Tous les détails au www.lapocatiere.ca.

La programmation sera distribuée par la poste dès le 12 février prochain. D'ici là, souriez la vie et « LOL! ». Le bureau des SRCC ouvrira ses portes les 18 et 19 février jusqu'à 19 h 30, et prolongera son horaire les 24, 25 et 26 février de midi à 13 h 30 afin de faciliter les inscriptions.

20 PILULES CHAQUE JOUR

SEULEMENT
POUR DIGÉRER
LES ALIMENTS

Une autre raison
qui explique
pourquoi la fibrose
kystique est une
maladie plutôt
dure à avaler.



Pour obtenir plus
d'information et appuyer
la recherche sur la fibrose
kystique, consultez le site
senoyerdelinterieur.ca

Fibrose kystique
Québec
Donnez la souffée de vie™

L'ASSOCIATION DU CANCER DE L'EST-DU-QUÉBEC RÉCOLTE 100 453 \$

L'Association du cancer de l'Est du Québec annonce les résultats de sa campagne corporative 2014 réalisée auprès de la communauté d'affaires du Bas-Saint-Laurent, de la Côte-Nord, de la Gaspésie et des Îles-de-la-Madeleine. Au total, ce sont 100 453 \$ qui ont été récoltés l'automne dernier auprès des donateurs et partenaires de l'organisme 100 % régional. Cette somme, qui vient boucler l'année financière 2014, servira à déployer et maintenir des services qui répondent humainement aux besoins exprimés par les personnes atteintes de cancer et leurs proches dans l'Est-du-Québec.

TOUCHE PAS À MES RÉGIONS!

Déjà 5 725 personnes ont uni leur voix à la Coalition « Touche pas à mes régions! pour le développement et la vitalité du Québec », dont les signataires fondateurs regroupent une centaine d'artistes et personnalités politiques. Parmi eux, on retrouve, entre autres, le comédien de Saint-Germain, Christian Bégin, le préfet et maire de Montmagny, Jean-Guy Desrosiers, l'ex-maire de Saint-Pamphile et ex-préfet de L'Islet, Réal Laverdière, Alain Grenier, président de la Commission scolaire de la Côte-du-Sud et Kim Cornelissen de Sainte-Louise, consultante en développement régional. Née d'une volonté citoyenne de mobilisation pour dénoncer les mesures d'austérité, la Coalition demandera au gouvernement du Québec de sursoir aux décisions qui concernent le développement régional.

NEUF RELAIS POUR SAUVER PLUS DE VIES

Les Relais pour la vie de la Société canadienne du cancer des régions de Québec et de Chaudière-Appalaches lancent leur campagne d'inscription. Formez une équipe, ramassez des dons et relevez le défi de marcher toute la nuit avec vos parents et amis. Formez un groupe de 10 à 15 participants et inscrivez-vous à l'un des neuf Relais pour la vie sur le site www.relaispourlavie.ca. Vous vous engagez à recueillir des fonds afin d'aider la Société canadienne du cancer à sauver plus de vies. Chaque participant s'engage à recueillir au moins 100 \$, soit 1000 \$ et plus par équipe. Le Relais pour la vie est une marche de nuit amicale et inspirante, d'une durée de 12 h. La Pocatière : 6-7 juin, piste extérieure du Centre Bombardier.

DES ŒUVRES DU MUSÉE DU BAS-SAINT-LAURENT AU CENTRE CULTUREL

Depuis quelques jours, les spectateurs qui fréquentent le Centre culturel ont la chance de contempler les nouvelles œuvres qui ont élu domicile dans l'établissement. 14 œuvres de la collection du Musée du Bas-Saint-Laurent ornent les murs de la billetterie, des bureaux administratifs et occupent l'espace dans les ailes est et ouest qui mènent au balcon de la salle de spectacle. « Il s'agit d'un premier partenariat entre Rivière-du-Loup en spectacles et le Musée. Nous sommes très fiers de cette première qui n'est que le début d'une série de collaborations » affirment Pierre Levesque, directeur général de Rivière-du-Loup en spectacles et Mélanie Girard, directrice générale du Musée du Bas-Saint-Laurent.



VOYAGE

La Pocatière

402, 4e Avenue
La Pocatière (Québec)
G0R 1Z0
Tél.: 418-856-4129
Watt : 1-800-882-4129
Télex: 418-856-3347
Courriel : voyagelapocatiere@qc.aira.com
Site Internet : www.voyagelapocatiere.com
Détenant d'un permis du Québec

Danie Jean, directrice-générale Suivez-nous

VACANCES À SORRENTO (ITALIE)
DU 2 AU 24 AVRIL 2015 À partir de 2622 \$

Récemment rénové dans un paysage exceptionnel, **HÔTEL ADMIRAL 4***
Solarium et terrasse pour un séjour de détente, chefs professionnels avec cuisine spécialités locales, régionales et internationales, savourer votre repas dans un restaurant avec vue panoramique
Vol aller-retour Montréal-Paris-Naples et Rome-Paris-Montréal sur les ailes d'Air France
Incluant 2 repas par jour (petit-déjeuner et repas du soir)





IRLANDE & ÉCOSSE
DU 13 AU 30 SEPTEMBRE 2015 À partir de 5985 \$

18 jours/16 nuits/36 repas (18 petits déjeuners, 18 soupers (dont un souper traditionnel avec spectacle à Dublin)
Transport aérien avec Air Canada en classe groupe Québec/Dublin/Édimbourg/Québec via Toronto
Itinéraire : Dublin, Waterford, Killarney, Galway, Derry, Belfast, Glasgow, Fort William, Inverness, Aberdeen, Édimbourg.





NEW YORK À PÂQUES
4,5 JOURS, DU 2 AU 6 AVRIL 2015 À partir de 449 \$
en occ. quad.

4,5 jours/3 nuits en hôtel 4 étoiles au New Jersey, au Hilton Hasbrouck
3 petits déjeuners inclus.
Transport en autocar de luxe au départ de La Pocatière
Tour d'orientation pédestre du « Midtown », circuit Downtown (New York), tour panoramique « by night »
Nombre de place : 44 disponibles





Samana (République Dominicaine)
DU 3 AU 10 AVRIL 2015 À partir de 1569 \$

dernière chance
Grand Bahia Principe El Portillo, 4,5*
Vol de Québec avec Transat, 8 jours/7 nuits
En formule tout inclus.
Transport de la région
Nombre de places : 24 disponibles





Le tarif indiqué inclut toutes les taxes aéroportuaires, la TPS et la TVQ et les frais applicables. Les prix sont par personne en occupation double. Prix en vigueur jusqu'à la fin des inventaires indiqués. Pour les circuits, voir l'itinéraire détaillé à l'agence. **Le prix n'inclut pas la Contribution au fonds d'indemnisation des clients, des agents de voyages de 1\$/1000\$**

Combattez le froid

Le plus grand centre de poêles et foyers au bois EPA et aux granules de l'Est du Québec

FOYER Nordica au bois

INDUSTRIES SOCA



EPA

Fournaises
• 4 modèles disponibles
• Caddy
• Max Caddy
• Mini Caddy
• Granules

LE RUSTIC au bois

Nordica

INDUSTRIES SOCA

Produit québécois



Obtenez le **VENTILATEUR GRATUIT** sur les poêles Nordica, série Rustic et foyers Everest et Etra

SOLEO

FOYERS AU GAZ

Série Amadeo



Installation innovatrice dans un design intemporel

Disponible en 2 ou 3 faces

La chaleur et le charme d'un foyer de simple utilisation avec une télécommande

PS35



À partir de **1 860\$**

MT. VERNON AE aux granules



QUADRA-FIRE

CLASSIC BAY 1200



LE SANTA FE



VF-170



AUX GRANULES

POÊLE AUX GRANULES À HAUT RENDEMENT

70 000 BTU

- Ventilateur à vitesse variable de 455 PCM
- Surface de chauffage de 900 à 2 700 pi²
- 70 000 BTU de chauffage en entrée (élevé)

L'ensemble de distribution d'air s'attache sur le dessus de votre appareil Maxx /VF170.
C'est une excellente option pour les propriétaires qui désirent plus de contrôle. Ceci vous permet de distribuer de la chaleur dans multiples pièces à l'intérieur de votre demeure



Pour un chauffage écologique, économique, confortable et efficace

SERVICE D'INSTALLATION

Plus de 40 modèles sur place • Venez les voir chauffer!

Spécialiste depuis plus de 20 ans

RONA

DECO SURFACES

CENTRE DE RÉNOVATION

CAMILLE DUMAIS!

Licence RBQ : #1185-5277-70



PAYABLE DANS 3 MOIS

1005, rue Lévesque, Saint-Pascal (Québec) G0L 3Y0 Tél. : 418 492-2347

www.camilledumais.com LIVRAISON PARTOUT AU QUÉBEC

002R-06-15

photonews KAMOURASKA-L'ISLET - Édition n° 6 • 11 février 2015

11

Une murale pour les donateurs de la

LA POCATIÈRE – La Fondation de l'hôpital Notre-Dame-de-Fatima, qui fête ses 30 ans cette année, a dévoilé jeudi dernier, lors d'un 5 à 7, une murale en reconnaissance à la générosité des donateurs, de même qu'une plaque en hommage à Sr Cécile Malenfant qui fut, entre autres, directrice générale de l'hôpital pendant plus de 30 ans. Plusieurs invités étaient présents, dont M. Pierre Marchand, président du premier conseil d'administration, et M. Norbert Morin, député de Côte-du-Sud.

MAURICE GAGNON

Directrice générale de la Fondation depuis cinq ans, Sophie Robichaud a souligné l'importance d'une telle fondation. « Ce ne sont pas les défis qui manquent », disait-elle. À l'intention des donateurs, elle ajoutait avoir constaté au fil des ans à quel point ils sont engagés pour la santé. « La gratitude, a-t-elle dit, nous aide à jeter un œil derrière soi pour apprécier le chemin parcouru et souffler un peu dans notre quête constante d'atteinte de nos objectifs. »

Mme Robichaud a aussi mentionné que trois catégories de donateurs ont été créées de façon à remercier les personnes, physiques ou morales qui assurent l'avenir de la Fondation. Ce sont : les amis de la fondation, les membres honoraires et les gouverneurs, pour un don cumulatif de 5000 \$ et plus.

Président de la Fondation de l'hôpital Notre-Dame-de-Fatima, le docteur Gaétan Lévesque a souligné l'apport important de tous les donateurs qui, quel que soit le montant de

leur don, ont permis à l'organisme d'accumuler des sommes d'argent lui permettant d'accomplir sa mission, qui est de combler les besoins en équipements médicaux pour l'hôpital. Mission qui s'est élargie au cours des années avec la création du Centre de santé et de services sociaux de Kamouraska (CSSSK). « Grâce à la générosité de tous, la Fondation HNDF, contribue à maintenir, restaurer, améliorer la santé et plus encore, à sauver des vies », disait-il.

Équipements

Le docteur Lévesque a brossé un bref historique de la Fondation, rappelant les noms des membres du premier conseil d'administration. Il a aussi souligné que les investissements ont, au fil des ans, permis entre autres l'achat du premier tapis roulant et de l'échographe en cardiologie. Mentionnons aussi le réaménagement des soins intensifs en 1990, l'équipement d'endoscopie au bloc opératoire, l'équipement en radiologie et des appareils de réadaptations au

Québec Solidaire croit que les libéraux ne sont pas à l'écoute de la région

SAINT-PACÔME — Dans le contexte des nombreuses conséquences négatives des mesures d'austérité décrétées par le gouvernement libéral, Québec Solidaire Côte-du-Sud déplore l'attitude du député Norbert Morin.

« L'association constate que le député n'est pas à l'écoute des besoins exprimés par de nombreux organismes régionaux qui s'opposent aux coupures et à la centralisation annoncées ». L'abolition des Conférences régionales des élus et des Centres de santé et de services sociaux, la réduction de plus des deux tiers des budgets consentis aux Conseils régionaux de développement, le changement de mission des Carrefours jeunesse-emploi, la diminution du fonds de soutien aux territoires en difficulté, la fin de l'aide consentie à Solidarité rurale sont quelques-unes des mesures qui affecteront la capacité de notre région d'agir sur son développement. À cela, il faut ajouter les pertes d'emplois qui accompagnent ces mesures et qui s'additionnent à celles qui affectent déjà les services de santé et d'éducation.

Selon Jocelyn Berthelot de Québec solidaire Côte-du-Sud, « les libéraux abandonnent les régions à leur sort. Les politiques d'austérité privent notre région d'un nombre important d'emplois bien rémunérés, ce qui aura de graves conséquences sur son développement. Au cours des trois dernières années, la Côte-du-Sud a perdu près de 5 % de sa population et l'austérité libérale risque d'amplifier le phénomène et d'accroître l'exode des jeunes ».

M. Berthelot se réjouit toutefois de l'opposition affichée par de nombreux organismes et citoyens, mais se désole de l'attitude du député Norbert Morin. « M. Morin, a-t-il ajouté, plutôt que d'agir comme le représentant de la population qui l'a élu, se contente d'être le porte-parole d'un gouvernement centralisateur qui met en péril le développement de la Côte-du-Sud en la privant d'outils de développement et de nombreux emplois de qualité ».

kia.ca >

PAIEMENT 1/2 PRIX

« Paiement 1/2 prix » disponible jusqu'à un an au financement à l'achat des modèles Rio/Forte/Optima/Sorento 2015



RIO LX BM 2015
CLÉF D'OR « MEILLEURE DE SA CATÉGORIE » L'ANNUEL DE L'AUTOMOBILE 2015

ROUTE (BA) : 5,3 L/100 km VILLE (BA) : 7,3 L/100 km*

21\$ maintenant à partir de par semaine pour 69 paiements

0% financement à l'achat jusqu'à 84 mois

0\$ acompte*

Le montant de 21 \$ par semaine inclut un crédit « Paiement 1/2 prix » de 1 500 \$. Paiement basé sur le financement pour 84 mois de la Rio LX BM (R0541F) 2015. 21 \$ par semaine, pendant 69 semaines, puis, le paiement sera de 43 \$ par semaine*. Le crédit « Paiement 1/2 prix » peut être appliqué en entier pour réduire le prix d'achat.*



FORTE LX BM 2015
CLÉF D'OR « MEILLEURE DE SA CATÉGORIE » L'ANNUEL DE L'AUTOMOBILE 2015

ROUTE (BA) : 5,3 L/100 km VILLE (BA) : 8,0 L/100 km*

24\$ maintenant à partir de par semaine pour 62 paiements

0% financement à l'achat jusqu'à 84 mois

0\$ acompte*

Le montant de 24 \$ par semaine inclut un crédit « Paiement 1/2 prix » de 1 500 \$. Paiement basé sur le financement pour 84 mois de la Forte LX BM (F0541F) 2015. 24 \$ par semaine, pendant 62 semaines, puis, le paiement sera de 48 \$ par semaine*. Le crédit « Paiement 1/2 prix » peut être appliqué en entier pour réduire le prix d'achat.*



OPTIMA LX BA 2015

ROUTE (BM) : 5,7 L/100 km VILLE (BM) : 8,9 L/100 km*

36\$ maintenant à partir de par semaine pour 28 paiements

0% financement à l'achat jusqu'à 84 mois

0\$ acompte*

Le montant de 36 \$ par semaine inclut un crédit « Paiement 1/2 prix » de 1 000 \$. Paiement basé sur le financement pour 84 mois de l'Optima LX BA (OP742F) 2015. 36 \$ par semaine, pendant 28 semaines, puis, le paiement sera de 73 \$ par semaine*. Le crédit « Paiement 1/2 prix » peut être appliqué en entier pour réduire le prix d'achat.*



SORENTO LX BA 2015

ROUTE (BA) : 9,0 L/100 km VILLE (BA) : 12,7 L/100 km*

39\$ maintenant à partir de par semaine pour 60 paiements

0% financement à l'achat jusqu'à 84 mois

0\$ acompte*

Le montant de 39 \$ par semaine inclut un crédit « Paiement 1/2 prix » de 2 000 \$. Paiement basé sur le financement pour 84 mois du Sorento LX BA (SR75BF) 2015. 39 \$ par semaine, pendant 50 semaines, puis, le paiement sera de 79 \$ par semaine*. Le crédit « Paiement 1/2 prix » peut être appliqué en entier pour réduire le prix d'achat.*

ou 1000\$ BONI NOUVELLE ANNÉE*

SOYEZ PRÊT POUR L'HIVER AVEC NOS MODÈLES ÉDITION D'HIVER

SIÈGES CHAUFFANTS
VOLANT CHAUFFANT
RÉTROVISEURS CHAUFFANTS
PINEUS D'HIVER
DÉMARRÉUR À DISTANCE

PREND FIN LE 2 MARS

5 VOUS ÊTES BIEN COUVERT AVEC KIA : *Garantie complète sans souci de 5 ans/100 000 km

Le nouveau prix amical de Kia comprend les frais de transport et préparation ainsi que tous les droits gouvernementaux obligatoires. Il ne comprend pas l'immatriculation, les assurances, les frais de permis et les taxes applicables.

7, CÔTE SAINT-JACQUES RIVIÈRE-DU-LOUP

1 855 781-7798

Le pouvoir de surprendre



Maxime Poulin
Conseiller
418 714-3895



Christian Gagnon
Conseiller
418 860-3542



Daniel Dumais
Conseiller
418 498-2721



Serge Brelton
Directeur des ventes
418 863-1788



Dean Dubé
Propriétaire
418 860-3426



Stève Dubé
Propriétaire
418 862-8177

Les offres sont accessibles, sur approbation de crédit, à tout particulier qualifié qui prend possession d'un modèle Kia 2015 neuf sélectionné chez un concessionnaire participant du 3 février au 2 mars 2015. Le concessionnaire peut vendre ou louer à prix inférieur. Une commande du concessionnaire peut être requise. Des conditions s'appliquent. Visitez votre concessionnaire Kia pour tous les détails. (Certains sujets à changement sans préavis. Les véhicules libérés le sont à titre informatif et peuvent comporter des accessoires et/ou des options d'équipement supplémentaires. Le prix comprend les frais de transport et préparation jusqu'à 1665 \$, la taxe sur les pneus (5 \$) et la taxe sur le climatiseur (100 \$) lorsque applicable. Excluant les frais de permis, les assurances, l'immatriculation et les taxes applicables. *Valeur de Paiement jusqu'à 1/2 prix jusqu'à un an au financement à l'achat des modèles Rio/Forte/Optima/Rando/Sorento 2015, sur approbation de crédit auprès d'un concessionnaire participant entre le 3 février au 2 mars 2015. Offre « Paiement jusqu'à 1/2 prix » de 1 500 \$/2 000 \$/3 000 \$/1000 \$, Paiement basé sur le financement à l'achat des modèles Rio LX BM (R0541F)/Sorento LX BA (SR75BF)/Optima LX BA (OP742F) 2015, pendant 69/62/28 semaines, puis, le paiement sera de 43/48/73 \$/73 \$, le crédit « Paiement 1/2 prix » peut être appliqué en entier pour réduire le prix d'achat. *Le crédit « Paiement 1/2 prix » peut être appliqué en entier pour réduire le prix d'achat.*

Fondation de l'Hôpital Notre-Dame-de-Fatima



Le docteur Gaétan Lévesque, président de la Fondation, Mme Sophie Robichaud, directrice générale, et M. Guillaume Asselin, directeur artistique de Gigrave avec style, une division des Impressions Soleil de La Pocatière, concepteur de la murale.



Devant la plaque hommage à Sr Cécile Malenfant, son neveu, M. Gilles Morneau, et deux représentantes de la congrégation des sœurs de l'Enfant-Jésus de Chauffailles, Sr Clotilde Chénard et Sr Antonia Fortin.

début du programme Arc-en-ciel du cœur. Prochainement, un nouvel appareil d'échographie s'ajoutera pour l'urgence et le bloc opératoire.

trice générale du CSSSK ont aussi pris la parole pour remercier la Fondation.

« Pour souligner notre 30e anniversaire, notre Fondation a aussi instauré une Loto-Fondation qui nous a permis de dégager un profit de 17 000 \$. Avec des montants d'environ 70 000 \$ en 2013 et tout près de 100 000 \$ en 2014, totalisant plus de 1 300 000 \$ investis dans les soins au Kamouraska, et un capital accumulé de plus de 1 000 000 \$, je peux affirmer que la Fondation de l'hôpital Notre-Dame-de-Fatima est en santé et veut toujours participer au bien-être de la population desservie par le CSSSK », a ajouté le docteur Gaétan Lévesque.

M. Jean Desjardins et Mme Marie-Claude Ouellet, respectivement président et direc-

L'œuvre de Sr Cécile Malenfant

La Fondation de l'Hôpital de Notre-Dame-de-Fatima a fait apposer une plaque en l'honneur de Sr Cécile Malenfant de la communauté des Sœurs de l'Enfant-Jésus des Chauffailles. Elle a été directrice générale de l'hôpital pendant plus de 30 ans et l'une des pionnières de la Fondation.

« Fiers de poursuivre son œuvre, on se souvient d'elle pour sa persévérance et son dévouement sans borne à l'avancement et au développement de l'Hôpital Notre-Dame de Fatima », a déclaré le docteur Gaétan Lévesque, président de la Fondation, lors du dévoilement de cette plaque.

Parmi les grandes réalisations de Sr Cécile Malenfant, le docteur Lévesque a mentionné « la construction d'un hôpital plus vaste en 1960, la construction d'un pavillon annexé à l'hôpital en 1968 et l'agrandissement de la clinique externe en 1980. »

Le pavillon annexé à l'Hôpital porte le nom de Pavillon Cécile-Malenfant « en reconnaissance de ses nombreuses années de services pour le mieux-être des malades et de leurs familles à l'Hôpital Notre-Dame de Fatima. »

Soirée hypothécaire

Les Caisses Desjardins du Kamouraska recevaient le 28 janvier dernier quelques-uns de leurs membres afin de les informer sur l'acquisition d'une nouvelle propriété. Quelques invités, dont M. Claude Gagnon, notaire, Mme Mireille Morin, représentante hypothécaire ainsi que M. Pascal Alain, agent immobilier ont livré plusieurs informations pertinentes aux futurs propriétaires.

Un prix de 500\$ applicable à des frais de démarrage a été offert par tirage au sort à la fin de la soirée. Cette soirée était organisée conjointement par les caisses du Centre de Kamouraska, Des Champs et des Bois ainsi que L'Anse de La Pocatière.

Une soirée très appréciée des membres présents!



André Gagnon, directeur Marchés des particuliers (Centre de Kamouraska), le gagnant Maxime Caron de Saint-Pascal et Caroline Turcotte, directrice services aux particuliers (Des Champs et des Bois).



Desjardins
Regroupement des caisses
populaires du Kamouraska

Coopérer pour créer l'avenir



SALLE André-Gagnon





Laurent Paquin
Humour

Mercredi 25 février 20 h
L'œuvre est humaine
Prix : 45 \$



Alexandre Poulin
Chanson

Jeuili 26 février 20 h
Prix : Adulte : 25 \$
Étudiant : 15 \$

BILLETTERIE EN LIGNE
www.salleandregagnon.com
www.ticketpro.ca 1 866 908-9090
 Chez Métro Plus Lebel 418 856-3827
 Comptoir Sears de la Tabagie 418 492-3439
 Lunik à Saint-Pascal

418 856-1525, poste 2292
 sag@cegeplapocatiere.qc.ca
 140, 4^e Avenue, La Pocatière QC
 G0R 1Z0

0345P-06-15

aplaoteux KAMOURASKA-L'EST - Édition n° 6 • 11 février 2015

Les lettres publiées dans la rubrique «Place aux lecteurs» doivent être dûment signées par leur auteur (nom véritable) et comporter l'adresse complète (numéro civique, rue, municipalité) du signataire ainsi que le numéro de téléphone de façon à ce que l'éditeur puisse en vérifier l'authenticité. La longueur du texte ne devra pas excéder environ 1 500 caractères. Le journal «Le Placoteux» n'assume d'aucune façon la responsabilité des idées exprimées dans cette rubrique. Les lettres ne devront comporter aucun propos diffamatoires. De plus, le Journal se réserve le droit d'abréger une lettre ou de la corriger et ne s'engage pas à publier toutes les missives.

Dénonciation sur le processus d'audiences de l'Office national de l'énergie

L'Office national de l'Énergie a fait connaître la procédure à suivre pour être reconnu à titre de participant lors des audiences qui se dérouleront dans le cadre du projet d'oléoduc Énergie Est et du projet de port pétrolier à Cacouna. Cette procédure doit se terminer le 3 mars. Par ailleurs, le 5 février dernier, le président du projet d'oléoduc Énergie Est, François Poirier, a indiqué, par voie de communiqué, que TransCanada se

donne jusqu'au 31 mars pour prendre une décision sur l'implantation d'un terminal pétrolier à Cacouna. À titre de député de Montmagny-L'Islet-Kamouraska-Rivière-du-Loup, je dénonce l'empressement de l'Office et la confusion qui en découle quant aux intentions de TransCanada sur l'implantation d'un terminal pétrolier à Cacouna et le projet d'oléoduc Énergie Est. J'ai demandé que l'ONÉ repousse le début du processus

de consultation tant que TransCanada n'aura pas précisé ses intentions. Cependant, rien dans la réglementation ne peut empêcher l'ONE de faire les choses à l'envers du bon sens. Il y a donc une chance qu'il soit nécessaire, pour faire entendre nos opinions, de participer au processus de sélection des participants qui se terminera le 3 mars. Je dois donc informer la population du comté des procédures en place pour éviter que l'in vraisemblable confusion provoquée par l'ONE fasse en sorte que les citoyens et organisations qui ont des suggestions, des inquiétudes ou un argumentaire critique soient évincés du processus.

Explications d'un processus précipité

Les personnes ou les groupes, dont les municipalités, ont jusqu'au mardi 3 mars pour déposer une demande pour participer aux audiences. La période de réception des demandes débutait le mardi 3 février dernier. Notons que les municipalités traversées par l'oléoduc, ou par un cours d'eau susceptible de subir un déversement, tiennent leurs assemblées mensuelles le premier lundi ou mardi de chaque mois. Toute résolution autorisant la direction d'une municipalité à déposer une demande pour être entendue ne pourra pas être votée avant le mois suivant, soit le 3 mars. Aussi bien dire que les municipalités sont exclues du débat de facto, sauf si les conseils municipaux désireux d'agir convoquent une assemblée spéciale d'ici la fin février. Par ailleurs, les municipalités, les individus et les groupes peuvent obtenir une subvention pour préparer la preuve qui sera soumise aux commissaires. Le délai pour le dépôt d'une telle demande est le lundi 23 février 2015. C'est dire que les participants potentiels ont vingt jours pour déterminer quelle preuve ils veulent soumettre; trouver les moyens et les ressources pour mener à bien les études appuyant la preuve à déposer. Il leur faut ensuite convenir d'un devis avec les professionnels appelés à réaliser ces études, et ce, en plein hiver. Pour ce qui est des cours d'eau, les municipalités pourraient concerter leurs actions si elles veulent faire réaliser des analyses de dispersion du pétrole sur un cours d'eau traversant leurs territoires. Une telle étude permet de savoir en combien de temps les services d'urgence doivent intervenir, quelles sont les ressources disponibles en cas d'urgence et où sont les failles à combler.

Confusion causée par l'ONÉ

Si Cacouna n'est plus considéré, le tracé de l'oléoduc devra aussi être modifié. Pourquoi donc précipiter la procédure alors que la localisation du futur port pétrolier est plus que jamais contestée? Les participants apprendront-ils à quelques jours des audiences que leur preuve est non avenue suite à un changement de localisation du projet de port-pétrolier? Sous un autre angle, si le promoteur propose d'installer le port pétrolier à Lévis, Rimouski ou Matane, on peut se demander combien de temps auront les personnes touchées pour préparer leurs mémoires. Il me semble évident que le processus de sélection des participants orchestré par l'ONÉ ne devrait pas commencer avant le 31 mars, date à laquelle les intentions de TransCanada sur Cacouna seront dévoilées. Mais nous devons rester vigilants tout en s'assurant d'une forte participation, même si le processus devait malheureusement rester invraisemblable.

François Lapointe
Député de Montmagny-L'Islet-Kamouraska-Rivière-du-Loup

ON LIQUIDE

Jusqu'à
5 500 \$
de rabais

**FOCUS HATCHBACK
2014**
+ 0% sur 84 mois



13 en inventaire
dont 1 modèle ST

29 977 \$
transport et préparation inclus

5 en inventaire

**EDGE
2014**

**98 \$ /
semaine**



taxes incluses

**49 \$ /
semaine**

**FOCUS SEDAN
2014**



taxes incluses

À partir de
14 995 \$
transport et préparation inclus

~~32 749 \$~~
26 977 \$
transport et préparation inclus

1 en inventaire,
traction intégrale

**ESCAPE
2014**

**176 \$ /
2 semaines**



taxes incluses, clé en mains

**99,99 \$ /
semaine**

**F-150 SUPERCREW
2014**



taxes incluses

30 777 \$
transport et préparation inclus

Jusqu'à
12 200 \$
de rabais

25 en inventaire

Spécial commercial
~~31 849 \$~~
25 777 \$
transport et préparation inclus

1 en inventaire

**TRANSIT CONNECT
2014**

**399 \$ /
mois**



location 60 mois, taxes en sus

Tous les détails chez Impact Ford

310, boulevard de l'Hôtel-de-Ville • Rivière-du-Loup
418 860-FORD •

IMPACT
Ford

LEMIEUX
LOCATION
LOCATION DE VÉHICULE, CAMION, CUBE
REMORQUE OUVERTE OU FERMÉE
418.856.2824
Aussi quelques véhicules de location à vendre

Un merci de L'Islet

De près ou de loin, vous êtes avec nous depuis février 2003 dans notre dossier dont l'objectif vital et final est d'être enfin raccordés au réseau municipal de L'Islet en ce qui a trait à ce besoin fondamental d'avoir accès à de l'eau potable et également de voir traiter nos eaux usées en notre environnement de bord de fleuve. Sachant fort bien qu'en notre pays « Au Canada, l'accès à de l'eau potable devrait être un droit de la personne » (David Suzuki), nous avons démontré de manière déterminée et indubitable que fort d'une nappe phréatique de piètre qualité depuis plusieurs décennies et n'ayant pas accès adéquatement à de l'eau potable, la seule alternative admissible pour tous les résidents du secteur indiqué, était

d'être raccordés au réseau municipal de L'Islet. Pour nous il s'agit depuis toujours d'une question d'hygiène publique et de développement durable tel qu'il a été clairement démontré et entendu dans toutes nos démarches faites à ce jour.

Nous souhaitons par la présente partager la bonne nouvelle par laquelle nous nous réjouissons des mots prononcés et publiés au cours des derniers jours dans des médias locaux par notre député; « Je me réjouis pour les citoyens du secteur que cette première étape soit franchie. Cette contribution financière du gouvernement du Québec est de bon augure pour un dénouement positif dans ce dossier », de dire M. Norbert Morin,

L'avenir de notre église

oblige des déboursés difficiles à combler par la communauté.

Question! À qui appartient notre église? À la communauté? Au diocèse?

Faudrait voir avec le Conseil de Fabrique. Qui a la responsabilité de l'entretien? Le curé? Le conseil de fabrique? La municipalité? Le diocèse? Comment planifier, établir les priorités, budgeter?

Et comment envisager l'avenir? On sait que les manifestations de la foi sont différentes... C'est un constat, non une accusation!

En soi notre église a de la valeur : valeur patrimoniale, valeur foncière, valeur affective (sentiment d'appartenance). Quoi faire

député de Côte-du-Sud.

Dans cet esprit, nous souhaitons non seulement avoir bientôt accès à de l'eau potable en notre secteur requérant, mais également une finalisation de notre dossier en partenariat juste et équitable avec tous les contribuables dans le cadre des programmes existants en notre pays.

Un grand merci à vous tous pour toute la considération que vous avez à l'égard de notre dossier admissible aux programmes mis en place pour une meilleure qualité de vie, et ce, tout en nous rappelant ce besoin essentiel, voire vital en notre quotidien d'avoir accès à de l'eau potable et à de l'air

pour énergiser, reformuler, modifier, ajuster les valeurs de notre sanctuaire à la réalité actuelle et ce que nous réserve l'avenir?

Le CLD a amorcé cette réflexion et c'est louable... On fait quoi à partir d'aujourd'hui? Qui assume le leadership?

Une chose est évidente : le sort d'une église en milieu urbain est différent de celui d'une église en milieu rural, le clocher du village.

Bref, aucune réponse d'un paroissien, que des questions.

André Drapeau
Saint-Roch-des-Aulnaies

toujours de très bonne qualité. C'est une question de vie pour nous tous!

Gilles Viel membre
du comité des citoyens de L'Islet Est.

Centre visuel
SAINT-PASCAL INC.

Dr Germain Dupuis, optométriste
Dre Stéphanie Bélanger, optométriste



• 269, rue Taché
• Saint-Pascal (Québec) G0L 3Y0
• Tél. : 418-492-1430

PERRUQUIÈRE



Très grand choix de prothèses capillaires
synthétiques et 100% naturelles

Dames • Hommes • Enfants
Ajustement • Modification • Réparation • Entretien

Studio
Coiffure Coupe Foudre
Guylen Morin, prop.
30 ans d'expérience

Consultation privée • Sur rendez-vous

455 boul. Taché Est, Montmagny G5V 1E4
418.248.8133

Il fut un temps glorieux où ont été construites des églises, de vrais monuments architecturaux qui témoignaient de la vigueur de la foi chrétienne. Ce temps est révolu, la pratique religieuse est en chute libre, mais les monuments demeurent et font partie de notre paysage régional.

Un questionnement est amorcé dans le diocèse sur l'avenir de l'église dans chaque paroisse : la démolir? La transformer? En modifier la mission? En faire un lieu communautaire pour les activités culturelles, sportives, économiques?

Dans un premier temps, il faut les garder en bon état et faire les réparations qui s'imposent; déjà, cette nécessité de maintenir la « santé » structurale ou architecturale

Activités du Service de loisirs de La Pocatière

Poésie : Initiation : Venez vous initier à la poésie, découvrir les principaux poètes québécois et français ainsi que les règles de base de l'écriture poétique (vers, rimes, sonnets, etc.) Dans une atmosphère de détente, cet atelier vous invite à mieux comprendre ce qu'est la poésie. C'est un rendez-vous le mercredi 18 février de 14 h à 16 h ou de 19 h à 21 h.

Numérologie : En un atelier, venez apprendre à monter votre thème en numérologie à partir de votre nom et de votre date de naissance, et répondez aux questions « Qui suis-je ? » et à « Que suis-je venu faire sur Terre ? ». C'est donc un rendez-vous le samedi 21 février de 10 h 12 h et de 13 h à 15 h.

Confection d'une chandelle : Venez confectionner votre propre chandelle dans un pot Mason et repartez avec votre création. Cet atelier de création est offert le vendredi 23 janvier de 19h à 20 h 30.

Cours de tennis enfant (5-8 ans et 9-12 ans) : Viens apprendre à jouer, à contrôler ta raquette et ta balle. Découvre les techniques

de base pour améliorer ton jeu. Raffine tes techniques. Les cours sont offerts le dimanche à partir du 22 février.

Cours de tennis adulte : Venez débiter ou poursuivre votre pratique, ajouter des cordes à votre « raquette d'expérience ». Ces cours sont offerts le dimanche à partir du 22 février.

Soignez vos enfants, naturellement : En compagnie d'une herboriste, venez apprendre comment soigner les maux des enfants dès les premiers symptômes. Ainsi, vous pourrez guider votre enfant à travers ses maladies grâce aux plantes et à l'alimentation. Mercredi 25 février de 19 h à 20 h30.

Pour plus d'information, communiquez avec les SRCC de Ville La Pocatière 418 856-2222, poste 2018.

« La joie de vous servir »

Jean-Marie
Rossignol

Conseiller en sécurité financière
418 492-3255

Assurance-vie
Protection en cas d'invalidité
Régimes collectifs
Rentés, REER



3^e Anniversaire!

PUBLICITÉ
Ives Lévesque

OBJETS
PROMOTIONNELS

CASQUETTES - T-SHIRTS
POLOS - POLARS
CHEMISES
MANTEAUX TOUTES SAISONS GROS ET DÉTAIL

STYLOS - ÉPINGLETTES
TASSES - CALENDRIERS
PORTE-CLÉS - ET PLUS

Broderie
2000

SVP visitez pubyl.com

421, 4^e Avenue
La Pocatière
Bâtisseur d'image depuis 1979!

418 856-1221
pubyvesl@videotron.ca

Les Arts
de la scène
de Montmagny

en collaboration
avec

le pl@coteux
Journal coopératif
ÉDITION KAMOURASKA-L'ISLET
ÉDITION MONTMAGNY

vous présentent

VALÉRIE BLAIS

On connaît la Valérie Blais du petit écran, celle de *Tout sur moi*, de *Cornemuse...* La Valérie du théâtre, celle de *Appelez-moi maman*, *Le Démon de midi* et *Le prêt-à-porter* et la Valérie des publicités de *Home Dépôt*! La comédienne monte sur scène avec son tout premier spectacle d'humour.



Valérie Blais a goûté au plaisir de faire de l'humour sur scène au *Grand Rire de Québec* et à *Juste pour Rire à Montréal*. C'est suite à ces expériences qu'elle a décidé de sauter dans l'arène de l'univers humoristique avec un spectacle complet.

Valérie Blais est la première femme humoriste à signer avec *Evenko*, le plus gros diffuseur indépendant de spectacles au pays et producteur du spectacle de Valérie. Elle ne se dit pas la plus gracieuse, ni la plus délicate, mais quand il s'agit de faire rire, elle sait comment s'y prendre!

Faites connaissance avec Valérie Blais, l'humoriste, le vendredi 13 février 20h, à la salle Edwin-Bélanger! Valérie Blais en humour et en couleurs a quatre ou cinq vérités à dire!

Les Arts
de la scène
de Montmagny

Information : 418 241-5799

1 866 641-5799 | www.adls.ca

FLEURS & JARDINS
LE MIEUX



CARNAVAL 2015 SAINT-BRUNO

Billets en vente chez
Alimentation Saint-Bruno
20, 21 ET
22 FÉVRIER

BAR SUR PLACE

12H00 DÎNER PLACE AUX AÎNÉS PREX: 6\$ (ADULTE) 4\$ (ENFANT)
BILLETS: CHRISTINE 418-492-5199 OU BRUNO-PIERRE 418-492-3005

19H30 MARCHÉ AUX FLAMBEAUX
DÉPART: ALIMENTATION SAINT-BRUNO

21H30 FEU DE JOIE
MUSIQUE: MARC BÉLANGER (LOCAL INTERGÉNÉRATIONNEL)

NOUVEAU

12H00 À 17H30 DRAG KAMOURASKA
SITE: ROUTE DE LA RIVIÈRE-MANIE
ENTRÉE: 10\$ (ADULTE) GRATUIT (ENFANT MOINS DE 12 ANS)
INFORMATIONS: JEAN-FRANÇOIS GAGNÉ 418-551-3759

13H00 À 16H00 PATINAGE LIBRE À LA PATINOIRE EXTÉRIEURE
18H00 SOUPER MÉCHOUI AU PORC
CÔÛT (INCLUANT LA SOIRÉE): 15\$ (ADULTE) 8\$ (MOINS DE 12 ANS)
(SOIRÉE SEULEMENT): 5\$ (ADULTE) GRATUIT (MOINS DE 12 ANS)
RÉSERVATION DE TABLE: MARTINE LÉVESQUE 418-492-1803

EN SOIRÉE ANIMATION DE L'EST (CHARLES FRENETTE)
À LA SALLE MUNICIPALE

NOUVEAU!

9H00 À 12H00 DÉJEUNER **Tu viens quand tu veux!**
À LA SALLE MUNICIPALE
CÔÛT: 7\$ (ADULTE) 4\$ (ENFANT)

DÈS 12H00 TOURNOI DE YUM, CARTES ET JEUX DE SOCIÉTÉ
À LA SALLE MUNICIPALE
INFORMATIONS: RICHARD CARON 418-492-5926

12H00 À 16H00 RANDONNÉE EN RAQUETTES, FEU ET GUIMAUVES...
LIEU: AU REFUGE DE L'ÉBRANCHÉ (313, RANG DU NORD)
CONTRIBUTION VOLONTAIRE, UNE CONSOMMATION GRATUITE
INFORMATIONS: CATHERINE LAVOIE 418-860-6419

13H00 À 16H00 ACTIVITÉS ORGANISÉES À LA PATINOIRE **POUR LES AMOUREUX DE PLEIN AIR...**

CARTES PRIVILÈGE

Les 300 membres des Arts de la Scène ont droit à de nombreux privilèges. 50 nouvelles cartes de membre Privilège sont émises, qui seront valides jusqu'au 30 avril 2016. En plus de rabais au Ciné-Club, d'une invitation gratuite au lancement de saison et de promotions spéciales, elles vous permettent d'avoir une priorité d'achat de cinq jours, sans avoir de siège attribué, avant chaque admission générale des nouveaux spectacles. Procurez-vous votre carte en vous présentant au bureau des ADLS ou en téléphonant au 418 241-5799 ou au 866 641-5799.

RÉSULTAT D'UNE ÉTUDE SUR LA SANTÉ MENTALE

Pour faire suite à une recherche faite par l'Université du Québec à Rimouski sur la santé mentale des femmes de Chaudière-Appalaches, vous êtes invités au dévoilement des résultats le vendredi 13 février, de 9 h à 13 h au Centre Femmes La Jardilec de Saint-Jean-Port-Joli. Le dîner est gratuit. Inscription avant le 11 février au 418 598-9677 ou à jardilec.administration@globetrotter.net.

SUCCÈS DE LA JOURNÉE PORTES OUVERTES AU CÉGEP

LA POCATIÈRE – La journée Portes ouvertes du Cégep de La Pocatière a attiré plus de 300 visiteurs le 31 janvier dernier, le plus gros achalandage depuis la mise sur pied de cette activité. Des familles provenant de tous les coins de la province, dont la Beauce, Carleton, Québec et Saguenay, sont venues découvrir ce que le Cégep de La Pocatière offre comme programmes d'études, services, installations et vie étudiante. La date limite pour faire une demande d'admission au collégial pour le premier tour est le 1^{er} mars. Il est aussi possible de découvrir le Cégep de La Pocatière grâce au programme Étudiant d'un jour. La prochaine journée Portes ouvertes aura lieu le samedi 30 janvier 2016.

LES DAMES DE CŒUR À MONTMAGNY

MONTMAGNY – Vous avez le sentiment de ne plus avoir de temps pour vous, pour vous écouter, pour prendre soin de vous? Vous vous sentez fragilisée par une vie trop stressante? Vous vivez des moments difficiles ou avez traversé des périodes difficiles dans votre vie, mais n'avez jamais osé en parler à personne? Le Centre-Femmes La Jardilec vous invite à participer à un groupe d'entraide et de soutien au bien-être et à la santé mentale « Les Dames de cœur » à Montmagny. Confidentialité, non-jugement et pouvoir de la parole sont au cœur du fonctionnement du groupe. Alors, n'hésitez pas à appeler au 418 598-9677.

LES JOURNÉES BLANCHES

Co-présentées par

Desjardins
Caisse Desjardins
des Champs et des Bois

Saint-Alexandre-de-Kamouraska 13 au 15 février 2015

VENDREDI
13 FÉVRIER

DISCO PATIN *DESJARDINS* • THÉMATIQUE : ST-VALENTIN

À 19h30, à la patinoire de la municipalité de Saint-Alexandre-de-Kamouraska
Plaisir et musique seront au rendez-vous!
Activité gratuite et offerte pour tous, jeunes et moins jeunes. Soyez-y!
N'oubliez pas d'apporter votre passeport Kamouraska pour avoir votre autocollant!



SAMEDI
14 FÉVRIER

PATIN, GLISSADE, RAQUETTES ET CHOCOLAT CHAUD!

Patinoire ouverte de 13h à 17h et de 18h30 à 22h00.
Glissade sur les terrains municipaux de 13h à 17h. Apporte ta soucoupe ou ta « crazy carpet », c'est gratuit!!
Chocolat chaud gratuit de 13h à 16h au local de la patinoire.
Location de raquettes à neige gratuite en après-midi (13h à 17h) et en soirée (18h30 à 22h)! Demande au surveillant du local de la patinoire ta paire de raquettes! (grandeurs variées : enfant et adulte)



DIMANCHE
15 FÉVRIER

JOURNÉE PLEIN AIR LAC MORIN • 10h00 à 15h30

- Feux de camp sur le site • Glissade • Randonnée en traîneau • Sculpture sur neige (avec prix)
- Tire sur neige • Pêche blanche (Apportez votre canne à pêche)

Un abri chauffé est sur place et l'accès au site est gratuit. Prix de présence.
Venez dîner avec nous, hot-dogs et breuvages en vente sur le site.
La journée d'activité aura lieu beau temps, mauvais temps!
Carte de membre en vente sur place : 30\$ / 2 ans
Information : Julien Lapointe, 418-495-2697
N'oubliez pas d'apporter votre passeport Kamouraska pour avoir votre autocollant!



CONCERT AU CAMP MUSICAL

Dimanche 15 février 16h00

Le Camp musical vous invite au concert de « Choeur en hiver ».
Lieu : Au Camp musical St-Alexandre, salle du Haut-Pays
Coût : 10\$ par personne

Desjardins
Caisse Desjardins
des Champs et des Bois

infodimanche le placoteux
papier.web.mobile Journal coopératif

Berger

Promutuel
du Littoral

Laurent Paquin de retour à La Pocatière

LA POCATIÈRE – Laurent Paquin ne s'était pas produit à La Pocatière depuis son spectacle « Tout est relatif ». Le voilà qui revient le 25 février prochain avec son tout nouveau spectacle « L'erreur est humaine », où il se moque allègrement des absurdités du quotidien, de la société, de l'être humain... de lui-même.

MAURICE GAGNON



Laurent Paquin

«... lieux, mais ceux qui le sont ont plus d'espaces pour s'exprimer. Ils vont utiliser Twitter ou Facebook, par exemple », raconte celui qui fêtera bientôt le 20e anniversaire de sa sortie de l'École de l'humour. « J'ai l'impression qu'il y a des gens qui manquent cruellement d'humour. »

Laurent Paquin n'est pas un humoriste dont la marque de commerce est de provoquer. N'empêche, dit-il, que son spectacle a du mordant et qu'il se permet d'égratigner un peu au passage. Toutefois, l'humoriste est capable d'autodérision en retournant les sujets contre lui.

Si l'erreur est humaine, il ne faudrait pas commettre celle de rater le spectacle de Laurent Paquin à La Pocatière le 25 février prochain. Billets disponibles au www.salleandregagnon.com, au 1-866-908-9090, chez Métro Plus Lebel de La Pocatière et au Comptoir Sears de la Tabagie Lunik de Saint-Pascal.

Après plus de 200 représentations, Laurent Paquin n'hésite pas à dire que, selon lui, le spectacle est présentement à son meilleur et très bien rodé. D'ailleurs, il enregistrera bientôt le DVD.

L'humoriste nous accordait une entrevue téléphonique jeudi dernier au cours de laquelle il a levé le voile sur ce que sera le spectacle. « Je parle des erreurs qu'on fait, que j'ai faites, de l'être humain. » Il assaisonne le tout de plusieurs anecdotes personnelles.

Laurent Paquin parle aussi des dépendances que l'on a face à la bouffe, aux machines, aux ordinateurs, aux téléphones intelligents; des préjugés. « Par exemple, si quelqu'un porte un sarrau blanc, on a tendance à croire qu'il est plus crédible », observe M. Paquin.

Laurent Paquin a écrit les trois quarts de son spectacle. « J'écris ce qui me vient en tête et quand je suis rendu au bout de mon inspiration je rencontre d'autres auteurs. Il y a beaucoup d'auteurs talentueux au Québec, je serais fou de m'en passer », ajoute-t-il.

Plus frileux?

Est-il plus difficile maintenant de faire de l'humour? Les gens sont-ils plus frileux face à l'humour? « Je ne sais pas s'ils sont plus fri-



1351R-06-15

DES ÉCONOMIES À L'ABRI DE L'IMPÔT POUR DANIELLE



Jadoul

PLEINE DE PROJETS

REER – CELI:
POUR VOUS SENTIR LIBRE
ET PROFITER PLEINEMENT
DE VOTRE RETRAITE

2 MARS 2015
Date limite pour cotiser au REER.
Rencontrez votre conseiller.

1 800 CAISSES
desjardins.com/ReerCeli

Caisse Desjardins du Centre de Kamouraska
Caisse Desjardins des Champs et des Bois
Caisse Desjardins de l'Anse de La Pocatière



Desjardins
Gestion de patrimoine

Coopérer pour créer l'avenir

Offrez une nouvelle vie
à vos souvenirs!

Gabriel Alexandre
- PRO DE L'IMAGE -

Services de retouche
et restauration de photos
Tél. : 418 856-1385
photo@gabyalexandre.com

La vedette NISSAN
est conduite par Mme Sylvie Chouinard,
co-propriétaire du Café Bistro O.K. à Saint-Jean-Port-Joli,
accompagnée de Normand Pelletier,
directeur du service Kia Montmagny

La vedette KIA est conduite par
M Gilles Chouinard, propriétaire du Dépanneur Girard Shell
à Saint-Jean-Port-Joli, accompagné de Mme Nancy Bizeau,
conseillère aux ventes et
de Jean-François Dubé conseiller aux ventes.

133 boulevard Taché ouest, Montmagny
www.montmagnynissan.com 418 248-3400

**Maintenant OUVERT
les samedis**

129 boulevard Taché ouest, Montmagny
www.kiamontmagny.com 418 248-2999

Vues dans la tête de... : la réponse du public se confirme

RIVIÈRE-DU-LOUP – Le public a été tout aussi nombreux que l’an dernier à participer au Festival de cinéma Vues dans la tête de Stéphane Lafleur, les 6, 7 et 8 février derniers à Rivière-du-Loup. Bonne nouvelle pour les organisateurs : les gens ont été plus nombreux à se procurer le laissez-passer, ce qui démontre leur volonté de participer à plusieurs activités.

MAURICE GAGNON



La comédienne Julianne Côté tient le rôle de Nicole dans *Tu dors Nicole*.



Le réalisateur Stéphane Lafleur.

Coordonnatrice de l'événement, Marie-Amélie Dubé parle même d'une hausse de 40 % du nombre de laissez-passer. L'engouement a fait en sorte que plusieurs projections ou activités ont eu lieu à guichet fermé. Le café L'Innocent était bondé, par exemple, pour la table ronde sur la scénarisation. Le festival a accueilli plusieurs personnes du Kamouraska, de Québec, de Rimouski. Des gens du milieu cinématographique et du public, souligne Mme Dubé. Par ailleurs, dit-elle, les événements extérieurs ont été moins populaires, possiblement à cause du froid.

Stéphane Lafleur

L'événement se tenait cette année autour du cinéaste Stéphane Lafleur dont le plus récent

long-métrage « *Tu dors Nicole* » a été projeté à guichet fermé samedi soir. Rencontré lors de la table ronde, il disait que l'écriture de son film s'est faite de façon instinctive. L'idée est née avec le titre. M. Lafleur voulait explorer cette tranche d'âge du début de la vingtaine en prêtant à une jeune femme un prénom qui appartient à une autre génération. L'été, l'amitié, la présence d'un band ont aussi guidé sa réflexion au cours des versions du scénario qui se sont succédé.

« *Tu dors Nicole* » cumule 16 nominations en vue des prix Écrans canadiens 2015 et de la 17^e Soirée des Jutra. Stéphane Lafleur se dit très content de cette reconnaissance. « On souhaite que notre travail laisse une trace dans la tête des gens, ça montre que le film

a laissé une trace », ajoute-t-il.

Quatrième édition

C'était la dernière année où l'événement bénéficiait d'un financement ministériel, souligne Marie-Amélie Dubé. Reste à voir avec les partenaires si, avec le succès connu cette année, il est possible de le restituer l'an prochain. Il faudra, dit-elle, revoir toutes les

ententes avec les partenaires.

Néanmoins, la volonté est de revenir en 2016. « On veut faire vivre aux gens une expérience autre que d'aller juste au cinéma », explique la coordonnatrice. Au-delà des projections, le public a la chance de rencontrer les artisans du cinéma et aussi de voir des courts-métrages et longs-métrages qu'ils ne verraient pas autrement.

L'option Médias parle de cinéma

LA POCATIÈRE – Les étudiants de Jean-François Vallée se dirigent vers les métiers de la communication, qui les mèneront pour beaucoup à s'exprimer en public. C'est pour les y préparer que le cours Images du Québec leur propose d'animer à tour de rôle douze conférences qui porteront sur les réalisateurs du cinéma québécois.

ÉLIANE VINCENT



Lui-même passionné par notre façon d'occuper le territoire, Jean-François Vallée a scruté l'œuvre de l'abbé Proulx et son impact sur la ruralité québécoise.

Pour briser la glace, c'est le professeur qui se lance le premier, avec une étude du cinéma de l'abbé Proulx. Nourri par la thèse de Marc-André Robert parue en 2013, Jean-François Vallée lui a aussi emprunté le titre de sa conférence, « Dans la caméra de l'abbé Proulx ». « Ce n'est pas très original, mais c'est vraiment à travers l'œil de sa caméra que naît l'intérêt pour l'abbé Proulx, explique le professeur en amorçant sa présentation. C'est le médium qu'il a choisi parmi une foule d'autres pour s'exprimer. »

ce territoire. »

Au tour des étudiants

Jean-François Vallée passe maintenant le micro à ses étudiants. Se prêtant au jeu de l'analyse cinématographique, ils présenteront dans les semaines à venir une série de douze conférences sur autant de réalisateurs. Le public est invité à y assister, l'horaire étant affiché sur la page Facebook Option Médias. On pourra aussi les voir sur MATv, grâce à la captation qu'en fera TVCK. « Se présenter devant un vrai public est une belle occasion de se frotter à ce qui sera bientôt leur métier, a conclu Jean-François Vallée.

Les étudiants auront également l'occasion de vivre bientôt une autre facette du cinéma. Ils font partie du jury de la quatrième édition du Prix collégial du cinéma québécois, où une cinquantaine de collèves détermineront le meilleur parmi cinq films des réalisateurs Podz, Xavier Dolan, Robert Morin et Stéphane Lafleur.

Ce prix, parrainé par Micheline Lanctôt, a pour objectif de nourrir le goût des collèves pour le cinéma québécois, d'alimenter leur curiosité en proposant une rencontre entre la jeunesse étudiante et notre cinéma actuel. Pour les étudiants de Jean-François Vallée, l'analyse de ces films sera une application des connaissances acquises dans le cours Images du Québec. La boucle sera bouclée le 14 mars prochain à Montréal, lors de la remise du prix.



Réflexion

Pour être en mesure d'apporter une aide authentique à un proche, prendre soin de soi est aussi vital que l'oxygène. Les personnes ayant voyagé en avion savent qu'en cas d'incident, la première consigne à respecter est d'installer sur son propre visage le masque à oxygène. Pour être en mesure d'aider son proche, il faut d'abord s'assurer de respirer convenablement. Le mot d'ordre de l'agent de bord est formel. Avoir accès à de l'oxygène est la condition essentielle pour pouvoir aider l'autre.

Choisir de prendre soin de soi, c'est de l'oxygène, pour la personne proche aidante. Comment? Prendre un rendez-vous avec soi à tous les jours : trouver quelque chose qui vous intéresse, qui vous détend, qui vous nourrit, qui vous ressource. Ce peut-être des activités à l'extérieur, de la lecture, des activités ludiques, artistiques, spirituelles. Et cette façon de se donner de l'oxygène est propre à chaque personne.

Afin de prendre soin de soi et de recevoir de l'information, vous êtes invités aux prochaines rencontres de proches aidants.

Février : La médication : Toutes les réponses à vos questions
Invitée : Une pharmacienne
Le jeudi 19 à 13 h 30 à Saint-Pascal (360, rue Taché)
Le mardi 24 à 13 h 30 à La Pocatière (1514, 1^{er} rue Poiré)

Mars : Premiers soins et déplacements sécuritaires adaptés (trucs et astuces)
Invitée : une infirmière formatrice.
Le mardi 10 à La Pocatière et le jeudi 12 à Saint-Pascal

Pour plus d'informations et pour nous rejoindre :
418 856-7000 poste 6028





Nos pompiers et notre pompière, leur priorité : *Votre sécurité!*

Le Service intermunicipal de sécurité incendie
de La Pocatière, c'est une équipe :

*Dévouée et au service
de la population*

*Active en prévention et en
éducation auprès du public*

*Engagée à soutenir
des jeunes vivant un
handicap ou ayant
une maladie*

*Formée et
compétente*

*Impliquée dans des
projets et événements
communautaires
et festifs*



Nous saluons l'engagement et le professionnalisme de nos pompiers et de notre pompière à temps partiel, sur appel et remercions les employeurs et les partenaires qui rendent possible le travail de ces hommes et cette femme qui, à tout moment, s'assurent que le territoire qu'ils desservent demeure sécuritaire, en protégeant nos vies, nos biens et notre environnement.



JEEP CHEROKEE SPORT 2015

9 vitesses, Ensemble 24A
Transport inclus



Intérêt
0%
sur 36 mois

À partir de
24 995\$

JEEP WRANGLER SPORT

2 portes, ensemble 23B + MRK
Transport inclus



Intérêt
3,49%
jusqu'à
96 mois

À partir de
21 995\$

JEEP GRAND CHEROKEE

LAREDO 4X4

8 vitesses, ensemble 23E
Transport inclus



Intérêt
3,49%
jusqu'à
96 mois

À partir de
39 995\$

DODGE RAM 1 500 QUAD CAB SXT

Ensemble 25A + AGR
Transport inclus



Intérêt
3,49%
jusqu'à
96 mois

À partir de
28 495\$

JEEP PATRIOT SPORT

5 portes, 2.0 L, ensemble 25D
Transport inclus



Intérêt
3,49%
jusqu'à
96 mois

À partir de
15 495\$

- + PLEIN D'ESSENCE
- + CHAUFFE-MOTEUR
- +

GARANTIE 3 ANS/60 000 KM TOTALE

GARANTIE 5 ANS/100 000 KM

ROUAGE D'ENTRAÎNEMENT

GARANTIE 5 ANS/100 000 KM

ASSISTANCE ROUTIÈRE

Les photos sont à titre indicatif.

Liquidation finale de nos derniers 2014 48 véhicules neufs

Plus de 227 véhicules d'occasion vérifiés • Plus de 175 véhicules 2015

*Venez faire
votre offre!*

LE MEILLEUR SERVICE OUVERT JUSQU'À MINUIT

du lundi au vendredi

Département des **VENTES OUVERT** tous les soirs
du lundi au vendredi, de 8 h à 21 h

Vous êtes important pour nous!

KAMOURASKA

CHRYSLER

L'INCONTOURNABLE!



Jeep



255, av. Patry, Saint-Pascal
(autoroute 20, sortie 465)

418 492-3432 • 1 800 363-3432

Plus de 200 véhicules, disponible avec vidéo sur
www.kamouraskachrysler.com



Pourquoi Kamouraska Chrysler est-il **L'INCONTURNABLE?**



- À cause de notre **prix le plus bas**
- À cause de notre service et pièces ouvert **jusqu'à minuit**
- Le tarif horaire le **moins cher**
- Réceptionniste pour répondre à vos appels
- Notre salle de gym et notre salon VIP **GRATUITS**
- Notre **aide** à différents organismes locaux
- Un vrai **TIRAGE**, notre 4^e édition, le 30 mai 2015



À GAGNER : 7 500\$, 5 000\$, 2 500\$, 1 000\$, 25 000\$

Chez nous, on vous apprécie! *David Deault*



Vous êtes important pour nous!

KAMOURASKA

CHRYSLER

L'INCONTURNABLE!



255, av. Patry, Saint-Pascal (autoroute 20, sortie 465)

418 492-3432 • 1 800 363-3432

Plus de 200 véhicules, disponible avec vidéo sur www.kamouraskachrysler.com

Valérie Blais présente son premier one-woman show

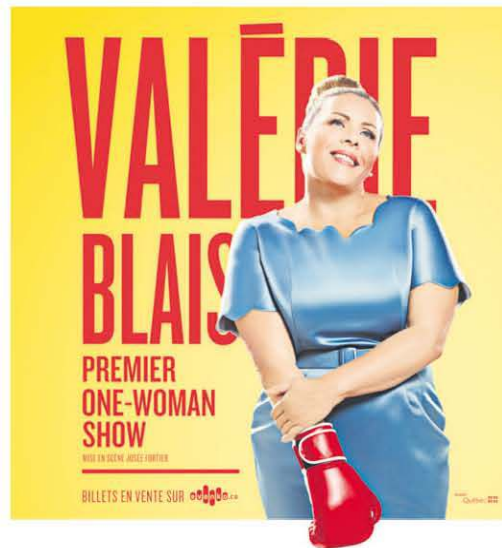

MONTMAGNY – Faites connaissance avec Valérie Blais, l'humoriste, ce vendredi 13 février à 20 h. La comédienne ne se dit pas la plus gracieuse ni la plus délicate, mais quand il s'agit de faire rire, elle sait comment s'y prendre.

On connaît la Valérie Blais du petit écran, celle de Tout sur moi, de Cornemuse. La Valérie du théâtre, celle d'Appelez-moi maman, Le Démon de midi et Le prêt-à-porter, et la Valérie des publicités de Home Dépôt. En voici une toute nouvelle. La comédienne monte sur scène avec son tout premier spectacle d'humour.

Valérie Blais a goûté au plaisir de faire de l'humour sur scène au Grand Rire de

Québec et à Juste pour Rire à Montréal. C'est suite à ces expériences qu'elle a décidé de sauter dans l'arène et dans l'univers humoristique avec un spectacle complet.

Valérie Blais est la première femme humoriste à signer avec Evenko, le plus gros diffuseur indépendant de spectacles au pays et producteur du spectacle de Valérie.

Promotion de la St-Valentin, obtenez deux billets pour Valérie Blais, un bouquet de fleurs et une boîte de chocolats. Détails au www.adls.ca

Les Arts de la scène de Montmagny

Desjardins Caisse populaire de Montmagny Partenaire saison

Découvrez les artistes

evenko

Billetterie

418 241-5799
1 866 641-5799

74-2, rue St-Jean-Baptiste Est

et chez Jean Courtois
75, boul. Taché Ouest

www.adls.ca

Valérie Blais

Vendredi 13 février 20 h

FLEURS & JARDINS LEMIEUX

Sugar Sammy

« En français SVP » - Supplémentaire

Judi 12 mars 20 h

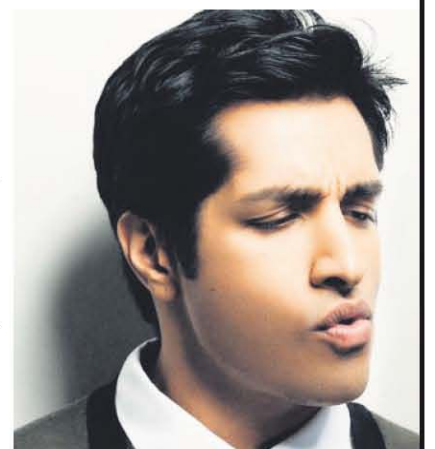

Étienne Dano

« Excessif »

Samedi 16 mai 20 h



DANO

EXCESSIF PREMIER ONE MAN SHOW

PROMUTUEL ASSURANCE MONTMAGNY/LESLAIT

Weed Man ENTRETIEN DE PELOUSES

MERCIER planchers de bois + wood flooring

CANADIAN 167

Bistro Lafontaine

L'HOTEL ISELIERE

Gilmyr TRANSPORT

Raymond Chabot Grant Thornton

Thibault

Restaurant A la Rive

coop Montmagny

ESCO

ONEUS

Loie BLANCHE

90.3 FM



Mariage de rêve



Les 12 éléments incontournables pour organiser le mariage

Le mariage est l'événement d'une vie. Cette journée doit être parfaite. De là l'importance de prêter attention aux moindres détails entourant son organisation. Qu'il s'agisse de planifier, de réserver, d'essayer ou de confectionner... il ne faut rien oublier. Voici un petit guide des 12 essentiels qui vous mèneront vers le mariage dont vous rêvez depuis toujours...

1. La cérémonie, le célébrant et la réception

Mariage civil ou religieux? Est-ce votre meilleur ami qui vous unira? Et la réception? Sera-t-elle à la campagne, sur un bateau de croisière, dans un hôtel? Assurez-vous que le lieu choisi pourra accueillir sans problème tous vos invités. Il faut aussi voir à l'entente pré-nuptiale, au contrat de mariage...

2. Le repas et le gâteau

Pour le repas, mille choses sont à organiser : la formule et le menu, le menu pour enfants, les boissons, le gâteau... Pourquoi pas un bar à bonbons? N'oubliez pas de vous renseigner sur les allergies alimentaires de vos invités.

3. L'ambiance

Quel thème donnera le ton à votre mariage : une couleur, un pays, un objet...? Qui fera danser vos invités? Surprenez-vous tout le monde avec une danse originale?

4. Le photographe

Comment immortaliserez-vous votre grand jour? Photos, vidéos... ou les deux? Pensez aussi à organiser une séance photos au cas où dame Nature serait capricieuse le jour J.

5. Les faire-part

N'attendez pas à la dernière minute pour envoyer vos invitations si vous voulez que tous les gens importants soient là pour célébrer votre amour. N'oubliez pas d'indiquer le thème et la tenue vestimentaire requise. Et pensez à l'enveloppe pré-timbrée pour les réponses.

6. Les alliances

Symboles de votre amour, les alliances doivent être choisies avec soin : or, argent ou diamant? Discrètes ou extravagantes? Avec ou sans inscription?

7. Les rendez-vous beauté

Coiffure, manucure, épilation, maquillage... ne laissez rien au hasard pour être époustouflante lors du grand jour. Surtout, prenez vos rendez-vous au bon moment : vous ne voulez pas avoir de repousse sous votre voile!

8. La robe, l'habit et les accessoires

Les mariés et le cortège doivent être bien assortis... Serez-vous une vision en blanc

ou opterez-vous pour une note colorée? Et la robe parfaite sera-t-elle complétée par quelque chose de vieux, de neuf, d'emprunté et de bleu?

9. Les fleurs et la décoration

Avez-vous choisi une couleur dominante pour les fleurs et les accessoires déco? Quelles sont vos fleurs préférées? Comment les tables seront-elles habillées?

10. Le transport

Vous arriverez en bateau, en voiture, en calèche... en parachute? Quel que soit votre choix, pensez à votre tenue vestimentaire et n'oubliez pas le facteur météo.

11. Les cadeaux aux invités

Cadeaux personnalisés, gourmands, déco... Avez-vous déniché le cadeau parfait pour remercier vos invités de leur présence?

La parfaite alliance pour vous passer la bague

Depuis la nuit des temps, l'alliance symbolise la pérennité du mariage. Le choix de cet anneau, qui selon la légende s'insère autour de la veine de l'amour, mérite la plus grande attention, car il ornera a priori votre annulaire... jusqu'à ce que la mort vous sépare. Ce sont vos goûts, votre morphologie et surtout votre budget qui dicteront le choix de votre alliance.

que l'or ou le platine).

- L'argent : c'est la plus économique des options, mais les alliances risquent de s'oxyder avec le temps.

Discrétion ou extravagance?

Striées, ciselées, gravées avec un message personnel... les bijoutiers débordent de créativité pour façonner les alliances les plus personnalisées qui soient. Les bijoux sans pierre, moins fragiles, font fureur chez les hommes qui préfèrent opter pour des joncs alliant discrétion et confort. Pour les femmes, même si les alliances se déclinent sous une gamme infinie de possibilités, le diamant, symbole d'éternité, reste le coup de cœur en matière de bijoux.

Alors que les plus superstitieux n'essayeront pas leur bijou avant le grand jour, la tradi-

Le métal

- L'or : qu'il soit jaune, rose ou blanc, c'est une valeur sûre. Le prix varie en fonction du nombre de carats (k ou ct).
- Le platine : ce métal est très résistant, mais plus dispendieux.
- Le titane : ce métal ne se raye pas, ne s'altère pas, est moins dispendieux mais aussi moins éclatant (il ne brillera pas autant

Vous souhaitez organiser une soirée **Meurtre et Mystère**, une activité **THÉMATIQUE**, une animation pour votre **Mariage**, un **Party de Noël** réussi, une soirée **corporate**...

La **SOLUTION** est simple, contactez l'équipe professionnelle de **CRÉ ANIMATION** pour un service clé en main partout au Québec. Nous vous garantissons une soirée personnalisée, à votre image et répondant à vos besoins menée par un animateur dynamique et expérimenté.

Rire et plaisir seront au rendez-vous !

CRÉ ANIMATION
EXPERT EN GESTION D'ÉVÈNEMENT ET D'ANIMATION
Francis Ouellet
info@creanimationexpert.com
1 418 860-9098
www.creanimationexpert.com

Les **Chapiteaux GERMAIN DUMONT**

LOCATION DE CHAPITEAUX ET TENTES
Tables - Chaises - Planchers
Jeux gonflables et scènes

Aucun frais, composez 1 877 867-3383
212-A, Témiscouata, Rivière-du-Loup 418 867-3383 - www.chapiteaux.org

Limousine **Rive-Sud**

Spécialité **Mariage**

418 830 0732

AVEZ-VOUS PENSÉ À TOUT?

ge de vos rêves

12. Le voyage de noces

Pour être vraiment idyllique, votre voyage de noces doit respecter votre budget! Ferez-vous un séjour dans un endroit paradisiaque ou une escapade dans une ville dynamique?

À vos agendas, prêts... réservez!

Réserver tôt vous assurera les services des meilleurs experts en ville — n'oubliez pas que leurs talents sont convoités par tous les mariés...

ce e au doigt

tion veut que ce soit l'homme qui conserve les alliances jusqu'au mariage. Or, la seule règle qui tienne est que cette journée soit remplie de bonheur.



3880P-06-15

Pilar Macias
Photographe
email@pilarmacias.com
418 856-2043
www.espacevu.com

NOTARIAT À DOMICILE - SERVICES JURIDIQUES

2891E-09-14



M^{re} MARLÈNE GAGNON
Notaire
Conférencière

Vous vivez des difficultés...

Quelles qu'en soit la nature, je peux vous aider!

- | | |
|--|---|
| L'achat et la vente d'une propriété | Testament/Succession |
| Financement hypothécaire | Mandat en cas d'Inaptitude/Homologation |
| Droit corporatif/Démarrage d'entreprises | Tutelle/Curatelle |
| Financement/Subventions | Mariage civil/Contrat de mariage |
| Mise à jour annuelle de votre livre de compagnie | Divorce à l'amiable |
| Médiation/Comptes à recevoir/Entreprises | L'union de fait : Convention entre conjoints de fait |
| Service de recouvrement de créances | Demandes : Assurance-invalidité/Assurance de dommages/ |
| Préparation de procédures judiciaires/Petites créances | Assurance-salaire et autres réclamations. Services conseils |

164, route 230 Ouest, Saint-Philippe-de-Néri

Tél. bur. : 418 498-3383 • Tél. rés. : 418 498-2109 • Téléc. : 418 498-3383 • Courriel : marlene.gagnon@notarius.net

Venez
nous rencontrer,
c'est avec plaisir que
nous vous conseillerons
pour ce **grand jour...**

Gervais et Norma Leclerc

**Boulangerie
LA POCATIÈRE** (1989) INC.
Pains et pâtisseries



505, 8^e Avenue, La Pocatière
418 856-1935

BMR

ÉVÈNEMENT PLANCHER MUR-À-MUR

11 au 24
FÉVRIER

PLANCHER STRATIFIÉ

Recouvert d'une couche antibactérienne A.B.C.
Installation régulière «Twin click».
6 planches par boîte.
Fabrication en Allemagne.
Boîte de 15,93 pi².
12 x 195 x 1 382 mm
Prix rég. : 1,39\$ pi²

109\$
pi²

042-3104 CHÊNE NOIR
042-3098 CHÊNE DE MONTRÉAL



PROFITEZ D'UNE GRANDE
SÉLECTION DE PLANCHERS
EN MAGASIN



bmr dynaco
www.dynaco.coop

ST-AUGUSTIN-DE-DESMARES | MONTMAGNY
ST-PAUL-DE-MONTMINY | ST-JEAN-PORT-JOLI
LA POCATIÈRE | ST-PASCAL | RIVIÈRE-DU-LOUP
DÉGELIS | TÉMISCOUATA-SUR-LE-LAC
POHÉNÉGAMOOK | RIMOUSKI | MATANE

>6060080

Ils nous ont quittés...

AVIS DE DÉCÈS



Mme Céline Lagacé Landry (1932-2015) Saint-Pascal

À l'hôpital Notre-Dame-de-Fatima de La Pocatière, le 5 février 2015, est décédée à l'âge de 82 ans et 3 mois Céline Lagacé, épouse de feu Raymond Landry, fille de feu Germaine Bérubé et de feu Gérard Lagacé. Elle demeurait à Saint-Pascal. Le service religieux a été célébré le lundi 9 février 2015 à 15 h en l'église de Saint-Pascal, suivi de l'inhumation au cimetière paroissial.

Elle laisse dans le deuil ses enfants : Serge, Sylvain, Suzanne (Jacques Paradis), Nicolas (Murielle Lavoie), France (Bruno Ouellet), Francis (Hélène Landry), Dominique (André Rivard), Micheline (David Zaina); ses petits-enfants : David, Michael, Stéphanie, Myriam, Sophie, Livia, Alison, Samuel, Nathaniel. Elle était la sœur de : Bertrand (Pauline Thériault), Lucille, feu Jean-Paul (Pierrette Ducasse), feu Claude, Dr Gilles (Ghislaine Fournier), Magella (Monique Ouellette). Elle était la belle-sœur de : feu Ursule (feu Lionel Voisine), feu Lucia (feu Alphonse Caron), feu Gemma (feu Wilfrid Morin), feu Rollande (feu Albert Caron), feu Marcellin (feu Lauréanne Huot), Maurice (Marcelle Soucy), Jean-Eudes (feu Gertrude Tardif), Gisèle (feu Elzébert Voisine), Jeannine (Roger Pelletier), Philippe (feu Cécile Lecours) (Lise Major), Réjeanne (Simon Picard). Sont aussi attristés par son départ ses neveux, nièces, cousins, cousines autres parents des familles Lagacé et Landry ainsi que ses amis(es).

Des remerciements sont adressés au personnel de l'hôpital Notre-Dame-de-Fatima de La Pocatière pour les bons soins prodigués.

La direction des funérailles a été confiée à la



Résidence Funéraire Daniel Caron
353, avenue Chapleau, Saint-Pascal
www.groupefunerairecaron.com
418 492-2222

AVIS DE DÉCÈS



M. Rolland Caron (1926-2015) Témiscouata-sur-le-lac

Au Centre hospitalier de Notre-Dame-du-Lac, le 7 février 2015 est décédé à l'aube de ses 89 ans, M. Rolland Caron, fondateur de la Maison funéraire Rolland Caron Ltée du grand Kamouraska, époux de dame Rosy Côté, fils de feu Léon Caron et de feu Jeanne Landry. Il demeurait à Témiscouata-sur-le-lac (secteur Cabano), autrefois de Rimouski et de Saint-Pascal.

La famille recevra les condoléances à compter de 11 h, le vendredi 13 février au Funérarium JB de Rimouski, 240, St-Jean-Baptiste ouest. Une célébration de la Parole suivra à 13 h au Funérarium JB de Rimouski, l'inhumation aura lieu à Saint-Hélène de Kamouraska.

M. Caron laisse dans le deuil outre son épouse, ses enfants : Claude (Micheline Gagné), Lise (Gilles Labrecque), Denis (Pascal Paquet), Pierre (Caroline Dufour Jean), Hélène (Stéphane Genest) et Daniel (Nathalie Boucher); les enfants de son épouse: Pierre Bellavance et Dr Louise Bellavance (Denis Gilbert); ses 16 petits-enfants et 11 arrière-petits-enfants. Il était le frère de feu Dr Roger Caron (feu Louise Ferland) et de feu Dr Jean-Guy Caron (Nicole Plourde), Gisèle Caron (feu Sylvio Lalonde), Ulric Caron (feu Jeannine Dubé), Gaby Caron (René Mercier), Jeanne-D'Arc Caron et Gilles Caron (Nicole Laflamme) ainsi que plusieurs beaux-frères, belles-sœurs, neveux, nièces, cousins, cousines et amis(es).

La famille désire témoigner sa reconnaissance au personnel du Manoir de l'érable argenté de Cabano pour l'excellence des soins apportés à Rolland ainsi qu'au personnel du Centre hospitalier de Notre-Dame-du-lac sans oublier la Docteure Trépanier et le Docteur Dufresne. Des dons à la Société Alzheimer du Québec seraient appréciés.

Direction Funéraire :



Funérarium JB de Rimouski
240, St-Jean-Baptiste Ouest, Rimouski
Tél: 418 723-9764 • Téléc: 418 722-9580
Courriel: service@funerariumjb.com

MESSE ANNIVERSAIRE



M. Denis Duval

« Il y a un an, nous étions obligés d'accepter ton départ. Ton absence laisse un grand vide en nous. Depuis, nous réalisons que ton goût de vivre, ton courage, ton positivisme et ton amour se sont imprimés dans nos cœurs et que c'est bien là le plus grand héritage que tu nous as laissé. De là-haut, continue de veiller sur nous. Tu es maintenant notre ange gardien. Nous t'aimons.»

En souvenir de toi, une messe sera célébrée le dimanche 15 février à 11 h, en l'église de Saint-Pascal.

Ton épouse Bibiane, ton fils Christian (Lynda), tes petites-filles et arrière-petites-filles.

MESSE ANNIVERSAIRE



Mme Rachel Bérubé

« Voilà un an que vous êtes partie pour le voyage sans retour, mais dans nos têtes et dans nos cœurs, vous êtes toujours présente. De là-haut, continuez de veiller sur nous, tout comme vous le faisiez si bien sur cette terre. »

À la douce mémoire de Mme Rachel Bérubé, une messe anniversaire aura lieu en l'église de Saint-Pascal, le dimanche 15 février à 11 h.

Merci aux parents et amis qui participeront à cette célébration.
Ses enfants.

MESSE ANNIVERSAIRE



Mme Rita Ouellet Lajoie

« Chère maman, il y a un an tu nous quittais. Ton souvenir sera à tout jamais gravé dans nos cœurs. »
C'est donc à ta mémoire que sera célébrée une messe anniversaire en l'église de Sainte-Hélène, ce dimanche 15 février à 9 h 30.

Merci aux parents et amis qui se joindront à nous pour cette célébration.
Ses enfants, petits-enfants et arrière-petits-enfants.

BAPTÊMES

Sainte-Hélène
Le 8 février 2015

- Ludovic, enfant de Stéphanie Sénéchal et Jean-Rémy Morin.
- Elliot, enfant de Josiane Sénéchal et Simon Thériault.

AVIS DE DÉCÈS



Mme Rita Ouellet Chamberland (1922-2015) La Pocatière

À l'hôpital Notre-Dame-de-Fatima de La Pocatière, le 2 février 2015, à l'âge de 93 ans est décédée dame Rita Ouellet épouse bien-aimée de feu Roland Chamberland. Elle demeurait à La Pocatière.

Les membres de la famille accueilleront les parents et amis(es) au Complexe Funéraire Marius Pelletier, 409, 9^e Rue, La Pocatière, vendredi de 19 h à 21 h et samedi de 11 h à 13 h 35. Le service religieux sera célébré le samedi 14 février 2015, à 14 h, en l'église Notre-Dame-de-Liesse de Rivière-Ouelle, sera suivi de l'inhumation au cimetière paroissial.

Elle était la sœur de : feu Jeanne (feu Gérard Desjardins), feu Yvette, feu Ferdinand (feu Juliette Martin), feu Lucien (feu Lucia Desjardins); et la belle-sœur de : feu Joseph (feu Marie-Paule Champagne), feu Sylvio (feu Madeleine Duplessis), feu Robert (feu Rita St-Onge), Jeanne-D'Arc (feu Maurice Bérubé), feu Armand (Huguette Langelier), feu Ernest (Irène Poitras). Sont aussi affectés par son départ ses neveux, ses nièces, ses cousins, ses cousines, ses autres parents et amis(es).

Vos témoignages de sympathie peuvent se traduire par un don à un organisme de votre choix. (Différents formulaires seront disponibles au salon.)

Direction Funéraire :



Résidence Funéraire Marius Pelletier inc. - La Pocatière, Saint-Jean-Port-Joli, L'Islet
Pour renseignements et messages de sympathie :
1 418 856-3371 • Sans frais : 1 866 856-3371
Télécopieur : 1 418 856-4674
Courriel : rfmpe@bellnet.ca • Site Web : www.mariuspelletier.com
Entreprise affiliée à la C.T.Q.

AVIS DE DÉCÈS



M. Jacques Ouellet (1954 - 2015) La Pocatière

À la Résidence Hélène-Lavoie de La Pocatière, le 7 février 2015, est décédé subitement, à l'âge de 60 ans et 6 mois, monsieur Jacques Ouellet, fils de feu Adrien Ouellet et de feu Simone Chamberland. Il demeurait à La Pocatière.

Les membres de la famille accueilleront les parents et amis(es) au Complexe funéraire Marius Pelletier, 409, 9^e Rue, La Pocatière vendredi de 19 h à 22 h, samedi de 13 h à 14 h 55. La cérémonie d'adieu sera célébrée, le samedi 14 février 2015, à 15 h, en la chapelle du Complexe funéraire, suivie de l'inhumation au cimetière de la Montagne.

Il laisse dans le deuil ses enfants : Catherine (Yves Lajoie), Jean-Michel (Christine Bérubé) et leur mère Suzanne Dancause; ses petits-enfants : Loïc, Gabriel et bébé à venir. Il était le frère de feu André (feu Geneviève Bernier), feu Yolande, feu Jean-Claude (Rachel Cayer), Rénéral (Éliane Maurais), Denise. Sont aussi affectés par son départ plusieurs neveux, nièces, cousins, cousines, ses autres parents et amis (es). La famille remercie le Dr Mario Lebel et Mme Brigitte Dubé de la Résidence Hélène-Lavoie de La Pocatière pour leur dévouement et les bons soins prodigués.

Vos témoignages de sympathie peuvent se traduire par un don à l'Association québécoise des personnes aphasiques du Québec. (Des formulaires seront disponibles au salon.)

Direction funéraire :



Résidence Funéraire Marius Pelletier inc. - La Pocatière, Saint-Jean-Port-Joli, L'Islet
Pour renseignements et messages de sympathie :
1 418 856-3371 • Sans frais : 1 866 856-3371
Télécopieur : 1 418 856-4674
Courriel : rfmpe@bellnet.ca • Site Web : www.mariuspelletier.com
Entreprise affiliée à la C.T.Q.

MESSE ANNIVERSAIRE



Mme Marie Lajoie - 1^{er} anniversaire M. Claude Mignault - 10^e anniversaire

« Chère Maman, un an déjà s'est écoulé depuis ton départ, et toi papa, déjà 10 ans. Votre souvenir sera à tout jamais gravé dans nos cœurs. Vous nous manquez beaucoup. De là-haut, aidez-nous à poursuivre notre chemin. »

Pour vous que nous avons aimé et aimerons toujours et pour honorer votre mémoire, une messe anniversaire sera célébrée en l'église de Saint-Bruno, le dimanche 15 février à 11 h.

Parents et amis sont invités à se joindre à la famille pour cette célébration. Nous remercions tous ceux qui s'uniront à nous par leur présence, leur pensée ou leurs prières.

REMERCIEMENTS DE SYMPATHIE



Mme Ginette Rouleau

Merci du fond du cœur à tous les parents et amis(es) qui nous ont manifesté leur sympathie lors du décès de Mme Ginette Rouleau, survenu le 19 janvier dernier. Que chacun de vous trouve en ce message l'expression de notre reconnaissance et considère ces remerciements comme vous étant adressés personnellement.

Son époux M. Laurent Caron; sa fille Josée; ses petites-filles : Marie-Ève, Pascale, Cynthia et leur conjoint; son amie Christine Tremblay.

REMERCIEMENTS DE SYMPATHIE



L'abbé Sarto Lord, ptre (1929-2015)

Nos remerciements les plus sincères à tous ceux et celles qui ont partagé notre chagrin, lors du décès de monsieur l'abbé Sarto Lord, natif de Saint-Cyrille, survenu le 5 janvier 2015. Votre présence ainsi que toutes les marques de sympathie, manifestées de quelque façon que ce soit, nous ont été d'un grand réconfort et furent très appréciées. Que chacun de vous trouve dans ces remerciements l'expression de notre reconnaissance et les considère comme vous étant adressés personnellement.

La famille Lord.

REMERCIEMENTS DE SYMPATHIE



M. Onésime Bouchard

Vous avez eu la délicatesse, lors du décès de M. Onésime Bouchard, survenu le 19 janvier dernier, de nous témoigner par un geste personnel, la part que vous preniez à notre peine. Nous en avons été sincèrement touchés et tenons à vous dire notre profonde gratitude. Veuillez considérer ces remerciements comme vous étant adressés personnellement.

Ses enfants : Denise, Daniel, Serge, Sylvain, Marie-Hélène et leur conjoint(e); ses petits-enfants : Sandra, Martin, Guy, Cynthia, Jonathan, Éric, Marie-Ève, Kim, Jennifer, Jimmy; ses arrière-petits-enfants.

REMERCIEMENTS DE SYMPATHIE



M. Henri Aubé

Lors du décès de M. Henri Aubé, survenu le 31 décembre dernier, vous avez eu la délicatesse de nous témoigner votre sympathie par un geste réconfortant. Que Chacun et chacune trouve dans ces remerciements l'expression de notre reconnaissance.

Son épouse Mme Huguette Royer; ses enfants : Denis (Lynda Lévesque), Hélène (Sylvain Villeneuve), Patrice (Sylvie Patry); ses petits-enfants : Keven, Pierre-Luc, Marjorie et Elsa.

REMERCIEMENTS DE SYMPATHIE



M. Léonard Ouellet
Saint-Pascal

« Ton souvenir sera toujours un soleil dans nos cœurs. »

Nous tenons à remercier du plus profond de nos cœurs tous les gens qui ont été près de nous lors du décès de Léonard Ouellet, demeurant à Saint-Pascal, autrefois à Saint-André et décédé le 15 décembre 2014 à l'âge de 88 ans et 9 mois. Votre réconfort fut très apprécié.

Sa fille Claudine, tient à remercier ses collègues de l'hôpital Notre-Dame-de-Fatima pour les marques de sympathie.

Nous vous prions de considérer ces remerciements comme vous étant adressés personnellement.
Son épouse Paulette et sa fille Claudine (Bertrand).

REMERCIEMENTS DE SYMPATHIE



M. Hervé Landry
Saint-Pascal

Nos remerciements les plus sincères à tous ceux qui ont partagé notre chagrin lors du décès de mon mari, le 5 janvier 2015. Mes enfants se joignent à moi pour vous dire Merci du fond du cœur pour vos visites au salon, vos offrandes de messe ou affiliations de prières, envois de fleurs, assistance aux funérailles, cartes de sympathie. Veuillez considérer ses remerciements comme personnels.

Merci au personnel de l'hôpital Notre-Dame-de-Fatima de La Pocatière pour leur dévouement et à M. Daniel Caron et son équipe pour toute l'aide apportée avec beaucoup de générosité.

Mes enfants et moi-même remercions les familles Pelletier et Landry pour tout le support reçu avec beaucoup d'amour.
Son épouse bien-aimée, Monique.

REMERCIEMENTS DE SYMPATHIE



M. Maxime Pelletier
Saint-Gabriel-Lalemant

« Dans notre cœur à jamais tu demeures. » Nous remercions tous les parents et amis qui nous ont apporté leur sympathie, leur réconfort et leur amitié, soit par offrandes de messes, envois de fleurs, affiliations de prières, cartes de sympathie, dons, visites au salon et assistance aux funérailles lors du décès de Maxime Pelletier demeurant à Saint-Gabriel-Lalemant, survenu le 13 décembre 2014, à l'âge de 86 ans. Veuillez considérer ces remerciements comme vous étant adressés personnellement.

Son épouse, Arna Lévesque; ses enfants : Judith (Alain Lévesque), Wilmer (Charlita Dubé), Gilda (Jean-Guy Gagnon), Bertin (Nathalie Germain), Gilles (Sylvie Dionne), David (Jenny Émond); ses petits-enfants et ses arrière-petits-enfants.

REMERCIEMENTS DE SYMPATHIE



Mme Marie Lizotte
Saint-Bruno-de-Kamouraska

Nous remercions tous les parents et amis qui nous ont apporté leur sympathie, leur réconfort et leur amitié, soit par offrandes de messes, envois de fleurs, affiliations de prières, cartes de sympathie, dons, visites au salon et assistance aux funérailles lors du décès de Mme Marie Lizotte demeurant à Saint-Bruno-de-Kamouraska, survenu le 1er janvier 2015, à l'âge de 94 ans et 3 mois. Veuillez considérer ces remerciements comme vous étant adressés personnellement.

Nous remercions également toute l'équipe du Salon Funéraire Daniel Caron inc. pour leur professionnalisme et leur précieuse collaboration.
Ses enfants : Viateur (Nicole Girard), France (Réal Pelletier) et Maryse; ses petits-enfants et ses arrière-petits-enfants.

Réservez tôt vos fleurs

À GAGNER

4 repas de 50\$ chacun
dans le restaurant
de votre choix



pour la
Saint-Valentin
14 février

3 voitures de livraison pour un service rapide

HORAIRE SPÉCIAL de la SAINT-VALENTIN

Vendredi 13 février 8 h à 21 h
Samedi 14 février 8 h à 19 h

Le N°1 pour la qualité, le service et les bas prix

Fleuriste
Le Bel Arôme

614, 4^e Avenue
La Pocatière
418 856-2925

M
Moisan
Fleuriste

216, Lafontaine
Rivière-du-Loup
418 862-2115

SERVICE D'ENTRETIEN « TRANQUILLITÉ D'ESPRIT »

COMPREND :

- ✓ Jusqu'à 5 litres d'huile à moteur Mopar^{MD}
- ✓ Filtre à huile Mopar
- ✓ Permutation des quatre pneus
- ✓ Inspection « Tranquillité d'esprit » du système de refroidissement et du niveau de tous les liquides, vérification électronique de la batterie, des systèmes des freins avant et arrière, du système d'échappement, du système de direction et de suspension
- ✓ Rapport écrit des résultats
- ✓ Vérification du constructeur

± Jusqu'à 7L d'huile Mopar offerts à l'entretien d'un moteur HEMI. Des frais supplémentaires pourraient être facturés en fonction de la configuration et des options du véhicule. Pour tous les détails, renseignez-vous auprès de votre concessionnaire participant.

74^{95 \$±} 84^{95 \$±} HEMI^{MD}

Huile synthétique ou semi-synthétique offerte moyennant un supplément.

EN PLUS

rabais de **15 \$** sur une vidange d'huile synthétique Mopar

2 contenants de liquide de lave-glace GRATUITS :

à l'achat d'une paire de balais d'essuie-glaces plats Mopar. (Liquide de lave-glace - pièce Mopar 0WJ01321)

rabais de **5 \$** sur un filtre à air d'habitacle ou de moteur Mopar

rabais de **10 \$** sur les batteries Mopar

INSCRIVEZ-VOUS et RECEVEZ*

DES OFFRES DE RABAIS DIRECTEMENT DANS VOTRE BOÎTE DE RÉCEPTION.

*Vous pouvez recevoir de précieuses offres de rabais lorsque vous vous abonnez au courriel trimestriel à mopar@ecommer. C'est rapide, facile et ça vaut la peine de cliquer.

INSPECTION « TRANQUILLITÉ D'ESPRIT »

COMPREND :

- ✓ Inspection des systèmes des freins avant et arrière, du système de direction et de suspension, du système de refroidissement, du niveau de tous les liquides et du système d'échappement, et vérification électronique de la batterie
- ✓ Rapport écrit des résultats
- ✓ Vérification du constructeur

39^{95 \$}

VÉRIFICATION DE LA BATTERIE ET RAPPORT

COMPREND :

- ✓ Vérification électronique de la batterie
- ✓ Vérification de la courroie d'entraînement de l'alternateur
- ✓ Vérification du système de charge
- ✓ Nettoyage de tous les raccords de batterie
- ✓ Vérification du constructeur

19^{95 \$±}

EN PLUS

rabais de **10 \$** sur les batteries Mopar

INSCRIVEZ-VOUS et RECEVEZ*

MOPAR VOIE EXPRESS
VIDANGES D'HUILE RAPIDES ET PLUS

AUCUN RENDEZ-VOUS REQUIS

UNE VIDANGE D'HUILE

30 MINUTES OU MOINS!

Nous savons que vous êtes occupé et que votre temps est précieux. Voilà pourquoi nous vous offrons les vidanges d'huile rapides en moins de 30 minutes! Une inspection multipoint de courtoisie est incluse avec chaque vidange d'huile. Même si nous sommes rapides, nous sommes précis.

MOPAR VOIE EXPRESS:

VIDANGES D'HUILE RAPIDES ET PLUS



Vous êtes important pour nous!

KAMOURASKA

CHRYSLER

L'INCONTOURNABLE!

CHRYSLER Jeep DODGE RAM

255, av. Patry, Saint-Pascal (autoroute 20, sortie 465)

418 492-3432 • 1 800 363-3432

www.kamoursaskachrysler.com

info@autokamouraska.com



Départ prudent pour l'ère du numérique dans nos bibliothèques

Le Réseau BIBLIO du Bas-Saint-Laurent se lance lentement, mais prudemment, dans l'ère du livre numérique.

STÉPHANIE GENDRON

En 2012, le réseau, qui représente une centaine de bibliothèques, dont celles du Kamouraska, a sondé ses membres pour connaître leur intérêt à passer à la location de livres numériques. « On nous disait oui, mais de ne pas négliger le livre papier », indique Jacques Côté, directeur général du réseau. Ainsi, 200 titres ont été lancés en 2014, de façon très modeste. Puis, le lancement officiel de 1500 premiers livres numériques a été effectué il y a à peine un mois. « On vise 5000 titres d'ici le 31 mars 2016 », spécifie monsieur Côté.

Liseuse électronique

Pour effectuer le tournant, monsieur Côté suggère aux lecteurs d'acheter une liseuse électronique, plutôt que le traditionnel iPad ou ordinateur. « Ça lit mieux, en raison de "l'encre électronique" plutôt que les cristaux liquides. C'est beaucoup plus adapté, c'est comme un vrai livre », ajoute-t-il, tout en indiquant que la marque Kindle est à éviter, n'étant pas compatible avec les livres publics. Les liseuses électroniques coûtent environ 130 \$ à 150 \$.

Sur le web

Puis, le concept est simple. Après quelques téléchargements, il suffit de visiter le site du réseau, ainsi que l'onglet prêt numérique et entrer son code d'utilisateur et mot de passe. « On voit alors les livres disponibles. Une fois le temps de location terminé, ce qui est beau c'est que ça s'arrête, pas besoin de ramener le livre ». En date du 3 février, la location de bouquins en papier occupait 99 % des prêts. « C'est en expérimentation, définitivement. On m'indiquait toutefois du côté de Bureau en gros que la vente de liseuses électroniques augmentait », concluait monsieur Côté.

QUAND LA TOXICOMANIE PREND TOUTE LA PLACE

faites les premiers pas
Québec (418) 524-0320
Montréal (514) 939-0202
www.portage.ca



Plus de 3000 membres à la bibliothèque de Montmagny

Quelques mois à peine après son ouverture, la bibliothèque de Montmagny compte plus de 3000 membres et espère atteindre 4000 en 2015.

« Il s'agit d'un ratio fort enviable pour une municipalité de notre envergure et qui dépasse même les prévisions établies pour justifier l'implantation d'une bibliothèque à Montmagny », estime le directeur de la bibliothèque, Jocelyn Landry. 120 bénévoles se partagent actuellement les tâches associées aux 37 heures d'ouverture du lieu.

« Plusieurs villes voient leur univers culturel évoluer autour de leur bibliothèque. À Montmagny la danse, le théâtre, la musique et d'autres activités créatrices bénéficient déjà d'un bon soutien et d'une bonne popularité. Et la bibliothèque vient jouer un rôle dans la diffusion d'information et de connaissances autour de ces disciplines », ajoute Jocelyn Landry. Selon lui, des gens de tous les horizons ont fait de la bibliothèque un milieu de vie. « Les clientèles se croisent, se mélangent, des habitudes se créent et des liens se tissent au fil des rencontres pour devenir une destination ». (S.G)



La bibliothèque est très animée depuis son ouverture.

La biblio-mobile a toujours le vent dans les voiles



Sept ans après avoir été mis en place, le projet novateur de biblio-mobile remporte autant de succès, a fait des petits et a un impact tangible sur l'apprentissage des jeunes.

Lancé en 2008 dans les municipalités du sud de L'Islet et Montmagny, le projet a connu une ascension fulgurante, grâce aux différents partenaires. « Tous y ont cru et y croient toujours », résume Noémie Régnier, chargée de projet. La biblio-mobile est un service gratuit pour les familles ayant des enfants de 0 à 5 ans. Son objectif est de prévenir dès la petite enfance les difficultés scolaires et le décrochage. Pour ce faire, des intervenantes en éveil à la lecture et à l'écriture circulent entre les maisons, les garderies et les haltes-garderies et font des prêts de livres et de jeux éducatifs sur place, animent une lecture et proposent aux parents et aux éducateurs des outils d'éveil au quotidien avec

comme base théorique la technique ALI (les activités de lecture interactive).

Succès tangible

Grâce à l'organisme L'ÉcoRéussite, qui regroupe les municipalités de Saint-Appoline, Notre-Dame-du-Rosaire, Sainte-Euphémie et Saint-Paul-de-Montminy, il a été possible de voir l'impact de différentes actions, dont la biblio, dans l'apprentissage scolaire. « Ils ont calculé que le taux de réussite était plus élevé à l'école ». Qui plus est, différents petits projets ont vu le jour suite à cette initiative. Entre autres, l'organisme Apprendre Autrement a mis en place un service similaire dans les parties nord de la MRC de L'Islet et dans Montmagny. « Ça nous démarque ici en région. C'est une belle histoire à succès », de conclure Noémie Régnier. (S.G)

Des auteurs de plus en plus accessibles



Marc Larouche, organisateur à Rivière-du-Loup, et Serge Larochelle fondateur du Salon littéraire du Québec.

Aller à la rencontre des auteurs de la région n'aura jamais été aussi accessible qu'en 2015, puisqu'un nouveau salon littéraire est organisé en mai au Bas-Saint-Laurent.

Le Salon littéraire du Québec se déplace en région pour la première fois, à Rivière-du-Loup les 1^{er} et 2^e mai prochain. Ce salon est né récemment à Québec, pour mettre en valeur les auteurs qui ne bénéficient pas d'une imposante machine de promotion. Souvent, dans les salons du livre de grande envergure, les éditeurs mettent de l'avant leurs auteurs vedettes. « Ce salon sera un bon moment pour les auteurs de rencon-

trer leur public un à un et de réseauter entre eux », explique Marc Larouche, auteur de *Les messagers du Frère André* et qui participe à l'organisation du premier événement. Déjà, une soixantaine d'auteurs ont confirmé leur présence.

Ajoutons à cette nouveauté le traditionnel rendez-vous littéraire de la région, le Salon du livre de la Côte-du-Sud qui fêtera sa 24^e année en 2015. En novembre dernier, rappelons que le prix Philippe-Aubert-de-Gaspé avait été remis au rédacteur en chef du *Placoteux*, Maurice Gagnon. (S. G.)

Un projet de visioconférence de 1,7 M\$

Le Réseau BIBLIO du Bas-Saint-Laurent caresse un projet visant à briser l'isolement des villages plus éloignés, à l'aide de tout son réseau de bibliothèques, soit l'installation de la visioconférence. Il s'agit d'un projet unique évalué à 1,7 M\$, qui amènerait d'innombrables possibilités aux 97 bibliothèques du réseau, en plus des six installations indépendantes des villes du Bas-Saint-Laurent. « Imaginez un écran 65 pouces, en haute définition,

présentant l'heure du conte avec des gens de la France », indique en exemple Jacques Côté, directeur général du réseau. « Ou un conférencier à Saint-Onésime, qui parle simultanément en cinq ou six autres lieux. Les possibilités sont nombreuses ». Le projet unique au Québec est à l'étude du côté du ministère de la Culture. « On a l'autoroute (la fibre optique), pourquoi ne pas l'utiliser pour ce superbe projet? ». (S.G)



placoteux KAMOURASKA-L'ISLET - Édition n° 6 • 11 février 2015

Donnez votre vieux véhicule à AUTO-REIN
 Vous contribuez à lutter contre les maladies rénales et à protéger l'environnement
 Remorquage | Reçu pour fins de gratuité | Reçu pour fins d'impôt émis

1 888 2AUTO-REIN / 1 888 228-8673 www.rein.ca/quebec

Bâtir un monde de justice

1 888 234-8533 www.dev.org

Le Conseil culture demande le maintien du financement culturel

QUÉBEC-CHAUDIÈRE-APPALACHES – Dans le contexte de la préparation du prochain budget du gouvernement du Québec et de sa poursuite de l'équilibre budgétaire, le Conseil de la culture des régions Québec et de Chaudière-Appalaches demande au ministre des Finances, Carlos Leitao, de maintenir les investissements dans les arts et la culture. Des secteurs importants pour l'économie, l'emploi et la vie collective du

Québec, mentionne-t-on.

« En matière d'austérité, les praticiens des arts et de la culture ont déjà largement fait leur part ces dernières années. Le milieu de la culture compte donc sur le prochain budget pour que le gouvernement du Québec confirme son appui aux arts et à la culture », d'affirmer Marc Gourdeau, président du Conseil.

Le Conseil de la culture se montre inquiet des coupures qui pourraient être exercées au ministère de la Culture et des Communications ou au Conseil des arts et des lettres du Québec, dans l'exercice de rationalisation confié aux divers ministères et organismes gouvernementaux. Il demande au gouvernement de préserver ses mesures en matière de financement culturel.

Le Conseil invite la population à signer sa pétition « Je clic pour la culture », demandant au ministre de maintenir les sommes consacrées aux arts et à la culture dans son prochain budget, au www.culture-quebec.qc.ca/budget-du-quebec.

Journées de la persévérance scolaire

L'ISLET – Les Carrefours jeunesse-emploi (CJE) de Chaudière-Appalaches proposent aux écoles de niveau secondaire et de l'éducation des adultes la dictée de la persévérance. L'activité aura lieu durant les journées de la persévérance scolaire du 16 au 20 février. Les établissements scolaires et autres milieux participants pourront mon-

trer à quel point la persévérance est au centre de leur préoccupation par une activité portant sur la curiosité, et ce, à tous les niveaux. Deux prix seront remis. Un montant de 100\$ sera donné par la gracieuseté de PRÉCA. Informations à L'Islet : 418 359-3730 ; à Montmagny : 418 248-3522.

SAINT-ALEXANDRE - Du 6 au 16 février et du 20 février au 2 mars, 100 choristes de France, de Suisse et de Russie seront présents dans la région pour le Chœur en hiver. Depuis l'an dernier, Chantal Vaillancourt et Marc-André Caron organisent un séjour tourisme et chansons pour choristes européens. Cette année, 25 choristes québécois

se joindront à eux pour le spectacle final du 15 février et 55 autres pour le spectacle final du 1^{er} mars. Vous êtes invités à assister aux spectacles des dimanches 15 février et 1^{er} mars. Ces derniers seront présentés dans la Salle du Haut-Pays au Camp musical de Saint-Alexandre à 16 h. Pour plus de détails, vous pouvez appeler au Camp musical de Saint-Alexandre au numéro 418 495-2898.



**RÉPARATION ÉLECTRIQUE
MONTMAGNY INC.**
170, 4e Rue, Montmagny (Qc) G5V 3L5
418-248-2072
www.rem-montmagny.com



VENTE ET RÉPARATION DE MOTEURS ÉLECTRIQUES - POMPES À EAU - BALANCEMENT DYNAMIQUE - VASTE INVENTAIRE DE PRODUITS PNEUMATIQUES, MÉCANIQUES ET ÉLECTRIQUES **SERVICE 24 HEURES / 7 JOURS, URGENCE : 418 248-7509**

ABRASIF ACCOUPLÉMENT BEARING	BUSHING CHAÎNE COURROIE	DÉMARREUR MOTEUR 0-400HP VENTILATEUR	LUBRIFIANT OUTILS OUTILLAGE	PIÈCES MOTEUR PIÈCES OUTILS PIÈCES POMPES	PLOMBERIE (STAINLESS) POMPE INSTALLATION	POULIE RÉDUCTEUR ROUES	SEAL SPROCKET STARTER	PIÈCES STARTER BALANCEMENT DYNAMIQUE PRODUITS CHIMIQUES
------------------------------------	-------------------------------	--	-----------------------------------	---	--	------------------------------	-----------------------------	---



Fondation de la
Maison Desjardins
de soins palliatifs du KRTB

*Le souvenir
et l'espoir en héritage!*

44, rue des Chauffailles
Rivière-du-Loup (Québec) G5R 4E1
418 868-1DON (1366) • don@maisonsdesjardinskrtb.ca

Février, le meilleur mois pour la motoneige

Conservez cette page pour toutes les activités dans les clubs

Soyez prudents - Restez dans les sentiers
Respectez le bien d'autrui



**CLUB SPORTIF
LES BELLES PISTES
DU ROCHER BLANC
SAINT-BRUNO**

Samedi 21 février 2015
Drag

Samedi 28 février 2015
Souper brochette de poulet avec carte

Samedi 21 mars 2015
Dernier souper B.B.Q. Poulet avec carte

Dimanche 29 mars 2015
Brunch cabane à sucre
et fermeture du club

**Ne pas oublier tous les vendredis soir,
notre spécial pizza - frites jusqu'à 21 h
et nos déjeuners les samedis et dimanches de 8 h à 13 h**

Votre chef Jacques Lavoie
Information : 418 492-7421 ou 418 492-9365

HEURES D'OUVERTURE

Lundi : fermé
Mardi : 10 h à 18 h
Mercredi : 10 h à 18 h
Jeudi : 10 h à 18 h
Vendredi : 8 h à 21 h, bar ouvert jusqu'à minuit
Samedi et dimanche : 8 h à 20 h



**Club Hiboux du
Kamouraska
Saint-Onésime**

Vendredi 13 février 2015
Spécial St-Valentin, souper filet de bœuf sur feu de bois
avec Yanick Lavoie en soirée

Vendredi 20 février 2015
Souper steak au poivre et/ou côtes levées

Vendredi 28 février 2015
Souper BBQ avec Richard Bossinotte en soirée

Vendredi 6 mars 2015
Souper steak au poivre et/ou côtes levées

Samedi 28 mars 2015
Fermeture de saison, souper B.B.Q.
avec Yan Tremblay en soirée

Samedi 25 avril 2015
Souper longe de porc (sur invitation seulement)
Party des bénévoles et des propriétaires de lots
(soirée ouverte à tous)
avec Richard Bossinotte en soirée

Pour une réservation : 418 856-4522



**CLUB LES LOUPS
SAINTE-HÉLÈNE**

Samedi 21 février 2015
Randonnée de motoneige à Montmagny
Départ le 21 et retour le 22 février
Pour information : Denis Picard 418 492-2541

Samedi 7 mars 2015
Soirée avec marche et feu de camp au lot à Raymond
Hotdog, patate à Camille, breuvage spécial, bûche à Ouellet et plus.
Bienvenue à tous! Pour information : Denis Picard 418 492-2541

Samedi 21 mars 2015
Souper sur charbon de bois d'un steak Angus triple A
(cuit par vous-même selon votre goût)
Pour information : Denis Picard 418 492-2541

Samedi 18 avril 2015
Souper fermeture
Souper au bœuf braisé avec soirée musicale
Pour information : Denis Picard 418 492-2541

HEURES D'OUVERTURE

Lundi : fermé (selon achalandage)
Mardi : 13 h à 17 h
Mercredi : 13 h à 17 h
Jeudi : 13 h à 17 h
Vendredi : 13 h à minuit
Samedi : 13 h à 17 h (selon achalandage)
Dimanche : 13 h à 17 h



Jean MORNEAU
Depuis 1950
www.jeanmorneau.com

ski-doo

735, Taché, Saint-Pascal 418•492•3632
1•888•297•3632

91, boul. Cartier, Rivière-du-Loup 418•860•3632
1•877•860•3632



Tech Mini-Mécanique
418.852.2922
Paul Lévesque, prop.

196, chemin Haut de la Rivière, Saint-Pacôme
418 852-2922



**GARAGE
N. THIBOUTOT
inc.**

Bruno Bérubé, rep. : cell. : 418 868-4593
Bruno Thiboutot, prop. : cell. : 418 868-4354

Saint-André 418 493-2060
www.nthiboutot.com

RÉOUVERTURE du

▼ Motel-Resto-Bar **L'ESCALE**

2, du Fronteau Saint-Pacôme 418 852-3030

Le vendredi 13 février à 13 h

ULTRAMAR EST DE RETOUR!



OUVERT 24 HEURES

PROMOTION D'OUVERTURE ULTRAMAR
À l'achat de 25 litres d'essence ou de diesel,
OBTENEZ une REMISE de 1,50\$

*Sur présentation de ce coupon. Valide jusqu'au 28 février 2015
au Ultramar de Saint-Pacôme, 2, du Fronteau, uniquement.*



Complètement rénové...

- Bar agrandi • Salle à manger

MAINTENANT AVEC DÉPANNEUR 24 H



Au restaurant...



- Nouveau menu • Nouvelle équipe
- Pour l'occasion...**

Menu spécial de la Saint-Valentin

- Douche unisexe pour les camionneurs

À venir au printemps...

- Réouverture de nos motels (chambres rénovées)
- Commandes à l'auto (nouveau service)
- Bar laitier (nouveau service)

*On vous attend pour venir apprécier la qualité
de notre service et de notre menu!*

2, du Fronteau, Saint-Pacôme 418 852-3030

Cette réalisation a été effectuée en collaboration avec Demers et Guérard Construction de Saint-Appolinaire et Denis Bérubé, rembourreur de Saint-Philippe-de-Néri.

Le 95 Champion de la saison régulière



Pour une 2^e fois en trois ans, le 95 de Saint-Jean-Port-Joli remporte le championnat de saison régulière.

LHCS – LE PLACOTEUX - La formation du 95 de Saint-Jean-Port-Joli est officiellement sacrée championne de la saison régulière 2014-2015 de la LHCS – Le Placoteux, à la suite de sa 20^e et dernière partie, face à l'Impérial de Saint-Pascal, dimanche. Le 95 l'a emporté 6-4.

Bien que pour les Port-jolois cette rencontre ne voulait rien dire, ils terminent la saison loin devant avec une fiche de 15 victoires et 31 points. « On ne visait rien de moins que le championnat de la saison en début de campagne. C'est maintenant chose faite. Par contre, le plus dur reste à faire », de souligner l'entraîneur Martin Gagné, faisant référence aux séries éliminatoires.

D'ailleurs, le 95 tentera de mettre la main,

pour une troisième année consécutive, sur le trophée des séries éliminatoires. Pour ce qui est du titre de champion de la saison régulière, la troupe de Martin Gagné l'a remporté à deux reprises.

Lutte serrée

La lutte était serrée pour la 2^e position et c'est finalement Saint-Damien qui en a pris possession, et ce, grâce à sa victoire contre Saint-Pascal, vendredi (4-3 en prolongation), et la défaite des Seigneurs de La Pocatière samedi (4-2 pour les Forestiers). Saint-Damien compile un dossier 24 points, un de plus que les Seigneurs et les Forestiers, qui eux terminent respectivement 3^e et 4^e.

En 5^e place, l'Impérial totalise 20 points.

Ses deux défaites du week-end ont fait mal, puisqu'il bataillait pour le troisième rang du classement. Suit en 6^e place les nouveaux venus, le Décor Mercier de Montmagny avec 11 points.

L'entraîneur de l'Impérial, Dany Tremblay, se dit satisfait de la saison. « Nos jeunes joueurs ont gagné en expérience et nous avons senti une progression tout au long de l'année », a-t-il mentionné.

Pour le président de la LHCS – Le Placoteux, Jean-Philippe Cloutier, cette 3^e campagne s'est disputé sous le signe de la parité. « Une très belle année avec des foules exceptionnelles et une parité plus que présente. Les positions 2 à 5 se sont déterminées dans la dernière semaine. Maintenant, le plus beau temps de la saison commence avec les séries ».

Séries éliminatoires

Ce sont huit fins de semaine de séries éliminatoires qui débute dès le vendredi 13 février. Ainsi, en quarts de finale 3 de 5, le Décor Mercier de Montmagny fera face aux Seigneurs de La Pocatière au Centre Bombardier, ce vendredi à 21 h 15. Le deuxième match se tiendra à Montmagny, jour et heure à confirmer.

De leur côté, l'Impérial et les Forestiers débute leur duel à Saint-Pamphile, ce vendredi à 21 h, puis samedi à Saint-Pascal à 19 h 30.

Quant aux deux clubs de tête, Saint-Jean-Port-Joli et Saint-Damien, profitent d'un congé de deux fins de semaine. Ils seront en action en demi-finale pour faire face aux gagnants des quarts de finale.

Jean-Marie Michaud remporte le forfait romantique



SAINT-PASCAL – M. Jean-Marie Michaud de Saint-Philippe est l'heureux gagnant d'un forfait romantique d'une valeur de 500 \$ à l'Hôtel Universel de Rivière-du-Loup, offert par le club de hockey l'Impérial de Saint-Pascal. À chacune des parties de l'Impérial, un finaliste était choisi. C'est donc parmi ces 10 finalistes que le gagnant a également été tiré au hasard, le dimanche 8 février, lors de la dernière rencontre de saison régulière de l'Impérial. Sur la photo, MM Éric Lemelin et Gilles LeBel, respectivement gouverneur et administrateur de la formation pascaloise.

Côte des Chats conserve sa 1^{re} place au Circuit Rive-Sud Desjardins

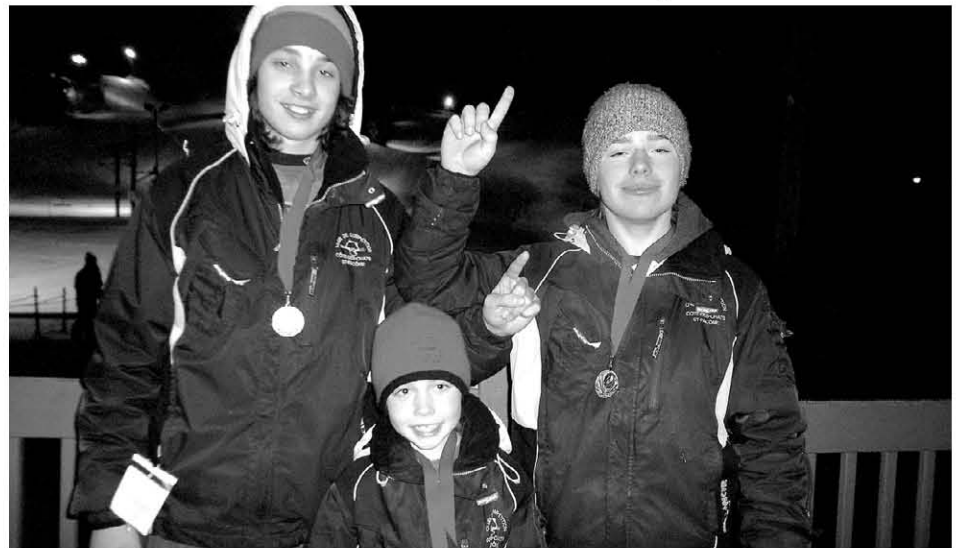

SAINT-PACÔME — L'équipe de compétition de ski alpin Côte des Chats de St-Pacôme s'est démarquée encore une fois, le samedi 7 février dernier, dans les épreuves d'habiletés et de slaloms qui se sont déroulées au Club Ski Beauce de Vallée-Jonction. Près de 190 coureurs étaient au rendez-vous. Chez les filles, Léa-Rose Lizotte de St-Pacôme, a remporté sa 3^e médaille d'argent et Juliette Néron de La Pocatière s'est classée en 6^e position pour la catégorie U8. Chez les U12, Éliane Jalbert de St-Pacôme a également terminé dans les 10 premières de sa catégorie. Chez les garçons, William Jalbert de St-Pacôme s'est mérité la médaille d'argent dans la catégorie U16 et Jérémy Saucier de La Pocatière la médaille d'or chez les U18. En attendant la prochaine course qui se tiendra au Mont Adstock le dimanche 22 février prochain, l'équipe Club de compétition Côte des Chats est fière de participer au Défi Remonte ta station, le samedi 14 février prochain, afin d'amasser des dons au profit de la relance de la Station Plein Air St-Pacôme.



CLASSEMENT

Attaquants											
Rang	Nom	Équipe	PJ	B	A	PTS	PEM	BAN	BDN	BG	PTS/P
1	Carl Gagné-Bernier	Saint-Pamphile	20	23	30	53	10	7	1	1	2.65
2	Frédéric Couture	Saint-Pamphile	19	21	29	50	14	7	2	1	2.63
3	Jason Vaillancourt	Saint-Pamphile	19	18	22	40	16	6	0	2	2.11
4	Philippe Pelletier	La Pocatière	20	20	19	39	24	4	0	2	1.95
6	Charles Dulac-Simard	Saint-Damien	20	14	22	36	4	4	2	0	1.80
5	Mathieu Bélanger	Saint-Jean-Port-Joli	20	11	25	36	59	1	1	1	1.80
7	Maxime Goulet-Bernier	Saint-Jean-Port-Joli	20	15	20	35	8	2	1	2	1.75
8	Pier-Luc Pelletier	La Pocatière	20	15	18	33	10	6	1	1	1.65
9	Philippe Laffamme	Montmagny	16	14	17	31	22	2	1	1	1.94
10	Jérôme Cloutier	Saint-Jean-Port-Joli	20	19	11	30	8	5	0	1	1.50
11	Norbert Roy	La Pocatière	18	5	24	29	4	2	0	2	1.61
12	Pier Olivier Bourgault	Montmagny	16	12	15	27	2	3	0	0	1.69
13	Steven Gaudreau	Montmagny	17	9	18	27	39	5	0	0	1.59
14	Ian Chabot	Saint-Damien	20	13	13	26	41	2	0	1	1.30
15	Étienne St-Jean	Saint-Pascal	20	14	11	25	33	3	1	1	1.25
16	Maxime Lévesque	Saint-Damien	20	11	14	25	6	0	0	2	1.25
17	Justin Bélanger	Saint-Damien	19	9	16	25	35	3	0	1	1.32
18	Mathieu Morissette	Saint-Damien	20	12	11	23	4	5	1	2	1.15
19	Pascal Ouellet	La Pocatière	18	6	15	21	20	3	0	1	1.17
20	Steve Lévesque	Saint-Damien	20	6	13	19	14	0	0	1	0.95

Gardiens										
Rang	Nom	Équipe	PJ	V	D	N	DP	DF	BC	MOY
1	Marc-Antoine Coulombe	Saint-Jean-Port-Joli	19	14	4	0	1	0	53	2.79
2	Samuel Sirois	La Pocatière	17	11	5	0	0	0	50	3.09
4	Joel Daris	Saint-Pascal	16	8	7	0	1	1	57	3.47
3	Rémy Roberge	Saint-Pamphile	18	9	4	0	2	2	70	3.74
5	Sébastien Chabot	Saint-Damien	12	6	4	0	1	1	30	2.95

SAISON 2014-2015 - CLASSEMENT										
Rang	Équipe	PJ	V	D	N	VP	VF	DP	DF	PTS
1	Saint-Jean-Port-Joli	20	15	4	0	2	4	1	0	31
2	Saint-Damien	20	11	7	0	2	1	1	1	24
3	La Pocatière	20	11	8	0	2	0	0	1	23
4	Saint-Pamphile	20	9	6	0	0	1	3	2	23
5	Saint-Pascal	20	9	9	0	0	0	1	1	20
6	Montmagny	20	5	14	0	0	0	0	1	11

Du spinning au GYM-Action



Manon Chouinard et son groupe de spinning du samedi.

SAINT-PAMPHILE — La Caisse Desjardins des Hautes-Terres et du Sud de L'Islet s'implique auprès du centre de conditionnement physique GYM-Action de St-Pamphile en lui octroyant un don de 6 600 \$ pour l'achat de 12 vélos stationnaires dédiés à un nouveau cours de spinning débuté depuis janvier 2015. Les Ambulances L'Islet-sud ont accepté de verser un don de près de 600 \$ afin de combler le reste des frais d'achat de l'équipement.

Ce nouveau cours est en fait un entraînement physique et cardio-vasculaire assez complet, qui se pratique sur des vélos stationnaires. Mme Manon Chouinard, professeure de spinning qui s'est jointe à l'équipe du GYM-Action, compte plusieurs années d'expérience dans le domaine de l'entraînement sur vélo stationnaire et de la course à pied. Elle offrira des nouveautés dès la prochaine session de cours qui débutera en avril.

Afin de souligner l'apport financier de la Caisse Desjardins des Hautes-Terres et du Sud de L'Islet, le nom de « Salle Desjardins » sera donné à la salle de cours où se tiennent les activités de groupe du GYM-Action.



Mme Nathalie Denis présidente CA GYM-Action, M. Gérald Bourgault DG Caisse Desjardins des Hautes-Terres et du Sud de L'Islet de L'Islet et des Hautes-Terres, Carmen Chouinard — coordonnatrice GYM-Action.



Mme Nathalie Denis — présidente CA GYM-Action et M. Placide Godbout — président des Ambulances L'Islet-Sud.

L'ODYSÉE APPALACHIENNE
DÉBEC, CA

Des kilomètres de passion!

Ne manquez pas la présentation de L'Odysée Appalachienne

Du 11 au 15 février 2015 à Saint-Pamphile
Plusieurs activités au programme pour toute la famille

Coût d'entrée:
3\$/personne par jour • 8\$ pour la fin de semaine • 5 ans et moins gratuit

HYUNDAI HyundaiCanada.com

Numéro 2 FÉVRIER 2015

LES NOUVELLES ESSENTIELLES DE VOTRE CONCESSIONNAIRE

HYUNDAI MC

CÉLÉBRONS LE LIBRE-ÉCHANGE!

Chutes de prix majeures grâce à la réduction des barrières tarifaires avec la Corée du Sud. Hyundai célèbre en offrant des rabais additionnels.

sur modèles 2015 sélectionnés

Dans un environnement économique caractérisé par la chute du dollar canadien sur la hausse des prix des véhicules par l'industrie automobile, la prochaine étape significative vers un libre-échange entre le Canada et la Corée du Sud.

LAISSEZ-VOUS TENTER PAR LA GT

SONATA

SONATA GL 2015

Assistance routière 5 ans kilométrés illimités

118\$ AUX DEUX SEMAINES

59\$ / SEMAINE

SOIT

LOCATION 60 MOIS* | POUR 260 SEMAINES

1 200\$ COMPTANT

GARANTIE 5 ANS**

ELANTRA

ELANTRA GT L 2014

À VOUS POUR

14 977\$

Assistance routière 3 ans kilométrés illimités

INCLUANT

5 182\$

EN AJUSTEMENT DE PRIX†

GARANTIE 5 ANS**

Voir détails chez

Montmagny

HYUNDAI

75, boul. Taché Est
Montmagny

1 866 410-5877
418 248-7877

Martin Godbout
Président

Roland Blais
Dir. général

Sébastien Blais
Conseiller

Patrick Dufour
Conseiller

Véronique Blais
Directrice commerciale aux ventes

Émilie Chabot-Boutanger
Directrice commerciale aux ventes

www.montmagnyhyundai.com

Mathilde et Alyssa aux Provinciaux STAR

SAINT-PASCAL — Les 24 et 25 janvier dernier se tenait à Amqui la finale régionale Star Michel Proulx. Neuf patineuses du CPA de St-Pascal étaient présentes. Dans la catégorie Senior Bronze, Mathilde Michaud remporte une médaille de bronze et dans la catégorie Senior Argent, Alyssa Rivard décroche l'or. Ces deux patineuses sont donc qualifiées pour se rendre à la Finale Provinciale Star Michel Proulx qui se tiendra à St-Jean-sur-Richelieu les 28 et 29 mars prochain. Du côté des STAR 3, Aude Lévesque revient

avec un ruban or et Sélina Fournier un ruban argent. Laetitia Langelier gagne une médaille d'argent au niveau des STAR 4 moins de 13 ans (1 minutes 30) et Sarah-Maude Pigeon remporte l'or au STAR 4 moins de 13 ans (2 minutes). Aussi, Plusieurs patineurs du CPA Saint-Pascal se sont distingués lors de la Compétition Invitation Trois-Pistoles qui se déroulait les 30 novembre, 1^{er} et 2 décembre dernier. Au Patinage Plus, dans la catégorie étoile étape 5, Océanne Gagné a remporté le ruban d'argent avec honneur. Dans

les catégories STAR, des médailles d'or ont été récoltées par : Sélina Fournier niveau débutant, Laetitia Langelier et Sarah-Maude Pigeon dans la catégorie pré-préliminaire. Anne Sophie Fournier gagne une médaille d'argent au niveau préliminaire. Delphine Michaud décroche elle aussi une médaille d'argent dans le juvénile moins de 14 ans, catégorie compétition.



Le cancer peut faire peur, mais vous n'êtes pas seul.

418 683-8666 | cancer.ca



Droit de passage



Dans le cadre de signature d'un droit de passage, la Fédération des Clubs de Motoneige du Québec offre aux propriétaires fonciers l'occasion de gagner un prix à chaque propriétaire qui cède un droit de passage. « Pour notre région, c'est M. Marius St-Onge qui s'est vu attribuer une scie à chaîne d'une valeur de 450 \$. M. St-Onge reçoit son prix des mains de M. Jean-François Morneau du Groupe Jean Morneau inc. Le Club les Belles Pistes du Rocher Blanc remercie tous les propriétaires fonciers pour leur collaboration », a déclaré Yvan Hickey, président du Club les Belles Pistes du Rocher Blanc Inc.

Tournoi provincial Bantam de Saint-Jean-Port-Joli

Du 12 au 22 février 2015
Classe B - 20 au 22 février

31^e édition

LE VENDREDI 20 FÉVRIER 2015

#	Heure	Classe	Équipe	vs	Équipe
1	10 h 30	B	Commandeurs 2 de Pointe-Lévy		Husky 2 de Chaudières-Ouest
2	12 h 00	B	Chevaliers 2 de Val-Bélair		Laser 1 de Boisbriand / Sainte-Thérèse
3	13 h 30	B	Husky 3 de Chaudière-Ouest		Alliés de Montmagny-L'Islet
4	15 h 00	B	Harfangs de Beauport		McDonald de Chibougameau
5	16 h 30	B	Commandeurs 2 de Pointe-Lévy		Chevaliers 2 de Val-Bélair
6	18 h 00	B	Husky 2 de Chaudières-Ouest		Laser 1 de Boisbriand / Sainte-Thérèse
7	19 h 30	B	Alliés de Montmagny-L'Islet		Harfangs de Beauport
8	21 h 00	B	Husky 3 de Chaudière-Ouest		McDonald de Chibougameau

LE SAMEDI 21 FÉVRIER 2015

#	Heure	Classe	Équipe	vs	Équipe
9	8 h 00	B	Alliés de Montmagny-L'Islet		McDonald de Chibougameau
10	9 h 15	B	Harfangs de Beauport		Husky 3 de Chaudière-Ouest
11	10 h 30	B	Laser 1 de Boisbriand / Sainte-Thérèse		Commandeurs 2 de Pointe-Lévy
12	11 h 45	B	Husky 2 de Chaudières-Ouest		Chevaliers 2 de Val-Bélair
13	16 h 00	B	4 ^e position Élie-Chouinard		1 ^{er} position Mario-Côté
14	17 h 30	B	3 ^e position Élie-Chouinard		2 ^e position Mario-Côté
15	19 h 00	B	3 ^e position Mario-Côté		2 ^e position Élie-Chouinard
16	20 h 30	B	4 ^e position Mario-Côté		1 ^{er} position Élie-Chouinard

LE DIMANCHE 22 FÉVRIER 2015

#	Heure	Classe	Équipe	vs	Équipe
17	9 h 00	B	Gagnant 13		Gagnant 14
18	10 h 30	B	Gagnant 15		Gagnant 16
19	15 h 30	B	Gagnant 17		Gagnant 18

Suivez le déroulement du tournoi sur le web
www.tournoisjppj.net • www.publicationsports.com

ENTRÉE GRATUITE

Centre Rousseau
Patinoire
Salle des Bâtisseurs
Service de traiteur
Location de vaisselle
Casse-croûte et bar
Boutique de hockey

390, rue Verreault,
Saint-Jean-Port-Joli (Québec) G0R 3G0
Téléphone : 418 598-3144 • Télécopieur : 418 598-9708
Courriel : arenast-jean@globetrotter.net

L'oiseillère
HÔTELS
Exotisme et raffinement

Montmagny Lévis Saint-Nicolas
1 418 248-1640 1 418 830-0878 1 418 831-1331
1 800 540-1640 1 866 830-0878 1 877 431-1331

www.oiseillere.com

fromagerie Port-Joli

16, des Sociétaires, Saint-Jean-Port-Joli
Tél. : 418 598-9840

Robert Tremblay, propriétaire

Les ALARMES
Clément Pelletier

Dormez l'esprit en paix! Votre sécurité est notre priorité depuis plus de 30 ans!

197, 3^e Avenue, L'Islet (Québec)
418-247-7003 • 1 800 563-7003

Vol • Feu • Intrusion • Résidentiel • Commercial • Industriel

LAMARTINE

Avec vous depuis 45 ans

Horaires d'HIVER

Lundi, mardi : FERMÉ
Mercredi 10h à 17h
Jeudi 10h à 18h
Vendredi 10h à 21h
Sam. Dim. 10h à 17h

Gants de travail Tricot-Nitrite

1\$

Gants imper. Néoprène

10\$

Veste travail avec bandes

25\$

Gants en cuir styles assortis à partir de

5\$

Fin d'année fiscale TOUT DOIT SORTIR

Spéciaux du 11 au 28 février

Ensembles de motoneige styles réguliers, SURPLUS

75\$ De 2 à 6X
100\$ De 7 à 16
125\$ Adulte

Ens. motoneige Thermoradiant -60F

150\$

Styles discontinués

Vêt. travail isolés Thermoradiant -60F

39\$

Jean, jupes, shorts en denim

5\$ 4 items au choix 5\$

109 des Pionniers, L'Islet-sur-Mer 418 247-5638

Une belle année pour Pier-Alexandre Hudon

LA POCATIÈRE — Les Championnats nationaux de patinage artistique Canadian Tire 2015 se sont déroulés du 19 au 25 janvier 2015 au Rogers K-Rock Centre à Kingston en Ontario.



L'événement rassemblait les meilleurs patineurs du Canada, environ 250, dans les disciplines masculine, féminine, de patinage en couple et de danse sur glace, concourant à trois niveaux : senior, junior et novice.

À sa première compétition nationale en simple, Pier-Alexandre Hudon s'est classé en 13^e position dans la catégorie novice. Il revient de cette compétition enrichi d'une nouvelle expérience et constate que le dur travail porte ses fruits.

En décembre dernier, il est devenu vice-champion canadien dans la catégorie pré-novice en couple avec sa partenaire Léa Savoie de Ste-Marie.

Pier-Alexandre remercie toutes les personnes qui l'ont encouragé et aidé dans son cheminement.

Une cure de lumière Une source d'énergie

Ajoutez la vitalité et l'énergie d'un matin d'hiver à votre quotidien!



TRAVelite



La lampe Flamingo



Le simulateur d'aube SunRise

Luminaire Futura

125, boul. Taché Ouest Montmagny 418 248-7335

36201-02-15

LA FLORIDE, C'EST POUR LES FRILEUX.

0% TAP financement à l'achat jusqu'à 36 mois* **+ 500 \$** DE RABAIS ADDITIONNEL** en plus de toute offre de financement.
EN VIGUEUR JUSQU'AU 2 MARS.

Jetta Trendline de 2,0 L 2015

Location mensuelle à partir d'un montant équivalent à

77 \$ aux 2 semaines sur 48 mois† 500 \$ d'acompte

Incluant 500 \$ de rabais additionnel**



Modèle Highline illustré



Modèle Highline illustré

Tiguan 2.0T Trendline 2015

Location mensuelle à partir d'un montant équivalent à

108 \$ aux 2 semaines sur 48 mois† 3 495 \$ d'acompte

Incluant 500 \$ de rabais additionnel**



Das Auto.

RINFRET VOLKSWAGEN

Lévis - 5355, boul. de la Rive-Sud - 418 833-2133

vw.ca

*Cette offre de financement à l'achat d'une durée limitée est sujette à l'approbation du crédit de Volkswagen Finance et s'applique au modèle Jetta Trendline de 2,0 L / Tiguan 2.0T Trendline 2015 neuf et non immatriculé de base avec boîte manuelle à 5/6 vitesses et dont le PDSF de base est 16 385 \$ / 26 700 \$ incluant les frais de transport et inspection de prélivraison de 1 395 \$ / 1 610 \$ financé au taux d'intérêt annuel de 0 % correspond à 78 paiements aux deux semaines à partir de 188 \$ / 292 \$ sur 36 mois. Acompte de 1 000 \$ / 2 950 \$. Coût d'emprunt de 46 \$ (incluant les frais liés à l'enregistrement ou le RDPRM) pour une obligation totale de 15 681 \$ / 25 696 \$. Permis, assurances, immatriculation, options et taxes applicables en sus. **500 \$ de rabais sur le PDSF offert pour l'achat au comptant, le financement ou la location d'un modèle Jetta ou Tiguan 2015 à essence (excluant les modèles GLI). †Des paiements de location à partir de 178 \$ / 238 \$ pour le modèle Jetta/Tiguan doivent être effectués sur une base mensuelle et ne peuvent être prélevés aux deux semaines. Les versements annoncés aux deux semaines incluent le 500 \$ de rabais mentionné. Cette offre de location d'une durée limitée est sujette à l'approbation du crédit de Volkswagen Finance est basée sur le modèle Jetta Trendline de 2,0 L / Tiguan 2.0T Trendline 2015 neuf et non immatriculé de base avec boîte manuelle à 5/6 vitesses dont le PDSF est de 16 385 \$ / 26 700 \$. Frais de transport et inspection de prélivraison de 1 395 \$ / 1 610 \$ inclus dans le paiement mensuel. Terme de 48 mois. Acompte de 500 \$ / 3 495 \$, dépôt de sécurité de 205 \$ / 280 \$ requis au moment de la signature. Frais de 15 \$ du kilomètre après 64 000 km en sus. Frais liés à l'enregistrement du RDPRM de 46 \$, permis, assurances, immatriculation, options et taxes applicables en sus. ††La Jetta 2015 a obtenu une cote globale de 5 étoiles tandis que le Tiguan 2.0T 4MOTION[®] 2015 a obtenu une cote de 5 étoiles pour les collisions latérales. Le classement fait partie du programme d'évaluation de nouveaux véhicules (safercar.gov) de la National Highway Traffic Safety Administration (NHTSA) aux États-Unis. Le rendement du véhicule en cas de collision est basé sur le modèle américain. Certaines caractéristiques du modèle peuvent être offertes en option ou ne pas être disponibles au Canada. †††La Jetta 2015 a été nommée Meilleur choix sécurité par l'IIHS (Insurance Institute for Highway Safety) aux États-Unis. Meilleur choix sécurité 2015 basé sur de bonnes notations en vertu de sa performance lors de tests d'impact frontal à faible chevauchement, d'impact latéral, de résistance du toit et du rendement des appuie-tête et sur des notations bonnes ou acceptables en vertu de sa performance lors de tests d'impact frontal à faible chevauchement. Le concessionnaire peut vendre ou louer à prix moindre. Une commande ou un échange entre concessionnaires peut être requis. Offres en vigueur jusqu'au 2 mars 2015 et pouvant être modifiées ou retirées en tout temps sans préavis. PDSF des modèles montrés : Jetta 1.8T Highline 2015, 26 985 \$ / Tiguan 2.0T Highline 2015 avec Ensemble R-Line, 41 900 \$. Modèles montrés à titre indicatif seulement qui pourraient inclure de l'équipement offert en option. Visitez vw.ca ou votre concessionnaire Volkswagen pour les détails. « Volkswagen », le logo Volkswagen, « Das Auto » et dessin », « Jetta » et « Tiguan » sont des marques déposées de Volkswagen AG. © Volkswagen Canada 2015.

Le Service des plaques porte-clés de l'Association des Amputés de guerre C'est gratuit et efficace!

« Merci infiniment de m'avoir retourné mes clés. Vous m'avez fait économiser 400 \$, soit le coût de remplacement de ma télécommande. » – Diane

En protégeant les dispositifs de valeur de votre trousseau de clés avec une plaque porte-clés des Amputés de guerre, vous appuyez les programmes offerts aux personnes amputées.

Commandez des plaques porte-clés en ligne.



N4180R3-06-15

Les Amputés de guerre
514 398-0759 ou 1 800 250-3030
amputesdeguerre.ca



N° d'enregistrement d'organisme de bienfaisance : 131969628 RR0001



RINFRET VOLKSWAGEN

LÉVIS, 5355, boul. de la Rive-Sud
418 833-2133
www.rinfretvolkswagen.com

91-9018092

*Selon les résultats statistiques de Google Analytics, 8 novembre 2013

le placoteux.com

Vos nouvelles quotidiennes

KAMOURASKA-L'ISLET ET MONTMAGNY

Le premier quotidien de nouvelles

et chroniques ■ État des marées ■ Album photos ■ Info-tempête ■ Offres d'emploi ■ Cinémas ■ Avis de décès ■
annonces ■ Loterie ■ Météo et état des routes ■ Horoscope ■ Sudoku ■ Blogs et chroniques ■ État des marées ■
empête ■ Offres d'emploi ■ Cinémas ■ Avis de décès ■ Horaire télé ■ Petites annonces ■ Loterie ■ Météo et éta
ope ■ Sudoku ■ Blogs et chroniques ■ État des marées ■ Album photos ■ Info-tempête ■ Offres d'emploi ■ Ciné
horaire télé ■ Petites annonces ■ Loterie ■ Météo et état des routes ■ Horoscope ■ Sudoku ■ Blogs et chroniques ■ État des marées ■ Albu



Les patineuses de Saint-Pamphile font bonne figure



SAINT-PAMPHILE- Du 31 janvier au 1 février 2015, avait lieu la compétition Yolande Barette à Saint-Agapit. Quatre patineuses du club de patinage artistique les Pointes de Diamants de St-Pamphile y ont fait de belles prestations. Kyna-ann Bélanger (Mes

premier jeux, étape 2), Maïka Vaillancourt (étoile 5), Corianne Bélanger (étoile 5) et Océanne Gauthier (Mes premiers jeux étape 2) étaient de la partie.

À VENDRE
Pommes McIntosh
de 1^{re} qualité
PRIX SPÉCIAL
8\$ /20 lb

GASTON CARON
1368, de la Seigneurie
Route 132 Ouest
Saint-Roch-des-Aulnaies
418 354-2619

KAMOURASKA-L'ISLET-SAINT-PAMPHILE

LAVEUSE • SÈCHEUSE • RÉFRIGÉRATEUR •
CUISINIÈRE • LAVE-VAISSELLE • ETC.

Sylvain Richard
SERVICE

RÉPARATION D'APPAREILS
ÉLECTROMÉNAGERS
DE TOUTES MARQUES
PIÈCES ET MAIN D'OEUVRE

TÉL. : 418 852-3242
TÉLÉC. : 418 852-1451
50, rue Caron, Saint-Pacôme G0L 3X0

LA JALOUSIE ECONOMIE

Un design et un prix qui feront des jaloux.

0\$ d'acompte
sur tous ces véhicules



Corolla CE 2015
17 680\$

189\$ / mois
en location
60 mois
Équivalent à 44\$**/semaine

Aucun paiement
pendant 90 jours avec
le financement à l'achat***



Yaris HB CE 2015
16 205\$

178\$ / mois
en location
60 mois
Équivalent à 41\$**/semaine



RAV4 2RM LE 2015
26 020\$

295\$ / mois
en location
60 mois
Équivalent à 68\$**/semaine



Toyota, c'est moins cher que vous pensez.

Jusqu'au 2 mars seulement, chez vos concessionnaires Toyota du Québec



Programme de location avec achat et de financement à l'achat offert par Toyota Canada Inc. et conditionnel à l'approbation du crédit par Toyota Services Financiers (TSF). L'immatriculation, les taxes et les droits sont en sus. Sous réserve des conditions applicables, les offres s'adressent aux particuliers qui louent ou achètent un véhicule entre le 3 février et le 2 mars 2015 chez un concessionnaire participant du Québec où vous pouvez obtenir tous les détails. Le concessionnaire peut louer ou vendre à prix moindre. Les offres peuvent changer sans préavis. * Offres applicables aux modèles Corolla CE 2015 (BURCEM AA) / RAV4 2RM LE 2015 (ZPREVT AA) / Yaris HB CE 2015 (JTUD3MA) de base en stock. PDSF de 17 680 \$ / 26 020 \$ / 16 205 \$ avant taxes (applicables chez certains concessionnaires), frais de transport et préparation et frais de climatisation (si applicables) inclus. Le montant total payable mensuellement est soumis à un taux de location annuel de 1,99 % / 2,99 % / 1,99 % et tient compte des frais de concessionnaire, de la contribution du concessionnaire de 375 \$ / 70 \$ / 500 \$, des frais de transport et préparation et des frais de climatisation (si applicables). Franchise annuelle de 20 000 km. Frais de 0,07 \$ / 0,15 \$ / 0,07 \$ du kilomètre excédentaire. À la livraison, le paiement d'un montant de 189,05 \$ / 295,41 \$ / 178,46 \$ avant taxes (équivalant au premier versement mensuel) ainsi que des taxes applicables sera requis. Le PDSF des modèles illustrés Corolla CE 2015 (BURCEM AA) / RAV4 4RM Limited 2015 (DREVT AA) / Yaris HB SE 2015 (KTUS3PA) est de 21 210 \$ / 35 365 \$ / 20 425 \$. ** A titre indicatif seulement. Versements hebdomadaires non disponibles. *** Les clients finançant l'achat de leur véhicule Toyota neuf 2015 part l'entremise de TSF pourront reporter de 60 jours leur premier paiement (jusqu'au 90^e jour du contrat) et le contrat de financement sera prolongé en conséquence. Les frais d'intérêt ne seront pas accumulés pendant les 60 premiers jours du contrat.

Lancement des inscriptions au Défi Vélo André-Côté

LA POCATIÈRE – Le samedi 27 juin prochain, se tiendra le plus grand rassemblement de vélo au Kamouraska, le Défi Vélo André-Côté 5e édition, au profit de la Fondation André-Côté. L'objectif de participation est fixé à un minimum de 150 cyclistes. Au menu cette

année, la formule cinq ans, cinq parcours. Cinq nouvelles boucles sont proposées à travers toute la MRC du Kamouraska, soit le 55, 75, 100, 130 ou encore le 150 km. Un tout nouveau modèle de maillot de cycliste à l'effigie du Défi Vélo et de ses partenaires,

des concours, de l'animation et des prix de présence seront attribués à l'occasion du souper de clôture en soirée. De plus, les jeunes de 14 ans et plus sont invités à participer à l'activité. Inscription, parrainage de cycliste et achat de cartes pour le sou-

per en ligne au www.defiveloandrecote.ca.
Information : 418 856-4066.

PRÉPOSÉ(E) AU BUREAU DES COMMANDES



Parmi les leaders de son industrie, la division Agriculture se démarque par la **qualité et la diversité des produits et services offerts aux producteurs agricoles.**

LE POUVOIR D'AGIR ET DE S'ENRICHIR ENSEMBLE

Entreprise coopérative de **7 000 membres**

Plus de **600 employés**

5 divisions : Agriculture
Machinerie, Rénovation,
Transport et Énergie.

Chiffre d'affaires de **plus de 250 millions de dollars.**

Rejoignez-vous à notre équipe! Nos valeurs : éthique, responsabilisation, esprit d'équipe, souci de la performance, respect.

Groupe coopératif Dynaco - Service des ressources humaines

205, avenue Industrielle, bureau 200

La Pocatière (Québec) G0R 1Z0

F - 418 856-5829

ressources.humaines@dynaco.coop

Meunerie Saint-Philippe-de-Néri

Sous la responsabilité de l'adjointe à la direction du secteur agricole, la personne aura à collaborer à toutes les opérations de prise de commandes des clients pour les produits d'alimentation animale, les fertilisants, les produits de phytoprotection et les semences. Également, elle s'assurera de l'efficacité du processus en étant au-devant des besoins des clients et collaborera à la coordination du service à la clientèle.

Vous êtes la personne recherchée si vous possédez une formation dans le domaine agricole ainsi que de 2 à 3 années d'expériences pertinentes. Vous avez une bonne connaissance des produits, de l'entregent, de l'initiative et de fortes capacités de communication. Aussi, vous êtes reconnu pour votre travail en équipe, votre sens de l'organisation, votre autonomie ainsi que votre aisance relationnelle.

Vous désirez relever le défi? Faites-nous parvenir votre candidature **avant le 21 février 2015.**

www.dynaco.coop



77, Route 230 Ouest, Saint-Pascal (Québec) G0L 3Y0
www.ebenisterielevesque.com T 418 492-2733 F 418 492-5766

APPEL D'OFFRES

Ébénisterie Jean-Guy Lévesque et fils inc. usine de fabrication est à la recherche de personnes ou entreprise pour faire l'entretien ménager de ses bureaux. Les travaux pourraient être faits le soir après les heures de bureau ou entre le vendredi et le dimanche soir. Début environ mars 2015.

Faire parvenir votre soumission à helene.p@ebenisterielevesque.com ou télécopieur au **418 492-5766.**

OFFRE D'EMPLOI

Recherche une personne aimant cuisiner pour travailler dans un casse-croûte mobile.

La personne doit aimer voyager car nous travaillons dans plusieurs endroits au Québec.

Bonnes conditions de travail!

Veillez communiquer par courriel : cassecrotemobilegc@hotmail.com

Bienvenue aux étudiants!



PETERBILT ATLANTIC
CHEZ VOUS SUR LA ROUTE

Peterbilt Atlantic est présentement à la recherche de gens dynamiques pour combler les postes suivants à notre nouvelle succursale de Saint-Pascal :

- Mécanicien(ne) diesel
- Préposé(e) aux pièces
- Représentant(e) des ventes de camions

Si vous êtes ambitieux, possédez de l'expérience, nous aimerions certainement vous rencontrer. Nous cherchons des personnes motivées qui aiment relever des défis et qui sont axées sur le service à la clientèle. Veuillez faire parvenir votre curriculum vitae **avant le 15 février 2015 par courriel à l'attention de Monsieur Sylvain Latendresse à : slatendresse@peterbiltatlantic.com**

NOS VÉHICULES 2015 SONT LÀ. VENEZ EN FAIRE L'ESSAI, VOUS SEREZ CONQUIS

LIQUIDATION des modèles 2014 (neufs et démos)

LES MEILLEURS PRIX GARANTIS



- (2) JEEP COMPASS NORTH EDITION
- (1) JEEP PATRIOT NORTH EDITION
- (1) DODGE JOURNEY SXT CROSS ROAD
- (1) GRAND CARAVAN STOW'N GO

- (1) RAM 1500 ECO DIESEL
- (4) DODGE DART SXT
- (1) RAM 2500 CREW-CAB

Venez voir nos véhicules usagés **PLUS DE 50** à votre disposition
Venez faire votre offre!



*Voir les détails chez

1001, Principale
Tourville

418 359-2244
1 866 959-2244

2^e chance au crédit
sur véhicules neufs
et usagés

www.lordetfreres.com

OFFRES D'EMPLOI

La Poissonnerie Lauzier et Le Bistro de la Mer

sont à la recherche de personnes intéressées à se joindre à leur équipe.

Différents postes sont offerts :

- **Cuisinier(ère)**
- **1 personne à l'usine**
- **1 personne à la poissonnerie**
- **1 personne au Bistro**
- **1 personne à l'entretien ménager**

Temps plein

À partir de la fin mars

Aussi emploi disponible pour étudiant



Envoyez votre C.V. avant le 18 février
à l'attention de Bernard Lauzier
par courriel : info@poissonnerielauzier.com
par télécopieur : 418 492-9225
ou directement à la Poissonnerie
57, avenue Morel
Kamouraska (Québec) G0L 1M0
Tél. : 418 492-7988

4207E-06-15



LA PERFORMANCE ATTACHÉE À VOS TRACTEURS

Notre entreprise familiale de 5^e génération, manufacturière de produits agricoles et de souffleuses à neige, reconnue pour la qualité de ses produits depuis 1857, est à la recherche de candidats(es) afin de combler les postes suivants :

MACHINISTE

- Quart de soir
- Vous devez posséder un DEP en techniques d'usinage et un ASP en contrôle numérique

JOURNALIERS(ÈRES)

- Quart de jour ou de soir
- Vous devez posséder un DES

Date d'entrée en fonction : 23 février 2015

Postes permanents de 40 heures/semaine, salaire selon la convention collective, avantages sociaux intéressants.

Pour plus de renseignements sur notre entreprise, visitez notre site web www.cienormand.com et nos offres complètes sur www.jobillico.com.

Si vous êtes intéressés à joindre notre équipe, veuillez nous faire parvenir votre curriculum vitae par la poste, par télécopieur ou courriel.

LA COMPAGNIE NORMAND LTÉE
340, rue Taché, Saint-Pascal (Québec) G0L 3Y0
Téléphone : 418 492-2712
Télécopieur : 418 492-9363
Courriel : myriam.pelletier@cienormand.com

Nous contacterons uniquement les personnes retenues pour une entrevue.

0303F-06-15



Leader en rembourrage et finition de bois, Groupe Gibo Inc. est situé à Saint-Pascal de Kamouraska.

PEINTRE

Sommaire de la fonction

Le titulaire du poste travaille au département du bois plus précisément à la peinture.

Responsabilités

- Appliquer les différents produits tels que la laque, la teinture et le vernis;
- Emballer les produits finis;
- Nettoyer les équipements de peinture;
- Faire l'entretien général de son poste de travail;
- Respecter les consignes de sécurité en tout temps;
- Effectuer toutes autres tâches connexes à la demande de son supérieur immédiat ou de son chef d'équipe.

Exigences

- Formation de peintre ou expérience pertinente (un atout);
- Expérience en milieu manufacturier (un atout).

Profil du titulaire

- Minutieux;
- Rapide;
- Responsable et autonome;
- Capacité à travailler en équipe;
- Bonne dextérité manuelle.

Conditions de travail

- Salaire : selon l'expérience de 13,13\$ à 15,45\$ de l'heure (prime de soir avantageuse);
- Statut d'emploi : possibilité de jour ou de soir;
- Temps plein à 40 heures par semaine.

SABLEUR

Sommaire de la fonction

Le titulaire du poste travaille au département du bois, plus précisément au sablage.

Responsabilités

- Préparer les surfaces de bois (sablage);
- Effectuer les réparations nécessaires sur les produits;
- Faire l'entretien général de son poste de travail;
- Respecter les consignes de sécurité en tout temps;
- Effectuer toutes autres tâches connexes à la demande de son supérieur immédiat ou de son chef d'équipe.

Exigences

- Formation en sablage ou expérience pertinente (un atout);
- Expérience en milieu manufacturier (un atout).

Profil du titulaire

- Minutieux;
- Rapide;
- Responsable et autonome;
- Capacité à travailler en équipe;
- Bonne dextérité manuelle.

Conditions de travail

- Salaire : selon l'expérience de 12,11\$ à 14,25\$ de l'heure (prime de soir avantageuse);
- Statut d'emploi : possibilité de jour ou de soir;
- Temps plein à 40 heures par semaine.

Si une de ces opportunités vous intéresse, veuillez faire parvenir votre curriculum vitae, en mentionnant le titre du poste, au **Service des ressources humaines, Les Industries Amisco Ltée, 33, 5^e Rue, L'Islet (Québec) G0R 2C0. Télécopieur : 418 247-7896. Courriel : ress.hum@amisco.com.**

Nous souscrivons au principe de l'équité en matière d'emploi. Nous remercions toutes les personnes qui auront postulé; toutefois seules celles sélectionnées seront contactées.

2006R-06-15

PHOTO: KAMOURASKA-TISLET - Édition n° 6 • 11 février 2015

Est-Nord-Est

résidence d'artistes

APPEL DE CANDIDATURES Direction générale

Est-Nord-Est, résidence d'artistes est présentement à la recherche d'une personne polyvalente, dynamique et passionnée des arts actuels pour combler le poste de direction générale. Sous l'autorité du Conseil d'administration, la direction planifie, dirige et supervise l'ensemble des activités, des ressources, ainsi que l'orientation artistique de l'organisme.

Entrée en fonction: **20 avril 2015**

Salaire : de 18,50\$ à 20,50\$/heure, selon l'expérience

30 heures par semaine, contrat renouvelable de 1560 heures/année.

Date limite de réception des candidatures : **3 mars 2015**

Entrevues : 13 mars 2015

Pour consulter l'appel complet de candidatures, visitez notre site Internet au www.estnordest.org.

Les personnes intéressées sont invitées à faire parvenir leur curriculum vitae ainsi qu'une lettre d'intention par courriel à : direction.estnordest@videotron.ca

ÂGE D'OR ET LES CLUBS DES 50 ANS ET PLUS
Kamouraska
Dîner le mardi 17 février à midi, à la salle communautaire.
Réservation 418 498-5410 Réjeanne ou 418 492-5362 Ginette, jusqu'au 16 février.
Saint-Damase
Soirée dansante le samedi 14

février à 20h, à la salle municipale. Musique Jean Paul et Sylvie. Nous fêterons la Saint-Valentin.
Saint-Pamphile
Souper dansant le dimanche 15 février à 16h. Musique Jean-Yves et Denis. Réservation: 418 356-5810 ou 418 356-5475 ou

418 356-3504.
Saint-Pascal
-Soirée dansante le vendredi 13 février à 20h, à la salle communautaire. Musique Aline Talbot.
-Journée des aînés le jeudi 19 février, au centre communautaire. Réservation avant mercredi 18h. Réservez le plus tôt

possible au 418 492-3733, 418 492-2449 ou 418 492-3887.

au Centre communautaire Robert-Côté. 2 200\$ en prix.



ENCAN

Vente par encan
Au marché aux puces, Saint-Pascal, 295, rue Patry, Saint-Pascal-de-Kamouraska, Voisin automobile Kamouraska
Dimanche le 15 février 2015 à 10 heures précises et en cas de tempête remis au samedi 21 février 2015.

Sera vendu :
cannes d'huile Red Indian et plus; annonces publicitaires 7-Up, Pepsi, Coke, bière etc; jouets en métal; camion pompier; machine à gomme; bouteilles de liqueur; cannes de tôle anciennes; baratte à beurre; 2 comptoirs; boîte de bois; statues religieuses en plâtre; set de vaisselle 12 couverts; vaisselle et bibelots anciens; téléphone chandelle; horloge; présentoir à bijoux; chapelet; cruche en grès; lot de granit; bancs d'église; lampe à l'huile; raquettes; coffre en bois; valise; bronze; verre soufflé; bandes dessinées; pot de chambre; chaise bergante press back; meubles antiques; luminaires; peintures signées; table; luge; livres; outils; radio.

Aussi beaucoup d'autres articles trop long à énumérer.
N.B. C'est un bel encan à ne pas manquer et la vente aura lieu à l'intérieur.

Condition comptant
Cantine sur les lieux

Alain Thériault, encanteur professionnel
418 862-2376 ou 418-867-3803 (Écurie)



AVIS DE VENTE JUDICIAIRE (ENCAN PUBLIC)

CANADA
PROVINCE DE QUÉBEC
DISTRICT DE QUÉBEC
NO :
200-22-073378-143

COUR DU QUÉBEC
CAPITAL TRANSIT INC.
PARTIE DEMANDERESSE
-VS-
HÉLÈNE LANDRY
RÉAL OUELLET
DÉFENDEURS

Avis public est par la présente donné que les biens meubles et effets mobiliers des défendeurs saisis en cette cause seront vendus aux enchères par autorité de justice :

Le : 24 FÉVRIER 2015
À : 13 H
Au : 4144, 4E RANG OUEST, STE-HÉLÈNE

Lesdits biens consistent en :

1 tracteur de ferme 10 811 heures; 1 souffleur à neige David Brown Tracter 770 ; 1 véhicule tout-terrain 3 roues Honda; 1 tracteur de jardin Columbia 12-38.

CONDITIONS : argent comptant et/ou chèque visé

Rivière-du-Loup, le 6 février 2015.

ATTENTION : bien vouloir communiquer avec le soussigné le jour même de la vente pour vérifier si cette dernière a toujours lieu.

Pour informations supplémentaires :

Louis Gagnon, huissier
Étude Louis Gagnon, huissiers de justice
12, rue de la Cour, bureau 100, C.P. 1551
Rivière-du-Loup (Québec) G5R 4M1
Téléphone : 418 867-1249
Télécopieur : 418 867-5265
louissier@qc.aira.com



À VENDRE
Pommes de terre
rouges ou blanches, sac de 50 lb.
Mario Lavoie
Ferme Lavoisine, Saint-Denis
Rés. : **418 498-3307**

Gicleurs
PIERRE PLOURDE INC
SPÉCIALITÉS : GICLEURS ET PLOMBERIE
260-B, rue Varin, Saint-Pascal (Québec) G0L 3Y0
gicleurspierreplourde@videotron.ca
Tél. : 418 492-9889 • Téléc. : 418 492-9031 • Cell. : 418 894-2358
CMMTG
Corporation des maîtres-mécaniciens en tuyauterie du Québec • R.B.O. : 5594-7923-01



ADMINISTRATION DE PILOTAGE
DES LAURENTIDES CANADA

LAURENTIAN PILOTAGE
AUTHORITY CANADA

L'Administration de pilotage des Laurentides a pour mandat d'exploiter, de maintenir et d'administrer, dans l'intérêt de la sécurité, un service de pilotage efficace sur le Fleuve Saint-Laurent entre Les Escoumins et Montréal en vertu de la Loi sur le pilotage. À notre station de pilotage aux Escoumins, nous effectuons le transbordement des pilotes à bord des navires par l'entremise d'un bateau-pilote.



Vous cherchez un emploi intéressant dans le domaine maritime? Nous avons l'emploi qu'il vous faut.

Nous sommes à la recherche d'un capitaine de bateau-pilote à temps plein (40h), et d'un capitaine de relève (30h) minimum garanti à notre station de pilotage située aux Escoumins.

Vous devez :

- Détenir un brevet de capitaine, jauge brute minimum de 150, navigation intérieure, limité aux voyages à proximité du littoral, classe 2;
- Détenir un certificat restreint d'opérateur radio-commercial maritime (CRO-CM);
- Détenir un certificat de navigation électronique simulée limitée (NES-L);
- Détenir un certificat de secourisme avancé en mer;
- Avoir une formation en fonctions d'urgence en mer;
- Avoir un certificat médical en règle;
- Être familier avec la mécanique de bateau à moteur pour s'assurer d'une bonne maintenance;
- Être familier avec les équipements de sauvetage et d'incendie à bord d'un bateau;
- Être habile avec les appareils de navigation;
- Avoir des aptitudes pour gérer du personnel;
- Avoir un esprit d'équipe;
- Savoir utiliser les logiciels informatiques de base;
- Être bilingue.

Gamme complète d'avantages sociaux.
Les personnes intéressées doivent soumettre leur candidature avant 16h le 20 février 2015 à l'attention de :

Monsieur Éric Bérubé
Directeur de la station pilotage aux Escoumins
Administration de pilotage des Laurentides
40, rue des Pilotes
Escoumins QC G0T 1K0

Téléphone: **418 233-2995**
Télécopie: **418 233-3479**
Courriel: eric.berube@apl.gc.ca
Site Internet: www.pilotagestlaurent.gc.ca

L'Administration souscrit au principe de l'équité en matière d'emploi.

VOUS ÊTES SANS EMPLOI?

Vous désirez:

- Actualiser vos compétences?
- Acquérir une expérience de travail?
- Améliorer votre anglais des affaires?
- Effectuer votre recherche d'emploi?

Stages disponibles dans les domaines suivants:

- Achats et ventes
- Marketing
- Communication
- Ressources humaines
- Comptabilité
- Secrétariat

GESTION TRAVAIL
CHAUDIÈRE-APPALACHES

5354, boul. de la Rive-Sud, Lévis

418.838.2848

gta@gestiontravail.qc.ca

En partenariat avec :



OFFRE D'EMPLOI

MACHINERIE
MACHINERY

Fabricant machinerie agricole et forestière L'Islet Québec

SOUDEUR GÉNÉRALISTE

Sous l'autorité du contremaître :

Le soudeur assume à partir de plans et dessins les activités reliées à la soudeure la coupe et l'assemblage de différents métaux

Qualités requises :

- Autonome, fiable, disponible.
- Capacité d'effectuer un travail de qualité dans le respect des standards
- Esprit d'équipe

Faire parvenir votre CV par courriel :
j.jacques@ammachinery.com
Ou par télécopieur : **418 247-3600**

LA TRAVERSÉE

La Pocatière
Voici l'horaire des activités pour la semaine du lundi 16 février au vendredi 20 février inclusivement. Lundi 16 février : Toute la journée : Fermé. Mardi 17 février : AM : 3C (connaissance de soi, conscience de l'autre, compas-

sion). PM : Groupe sur le rétablissement. Mercredi 18 février : AM : Visite du Trait d'Union et activité estime de soi. PM : Fondue au chocolat et Projet Doux souvenirs. Jeudi 19 février : Toute la journée : Journée d'hiver à Saint-Philippe (Heure de départ : 9 h 30). Vendredi 20 février : La Pocatière : AM :

Informatique. PM : Jeux de société. Saint-Pascal : PM : On cuisine ! Note : Les vendredis, des activités sont disponibles à La Pocatière ainsi qu'à Saint-Pascal. Pour information ou inscription aux activités, communiquez avec un/une intervenant(e) au 418-856-5540.

MARIE-REINES
Saint-Pascal
Réunion mensuelle le mardi 17 février à 19h30, au local habituel.



Venez voir notre inventaire d'usagés sur
www.lordetfreres.com
TOURVILLE 1 866 959-2244 418 359-2244

PROVINCE DE QUÉBEC
MRC DE KAMOURASKA
MUNICIPALITÉ DE LA PAROISSE DE SAINT-JOSEPH-DE-KAMOURASKA

AVIS PUBLIC

Aux contribuables de la susdite municipalité.

EST PAR LES PRÉSENTES DONNÉ, par la soussignée, Directrice générale de la susdite municipalité;

QUE :

La municipalité entend se prévaloir des dispositions de l'article 72 de la Loi sur les compétences municipales (L.R.Q., chapitre C-47.1) afin de devenir propriétaire des routes ou de toute partie de celles-ci plus amplement décrites dans la description sommaire contenue au présent avis. Le texte intégral dudit article se lit comme suit :

72. Toute voie ouverte à la circulation publique depuis au moins 10 ans devient propriété de la municipalité locale dès que sont accomplies les formalités prévues au présent alinéa, soit :

- 1° la municipalité approuve par résolution une description technique du terrain occupé par la voie, préparée par un arpenteur-géomètre et d'après le cadastre en vigueur, pour laquelle elle entend se prévaloir du présent article;
- 2° une copie de cette description, vidimée par un arpenteur-géomètre, est déposée au bureau de la municipalité;
- 3° la municipalité fait publier deux fois, dans un journal diffusé sur son territoire, un avis contenant :
 - a) le texte intégral du présent article;
 - b) une description sommaire de la voie concernée;
 - c) une déclaration précisant que les formalités prévues aux paragraphes 1° et 2° ont été accomplies.

Deuxième publication.
La deuxième publication doit être faite après le soixantième et au plus tard le quatre-vingt-dixième jour qui suit la première.

Plan cadastral.
Lorsqu'une immatriculation est requise par la loi, la municipalité soumet, au ministre responsable du cadastre, un plan cadastral montrant la voie devenue sa propriété par l'effet du présent article, ainsi que la partie résiduelle. Elle doit, en outre, notifier ce dépôt à toute personne qui a fait inscrire son adresse sur le registre foncier, mais le consentement des créanciers et du bénéficiaire d'une déclaration de résidence familiale n'est pas requis pour l'obtention de la nouvelle numérotation cadastrale.

Registre foncier.
La municipalité publie au registre foncier une déclaration faisant référence au présent article, comportant la désignation cadastrale du terrain visé et indiquant que les formalités prévues aux trois premiers alinéas ont été accomplies.

Prescription.
Tout droit relatif à la propriété du fonds de la voie visée auquel un tiers pourrait prétendre est prescrit si le recours approprié n'est pas exercé devant le tribunal compétent dans les trois ans qui suivent la dernière publication prévue au paragraphe 3° du premier alinéa.

Exception.
La municipalité ne peut se prévaloir du présent article à l'égard d'une voie sur laquelle elle a prélevé une taxe au cours des 10 années précédentes.

2005, c. 6, a. 72; 2006, c. 60, a. 61.

Le Conseil a adopté, par sa résolution no. 10-11-2014, lors de sa session régulière du 4 novembre 2014, les plans et descriptions techniques préparés par Jules Lévesque, arpenteur-géomètre, le 30 octobre 2014, sous le numéro 6355 de ses minutes.

Des copies vidimées de ces descriptions techniques ont été déposées au bureau de ladite municipalité.

Les droits réels auxquels pourrait prétendre toute personne sur les terrains faisant l'objet du présent AVIS sont éteints.

Toute personne prétendant avoir des droits réels sur lesdits terrains peut réclamer à la municipalité une indemnité en compensation de cette extinction; et

Qu'à défaut d'entente avec la municipalité, le montant de cette indemnité sera fixé par le tribunal administratif du Québec conformément à la Loi sur l'expropriation (chapitre E-24).

Descriptions sommaires des rues, routes ou rangs ou parties de ceux-ci :

6^e Rang Ouest

Une partie du 6^e Rang Ouest, étant une partie des lots 340, 341, 342, 343, 344, 345, 346, 347 et 348 du cadastre de la paroisse de Sainte-Hélène

6^e Rang Est

Une partie des lots 782, 783, 787, 788, 789, 790, 791, 792, 793, 794, 795, 812, 813, 816, 817, 818, 819, 820, 831, 832, 833, 834, 835, 836, 837, 838, 839, 840, 841, 842, 843, 844, 845, 846, 847, 848, 849, 864, 865, 866, 867 et 868 du cadastre de la paroisse de Saint-Alexandre.

Rang 7 Ouest

Une partie du Rang 7 Ouest, étant une partie du lot 17 rang 1 du cadastre du canton de Bungay

Picard, route de

Une partie de la route de Picard, étant une partie des lots 17 rang 1, 22, 21B et 21A rang 2, 21, 22, et 23A Rang 3 et 23 rang 4 du cadastre du canton de Bungay.

Donné à Saint-Joseph de Kamouraska, ce 9 février 2015.

Nathalie Blais,
directrice générale

Avis public

Ministère du Développement durable, de l'Environnement et de la Lutte contre les changements climatiques

ORGANISME DE BASSINS VERSANTS DE LA CÔTE-DU-SUD
LOI AFFIRMANT LE CARACTÈRE COLLECTIF DES RESSOURCES EN EAU ET VISANT À RENFORCER LEUR PROTECTION (L.R.Q., C. C-6.2)

Avis est donné par les présentes, conformément à l'article 15 de la Loi affirmant le caractère collectif des ressources en eau et visant à renforcer leur protection (L.R.Q., c. C-6.2), que le ministre du Développement durable, de l'Environnement et de la Lutte contre les changements climatiques confirme l'approbation du plan directeur de l'eau de l'Organisme de bassins versants de la Côte-du-Sud.

Pour obtenir plus d'information, vous pouvez contacter l'Organisme de bassins versants de la Côte-du-Sud au (418) 248-4566 ou visiter son site WEB au www.obvcotedusud.org.

Le directeur général des politiques de l'eau,
Marcel Gaucher



Avis public

Ministère du Développement durable, de l'Environnement et de la Lutte contre les changements climatiques

ORGANISME DE BASSINS VERSANTS DE KAMOURASKA, L'ISLET ET RIVIÈRE-DU-LOUP
LOI AFFIRMANT LE CARACTÈRE COLLECTIF DES RESSOURCES EN EAU ET VISANT À RENFORCER LEUR PROTECTION (L.R.Q., C. C-6.2)

Avis est donné par les présentes, conformément à l'article 15 de la Loi affirmant le caractère collectif des ressources en eau et visant à renforcer leur protection (L.R.Q., c. C-6.2), que le ministre du Développement durable, de l'Environnement et de la Lutte contre les changements climatiques confirme l'approbation du plan directeur de l'eau de l'Organisme de bassins versants de Kamouraska, L'Islet et Rivière-du-Loup.

Pour obtenir plus d'information, vous pouvez contacter l'Organisme de bassins versants de Kamouraska, L'Islet et Rivière-du-Loup au (418) 492-6135 ou visiter son site WEB au www.obakir.qc.ca.

Le directeur général des politiques de l'eau,
Marcel Gaucher



Avis public

Ministère de l'Énergie et des Ressources naturelles

PROGRAMME DE RÉFORME CADASTRALE
INTERDICTION D'ALIÉNER UN DROIT DE PROPRIÉTÉ DANS LES LOTS COUVERTS PAR LE MANDAT DE RÉNOVATION CADASTRALE 2394

Il incombe au ministre de l'Énergie et des Ressources naturelles de fixer la période (d'au plus 15 jours) pendant laquelle il est interdit d'aliéner un droit de propriété dans les lots couverts par un mandat de rénovation cadastrale, conformément à l'article 15 de la Loi favorisant la réforme du cadastre québécois. Cette période débutera le 2 mars et se terminera le 16 mars 2015 inclusivement, ou dès l'entrée en vigueur du plan cadastral de rénovation, si elle survient avant l'expiration de cette période.

Le territoire en cause est situé dans la circonscription foncière de Kamouraska et comprend, en référence aux cadastres suivants :

Canton de Bungay :

- rang 1 :** tous les lots de ce rang;
- rang 2 :** les lots 1 à 8, 9A à 9C, 10, 11, 12A, 12B, 13A, 13B, 14A, 14B, 15A, 15B, 16 à 19, 20A, 20B, 21A, 21B, 22 à 25, 26A, 26B, 27, 28A, 28B, 29 à 31;
- rang 3 :** les lots 1 à 10, 11A, 11B, 12A, 12B, 13, 14A, 14B, 15A, 15B, 16, 17A, 17B, 18A, 18B, 19A, 19B, 20A, 20B, 21, 22, 23A, 23B, 24A, 24B, 25, 26A, 26B, 27 à 31;
- rang 4 :** les lots 1 à 12, 13A, 13B, 14 à 31.

Paroisse de Sainte-Hélène :

les lots 1 à 126, 128, 129, 134, 134A, 135 à 404, 406 à 415; la partie restante du lot 405.

Paroisse de Saint-André : les lots 475, 481 à 544.

Paroisse de Saint-Alexandre : les lots 422 à 425, 453, 454, 457, 458, 464, 774 à 868, 1006 à 1022.

Ce territoire comprend, pour les cadastres susmentionnés, les subdivisions des lots ci-dessus énumérés, les parcelles sans désignation cadastrale comprises dans ce territoire ainsi que tous les lots qui y ont été créés à la suite d'une opération cadastrale effectuée entre le 15 janvier 2015 et la date du début de la période d'interdiction.

Le directeur de la rénovation cadastrale,
Jean Thibault



1416096-06-15

1416096-07-15

apporteur KAMOURASKA-L'ISLET - Édition n° 6 • 11 février 2015

AVIS PUBLIC

Aux contribuables de la susdite municipalité

EST PAR LES PRÉSENTES DONNÉ, par la soussigné, Directrice générale de la susdite municipalité;

QUE :

La municipalité entend se prévaloir des dispositions de l'article 72 de la *Loi sur les compétences municipales* (L.R.Q., chapitre C-47.1) afin de devenir propriétaire des routes ou de toute partie de celles-ci plus amplement décrites dans la description sommaire contenue au présent avis. Le texte intégral dudit article se lit comme suit :

72. Toute voie ouverte à la circulation publique depuis au moins 10 ans devient propriété de la municipalité locale dès que sont accomplies les formalités prévues au présent alinéa, soit :

1° la municipalité approuve par résolution une description technique du terrain occupé par la voie préparée par un arpenteur-géomètre et d'après le cadastre en vigueur, pour laquelle elle entend se prévaloir du présent article.

2° une copie de cette description, vidimée par un arpenteur-géomètre, est déposée au bureau de la municipalité.

3° la municipalité fait publier deux fois, dans un journal diffusé sur son territoire, un avis contenant :

- le texte intégral du présent article.
- Une description sommaire de la voie concernée.
- Une déclaration précisant que les formalités prévues aux paragraphes 1° et 2° ont été accomplies.

Deuxième publication.

La deuxième publication doit être faite après le soixantième et au plus tard le quatre-vingt-dixième jour qui suit la première.

Plan cadastral.

Lorsqu'une immatriculation est requise par la loi, la municipalité soumet, au ministre responsable du cadastre, un plan cadastrale montrant la voie devenue sa propriété par l'effet du présent article, ainsi que la partie résiduelle. Elle doit, en outre, notifier ce dépôt à toute personne qui a fait inscrire son adresse sur le registre foncier, mais le consentement des créanciers et du bénéficiaire d'une déclaration de résidence familiale n'est pas requis pour l'obtention de la nouvelle numérotation cadastrale.

Registre foncier.

La municipalité publie au registre foncier une déclaration faisant référence au présent article, comportant la désignation cadastrale du terrain visé et indiquant que les formalités prévues aux trois premiers alinéas ont été accomplies.

Prescription.

Tout droit relatif à la propriété du fonds de la voie visée auquel un tiers pourrait prétendre est prescrit si le recours approprié n'est pas exercé devant le tribunal compétent dans les trois ans qui suivent la dernière publication prévue au paragraphe 3° du premier alinéa.

Exception.

La municipalité ne peut se prévaloir du présent article à l'égard d'une voie sur laquelle elle a prélevé une taxe au cours des 10 années précédentes.

2005, c. 6, A. 72; 2006, c. 60, a. 61.

Le Conseil a adopté, par sa résolution n° 220-12-2014, lors de sa séance ordinaire du 1^{er} décembre 2014, les plans et descriptions techniques préparés par Guy Marion, arpenteur-géomètre, le 13 novembre 2014, sous le numéro 3196 de ses minutes et le 17 novembre 2014, sous le numéro 3201 de ses minutes.

Des copies vidimées de ces descriptions techniques ont été déposées au bureau de ladite municipalité.

Les droits réels auxquels pourrait prétendre toute personne sur les terrains faisant l'objet du présent AVIS sont éteints.

Toute personne prétendant avoir des droits réels sur lesdits terrains peut réclamer à la municipalité une indemnité en compensation de cette extinction, et

Qu'à défaut d'entente avec la municipalité, le montant de cette indemnité sera fixé par le tribunal administratif du Québec conformément à la *Loi sur l'expropriation* (chapitre E-24)

Descriptions sommaires des rues, routes ou rangs ou parties de ceux-ci :

Descriptions techniques des parcelles de terrain formant le chemin Hudon, pour lesquelles la municipalité de Sainte-Anne-de-la-Pocatière entend se prévaloir de l'article 72 de la *Loi sur les compétences municipales* (L.R.Q., chapitre C-47.1).

IDENTIFICATION DES IMMEUBLES

Hudon, chemin

Les immeubles faisant l'objet des présentes descriptions techniques sont connus et désignés comme étant une partie des lots 548, 552, 554, 560, 564, 565, 568, 570, 572, 573, 573A, 574 et 575 (chemin Hudon), au cadastre officiel de la Paroisse de Sainte-Anne-de-la-Pocatière, dans la circonscription foncière de Kamouraska, dans la municipalité de Paroisse de Sainte-Anne-de-la-Pocatière, dans la M.R.C. de Kamouraska.

Montagne Thiboutôt, chemin de la

Les immeubles faisant l'objet des présentes descriptions techniques sont connus et désignés comme étant une partie des lots 528, 529, 530, 531, 533, 534, 535, 537, et 539 (chemin de la Montagne Thiboutôt), au cadastre officiel de la Paroisse de Sainte-Anne-de-la-Pocatière, et une partie des lots 689, 690, 691, 692, 695, 697 et 699 au cadastre officiel de la Paroisse de Sainte-Anne-de-la-Pocatière, dans la circonscription foncière de Kamouraska, dans la municipalité de Paroisse de Sainte-Anne-de-la-Pocatière, dans la M.R.C. de Kamouraska.

Donné à Sainte-Anne-de-la-Pocatière, ce 2 décembre 2014.

Sylvie Dionne, directrice générale

AGRICOLE

Pépine Massey Fergusson,
MF50 1976, diesel, 7 000\$.

Tracteur Ford 8N, moteur à
essence, antique, 1 500\$.
(18/02)-----418 598-6501
-----ou 418 248-6638

Foin 1re et 2e coupe, 3' x 6',
enrobé individuellement.
(inf)
-----418 493-2697

AMEUBLEMENT

Cuisinière de marque
Frigidaire, table de cuisson
vitrocéramique, four
convection, autonettoyant,
fonctionne très bien, acheté
en 2007. 125\$. (18/02)
-----418 492-7611



PROVINCE DE QUÉBEC
MUNICIPALITÉ DE RIVIÈRE-OUELLE
M.R.C. KAMOURASKA

AVIS PUBLIC

Séance d'information publique

AVIS PUBLIC est donné de ce qui suit :

Le conseil municipal et la direction de la Caisse Desjardins de l'Anse de La Pocatière invitent la population pour une séance d'information publique sur le projet d'achat du bâtiment de la Caisse situé au 133, route 132 à Rivière-Ouelle.

Cette séance aura lieu le **jeudi 26 février 2015, à 19 h 30**, à la salle du conseil située au 108, rue de l'Église, Rivière-Ouelle (Québec) G0L 2C0.

Donné à Rivière-Ouelle, ce 6^e jour du mois de février deux mille quinze.

Adam Ménard
Directeur-général et secrétaire trésorier



AVIS PUBLIC

DEMANDE DE PERMIS DE DÉMOLITION

AVIS PUBLIC est, par les présentes, donné par la soussignée qu'une demande de permis pour la démolition totale de l'immeuble situé au 325, avenue Patry à Saint-Pascal a été déposée au comité de démolition.

Toute personne qui veut s'opposer à la délivrance d'un permis de démolition doit, dans les dix (10) jours de la publication de l'avis public, ou dans les dix (10) jours qui suivent l'affichage de l'avis sur l'immeuble concerné, faire connaître par écrit son opposition motivée auprès de la greffière de la Ville au 405, rue Taché, Saint-Pascal (Québec) G0L 3Y0.

Donné à Ville de Saint-Pascal, ce 5 février 2015.

Me Louise St-Pierre, greffière
Pour le comité de démolition



AVIS PUBLIC

DÉROGATION MINEURE

AVIS PUBLIC est, par les présentes, donné par la soussignée Me Louise St-Pierre, greffière de la Ville de Saint-Pascal, que le conseil municipal de la Ville de Saint-Pascal sera saisi lors de la séance ordinaire du **lundi 9 mars 2015, à 20 h 30**, au 405, rue Taché, Saint-Pascal de la demande de dérogation mineure suivante :

Nature et effets :

La demande vise à permettre le lotissement d'un terrain résidentiel ayant une largeur en façade de 14,50 mètres au lieu du 15 mètres requis au règlement de lotissement numéro 88-2005 de la Ville de Saint-Pascal.

Dans le cas où le conseil municipal décide d'accepter cette demande de dérogation mineure, cette dernière ainsi approuvée sera réputée conforme au règlement.

Identification du site concerné :

203, avenue Gilles-Picard

Toute personne intéressée pourra se faire entendre par le conseil municipal relativement à cette demande.

Donné à Ville de Saint-Pascal, ce 5^e jour de février 2015.

Me Louise St-Pierre, OMA
greffière



AVIS PUBLIC

DÉPÔT DU RÔLE DE PERCEPTION

Conformément aux dispositions de l'article 503 de la *Loi sur les cités et villes*, avis public est, par les présentes, donné par la soussignée, Isabelle Lemieux, trésorière de la Ville de La Pocatière,

QUE le rôle général de perception des taxes municipales pour l'année 2015 a été complété le 6 février 2015 et est déposé au bureau de la trésorière de la Ville de La Pocatière, au 412, 9^e Rue, à La Pocatière, où toute personne intéressée peut en prendre connaissance sur les heures d'ouverture du bureau municipal;

QU' il sera procédé à l'envoi des comptes de taxes dans le délai imparti par la Loi.

Donné à La Pocatière ce 6 février 2015.

Isabelle Lemieux, CPA CGA
Trésorière



PROVINCE DE QUÉBEC
MUNICIPALITÉ DE RIVIÈRE-OUELLE
M.R.C. KAMOURASKA

AVIS PUBLIC

Séance d'information publique

AVIS PUBLIC est donné de ce qui suit :

Le comité consultatif d'urbanisme ainsi que le conseil municipal de Rivière-Ouelle invitent la population pour une séance d'information publique sur la démarche pour la désignation de paysage culturel du secteur de la Pointe-aux-Iroquois et de la Pointe-aux-Orignaux.

Cette séance aura lieu le **6 mars 2015 à 19 h 30** à la salle du conseil située au 108, rue de l'Église, Rivière-Ouelle, G0L 2C0.

Donné à Rivière-Ouelle, ce 6^e jour du mois de février deux mille quinze (2015).

Adam Ménard
Directeur-général et secrétaire trésorier



AVIS PUBLIC

RÈGLEMENT NUMÉRO 264-2015 AVIS D'ENTRÉE EN VIGUEUR

AVIS PUBLIC est, par les présentes, donné par la soussignée, Louise St-Pierre, greffière de la Ville de Saint-Pascal, que :

« Le conseil municipal a adopté lors de la séance ordinaire tenue le 2 février 2015, le règlement numéro 264-2015 modifiant le règlement numéro 256-2014 imposant une taxe spéciale sur la base d'une tarification pour le remboursement des coûts versés à la MRC de Kamouraska pour des travaux d'entretien effectués aux cours d'eau Rivard et Cabaret.

Les intéressés peuvent prendre connaissance de ce règlement au bureau de la greffière et ledit règlement entrera en vigueur conformément à la Loi ».

DONNÉ À SAINT-PASCAL CE 4^e JOUR DE FÉVRIER DEUX MILLE QUINZE.

Me Louise St-Pierre, OMA
greffière

PAYABLES AVANT LA PARUTION

Porté à votre compte VISA (frais de 0,75 \$)

En argent ou par chèque à l'ordre du Journal Le Placoteux

TARIFICATION

LES TAXES SONT INCLUSES DANS LES PRIX

1^{re} parution (20 mots)... 8,00\$ **Avis de décès**
 Répétition..... 7,00\$ 65,00\$
 1^{re} parution encadrée... 13,00\$ **Remerciements de sympathie**
 Répétition..... 12,00\$ **Messe anniversaire**
 Mots additionnels 0,25\$ 50,00\$
 Prière (max. 20 mots)... 8,00\$ Retour de photo 1,00\$
 Prière longue 15,00\$
 Prière avec image 20,00\$

HEURE DE TOMBÉE : VENDREDI 17 H

Par téléphone - Saint-Pascal : 418 492-2706, poste 101
 Montmagny : 418 241-2146, poste 201
 Sans frais : 1 855 492-2706 - Téléc. : 1 855 492 9706
 Par courriel : petitesannonces@leplacoteux.com

Par la poste ou à nos bureaux :
 491, av. D'Anjou, Saint-Pascal (Québec) G0L 3Y0
 24, avenue Saint-Magloire, Montmagny (Québec) G5V 2W5
Point de service à La Pocatière: Singer PFAFF, 502B, 4^e Av.

PROMOTION

18,50\$/3 sem.* TAXES INCLUSES
 *3 semaines consécutives, annonces identiques de 20 mots et moins

vooyants (es) du Québec vous attendent maintenant au 1 800 332-1036. Depuis votre cellulaire, faites le # (carré) 3993. Pour les voir et mieux les connaître : www.MediumQuebec.com. (18/02)

Aurélia, médium pure, don de naissance, ne pose strictement aucune question, réponses et dates précises. 514 800-0337 (5\$ les 5 premières minutes, Visa/Mastercard) ou 514 764-7750 (2.99\$/min.). (11/03)

Anita Sorel, 40 ans d'expérience de la voyance, des réponses à vos questions les plus intimes en toute discrétion. 514 764-7754 (2.99\$/min). (11/03)

Astrologie, voyance, tarot, don naturel, jusqu'à 95% de réussite garantie. 1 900 788-2222 (2.90\$/min). Depuis un cellulaire: #2555. (11/03)

obtenez 5 minutes gratuites, entrez le promo-code 99857. www.connexionmedium.com. (25/02)

Attention: MediumQuebec, le service de voyance #1 au Québec, change de numéros, les meilleurs

CHAMBRES À LOUER

La Pocatière. Chambre meublée, près des Galeries La Pocatière, câble et Internet sans fil fournis, cuisine commune. Pour travailleur (euse) seulement. (inf)
 -----418 856-4120
 -----418 492-7563

La Pocatière. Chambre à louer, entrée privée, Internet, câble, laveuse, sècheuse, meublée, électricité fournie, stationnement. (inf)
 -----418 856-5411
 -----418 714-4370

La Pocatière. Chambre refaite à neuf, près des services, ménage de l'espace commun fait chaque semaine. Buanderie, câble, téléphone, Internet gratuits. Personne tranquille. (inf)
 --- 418 860-8333 Jean-Denis
 ----- 418 868-3136 Martin

LOGEMENTS À LOUER

Mont-Carmel. 4 1/2, non chauffé, non éclairé, près des services, à partir de 435\$/mois. Libre immédiatement. (inf)
 -----418 498-5289 soir

Saint-Pacôme. Très beau 4 1/2, non chauffé, non éclairé, entrée laveuse/sècheuse. Endroit tranquille, grand terrain. Pas d'animaux. Libre immédiatement. (25/02)
 -----418 852-2172

Saint-Pacôme. Grand 4 1/2, propre, non chauffé, non éclairé, entrées laveuse/sècheuse, locker, pas d'animaux, secteur paisible, voisins tranquilles. 410\$/mois. David. (11/02)
 -----418 551-7663

Saint-Pacôme. Libre immédiatement: 3 1/2, 4 1/2, 5 1/2, à prix abordables. Un mois gratuit. Animaux acceptés. Au cœur du village. Possibilité semi meublés. Stationnement déneigé. (25/03)
 -----418 241-6575

Saint-Pacôme. Grand 3 1/2, près des services, non chauffé, non éclairé, plancher de bois, beaucoup de rangement. Libre juillet. (18/03)
 -----418 315-0595

Saint-Pascal. Deux logements, non chauffés, non éclairés, un 4 1/2 et un grand 5 1/2. Bien entretenu et près de tous les services. Bien éclairés et beaucoup de rangement. (18/02)
 -----418 867-4453
 -----après 18h30

ANIMAUX

28" x 28". (inf)
 --- 418 492-6720 après 17h

Niche Petmate, pour moyen à gros chien. Se sépare en 2 sections pour nettoyage. En très bonne condition. 36" x

Chiots Boston-Terrier pure race, une femelle et un mâle. Croisé Carlin-Boston, un mâle. Vermifugés, vaccinés, prêts à partir. Mona. (25/02)
 -----418 354-2363

APPARTEMENT À LOUER

4 1/2 pièces, chauffé, éclairé
 Centre-ville de La Pocatière
 Endroit tranquille
 Disponible le 1^{er} novembre
 418 856-3203
 418 856-5727

NOUVEAU PROPRIÉTAIRE

APPARTEMENTS À LOUER
 À Saint-Pascal
 2 1/2 - 3 1/2
 4 1/2 - 5 1/2
 meublés ou non.
 Pas d'animaux.
 Dans différents secteurs de la ville.
 À partir de 350\$/mois
 Demandez
 Samuel Lebrun
 418 492-1134
 418 860-5252

ASTROLOGIE

Les voyants(es) de CONNEXION MÉDIUM attendent vos appels 24h/24

APPARTEMENTS À LOUER

LA POCATIÈRE
 3 1/2 et 4 1/2
 chauffés, éclairés
 près de tous les services
 649, 651, 653, Du Verger
 Pas d'animaux, très propres, service de conciergerie, buanderie, stationnement déneigé. À partir de 410\$/mois. Références exigées.
 Demandez Jean-Philippe :
418 860-7731

LOGEMENTS À LOUER

Vérifiez nos disponibilités :
 2 1/2, 3 1/2, 4 1/2 et 5 1/2 pièces, chauffés, éclairés
 Situés du 901 au 911, 12e Avenue, La Pocatière
LES LOGEMENTS CÔTE-SUD INC.
 Marco Gingras, concierge : 418 856-6715
 Réal Delagrave, Montmagny : 418 248-7141
 Sans frais : 1 877 248-7141

ENTREPOSAGE DOMESTIQUE ET COMMERCIAL

CHAUFFÉ et ÉCLAIRÉ
 La Pocatière : espaces d'entreposage individuels, discrets, très propres et sécuritaires. Grands disponibles à partir de 5' x 10' jusqu'à 15' x 20'.
 Pour information :
 418-894-3227
 ENTREPOSAGE POCATOIS (1000 - 5e avenue)
 entreposagepocatois@bell.net

À LOUER

21/2-31/2-41/2-51/2 meublés ou non, dans différents secteurs de Saint-Pascal. Appelez pour connaître nos disponibilités ou pour louer. Pas d'animaux. Priorité aux non-fumeurs.
 Laurier Michaud
 418 492-2241

LOCAUX COMMERCIAUX À louer
 Saint-Pascal (centre-ville)

489, avenue D'Anjou.
 Disponibles immédiatement : 1 432 pi. ca. rez-de-chaussée et 1 400 pi. ca. sous-sol chauffés, éclairés, climatisés.
418 589-5196

Bellema S.E.C.

Vous cherchez un logement ou un local commercial?
 Très beaux logements situés au centre-ville de La Pocatière ou sur la rue du Verger
 Logements chauffés, éclairés et meublés selon vos besoins.

DISPONIBILITÉS :
 Libres immédiatement : 1 1/2, 2 1/2, 3 1/2, 4 1/2
 Local commercial sur la 4^e Avenue

VOUS CHERCHEZ UN TERRAIN?
 Terrains à vendre au centre-ville de La Pocatière, avec services, situés au sud de la rivière St-Jean, secteur rue du Cheminot et de la Vigie
Bellema sec.
 418 856-2566 (jour)
 418 498-4250 (soir) Jean-Guy Desjardins
 418 598-7765 (soir) Mario Deguire
 708, 4^e Avenue, bur. 202, La Pocatière



Au service du monde agricole
 FERMES - FERMETTES - TERRES
 TERRES À BOIS - ÉRABLIÈRES

SERVICES-CONSEILS
 VENDRE, ACHETER OU LOUER

Bertrand Côté
 Courtier immobilier

RE/MAX Avantages
 AGENCE IMMOBILIÈRE

Bur. : 418 835-3535
 Cell. : 418 933-9209
 bertrand.cote99@videotron.ca

VISITEZ LES PROPRIÉTÉS SUR
WWW.COURTIERAGRICOLE.COM

ROYAL LEPAGE **100 ANS** DEPUIS 1913

KAMOURASKA-L'ISLET

Agence immobilière
 FRANCHISÉ INDÉPENDANT ET AUTONOME DE ROYAL LEPAGE
 414, 4^e avenue Painchaud, La Pocatière
 Tél. : 418 856-3625 • Téléc. : 418 856-1613
 Courriel : royallepagekl@qc.aira.com

L'équipe par excellence dans le Kamouraska

Retrouvez toutes nos propriétés et plus de détails sur notre site internet :
www.royallepagekamouraskalislet.ca

Scannez ce code QR avec votre téléphone intelligent pour consulter toutes nos propriétés à vendre (plus de 150).

Germain Fortin 418 371-0805 Courtier agréé
 Corinne Fortin 418 856-6540 Courtier agréé
 Pascal C. Alain 418 492-2569 Courtier
 Jean-Marc Dionne 418 856-5554 Courtier
 Aline Ouellet 418 860-6723 Courtier
 Geneviève Dionne 418 856-5554 Courtier
 Maryse Corbin 418 860-9424 Courtier
 Philippe Méthé 418 894-3363 Courtier

Hélène Tousignant, adjointe 418 856-3625

<p>Nouveau mandat</p> <p>LA POCATIÈRE, 500, 5^e avenue Mailloux - Immeuble de 3 logements situé au centre-ville, très bien entretenu, sur un terrain de 7 969 p.c. dont les revenus potentiels sont de 15 720\$ annuel. Super pour proprio occupant. Jean-Marc Dionne 418 856-5554</p>	<p>Nouveau mandat</p> <p>STE-ANNE-DE-LA-POCATIÈRE, 1 493, route 230 Est - Belle propriété rénoverée : clé en main. Beaucoup de possibilité au s-sol avec sortie extérieure. Grand terrain de 17 645 p.c. avec remise 12 X 20. Libre immédiatement. Chances à ne pas manquer. Jean-Marc Dionne 418 856-5554</p>	<p>Nouveau mandat</p> <p>ST-ROCH-DES-AULNAIES, 783, route de la Seigneurie. Une imposante en pierre sur grand terrain. Vue imprenable sur le fleuve et montagne. Rénoverée en 2008. Secteur recherché. Qualité/px. Aline Ouellet 418 860-6723</p>	<p>Nouveau mandat</p> <p>RIVIÈRE-OUELLE, 122 chemin de la Pointe - Superbe résidence rénoverée au complet. Chateaux : boisures et luxe. Cuisine et salle de bains modernes. Salle à manger indépendante. Un produit à visiter sans faute. Vue sur la rivière. Corinne Fortin 418 856-6540</p>
<p>Nouveau mandat</p> <p>STE-HÉLÈNE, 256, rue Principale Ouest - Immeuble 4 logements situé centre du village. De beaux grands logements rénovés. Grand terrain. Entretien impeccable. Logement de libre pour proprio occupant. Demandez plus d'infos. Corinne Fortin 418 856-6540</p>	<p>Prix révisé</p> <p>ST-GABRIEL, 15, rue Lavale. Résidence remarquable au cœur du village. 3 c.c. poss. de +, d'un intérieur au goût du jour. Bon terrain, clôturé. Prix abordable. Aline Ouellet 418 860-6723</p>	<p>Nouveau prix</p> <p>LA POCATIÈRE, 852, avenue du Plateau - Superbe maison dans quartier recherché. 3 chambres, 2 salles d'eau. Salle familiale. Beaucoup de rangement. Vue au fleuve et côté nord. Terrain et patio intime. Bel aménagement paysager. Remise. Corinne Fortin 418 856-6540</p>	<p>Nouveau prix</p> <p>STE-ANNE-DE-LA-POCATIÈRE, 157, rue Gendron - Grand cottage à 5 minutes du centre-ville. 5 c.c., beaucoup d'espace ou il y fait bon vivre avec une famille, vue lointaine sur les prairies, fleuve et montagnes. Faites vite car c'est rare sur le marché. Jean-Marc Dionne 418 856-5554</p>
<p>Nouveau prix</p> <p>STE-ANNE-DE-LA-POCATIÈRE, 105, route Jeffrey - Charmante maison fièrement entretenue. C'est même impeccable. Coup de cœur assuré, terrain très bien aménagé. Garage 22 x 28 pi. Belle galerie à l'avant et patio sur le côté. Belle luminosité. Un vrai confort. C'est à voir! Jean-Marc Dionne 418 856-5554</p>	<p>Nouveau prix</p> <p>ST-ROCH-DES-AULNAIES, 829, route de la Seigneurie - Très grand bungalow 70 X 32 pi., avec garage attaché, beau cachet intérieur. Luminosité abondante, immense terrain boisé 128 X 459 pi. Vue sur le fleuve. UNIQUE À CE PRIX. Jean-Marc Dionne 418 856-5554</p>	<p>Nouveau prix</p> <p>LA POCATIÈRE, 615, rue Hudon - Belle opportunité! Superbe cottage, 4 c.c., idéal pour une famille, situé dans un secteur recherché, (Bombardier), bel aménagement paysager raffiné avec plan d'eau. Piscine. Garage. A DÉCOUVRIR! Jean-Marc Dionne 418 856-5554</p>	



RE/MAX *Élégance inc.*
Agence immobilière

418 856-1352 • 418 598-6031 (Bureau)



Thérèse Rioux
courtier immobilier

Gilles Couture
courtier immobilier agréé

René Bélanger
courtier immobilier

L'immobilier différemment...



Vous trouverez plus de 100 propriétés à voir sur :
www.gillescouture.com



Saint-Pascal

606, avenue Martin. Certaines propriétés auront toujours de la classe et de l'élégance. Cette résidence (28 X 48) tout brique avec abri d'auto et garage offre 3 chambres aux proprios + 2 loyers au sous-sol qui génèrent des revenus de 7 500 \$ par année. Un achat qui se transforme en investissement.

127, ROUTE 230, RIVIÈRE-OUELLE

UNIQUE

178 500\$

Résidence, garage de mécanique, équipement

Toute offre raisonnable sera considérée.

Saint-Denis

201, Domaine de nos Bûes. Peu de propriétés offrent un tel horizon avec une qualité de construction supérieure. Cette réalisation 2011 a été conçue en fonction du site et axée sur le confort. Hautement perchée, aménagée sur 2 niveaux, cette propriété peut convenir à tous vos projets d'hébergement. À découvrir : les aménagements qui offrent une qualité de vie unique.

Saint-Philippe-de-Néri

122, route 230. Propriété résidentielle et commerciale sur un site stratégique. Résidence de 6 chambres plus vaste espace commercial (± 3 000 pi. car.) possibilité de 2 commerces : boulangerie en opération depuis de nombreuses années. Inclus garage/atelier/entrepôt. Exclut le fonds de commerce.

Sainte-Louise

472, rue Principale. Nichée dans une enclave de verdure à l'abri de l'effervescence du quotidien, cette ancestrale comble vos besoins de quiétude. Partie d'époque à aires ouvertes, 3 ch., et agrandissement (cuisine/salle à manger), pleine fenestration. L'endroit est gagnant, la résidence est un beau projet en regard de vos besoins.

Sainte-Louise

165, route de la Station. Vous recherchez la bonne affaire, une occasion clés en main, appelez-nous rapidement car les bonnes occasions sont plutôt rares. Résidence 44 X 28 pieds plus garage, impeccable, sous-sol semi aménagé. Grand terrain de 100 X 177 pieds. Libre immédiatement.

Saint-Roch-des-Aulnaies

2, Joli-Vent. Avec un site qui offre un tel panorama sur le fleuve, chaque journée offre son spectacle. La résidence aménagée en 2 espaces distincts bénéficie d'une généreuse terrasse pour profiter au maximum des lieux. La partie construite en 1996 est aménagée sur 2 niveaux avec 3 ch. + salle familiale au sous-sol.

Saint-Roch-des-Aulnaies

1012, de la Seigneurie. Il vous est offert une propriété sur le fleuve, dont la résidence de 3 600 pi. ca., de surface habitable présente 10 généreuses pièces + logement 5 1/2 (sur 2 niveaux). Le terrain de ± de 23 350 pi. ca., avec arbres matures donne l'accès au fleuve et un panorama sur ce dernier. Quel projet désirez-vous réaliser?

Saint-Roch-des-Aulnaies

FERMETTE

974, du chemin du Fer. Vous avez un projet à réaliser à la campagne, ranch, élevage de petits animaux ou horticulture? Voici une propriété de 13,9 arpents avec terre propice à la culture et bâtiments secondaires à parfaite. Grande résidence, aires ouvertes, 4 chambres. Garage annexé. Située dans un secteur paisible.

Saint-Jean-Port-Joli

801, de Gaspé Ouest. Unique par le site imposant, par sa structure, cette propriété bicentenaire possède des caractéristiques et des aménagements qui créent un milieu de vie unique. À découvrir le salon/foyer, poutres et caissons, 4 chambres à l'étage. Grand terrain, lac, garage, etc.

Saint-Jean-Port-Joli

121, de Gaspé Est. Maison patrimoniale unique par sa construction à « poteaux sur sole ». Rénovation majeure mettant en valeur son cachet authentique et intégrant les commodités d'aujourd'hui. Pièces ouvertes au rez-de-chaussée et grand espace style « loft » avec foyer à l'étage.

Tourville

35, rue des Sapins. Vous êtes du type cocooning et aimez un intérieur enveloppant. Cette résidence de taille modeste a été repensée et renouvelée à 100%. Vous bénéficierez de 2 chambres au RDC et une 3^e au sous-sol. Le grand terrain entouré de boisé, entièrement réaménagé offre une parfaite intimité. Garage et beaucoup d'inclus.

Saint-Pamphile

34, rue Alexandre. Maison située dans le centre du village et près de tous les services. Cette propriété à prix modeste, avec quelques rénovations, conviendra bien pour une première acquisition. Terrain de 7 500 p.c.

Saint-Pamphile

NOUVEAU

2936, Elgin Nord. Grande maison où la fenestration laisse entrer la lumière toute la journée. Ses 4 chambres et son concept salon, salle à manger, cuisine à aires ouvertes offrent un environnement adapté à la famille. Un terrain de 30 000 p.c. et un garage double s'ajoutent à tout cet espace.

L'Islet

NOUVEAU

127, rue Bernier. À la recherche d'un endroit paisible et sécuritaire pour la famille, cette propriété de 4 chambres allie l'espace et le cachet recherché. Quelques rafraîchissements redonneront tout son charme à cette résidence. Le grand terrain sans voisin arrière offre l'espace pour le jardin, les remisés et les jeux d'enfants. À Découvrir.

L'Islet

107, Lamartine Ouest. Cette propriété possède un des plus beaux sites du secteur soit 92 570 p.c. de boisé mature, une résidence d'époque de 5 chambres parfaitement entretenue et 2 bâtiments secondaires. Située à quelques minutes des services et des grands axes routiers. Peu de propriétés offrent autant de charme et de possibilités.

L'Islet

17, Lamartine Est. Superbe occasion de devenir propriétaire d'une propriété de qualité à prix très raisonnable. La résidence a été repensée et renouvelée avec bon goût, 2 chambres, poss. d'une 3^e au sous-sol. L'environnement boisé ajoute le cachet et l'intimité souhaités. Disponible pour le printemps 2015.

L'Islet

14, Lamartine Ouest. D'inspiration victorienne cette généreuse propriété de 14 pièces, située au coeur du village, est unique. À voir : salle de séjour avec foyer, grand salon avec boiseries, pièces à l'étage qui étonnent par leur diversité, dont l'une avec vaste balcon, le sous-sol qui pourrait servir de logement.

L'Islet-sur-Mer

404 de la Grève. Il y a des propriétés uniques par le site, l'environnement et la qualité des constructions. Elles sont rares et ne repasseront peut-être pas. Ce chalet 4 saisons peut être habité toute l'année. Chalet et remise de grande qualité, offert avec le contenu.

Tourville

ÉRABLIÈRE

Rang 9. Érablière située sur une terre louée du gouvernement du Québec. Nombre d'arbres actuels 10 000, possibilités d'augmenter à 11 000. Cabane à sucre 25X76 avec plie alimentée par une génératrice et propane. Certificat de contingent pour 2015, 17 058 lb. Équipement en très bonne condition.

Saint-Roch-des-Aulnaies

554, de la Seigneurie. Propriété unique qui offre 4 600 p.c. de plancher, dont 2 unités d'habitation aux caractéristiques d'époque pour l'une et d'ambiance zen pour l'autre. Le terrain boisé fait plus de 120 000 p.c. dont 400 pieds de littoral.

Saint-Jean-Port-Joli

334, de Gaspé Ouest. Édifice résidentiel et commercial au coeur de l'activité touristique qui abrite un espace commercial et 4 chambres à l'étage. Le site bénéficie d'un achalandage exceptionnel.

Saint-Omer

60, rang du Nord. Loin des bruits de la ville, se trouve une forêt avec une rivière, près de laquelle est construit un chalet 4 saisons. Terrasse et gazebo permettent de profiter de cet environnement ou la quiétude et la douceur de vivre sont au rendez-vous. Garage/atelier isolé et chauffé. Secteur avec une faune abondante.

Sainte-Perpétue

10, rue des Loisirs. Au coeur du village, cette grande résidence de 4 ch., fraîchement rénovée vous est offerte à un prix très abordable, sous-sol aménagé à 80 %. Terrain de 12 000 p.c. avec garage et remise. À proximité du parc, école, commerces. Sentiers VTT et motoneiges accessibles.

Saint-Jean-Port-Joli

50, de Gaspé Est. Cet immeuble situé au coeur du village est une occasion très intéressante en ce qui a trait à la visibilité de votre place d'affaires, 1 700 pi. car. possible en espace commercial + 2 logements résidentiels. Site stratégique au coeur de l'activité touristique.

Tourville

NOUVEAU

883, des Ormes. Cette propriété de 2 étages bien entretenue possède 4 chambres, un grand terrain de 27 200 p.c., un garage et est située à proximité des sentiers de motoneiges, VTT. Le tout à prix raisonnable. Venez visiter pour constater.



Profitez d'une estimation sans frais et sans obligation de la valeur marchande de votre propriété avec RE/MAX Élégance

Classé 22^e au Québec sur 2 978 courtiers RE/MAX EN 2013

Saint-Pascal. Grand 2 1/2, chauffé, éclairé, stationnement déneigé, non meublé, entrées laveuse/sècheuse, cabanon, balcon, récemment rénové, bien situé, tranquille, 430\$/mois. Libre immédiatement. (inf) ----- 418 498-3088 ----- ou 418 894-1217

Saint-Pascal. 3 1/2, situé au 672 Langlais, meublé, chauffé, éclairé, pas d'animaux, non-fumeurs. (inf) ----- 418 492-3586 ----- 581 337-1097

Saint-Pascal. 5 1/2, non chauffé, non éclairé, 1er étage. Libre immédiatement. (inf) ----- 418 498-3597 ----- 418 492-7765

Saint-Pascal. Grand 4 1/2, près de tous les services et 1 1/2, libres immédiatement. Gilles. (inf) ----- 418 492-3039

Saint-Philippe-de-Néri. Loft neuf, 35' x 25' (875 p.c.), 3e étage, personne au dessus, centre du village, entrée laveuse/sècheuse, décor antique/moderne, avec balcon, vue imprenable, non-fumeurs. (25/02) ----- 418 498-2547

La Pocatière. 2 1/2, centre-ville, chauffé, éclairé, meublé, laveuse/sècheuse, internet et câble fournis. Libre immédiatement. (inf) ----- 418 856-6232 ----- 418 856-2531

La Pocatière. 1500, 1re rue Poiré, 3 1/2, rez-de-chaussée, plus solarium et sous-sol. Non meublé. Entrées laveuse/sècheuse, non chauffé, non éclairé. Pas d'animaux. Références. 410\$/mois. Idéal personne seule. (11/02) ----- 418 371-0805

La Pocatière. Grand 3 1/2 sur 2 étages, tranquille, situé au centre ville près des services, déneigé, non chauffé, non éclairé, entrée laveuse/sècheuse, possibilité de meubles, pas de chien. (inf) ----- 418 894-8709 ----- ou 418 492-3356

La Pocatière, situés du 1305 au 1311, 4e avenue, 5 1/2, non chauffés, non éclairés, non meublés, pas d'animaux. (inf) ----- 418 856-4279 ----- 418 714-3345

MAISONS À LOUER

La Pocatière. 1502, 1re rue Poiré. Grande résidence rénovée, 2 étages, 4 chambres, 2 salles de bain, boudoir, solarium. Pas d'animaux, non chauffée, non éclairée. Références. 750\$/mois. (11/02) ----- 418 371-0805

MAISONS À VENDRE

Saint-Pacôme. Côte-des-Chats, 3 chambres, 2 salles de bain, grande salle familiale, grand terrain aménagé, piscine, atelier, 167 000\$. ----- 418 852-1713

MOTOS/MOTONEIGES/VTT

Cyclomoteur Derbi Bullet, 2008, très propre et en bon état. Prix à discuter. Raison de la vente: projet d'achat d'automobile. (inf) ----- 418 492-1441 ----- 418 492-2369 après 17h

OFFRES DE SERVICES

S A A Q - S A A Q - S A A Q. Victime d'un accident automobile? Vous avez des blessures? Contactez-nous. Consultation gratuite. M. Dion Avocats 1 855 282-2022. www.avocatsaaq.com. (04/03)

RECHERCHE

Recherche vieux bois de grange. Courriel: guillaume@espace-bois.ca. Guillaume. (25/02) ----- 418 866-1021

Recherche le film «Mon nom est personne». Linda. (11/02) ----- 418 492-6610

RENCONTRES

Agence Matrimoniale A.M. enr., 239, rue Simard, Cacoua (Québec) G0L 1G0. But sérieux. Strictement confidentiel. Sur rendez-vous seulement. Rabais pour les dames. ----- 418 867-2821. Service rencontre. Relations long terme. Essayez gratuitement!!! 1 888 451-7661. Appelez # 7878 ou 1 866 634-8995. Adulte 1 à 1 en direct appelez: 1 877 347-9242 ou #5015. Rencontrez des femmes célibataires de votre région. 1 888 571-5763 (18+). (11/03)

SERVICES FINANCIERS

Abaissez/Paiements! Consolidation de dettes. Un paiement par mois pour balancer votre budget. Carte de crédit, Hydro, impôt, TPS/TVQ, saisie, téléphone, câble, recouvrement, etc. Consultation sans frais et sans obligation. 7/7 de 8h à 20h au 1 888 371-0661. (25/02)

CREDIT700.CA. Prêt de 700\$. Aucune enquête de crédit. 1 855 527-4368. Appliquez en ligne. www.credit700.ca. (25/02)

DIVERS À VENDRE

Sirop d'érable production printemps 2014, méthode traditionnelle, sans tubulure. (18/02) ----- 418 247-7174

Lot d'aspirateurs centraux usagers (reconditionnés). Plusieurs modèles disponibles: Beam, Duovac, Electrolux, Eureka, Aspiratex. Idéal pour chalet, garage, atelier. (inf) ----- 418 856-3712

Scieries mobiles à partir de 4 397\$. Coupez bois de toutes dimensions avec votre propre scierie à ruban portative. Info & DVD gratuits, www.ScieriesNorwood.ca/400QN. 1 800 408-9995, poste: 400QN. (04/03)

STATISTIQUES DE LA SEMAINE
du 28 janvier au 4 février 2015

LES QUILLES À SAINT-PASCAL
L'ÉVÈNEMENT PREMIÈRE BONNE AFFAIRE DE L'ANNÉE 2015



Vous êtes important pour nous!
KAMOURASKA CHRYSLER
L'INCONTOURNABLE!

DODGE GRAND CARAVAN SE 2015
LA MINI-ROUENNETTE LA PLUS VENDUE AU PAYS DEPUIS PLUS DE 21 ANS À PARTIR DE: **19 995\$**

www.kamouraskachrysler.com

CLASSEMENT GÉNÉRAL POINTS		P.H.Q. DE LA SEMAINE POINTS	
1 : Le Roy du Déneigement (5)	62	1 : Rémi St-Onge (3)	
2 : Alimentation L. Dubé (2)	59,5	Mallette	975
3 : Mallette (3)	58,5	2 : Daniel Ouellet (2)	
4 : Transpo BSL St-Philippe (6)	51	Alimentation L. Dubé	891
5 : Excavation Yvan Pelletier (1)	47	P.H.S. DE LA SEMAINE POINTS	
6 : Construction Sébastien Pelletier (4)	37	1 : Isidore Roy (5)	
PLUS HAUT SIMPLE FÉMININ		Le Roy du Déneigement	278
PRÉSENTÉ PAR : <i>Aliments Ala inc.</i>		2 : Rémi St-Onge (3)	
P.H.S.F. : 4- Huguette Lavoie		Mallette	255

VENDREDI À 16 H : CARQUEST

P.H.S.M. Kévin St-Onge (14 ans)	214
P.H.TM Cédric Lévesque(6 ans)	176
P.H.TM Kévin St-Onge (14 ans)	605
P.H.TM Jérémie Gamache (6 ans)	195

VENDREDI À 20 H : TRANSPORT GABRIEL LEBRUN & FILS

P.H.S.M. Patrick Lebrun	276
P.H.S.M. Rock Dionne	258
P.H.TM Alain Plourde	256
P.H.TM Rock Dionne	660

LUNDI 13 H : CONSTRUCTION MARCEL CHAREST ET FILS

P.H.S.F. Francine Bérubé	192
P.H.TF. Francine Bérubé	463
P.H.TM Réal Beaulieu	509
P.H.TM André Ouellet	486

LUNDI 19 H : RESTO-BAR ROCKFORD

P.H.S.M. Gaston Charest	264
P.H.TF. Lise Bérubé	507
P.H.TM Michel Pelletier	666
P.H.TM Gaston Charest	658

LUNDI À 21 H : Service Agro Mécanique S&M

P.H.S.M. René Ouellet	232
P.H.S.M. Martin Ouellet	232
P.H.TM René Ouellet	600
P.H.TM Martin Ouellet	594

MERCREDI 13 H : PROVIGO SAINT-PASCAL

P.H.S.F. Aline Viel	181
P.H.S.M. Jean-Yves Chouinard	191
P.H.TF. Aline Viel	515
P.H.TM Jean-Yves Chouinard	544

MERCREDI 19 H : PNEUS FM

P.H.S.F. Odette Talbot	226
P.H.S.M. Isidore Roy	225
P.H.TF. Odette Talbot	538
P.H.TM Isidore Roy	640

En collaboration avec : **PHARMACIE BLANCHET, ST-HILAIRE ET RIVARD SAINT-PASCAL**

FEMMES		HOMMES	
PHS : Johanne Dionne	243	moy.	189
PHS : Huguette Lavoie	231	moy.	179
PHS : Odette Talbot	226	moy.	175
PHS : Johanne Beaulieu	224	moy.	173

RESTAURANT LE BEC FIN

PHS : Patrick Lebrun	276	moy.	175
PHS : Daniel Pelletier	279	moy.	205
PHS : Gaston Charest	264	moy.	194
PHS : René Ouellet	232	moy.	166
PHS : Réal Lévesque(c)	268	moy.	201
PHS : André Tremblay	247	moy.	181

Ligue Éclair Jeudi 19 h
si vite, si bon!



Alimentation Louis Groulx inc.
501, avenue Pabry
Saint-Pascal (Québec) G0L 3Y0
Tél. : 418 492-1034

Ouvert de 7 h à 21 h tous les jours
Service de livraison à domicile

CLASSEMENT GÉNÉRAL DE LA SAISON :		POINTS
3 : Construction Dumais Pelletier		227,5
7 : Distribution Marco Lizotte		190
5 : Tabagie Lunik		187
2 : Équipements Patrick Bérubé		186,5
6 : Taxi du Moulin St-Pacôme		176
1 : Toyota Rivière-du-Loup		166
8 : Hôtel Victoria		155,5
4 : Entreprise Doris Pelletier		151,5

P.H.S. DE LA SEMAINE	
5 : Daniel Pelletier	Tabagie Lunik
1 : Richard Roussel	Toyota Rivière-du-Loup
8 : Daniel Ouellet	Hôtel Victoria
8 : Alain Lavoie	Hôtel Victoria

P.H.Q. DE LA SEMAINE	
1 : Richard Roussel	Toyota Rivière-du-Loup
8 : Daniel Ouellet	Hôtel Victoria
8 : Alain Lavoie	Hôtel Victoria

M. MOYENNES DE LA SAISON

3 : J-François Maurais	Const. Dumais Pelletier	222,5
7 : Marco Lizotte	Dist. Marco Lizotte	220,5

BÉTONNIÈRES DU GOLFE INC. vous présentent
L'ÉTOILE DE LA SEMAINE



DANIEL OUELLET
PHQ : 1014

Salon Yves Saint-Pascal

ÉBÉNISTERIE JEAN-GUY LÉVESQUE
Tournoi provincial Coupe Chrysler 7 au 15 mars 2015
Fiche d'inscription et règlements du tournoi à la page d'accueil : www.quillesstpasca.ca

Ville de Saint-Pascal

AVIS PUBLIC

RÈGLEMENT NUMÉRO 263-2015
AVIS D'ENTRÉE EN VIGUEUR

AVIS PUBLIC est, par les présentes, donné par la soussignée, Louise St-Pierre, greffière de la Ville de Saint-Pascal, que :

« Le conseil municipal a adopté lors de la séance ordinaire tenue le 2 février 2015, le règlement numéro 263-2015 établissant un programme d'aide à la rénovation de bâtiments.

Les intéressés peuvent prendre connaissance de ce règlement au bureau de la greffière et ledit règlement entrera en vigueur conformément à la Loi ».

DONNÉ À SAINT-PASCAL CE 4^e JOUR DE FÉVRIER DEUX MILLE QUINZE.

Me Louise St-Pierre, OMA greffière

Ville de Saint-Pascal

AVIS PUBLIC

DÉPÔT DU RÔLE DE PERCEPTION

AVIS PUBLIC est, par les présentes, donné par Gina Dionne, trésorière de la Ville de Saint-Pascal, que le rôle de perception de la Ville de Saint-Pascal pour l'exercice financier 2015, comprenant la taxe foncière, les taxes foncières spéciales, les taxes spéciales en application des règlements d'emprunt, les taxes d'eau, d'égouts et de vidange de fosses septiques, la taxe de gestion des matières résiduelles et la compensation sur les immeubles exempts de la taxe foncière a été complété et est déposé à mon bureau à l'hôtel de ville, 405, rue Taché, Saint-Pascal, et qu'il peut être examiné par toute personne intéressée. Il sera procédé à l'envoi des comptes de taxes, par la poste, le 16 février 2015.

Les personnes inscrites audit rôle de perception sont priées d'acquitter leur compte de taxes au service de perception de l'hôtel de ville de Saint-Pascal, par Internet ou auprès d'une institution financière, selon les modalités indiquées sur le compte. Un intérêt au taux fixé par le conseil est chargé sur les comptes passant la date d'échéance indiquée sur le compte de taxes.

Les contribuables qui n'auraient pas reçu leur compte de taxes pourront en obtenir une copie à l'hôtel de Ville de Saint-Pascal aux heures de bureau.

Donné à Ville de Saint-Pascal, ce 6^e jour de février 2015.

Gina Dionne, trésorière

Le Scénario
cinéma

CARREFOUR LAPOCATIÈRE
INFO: 418 856.1319

100% NUMÉRIQUE realD 3D

www.cinemaescenario.com

Débutant jeudi 12 février

LE GARÇON D'À CÔTÉ
JENNIFER LOPEZ

DE GRAY
CINQUANTE NUANCES
BRADLEY COOPER, SIENNA MILLER

TIREUR D'ÉLITE AMÉRICAIN
LE TIREUR LE PLUS ACROTE DE L'HISTOIRE DES FILMS

LE JEU DE L'IMITATION
BENEDICT CUMBYRASHI, KEIRA KNIGHTLEY

OPÉRA NATIONAL DE PARIS
Enlèvement au Sérail

Horaires du 13 au 19 février 2015

CINQUANTE NUANCES DE GRAY (16+ ÉROTISME) Tous les soirs: 20h00 / Dimanche: 13h45 - 20h00
LE GARÇON D'À CÔTÉ (13+VIO.) Tous les soirs: 20h15 / Dimanche: 14h00 - 20h15
LE JEU DE L'IMITATION (G) Tous les soirs sauf lundi: 20h00 / Dim.: 13h30 - 20h00
TIREUR D'ÉLITE AMÉRICAIN (13+V.L.V.) Tous les soirs jusqu'à mercredi: 19h45
OPÉRA DE PARIS: L'ENLÈVEMENT AU SÉRAIL Dimanche: 13h00 & Jeudi: 19h00

SAINTE-PACÔME
CINEMA LOUISE

realD 3D
100% numérique
Représentation tous les jours à 19 h 30

DU VENDREDI 13 AU JEUDI 19 FÉVRIER
REP. SPÉCIALE VENDREDI, SAMEDI ET DIMANCHE 14 H

TIREUR D'ÉLITE AMÉRICAIN
BRADLEY COOPER, SIENNA MILLER

BOB L'ÉPONGE: LE FILM
UN HÉROS À L'EAU
20 & 30

INFORMATION
418 852-2891 www.cinematoulouse.com

TOYOTA RAV4 2011

Automatique, groupe électrique, climatiseur, toit ouvrant.
Garantie du fabricant : 19/10/2016 ou 100 000 km.
60 400 km
#U-2638

15 995\$**TOYOTA TUNDRA 4X4 2000**

Automatique, vitres et miroirs électriques, climatiseur, roues alliage.
162 150 km
#R2600B

7 995\$**NISSAN SENTRA 2.0 2007**

Transmission à variation continue, verrouillage électrique, volant inclinable.
107 800 km
#M3131A

6 995\$**NISSAN MAXIMA 3.5 SE 2006**

Manuelle, 6 vitesses, groupe électrique, climatiseur, sièges et rétroviseurs chauffants, roues alliage, toit ouvrant.
141 000 km
#L3027B

5 995\$**RAM 1500 OUTDOORSMAN 2012**

Automatique, groupe électrique, climatiseur, ordinateur de bord, MP3, roues alliage, attache-remorque.
Garantie du fabricant : 20/08/2017 ou 100 000 km. 92 000 km #U-2688

23 995\$**JEEP COMPASS SPORT 2008**

Automatique, vitres électriques, climatiseur, verrouillage électrique, roues alliage.
88 000 km
#U2652A

8 995\$**HYUNDAI SANTA FE GL SPORT 2011**

Automatique, groupe électrique, climatiseur, sièges chauffants, roues alliage, vitres teintées, MP3/Bluetooth.
Garantie du fabricant : 27/04/2016 ou 100 000 km.
55 000 km #M3199A

17 995\$**CHEVROLET SILVERADO 1500 Z71 2004**

Automatique, groupe électrique, climatiseur, roues alliage, attache-remorque.
164 750 km
#U2663A

7 995\$**DODGE GRAND CARAVAN SE 2008**

Automatique, vitres électriques, climatiseur, vitres teintées, verrouillage électrique.
72 500 km
#R3123B

9 995\$**FORD FUSION SEL 2012**

Automatique, groupe électrique, climatiseur, MP3/Bluetooth, roues alliage. Garantie du fabricant : 07/07/2016 ou 100 000 km.
88 900 km
#U2666A

11 995\$**HONDA FIT LX 2009**

Manuelle, groupe électrique, climatiseur, roues alliage.
132 100 km
#M3126A

7 995\$**HONDA RIDGELINE VP 2009**

Automatique, groupe électrique, climatiseur, roues alliage.
132 530 km
#K2944A

16 995\$**Rivière-du-Loup
Honda**

240, rue Hôtel-de-Ville, Rivière-du-Loup
418 862-6631

PLUSIEURS AUTRES OFFRES SUR**www.rivieredulouphonda.com**

DENIS MARQUIS
Président
418 867-3503



MICHAEL GAUTHIER
Dir. des ventes
418 860-9919



ANNE LAVOIE
Conseillère
418 860-7141



PIERRE GUÉRETTE
Conseiller
418 551-3235



PIERRE CARRIER
Conseiller
418 867-3769



DANIEL PELLETIER
Conseiller
418 860-8197



SYLVIE POULIN
Directrice commerciale

**HONDA**