

**MÉGA-RABAIS**  
**MOTONEIGE**  
**VIPER MTX 153 2015**  
**YAMAHA**

Détails chez :

**POWER**  
**Tech Int-Mécanique**  
**VENTE ET SERVICE**

Paul L'évesque, prop.  
 196, chemin Haut de la Rivière  
 Saint-Pacôme • 418 852-2922  
[www.techinimecanique.com](http://www.techinimecanique.com)

VOLUME 38, ÉDITION 07  
 52 PAGES

LE MERCREDI 18 FÉVRIER 2015

# le pl@coteux

Journal coopératif

L'hebdomadaire de la Côte-du-Sud

ÉDITION KAMOURASKA-L'ISLET

MEMBRE **hebdos QUÉBEC**  
**JOURNAL INDÉPENDANT**

Camps de vacances, p. 14

**LA JALOUSIE ÉCONOMIE**

Un design et un prix qui feront des jaloux.

**0\$** d'acompte sur tous ces véhicules



Corolla CE 2015  
 17 680\$ **189\$**/mois en location 60 mois  
 Équivalent à 44\$\*\*/semaine

Aucun paiement pendant 90 jours avec le financement à l'achat.\*\*

Toyota, c'est moins cher que vous pensez.

Jusqu'au 2 mars seulement, chez vos concessionnaires Toyota du Québec



\*Informations auprès de votre représentant

**RIVIÈRE DU LOUP**

159 A, Fraser, Rivière-du-Loup

418 862-3222

[www.cotesudtoyota.com](http://www.cotesudtoyota.com)



**Un guide unique au Québec** p. 7

**230 grimpeurs amassent 25 000\$** p. 3



**Des chansons de camp revisitées** p. 6



*Vous êtes important pour nous!*

**KAMOURASKA**  
**CHRYSLER**  
 L'INCONTOURNABLE!

255, avenue Patry  
 Saint-Pascal  
 418 492-3432  
 1 800 363 3432

On est ouvert tous les soirs **jusqu'à 21 h**  
 On vous donne aussi des **Air Miles**

[www.kamouraskachrysler.com](http://www.kamouraskachrysler.com)

**UNIPRIX**

**CARREFOUR LA POCATIÈRE**  
 Tél. : 418 856-3094

**OUVERT 7 JOURS**

Lundi au vendredi	9 h à 21 h
Samedi	9 h à 17 h
Dimanche	10 h à 17 h

**RONA**  
 Vous voulez. Vous pouvez.

**DECO SURFACES**

**MAINTENANT OUVERT**  
**LE DIMANCHE DE 11 h À 16 h**

**CENTRE DE RÉNOVATION**  
**CAMILLE DUMAIS!**  
 1005, rue Lévesque, SAINT-PASCAL  
 Tél. : 418 492-2347 - Téléc. : 418 492-9603  
[www.camilledumais.com](http://www.camilledumais.com)



# Le GRAND CONFORT...

*au meilleur prix* chez



**matelas**  
**CONDOR**  
LTÉE

## Maintenant PLUS GRAND POUR PLUS DE NOUVEAUTÉS



### GRAND CHOIX DE LITS ARTICULÉS

- Qualité supérieure
- Ultrasilencieux
- Choix de modèles et options

À partir de

**1 449\$**

**ROTEC**  
INTERNATIONAL  
LITS AJUSTABLES  
Concevoir brillamment!



### LIT ESCAMOTABLE

- Choix de lit simple, double ou queen
- Choix de couleurs

**B.O.F.F.**

Chaque lit escamotable peut être agrémenté de modules

- Tablettes, penderie, tiroirs, etc.



### MATELAS CLASSIQUE

- Mousse haute densité et mousse de soya
- Supports latéraux
- Ressorts ensachés
- Garantie 20 ans

Format grand lit

**899\$**



### MATELAS CONDOR PLUS

- Mousse haute densité
- Mousse de soya
- Contour rigide
- Garantie 10 ans

Format grand lit

**599\$**



### MATELAS EVASION EUROTOP

- Europlateau
- Ressorts de haut calibre
- Mousse haute densité et mousse de soya
- Supports latéraux
- Garantie 15 ans

Format grand lit

**749\$**



**matelas**  
**CONDOR**  
LTÉE

214, du Manoir Est, Cap-Saint-Ignace  
Tél. : 418 246-5611 • Sans frais : 1 877 287-5611

Lundi, mardi, mercredi et vendredi 9 h à 17 h  
Jeudi 9 h à 20 h • Samedi 9 h à midi - Autres heures sur rendez-vous

Profitez de nos plans  
de financement



Joignez-vous à nous sur



LIVRAISON GRATUITE DANS LA RÉGION



# Plus de 25 000\$ pour la Station plein air

**SAINT-PACÔME** – La Station plein air de Saint-Pacôme a retrouvé, le temps d'une journée, un bourdonnement qui a rappelé de bons souvenirs à plusieurs. L'activité Remonte ta Station s'est tenue le 14 février et ce fut un samedi fort achalandé à Saint-Pacôme.

ÉLIANE VINCENT



*Ceux qui ne remontaient pas la Station ont eux aussi pu profiter de cette splendide journée d'hiver.*

À quelques heures du signal du départ, l'objectif de recueillir la somme de 15 000\$ était déjà largement dépassé et 144 participants, répartis en 32 équipes, étaient en lice. À la fin de la journée, ce sont 230 grimpeurs de tous âges qui ont finalement relevé le défi, et plus de 25 000\$ qui ont été recueillis. Ravie de cette participation, l'organisatrice de la journée, Mme Dominique Lepage, débordait d'enthousiasme : « Les résultats sont inespérés, et ce qui est vraiment formidable, c'est la mobilisation spontanée des gens de partout au Kamouraska. C'est une expérience humaine magnifique, qui nous fait mesurer tout ce qu'on est capables de faire quand on se met en gang. »

## La journée idéale

En cet hiver rigoureux que nous connaissons, la météo y a également mis du sien et la journée était idéale. Un froid vif, mais sec, un soleil radieux et pas un souffle de vent,

les grimpeurs ont pu donner le meilleur d'eux-mêmes.

Le beau temps a d'ailleurs favorisé les autres activités qui accompagnaient le défi. Des blocs de neige ont été sculptés par quelques enfants, alors que d'autres dévalaient le bas des pentes en traîneau ou profitaient de la patinoire à proximité. Bref, le village avait retrouvé une activité qui s'était mise en veilleuse avec la fermeture des remontepentes.

L'élan s'est maintenu toute la journée, et malgré la fatigue, ils sont une centaine à être restés sur place pour profiter du souper aux saveurs mexicaines et de la soirée Célèbre ta Station, animée par l'Orchestre du Kamouraska.

## Quelques chiffres

Le défi Remonte ta Station consistait à remon-

ter le plus de fois possible la piste intermédiaire au centre de la montagne. À pied, en raquettes, et même à ski, les grimpeurs de tous âges ont fait preuve d'une forme physique impressionnante. On a même pu voir quelques chiens suivre leur maître avec beaucoup d'énergie.

Au total, la montagne a été gravie à 768 reprises, pour une moyenne de 3,6 remontées par grimpeur. M. Réjean Théberge, qui a colligé les résultats, a noté avec un humour teinté d'admiration : « C'est 13 fois la hauteur de l'Everest! »

Le plus grand nombre de remontées par un seul participant a été de quatorze, un exploit

accompli par messieurs Éric Miville, Bruno Thériault et Martin Turgeon. La meilleure femme a été Stéphanie Rozon, avec onze remontées, et la meilleure équipe a été celle du Club de compétition Côte-des-Chats.

Au moment de créer le défi, Mme Lepage avait pour objectif de rallier la communauté et de démontrer l'engagement et le sentiment d'appartenance de la population envers la Station plein air de Saint-Pacôme. « Les résultats obtenus et la bonne humeur qui régnait ici toute la journée ont montré ce qu'on est capables de faire ensemble, a-t-elle conclu. Nous sommes encore plus motivés à organiser d'autres événements. La Station va repartir, je n'ai aucun doute là-dessus. »



*Au moment du départ, les grimpeurs ne se doutaient pas qu'ensemble, ils allaient parcourir l'équivalent de 13 fois la hauteur du mont Everest.*

## Danièle Henkel présidente d'honneur de la Goulée 2015



**LA POCATIÈRE** — Le président, Me René Michel Ouellet, et les membres du conseil d'administration de la Fondation Bouchard

inc., annoncent la tenue de la 39<sup>e</sup> édition de la Goulée de l'amitié et de la reconnaissance, qui aura lieu le samedi 2 mai prochain.

Ce sera cette année sous la présidence d'honneur de madame Danièle Henkel, fondatrice de l'entreprise Daniele Henkel inc. et juge dans la télé-réalité à caractère entrepreneurial « Dans l'œil du Dragon ».

En marge de ce rendez-vous gourmand, d'autres personnalités recevront une distinction soulignant leur travail, leur dévouement et leur implication dans leur communauté. Seront décorés de l'Ordre Painchaud en compagnie de la présidente d'honneur : Mme Marie-Paul Ross, infirmière-sexologue et instigatrice du Modèle d'intervention globale en sexologie, M. Normand Laprise,

grand-chef Relais et Château – restaurant Toqué!, copropriétaire de la Brasserie T! ainsi que juge à l'émission « Les Chefs » et M. Ghislain Gaudreau, vice-président du Centre d'excellence mondial des alumeries Alcoa et ancien de la 149<sup>e</sup> promotion.

## Détail de l'événement

L'événement aura lieu au Collège de Sainte-Anne-de-la-Pocatière. La cérémonie de l'Ordre Painchaud débutera à 17 h suivi du cocktail à 18 h. Encore une fois cette année, le banquet se terminera par une soirée musicale. Le prix du couvert donne accès, à volonté, au cocktail, au banquet, incluant le vin et à la soirée porto et chocolat. Un reçu d'impôt au montant de 75 \$ est également remis.

La Fondation Bouchard peut compter sur le support de partenaires financiers dont la Caisse populaire Desjardins de l'Anse de La Pocatière ainsi que par Valeurs Mobilières Desjardins de Rivière-du-Loup. Également, Richelieu, GLS Productions et Bombardier

## Matériaux Blanchet vendu à E.J. Carrier d'Amos

**SAINT-PAMPHILE** – L'entreprise E. J. Carrier de Beauce a fait l'acquisition, le 11 février, de Matériaux Blanchet inc., dont ses scieries de bois d'œuvre de Saint-Pamphile et d'Amos en Abitibi. Les employés ont été rencontrés dans la journée et la valeur de la transaction n'a pas été rendue publique.

Dans un communiqué transmis aux clients et fournisseurs, Matériaux Blanchet indique que la famille Carrier « prévoit prendre la direction de l'entreprise dans un esprit de continuité des affaires, telles qu'elles sont actuellement, incluant la main-d'œuvre actuellement en place ».

Sur le site du journal *L'Écho Abitibien* (Transcontinental), sous la plume de Martin

Guindon, on peut lire que « les anciens propriétaires Denis Blanchet, Rosaire Dubé et André Gauthier affirment avoir choisi de céder l'entreprise à la famille Carrier qu'ils connaissent depuis plusieurs années et avec qui ils partagent des valeurs opérationnelles. Ils y voient une bonne façon d'assurer la relève et la pérennité de Matériaux Blanchet ».

Le nouveau président de Matériaux Blanchet sera Jean Carrier. Les scieries d'Amos et de Saint-Pamphile relèveront directement de lui, tout comme le bureau administratif de Québec.

Matériaux Blanchet inc. est l'un des plus importants scieurs privés indépendants du

Québec avec une capacité annuelle de production de plus de 300 millions de pieds mesure de planche de bois d'œuvre résineux. La société exploite deux complexes intégrés de sciage, de séchage et de rabotage de bois résineux. La société produit principalement du bois pour la construction ou pour des applications industrielles.

C'est à Saint-Pamphile que la compagnie a vu le jour en 1958. S'approvisionnant en fibre principalement à partir de forêts privées situées aux États-Unis et au Canada, la division de Saint-Pamphile a une capacité annuelle de production de plus de 150 millions de pieds mesure de planche sur deux quarts de travail.

**@ À VENIR**  
CETTE SEMAINE SUR

**leplacoteux.com**

**CHRONIQUES**  
*Saines habitudes de vie*

Centre de santé et de services sociaux  
de Kamouraska

**CLIQUEZ ICI**

**@coteux**  
ÉDITION MONTMAGNY

À consulter en ligne  
Édition Montmagny - 24 pages

**www.leplacoteux.com**

Suivez  
**leplacoteux.com**  
pour plus  
de nouvelles



# Deux Re-belles dans le désert

**LA POCATIÈRE** — Les Re-belles du BSL, ce sont Alexandrine Barbeau-Mathieu et Kaïla Généreux, deux jeunes femmes de La Pocatière qui ont décidé de participer à une aventure hors du commun. Elles parcourront 6 000 kilomètres dans le cadre du Trophée Roses des sables.

MAURICE GAGNON



Alexandrine Barbeau-Mathieu est superviseure ressources humaines chez Technologies Axion et Kaïla Généreux est gestionnaire de projets chez Les Impressions Soleil

Le Trophée Roses des sables est un rallye sportif et solidaire 100 % féminin qui se déroule en grande partie dans le désert du Maroc. Cette compétition se fait à bord d'un 4x4, d'un SSV, d'un quad ou d'une moto.

« Ce n'est pas un concours de vitesse, mais d'orientation », explique Mme Barbeau-Mathieu. Les deux femmes réaliseront leur parcours quotidien munie d'une boussole, d'une carte et d'un road-book. Même si des

bivouacs sont installés pour la nuit, le défi implique qu'elles devront en passer une en totale autonomie. « On va là pour gagner », lance sans hésiter Kaïla Généreux.

## Financement

Le rallye se déroulera du 7 au 18 octobre prochain. C'est bientôt, quand on sait que Mmes Barbeau-Mathieu et Généreux se sont donné comme objectif d'amasser 28 000 \$ auprès du public et de commanditaires. Elles doivent absorber tous les frais, dont

la location du véhicule et l'achat d'équipements. « On remettra les fonds restants à l'Association du cancer du sein du Québec », ajoute Mme Généreux. Les deux participantes verseront également 1 500 \$ pour les soins médicaux des Enfants du désert. Outre la sollicitation de commanditaires, elles organiseront des activités de financement, dont un rallye automobile, le 13 juin prochain. Pour rester informés de l'évolution de leur projet, on peut suivre les deux aventurières via leur page Facebook ([www.facebook.com/lesrebellesdubsl](http://www.facebook.com/lesrebellesdubsl)).

# Ras L'Bock sur Bières et plaisirs

**SAINT-JEAN-PORT-JOLI** – Le pub Ras L'Bock de Saint-Jean-Port-Joli est cité sur le site Internet de « Bières et plaisirs ». « Le pub Ras L'Bock ouvrira officiellement ses portes au public le 1er mai au 152, rue du quai, à Saint-Jean-Port-Joli. La construction présentement en cours devrait être finalisée d'ici la fin de février. Le Pub offrira une vue imprenable sur le fleuve et ses couchers de soleil. À terme, on y servira 12 bières en fût et quelques bières d'importation. Côté nourriture des grignotines seront offertes.

À noter que le pub est situé au deuxième étage du restaurant le Bistro OK, mais que les deux entreprises demeurent distinctes. Également, Ras L'Bock devrait recevoir ses équipements à la fin mai à sa deuxième adresse (4-B, chemin du Roy Est). Ainsi, la brasserie contiendra aussi une boutique où les gens pourront se procurer différents produits de la maison. Les instigateurs voudraient également offrir quelques produits en bouteille d'ici la fin 2015 ».

## Placotages

### Soirée du Mardi gras

La Corporation des arts et de la culture de L'Islet vous invite à venir fêter le Mardi gras



### Clinique de physiothérapie de La Pocatière



Confiez vos maux à votre physio!

Pour vos problèmes de :

- Dos ou de cou
- Nerf sciatique
- Tendinite, bursite, capsulite, arthrose
- Maux de tête
- Blessures sportives
- Vertiges positionnels

Paule Bélanger  
Jacinthe Chiasson  
Physiothérapeutes

Accréditée par la CSST, la SAAQ et les assurances privées

401, rue de l'Hôpital, La Pocatière  
Tél.: 856-2122

le samedi 21 février, à compter de 20 heures, à la Salle municipale St-Eugène. Un trio, formé de Vincent Lacroix, Grégoire Dufour et François Gérardin, fera danser toute la soirée. Le conteur et musicien Jocelyn Bérubé sera aussi de la partie. Un prix sera tiré parmi les personnes qui seront déguisées. Renseignements : par téléphone au 418-247-3331.

### Projet humanitaire

Jeudi le 26 février, entre 11h30 et 13h00, si vous choisissez l'assiette de spaghetti à la cafétéria du cégep de La Pocatière, en même temps, vous nous aidez à réaliser un projet humanitaire, linguistique et culturel au Kenya.

### Centre-Femmes La Passerelle

Une Chronique Toast et Café ayant pour sujet « La réflexologie : Comment appliquer ce soin par soi-même ? » aura lieu jeudi le 26 février à 9h00. Cette activité se déroulera au Centre-Femmes au 710 rue Taché à St-Pascal. Inscrivez-vous, places limitées. 418-492-1449.

### AGA des producteurs bovins

Le Syndicat des producteurs de bovins du Bas-Saint-Laurent tiendra son assemblée générale annuelle le mercredi 25 février à 10h à l'Hôtel Rimouski. En plus des affai-

res courantes du Syndicat, du travail en ateliers est prévu en après-midi par secteur de production, également, les productrices et producteurs auront à se nommer des représentants.

### Bons baisers de bonbons

Au Centre Bombardier de La Pocatière, un spectacle à 3 \$ est présenté le dimanche 1er mars à 13h30. Bons Baisers de Bonbons est un divertissement familial dans lequel l'enfant est le héros.

### Porte-voix

L'organisme les Porte-voix pour le bien-être des animaux domestiques vous invite à son assemblée générale annuelle qui se tiendra le mercredi 25 février à 19 h 30 à la salle Ernest-Ouellet du centre communautaire Robert-Côté de Saint-Pascal.

### Bénévoles recherchés

L'Association du cancer de l'Est du Québec et la Fondation André-Côté recherchent des bénévoles pour le service d'entraide et d'accompagnement Perce-Neige offert en partenariat dans le Kamouraska. La demande pour ce service étant en forte augmentation, ce recrutement s'avère nécessaire afin de répondre à l'ensemble des besoins. Les personnes recrutées font l'objet d'un processus de sélection en plus de recevoir une

formation continue en entraide et accompagnement. D'ici au 16 mars, faites connaître votre intérêt en communiquant avec Joanie Fortin, coordonnatrice du service Perce-Neige Kamouraska, 418 856-4066 (Fondation André-Côté) ou 418 714-2155 (cellulaire).

### Course de chiens

La course de chiens du Kamouraska aura lieu les 28 février, 1er et 2 mars. Bourse de 8 000 \$. Dans la classe illimitée le départ est à 14 h. Dans la classe huit chiens, le départ est à 12 h. Dans la classe six chiens, le départ est à 10 h 30. Tirage des positions le vendredi soir 21 h à la salle du Tricentenaire de Rivière-Ouelle. Le souper BBQ aura lieu le 28 février à 18 h, suivi d'une soirée avec orchestre. Réservation ou information : 418 852-1463 ou 418 852-2967; municipalité de Rivière-Ouelle : 418 856-3829. Samedi et dimanche compétition extérieure salle du Tricentenaire de Rivière-Ouelle. Remise des bourses dimanche à 16 h par le président d'honneur, M. Norbert Morin député Côte-du-Sud.

J'aime [facebook.com/LePlacoteux](http://facebook.com/LePlacoteux)

## le placoteux

L'HEBDOMADAIRE DE LA CÔTE SUD  
Journal coopératif

491, avenue D'Anjou  
Saint-Pascal (Québec) G0L 3Y0  
418 492-2706 • Téléc. : 418 492-9706  
901C, 4<sup>e</sup> Avenue  
La Pocatière (Québec) G0R 1Z0  
418 856-5172 • Téléc. : 418 856-5734  
24, avenue Saint-Magloire  
Montmagny (Québec) G5V 2W5  
418 241-2146 • Téléc. : 418 241-2151

## www.leplacoteux.com

DIRECTEUR GÉNÉRAL  
Bruno Lacroix (poste 109)  
RÉDACTEURS EN CHEF  
Maurice Gagnon (poste 104)  
Richard Lavoie (poste 203)

JOURNALISTES  
Tommy Lavoie (poste 103)  
Éliane Vincent, Virginie Guibert  
Stéphanie Gendron

VENTES  
Raymond Frève, directeur (poste 105)  
Pierre Dumais (poste 122)  
Édith Lévesque (poste 108)  
Josée-Anne Gaulin (poste 202) 418 234-4118  
Brigitte Boulet (poste 201)

ADMINISTRATION  
Roselyne Laplante (poste 102)

PRODUCTION  
Marjorie Ouellet, coord. (poste 111)  
Ginette Lavoie, Manon Brousseau (poste 106)

RÉCEPTION - PETITES ANNONCES  
Huguette Bossé (poste 101)  
Brigitte Boulet (poste 201)

CONSEIL D'ADMINISTRATION  
Claude Gagnon, président  
Rémi Pelletier, vice-président  
Gilles Guilbert, secrétaire  
Luc Morneau, directeur  
Raymond Frève, directeur

Fait de plus de 50% de papier recyclé. Merci de recycler ce journal.

Édition Kamouraska-L'Islet 18 325 copies  
Édition Montmagny 13 753 copies

Notre responsabilité pour une erreur ou omission ne peut excéder le montant déboursé par l'annonce. Nous ne pouvons garantir l'exactitude des couleurs imprimées. Toute reproduction intégrale ou partielle du contenu de ce journal est interdite sans l'autorisation de l'éditeur. ISSN 0908-207X. Dépôt légal : 1 trimestre 1979.

Société canadienne des postes envois de publications canadiennes, contrat de vente #0187755.  
ABONNEMENT : Pour l'extérieur : 75\$/année. TPS et TVQ incluses

hebdos QUÉBEC

RÉSEAU SÉLECT



# Nouveau casse-croûte à La Pocatière



LA POCATIÈRE — Pascal Dubé offre depuis peu son casse-croûte Ti-Bi au Carrefour La Pocatière. Le restaurant spécialisé dans la nourriture de type casse-croûte et les menus du jour occupe les anciens locaux du Cosmik Pizza et du Subway. Le resto est ouvert de 5 h à 22 h et jusqu'à 3 h 30 les jeudis et vendredis. La livraison est également proposée. Monsieur Dubé continuera d'exploiter son casse-croûte Tit-Bi à St-Gabriel, ouvert en saison depuis quatre ans. (S.G.)

**Les Résidences Labrie**  
Résidence pour aînés avec services

**Hébergement • Repas • Soins**  
(Choix de chambre, appartement ou studio)

*Les résidences Labrie,  
un milieu de vie  
adapté à vos besoins*

465, Chapleau, Saint-Pascal  
**418 714-5899**  
Information ou visite

[www.lesresidenceslabrie.com](http://www.lesresidenceslabrie.com)

Ouverture d'un bureau à La Pocatière pour nous rapprocher de notre clientèle de la MRC de Kamouraska!

Consultez nos chroniques sur notre site web [avocats-montmagny.com](http://avocats-montmagny.com)

**LEMIEUX PARENT THÉBERGE**  
AVOCATS S.N.

TÉL.: 418 371-3114 | 708, 4<sup>e</sup> AVENUE, BUREAU 104, LA POCATIÈRE



Me Lemieux Me T. Blais Me Bolland Me Bouffard Me Labrie Me Théberge

*Nous avons ce qu'il vous faut, une équipe!*

**Unité Domrémy  
Ville Saint-Pascal**  
**PRÉVENTION EN  
TOXICOMANIE**  
**555, rue Hudon**  
**418 492-2002**

**ERBLANTERIE DE L'EST inc.**  
Plonge Recouvrement Service d'installation Moulures de tôle Tôles à toitures à l'ancienne  
Tél.: 418 492-1384  
Téléc.: 418 492-6432  
Cell.: 418 860-6432  
260, RUE VARIN SAINT-PASCAL  
Gaétan Ouellet, prop.

**club voyages FP**

Titulaire d'un permis du Québec

190, boul. Hôtel-de-Ville  
Rivière-du-Loup  
418 862-8737 | 1 800 463-1263  
Pour la région de La Pocatière  
418 856-5950



## VOYAGES GROUPE DE LA RÉGION

### ESPAGNE : CHARME DE L'ANDALOUSIE.

18 mai au 2 juin 2015

Circuit et séjour. Accompagné par Suzanne Tardif

### CROISIÈRE DE ROME À ISTANBUL

7 au 19 septembre

Celebrity Constellation, 2 nuits à Rome, Sorrento, Sicile, Athènes, Santorin, Rhodes, Istanbul Inuit  
Accompagné par Lyne Lévesque

MOINS DE 5 CABINES

### PÉROU : LE VOL DU CONDOR

31 octobre au 9 novembre

Machu Picchu, Vallée Sacrée, Lac Titicaca, Puno et Cusco  
Accompagné par Michèle Simard

**ÉCONOMISEZ  
JUSQU'À**

**600 \$  
PAR COUPLE!**

**L'Europe en solde!**

Seulement 100 \$ de dépôt Plus  
La garantie de notre meilleur prix!

avec  
Vacances  
transat

Départs de Montréal - Forfaits incluant le vol aller-retour, l'hôtel, les transferts et plus!

Réservez d'ici  
le 28 février\*

#### FRANCE

Forfait ville et excursions

Bordeaux et ses vignobles

5 excursions • studio avec cuisinette • 9 jours • 7 nuits  
4 et 18 juin

Était ~~1689 \$~~

**1589 \$**

#### PORTUGAL

Forfait ville et excursions

Le meilleur de Lisbonne

3 excursions • 7 repas • 9 jours • 7 nuits  
3, 10, 17, 24 et 31 mai

Était ~~1839 \$~~

**1699 \$**

#### EUROPE CENTRALE

Forfait ville et excursions

Prague à votre rythme

4 excursions • 7 repas • 9 jours • 7 nuits  
1er et 8 juin

Était ~~1939 \$~~

**1599 \$**

#### IRLANDE

Forfait De ville en ville

Dublin, au delà des frontières

6 nuits Dublin • 1 nuit Belfast • 9 jours • 7 nuits • 7 repas  
13 et 20 mai

Était ~~2089 \$~~

**1789 \$**

\*L'économie de 600 \$ par couple, 300 \$ par personne, est calculée sur le prix avant les taxes et frais et s'applique au Forfait ville en ville Irlande, au delà des frontières 13 et 20 mai 2015. Valable pour les nouvelles réservations individuelles de forfaits et de circuits d'au moins 6 nuits, pour des départs entre le 1er avril 2015 et le 30 avril 2016. Ne s'applique pas aux groupes, aux vols, aux croisières, à l'hébergement à la carte ou les circuits Transat Découvertes. Option 1. Option 2. Départs de Montréal. Prix par personne en occupation double, incluant les taxes et frais applicables. Prix en vigueur au moment de l'impression et valables pour les nouvelles réservations individuelles effectuées à compter du 14 février 2015, sous réserve de disponibilité. Les prix peuvent changer sans préavis. En cas de disparité entre ce feuillet et les prix en système, ces derniers ont priorité. Pour les détails et conditions générales, veuillez vous référer à la brochure Europe 2015-2016 de Vacances Transat. Vols effectués sur les ailes d'Air Transat. Prix excluant le \$1 0000 \$ de services touristiques achetés représentant la contribution des clients au Fonds d'indemnisation des clients des agents de voyages.

Tous les détails de ce départ auprès de votre conseiller ou visitez notre site web  
[www.fp.clubvoyages.com](http://www.fp.clubvoyages.com) (sous l'onglet NOTRE AGENCE)

\*L'offre de base est de 1 mille de récompenses pour chaque tranche de 35 \$ que vous dépensez pour un forfait vacances, portion croisière ou vol noisé. Non applicable sur les billets d'avion ou de train réguliers, les réservations d'hôtel et d'automobile payées localement, les taxes, honoraires professionnels, assurances et produits de devises étrangères. MD/MC. Marque déposée/de commerce d'AIR MILES (International Trading BV, employée en vertu d'une licence par LoyaltyOne, Co. et Transat Distribution Canada Inc.



# Le Camp musical invite des professionnels à faire revivre les chansons de camp

**SAINT-ALEXANDRE** — Le camp musical de Saint-Alexandre est partenaire d'un projet pour faire revivre et promouvoir les chansons de camp à travers la voix d'artistes connus tels que Claire Pelletier et Lisa Leblanc.

MAURICE GAGNON

Les chansons de camp se perdent et les nouveaux animateurs ne les connaissent pas, croit Mathieu Rivest, directeur général du Camp musical. L'an dernier l'idée est née de demander à des artistes connus de prêter leurs voix pour enregistrer quinze chansons sur des arrangements de Jimmy Rouleau. Le projet de trois ans en est à sa 2<sup>e</sup> année. « On travaille à recruter des artistes », dit M. Rivest. Outre Claire Pelletier et Lisa Leblanc, Andréa Lindsay et Le rêve du diable ont jusqu'à maintenant confirmé leur participation. L'idée est vraiment de remettre au son du jour ces classi-



Claire Pelletier lors d'un passage au Camp musical de Saint-Alexandre.

ques de la chanson de camp.

## Quinze chansons

Parmi les chansons qui seront enregistrées, notons Don daine la ridaine, Qui peut faire

de la voile sans vent, Le docteur guérit tout, Ursule et bien d'autres. « On vise la diffusion web gratuite », souligne M. Rivest. Huit chansons devraient être enregistrées dès cette année dans les studios professionnels du Camp musical. Les autres les seront l'an prochain. L'album en comptera 15.

## Claire Pelletier

Native de Saint-Pascal, la chanteuse Claire Pelletier a choisi d'interpréter Les litanies du feu [feu, feu joli feu...], chanson composée par l'abbé Léon-Robert Brice. Avec son conjoint, le réalisateur Pierre Duchesne, elle travaille à lui donner une sonorité plus pop, plus moderne. Mme Pelletier prévoit que sa version de la chanson sera prête à la mi-mars, en vue de la saison des camps. « C'est une chanson rassembleuse que tout le monde connaît », dit-elle. Qu'est-ce qui a motivé Claire Pelletier à embarquer dans ce projet? « J'ai fait beaucoup de terrains de

jeu quand j'étais enfant. J'ai ensuite été aide-monitrice et monitrice. Ces chants autour du feu ont fait partie de mon enfance à Saint-Pascal. Ce sont des chants qui mettent de bonne humeur », dit-elle. Claire Pelletier croit qu'il est important pour les enfants de pouvoir participer à des camps. « On doit soutenir les camps », ajoute-t-elle.

## Partenaires

Il s'agit, selon M. Rivest, d'un projet de 30 000 \$ sur trois ans, sans compter les services. Les partenaires sont : Le Camp musical de Saint-Alexandre, le Grenier Musique et l'Association des camps du Québec. Il est réalisé grâce à l'appui financier reçu du Secrétariat aux affaires intergouvernementales canadiennes du gouvernement du Québec en vertu des programmes de soutien financier en matière de francophonie canadienne

## Saint-Pascal lance un programme d'aide à la rénovation de bâtiments

**SAINT-PASCAL** — Saint-Pascal s'est doté d'un programme d'aide à la rénovation de bâtiments patrimoniaux. Une somme de 150 000 \$ sur trois ans sera consacrée aux propriétaires d'édifices résidentiel, commercial et industriel qui souhaitent rénover, préserver ou améliorer leur bâtiment tout en conservant son cachet patrimonial.

MAURICE GAGNON

Le programme a été officiellement lancé jeudi dernier en collaboration avec la Fondation Rues principales. Mme Guylaine Dumais, coordonnatrice du Réseau Fondation Rues principales en a dévoilé les grandes lignes. Elle a d'abord insisté sur l'importance de préserver son patrimoine bâti. « Il a une valeur artistique et économique en plus d'être un élément social », a-t-elle mentionné. Le laisser aller, c'est perdre ce qui nous distingue, disait-elle.



Jeanne Maguire (MRC de Kamouraska), Guylaine Dumais (Réseau Fondation Rues principales), André Lacombe (directeur de l'urbanisme et des services techniques), Régnald Bernier (maire) et Rémi Pelletier (président du Comité consultatif d'urbanisme).

Le premier touche les travaux de rénovation-restauration-préservation-amélioration, le second l'affichage, le 3<sup>e</sup> l'aménagement paysager et le réaménagement d'entrées de stationnement et le 4<sup>e</sup>, les honoraires et les frais reliés à la conception et à la préparation des esquisses ou des plans.

Les propriétaires doivent d'abord se renseigner sur les modalités du programme disponibles à l'adresse : [www.villesaint-pascal.com](http://www.villesaint-pascal.com) avant de débuter leur rénovation et déposer les documents nécessaires au Service d'urbanisme au plus tard le 30 avril pour la 1<sup>re</sup> cohorte ou le 30 septembre pour la 2<sup>e</sup>.

## Unique

Le programme mis en place à Saint-Pascal est unique dans la région, selon le maire, Régnald Bernier. Cinquante mille dollars par année y seront consacrés sur trois ans, dit-il. Chaque projet pourra obtenir une aide maximale de 10 000 \$. L'aide pourra servir à la rénovation de toitures, de revêtements, de portes, de fenêtres, de corniches, d'enseignes, etc. La qualité des interventions sera le critère principal d'analyse des projets.

## Quatre volets

Le programme se divise en quatre volets.

## Des Français découvrent l'hiver au camp



Les choristes français se sont baladés en carriole.

**SAINT-ALEXANDRE** — Le Camp musical de Saint-Alexandre accueille soixante Français venus participer à l'événement Choeur en hiver.

Outre leurs répétitions, ils participent à des activités de plein air et de découvertes de la région et du Québec. Ils ont pu notamment se rendre au Carnaval de Québec. Lors de notre passage au camp musical, jeudi dernier, ils prenaient part à des balades en carrioles. Ils ont présenté un spectacle dimanche dernier en compagnie des membres du chœur Amisol de Saint-Alexandre.

## 2<sup>e</sup> groupe

« Dans deux semaines, un nouveau groupe de 60 choristes français viendra nous visiter pour un séjour de huit jours dans le cadre de ce même projet », souligne Mathieu Rivest, directeur général du Camp musical. Le 27 février prochain, à 20 h, le public pourra les entendre en compagnie des membres

du groupe vocal Mouv'Anse à l'église de Rivière-Ouelle. Un autre concert les réunira le 1<sup>er</sup> mars à 16 h au Camp musical.

## À l'année

Depuis l'an dernier, Chantal Vaillancourt et Marc-André Caron organisent un séjour tourisme et chansons pour choristes européens. Pour le camp musical, cet événement s'inscrit dans sa volonté de développer des partenariats afin de faire vivre le camp toute l'année, ajoute M. Rivest. (M.G.)

**Votre vie est ou a été affectée par la consommation d'alcool d'une personne chère, la peur ou l'anxiété vous font-elles refuser des invitations?**

**Al-Anon** peut vous aider

Pour informations :

**418 492-9408**

**418 851-1555**



# Une guide unique pour apprendre à transformer un bâtiment religieux

SAINT-ALEXANDRE — La MRC de Kamouraska innove en lançant, une première au Québec, un guide pour accompagner les communautés dans leur désir de transformation des bâtiments religieux.



Monseigneur Yvon-Joseph Moreau, le préfet Yvon Soucy et le directeur du CLD Sylvain Thiboutot. Une centaine de personnes a assisté au lancement du nouvel outil d'accompagnement.

La démarche a été entamée il y a un an, alors que l'on débutait une réflexion sur l'avenir des bâtiments religieux au Kamouraska, au compte de 16. L'outil mis en place 12 mois plus tard inclut des façons de procéder afin de réaliser des projets créatifs, audacieux et innovants. « Je salue l'initiative lancée ici au Kamouraska », indiquait monseigneur Yvon-Joseph Moreau, évêque du Diocèse de Sainte-Anne-de-la-Pocatière. « Ce guide vise davantage la réflexion quant à l'église, mais ce même processus s'applique pour les presbytères ». Inspiré de projets de transformation d'ailleurs au Québec, le guide inclut aussi bien la formation de comité que le plan d'affaires idéal. « Évidemment, tout dépend des besoins de la communauté. Le but n'est pas de copier, mais de s'en inspirer », indi-

quait Sylvain Thiboutot, directeur général du CLD du Kamouraska.

## Adaptable

Le guide peut facilement être adapté selon les besoins et selon les communautés. Il



**Coiffure  
Expression**  
1992 ENY.  
Service et beauté  
*Ginette Landry, prop.*

273, Principale E, Sainte-Hélène  
**418 492-9236**

STÉPHANIE GENDRON

a été remis aux municipalités et conseils de fabrique et sera disponible sur le web. « Nous sommes très fiers du partenariat mis en place, car c'est la clef », indiquait Yvon Soucy, préfet de la MRC de Kamouraska.

## MRC de L'Islet

Si on salue le côté innovant de la démarche entreprise, on croit également que d'autres MRC pourraient appliquer le même modèle. « L'Islet lance un processus similaire. Cette façon de faire peut faire des petits, c'est certain », de dire Yvon-Joseph Moreau.

Ma vie.  
Mon décor.

**DECO SURFACES**  
www.decosurfaces.com



Maintenant  
OUVERT LE DIMANCHE  
de 11 h à 16 h

Coloristes et designers  
pour des conseils  
judicieux dans le  
choix de votre  
peinture!  
**SICO**

**RONA** **DECO SURFACES**  
CENTRE DE RÉNOVATION  
**CAMILLE DUMAIS!**  
1005, rue Lévesque, Saint-Pascal (Québec) G0L 3Y0 Tél. (418) 492-2347  
www.camilledumais.com LIVRAISON PARTOUT AU QUÉBEC

**Automobile** **Moto**

**L'ÉCOLE DE PILOTAGE**

**Prochaine  
théorie auto :  
24 février 2015 à  
LA POCATIÈRE**

**RIVIÈRE-DU-LOUP**

Nous formons des pilotes!

**Cyclomoteur** **Spyder**

pilotage@videotron.ca f Tél. : 418 867-3551

INSTITUT DE TECHNOLOGIE  
AGROALIMENTAIRE

Le seul établissement d'enseignement collégial  
**COMPLÈTEMENT AGRO** au Québec



AGROMÉCANIQUE

GESTION D'ENTREPRISE AGRICOLE

ALIMENTATION ET TRANSFORMATION

HORTICULTURE ET ENVIRONNEMENT

PAYSAGE ET AMÉNAGEMENT

PRODUCTIONS ANIMALES

DOMAINE ÉQUIN

DES TAUX DE PLACEMENT  
QUI FRÔLENT 100 %

Début des cours - Automne  
**INSCRIVEZ-VOUS MAINTENANT**

DATE LIMITE DES INSCRIPTIONS

1<sup>er</sup> MARS 2015

ita.qc.ca

Institut  
de technologie  
agroalimentaire  
Québec

MÉGA RABAIS

Kawasaki

Pour février 2015

RABAIS jusqu'à  
**1 400\$**



4 395\$

NINJA 300 2014 À partir de

Transport et PDI inclus  
Quantité limitée. Valide jusqu'au 22 février 2015

Détails chez :



VENTE  
ET  
SERVICE

Paul Lévesque, prop.

196, chemin Haut de la Rivière  
Saint-Pacôme • 418 852-2922

www.techminimecanique.com

4083P-07-15 5180P-06-15 C1219P-03-13 IN/160P2-07-15 4083P-07-15



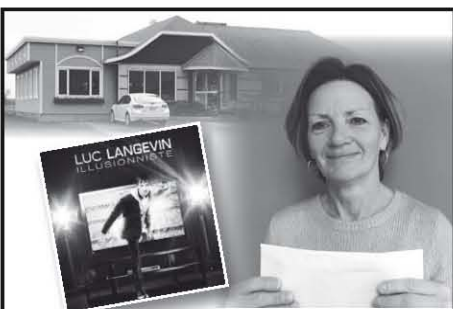

Félicitations à Mme Roselyne Laplante, heureuse gagnante d'un billet pour le spectacle de Luc Langevin au Centre culturel de Rivière-du-Loup.

Ce billet était offert par le Resto Le Bec Fin dans le cadre de sa promotion Saint-Valentin.

Merci à tous les participants!

Resto **Le Bec Fin**  
Saint-Pascal Suivez-nous sur **418 492-3039**

## MAISON DE LA FAMILLE DE LA MRC DE L'ISLET « Nous sommes les grands oubliés du gouvernement »

— Isabelle Bourgault

**SAINT-PAMPHILE** — Dans un élan du cœur, la coordonnatrice de la Maison de la famille de la MRC de L'Islet, Isabelle Bourgault, a écrit une lettre à la ministre de la Famille pour dénoncer le manque cruel de financement des organismes communautaires Famille (OCF).

STÉPHANIE GENDRON

« Ce que je constate, c'est que les OCF sont les grands oubliés du gouvernement québécois. Notre subvention reste toujours la même, alors que le coût de la vie augmente. Comment maintenir une équipe de travail compétente dans de telles conditions », lance-t-elle. La situation des organismes comme les maisons de famille remonte à bien avant « l'austérité », rappelle madame Bourgault,

en entrevue au *Placoteux*. Actuellement subventionnée à 56 000 \$, elle devrait plutôt recevoir une aide de 141 000 \$ selon le calcul effectué par la fédération qui représente la maison de L'Islet. « Juste pour vous donner une idée, je fonctionne avec 9000 \$ pour les haltes-garderie et cela en coûte 20 000 \$, ni plus ni moins. »

### Une mise à jour

Les organismes auraient grand besoin d'une mise à jour de leur financement, surtout ces jours-ci, estime madame Bourgault. « Comment répondre aux futures demandes des familles qui seront touchées par les mesures d'austérité actuelles du gouvernement? » La maison couvre l'ensemble de la MRC, soit 14 municipalités, dans un contexte de pauvreté, d'isolement et de grands territoires à couvrir. « En tant que coordonnatrice, je me dois d'assumer les fonctions de secrétaire, de réceptionniste, de comptable, d'intervenante, de technicienne en informatique, de plombière, etc. Je suis épuisée, essoufflée. Les services sont extrêmement nombreux et on veut les conserver. À un moment donné, si on ne peut plus compenser ailleurs... » La maison de la famille compte environ 10 employés.



Isabelle Bourgault, coordonnatrice de la Maison de la famille de la MRC de L'Islet.

# UNIS

## POUR LA CAUSE

**François Lachance**  
-Star Académie 2012-

**Lawrence Castéra**  
-La Voix 2014-

**Blé**

**Mcl2**  
avec Jérôme Plante & Benjamin Bédard de Miammia 2 & 3

**Karl Pépin**  
-Pianiste & Compositeur-

**Manu Militari**

**Fondation québécoise du cancer**  
Du soutien au quotidien

**Spéciale bénéfice au profit de la Fondation Québécoise du Cancer**

**Billets** 25\$ Régulier, 35\$ VIP (Places limitées) | **Salle** André Gagnon, 140, 4e Ave La Pocatière | **2 avril 2015** 19:30

Merci à nos principaux commanditaires:

Contactez **Kassandra Blouin** pour vous procurer des billets dès le 17 janvier 2015 | [www.facebook.com/unispourlacause](http://www.facebook.com/unispourlacause) | 418-246-3265

# PROMOTION

## Saint-Valentin

250\$

à gagner

10 prix de 25\$

Pour notre promotion Saint-Valentin, voici la liste des gagnants(es) :

Gisèle T. Ouellet Cap Saint-Ignace	Florence Pelchat Lac Frontière
Corinne Blais Saint-François	Rosaire Patry Montmagny
Céline Chamard Saint-Marcel	Lise Lacombe Montmagny
Fabienne Blais Montmagny	Mariette Caron Pelletier L'Islet
Sylvie Clavet Cap Saint-Ignace	Carmelle Lavoie Cap-Saint-Ignace

Cette promotion fut un grand succès, plus de 820 coupons ont été recueillis du 28 janvier au 11 février 2015, 14 h.

Félicitations aux heureux(es) gagnants(es)!

## MANOIR LA FONTAINE

PAVILLON DU HAVRE

Résidence privée pour aînés

### Pavillon du Havre

FAITES VITE, QUELQUES PLACES ENCORE DISPONIBLES !

- À proximité de tous les services
- Offre une vue imprenable sur le fleuve et la ville
- Équipe dynamique et chaleureuse
- Services adaptés à vos besoins

COMMUNIQUEZ AVEC NOUS DÈS MAINTENANT !

235, rue des Chênes  
Rivière-du-Loup, Qc G5R 5L5

manoirlafontaine@residencesazur.com  
418 867-1117

FIER PARTENAIRE DE L'INSTITUT UNIVERSITAIRE DE GÉRIATRIE DE MONTRÉAL ET DE RICHARD GÉLÉVEAU



## REPRISE DE LA SESSION

# Les priorités de Norbert Morin

MONTMAGNY — « Le gouvernement a eu le courage de faire face à ses responsabilités et de mettre de l'ordre dans les finances publiques. L'équilibre budgétaire permettra à long terme d'avoir la marge de manœuvre nécessaire afin de diminuer le fardeau fiscal des citoyens et d'assurer le développement économique futur du Québec. »

C'est ainsi que le député de Côte-du-Sud Norbert Morin aborde la reprise de la session parlementaire.

« Le développement économique des régions et la création d'emplois de qualité passent par des projets structurants et innovants. » Parmi les chantiers majeurs engagés par le gouvernement, mentionnons le Plan Nord et la Stratégie maritime. Les objectifs principaux de ces deux grandes initiatives sont de « favoriser la création de richesse par la mise en valeur de nos ressources minières et énergétiques, de donner un nouvel élan au transport maritime, d'inscrire le Québec dans le courant de l'économie bleue, de moderniser le tourisme maritime, de sou-

tenir les différents chantiers navals et d'assurer la pérennité de l'industrie des pêches et de l'aquaculture. »

Plusieurs projets de loi, qui auront des retombées bénéfiques directes pour les citoyens du Québec, évoluent à l'Assemblée nationale. Mentionnons le projet de loi 20, dont l'objectif principal est d'améliorer l'accès de tous à un médecin de famille et le projet de loi 26, qui vise à recouvrer les sommes perdues à la suite de manœuvres frauduleuses.

D'autres projets législatifs évoluent au sein des commissions parlementaires. « En tant que membre de la Commission de l'agriculture, des pêcheries, de l'énergie et des ressources naturelles et de la Commission de l'aménagement du territoire, je mettrai au cœur de mes priorités la protection des zones agricoles et la valorisation de la vitalité des territoires », affirme

Norbert Morin.

**Jeanyvesdionne.com**  
418-868-9454

**VENTE**  
Portes de garage  
Kit de garage complet  
Murs et chevrons

**Service «Clef en main»**  
Du bétonnage à la finition  
Bâtiment résidentiel et agricole

**LAFORGE**  
Distributeur autorisé

**GAREX**  
Très grand inventaire de portes de garage avec TRES légère imperfection (couleurs variées)

**Demandez une soumission en ligne**  
355, rue Saint-Elzéar, Saint-Pascal  
constructiondionne@hotmail.com

## HAUTE PERFORMANCE

NOUVEAUX FOYERS ENCASTRABLES EFFICACES AVEC SYSTÈME DE SOUFFLERIE DISPONIBLE

**SÉRIE EVEREST**  
DEUX PORTES RÉTRACTABLES



1 000 2 500 pi<sup>2</sup>  
50 000 à 70 000 BTU  
Efficacité à 73%



FABRIQUÉ AU QUÉBEC  
Fait à la main

UNE CHALEUR NATURELLE

**VENTILATEUR GRATUIT**

À l'achat d'un poêle  
Série Rustic

Valeur de + de 250\$

**SÉRIE ETNA CONTEMPORAIN**  
UNE PORTE PLEINE VISION SUR LE FEU



1 000 2 500 pi<sup>2</sup>  
50 000 à 70 000 BTU  
Efficacité à 73%

**SÉRIE RUSTIC PRESTIGE**  
COMBUSTION CONTRÔLÉE OPTIMALE



500 2 100 pi<sup>2</sup>  
70 000 à 80 000 BTU  
Efficacité à 75,8%

**DÉFI TÊTES RASÉES**  
leucan

Présenté par **Jean Coutu**  
15<sup>e</sup> ANNIVERSAIRE

Leucan est heureuse d'annoncer la nomination de **Chantal Caron** à titre de Présidente d'honneur de la campagne **Défi têtes rasées**® Leucan, présenté par Jean Coutu pour la région du Bas-Saint-Laurent.

En tant que directrice de l'École de danse Chantal Caron ainsi que directrice artistique et chorégraphe de Fleuve | Espace Danse, Chantal Caron se dit honorée de représenter la cause. Elle invite toute la population à participer en grand nombre à cette importante campagne de financement.

Inscriptions au [tetesrasees.com](http://tetesrasees.com)

**UN GRAND RASSEMBLEMENT À NE PAS MANQUER!**

L'événement aura lieu au Centre Bombardier de La Pocatière le **mardi 12 mai 2015**.

Les entreprises et les groupes du Bas-Saint-Laurent peuvent également organiser leur propre Défi à la date et l'endroit de leur choix.

© Pilar Macías

**RONA DECO SURFACES**  
CENTRE DE RÉNOVATION  
**CAMILLE DUMAIS!**

Licence RBQ : #1185-5277-70

1005, rue Lévesque, Saint-Pascal (Québec) G0L 3Y0 Tél. : 418 492-2347  
[www.camilledumais.com](http://www.camilledumais.com) LIVRAISON PARTOUT AU QUÉBEC

accord D  
PAYABLE DANS 3 MOIS

**La vedette NISSAN** est conduite par Mme Sylvie Chénard, co-proprétaire du Café Bistro O.K. à Saint-Jean-Port-Joli, accompagnée de Normand Pelletier, directeur du service Kia Montmagny

**La vedette KIA** est conduite par Denise Allaire, propriétaire du Gaz Bar Dépanneur Au pieds de la côte à Saint-Fabien-De-Panet accompagnée de Stéphane Paquet, président et de Jacques Caron, directeur Général

**MONTMAGNY NISSAN**  
GROUPE PAQUET  
133 boulevard Taché ouest, Montmagny  
[www.montmagnynissan.com](http://www.montmagnynissan.com) 418 248-3400

**Maintenant OUVERT les samedis**

**KIA MONTMAGNY**  
GROUPE PAQUET  
129 boulevard Taché ouest, Montmagny  
[www.kiamontmagny.com](http://www.kiamontmagny.com) 418 248-2999



# La classique des entreprises 2015

SAINT-PASCAL – La 20<sup>e</sup> édition de la classique des entreprises se tenait au Salon de quilles Saint-Pascal les 6 et 7 février derniers. Cinquante-six équipes étaient inscrites à ce tournoi de participation avec bourses et trophée à défendre.

Vingt-quatre équipes ont fait la demi-finale alors que 16 se sont retrouvées en finale avec à l'enjeu, 560 \$ en bourses. Molson Coors a commandité les prix de participation. Pour cette 20<sup>e</sup> édition, deux partenaires majeurs, dont le restaurant McDonald's, ont donné 1 120 \$ en certificats-cadeaux. L'Association des gens d'affaires de Saint-Pascal a remis une consommation à tous les joueurs dont les équipes sont membres

de l'association. Il s'agit d'un don de 600 \$ pour une 6<sup>e</sup> année consécutive.

Depuis 20 ans, le Salon de quille Saint-Pascal a remis 63 700 \$ grâce à cette classique. Cette année, 1 650 \$ ont été remis, dont 1 200 \$ au Grand McDon.

La première position revient cette année à Rénovation Bruno Martel de Sainte-Catherine-de-la-Jacques-Cartier qui a enlevé les honneurs à l'équipe gagnante de l'an dernier, celle du festival Bonjour la visite. Le propriétaire du Salon de quilles Saint-Pascal, Robin Thériault, remercie toutes les équipes participantes.



L'équipe gagnante Rénovation Bruno Martel : *Huguette Lavoie, Simon Guillemette, propriétaire Bruno Martel, Karine Mignault et Nadine Lavoie.*



*Bruno Martel, Rénovation Bruno Martel, Robin Thériault, Salon de quilles et Jacques Dumont, gérant du McDonalds.*

Don total : 63 700 \$ depuis **20 ans**

*Merci*

à toutes les équipes qui ont participé à la CLASSIQUE DES ENTREPRISES 2014-2015

Salon de Quilles Saint-Pascal  
Journal Le Placoteux  
Assurance Promutuel du littoral  
Bar Kaboulo  
Mallette  
Kamouraska-Chrysler  
La Salopette L'Aventurier  
Salon de Quilles Saint-Pascal  
Provigo, Alimentation Louis Grenier  
Kamouraska-Chrysler  
Chevrons Dionne  
Équipement Patrick Bérubé  
Transpro BSL  
Salon de Quilles Saint-Pascal  
Honco  
Ferme Lenique Saint-Denis  
Ville Saint-Pascal  
Café Resto-service  
Const. Dumais et Pelletier  
Festival Bonjour la visite  
Ass. Des gens d'affaires  
Resto Le Bec Fin  
Rénovation Bruno Martel  
CarQuest Saint-Pascal  
Jean Morneau inc.  
Distribution B Deroy  
La Résidence du Vieux Moulin  
La Compagnie Normand  
Alimentation René Pelletier  
Excavation Thomas Lévesque  
Productions AML Horthicoles  
Les Pêcheries Lauzier  
Jean Morneau inc.  
Ordina-Shop La Pocatière

Distribution Marco Lizotte Gadoua  
Dynaco BMR Saint-Pascal  
Entreprise Doris Pelletier  
Restaurant Mc Donald  
Tabagie Lunik  
Provigo, Alimentation Louis Grenier

#### ÉQUIPES EN DEMIE-FINALE

Salon de Quilles Saint-Pascal  
Journal Le Placoteux  
La Salopette L'Aventurier  
Salon de Quilles Saint-Pascal  
Chevrons Dionne  
Transpro BSL  
Équipement Patrick Bérubé  
Festival Bonjour la visite  
Salon de Quilles Saint-Pascal  
Ville Saint-Pascal  
Const. Marcel Charest et Fils  
Distribution B Deroy  
Bétonnière du golfe  
Les serres aux jardins de Cécile  
Café Resto-service  
La Compagnie Normand  
Pneus FM  
Provigo, Alimentation Louis Grenier  
CarQuest Saint-Pascal  
Jean Morneau inc.  
Le Roy du Déneigement Saint-Alexandre  
La Salopette L'Aventurier  
Salon de Quilles Saint-Pascal  
Ordina-Shop La Pocatière

#### CLASSEMENT FINAL

- 1) Rénovation Bruno Martel
- 2) Tabagie Lunik
- 3) Chevrons Dionne
- 4) Honco
- 5) Restaurant Mc Donald
- 6) Café Resto-service
- 7) Bétonnière Du golfe
- 8) La Salopette L'Aventurier
- 9) Mallette
- 10) La Compagnie Normand
- 11) CarQuest Saint-Pascal
- 12) Transport Gabriel Lebrun
- 13) Ferme Malenka
- 14) Construction Marcel Charest et Fils
- 15) Salon de Quilles Saint-Pascal
- 16) Restaurant Le Bec Fin

## Le CLD L'Islet présente son nouveau modèle d'affaires

SAINT-JEAN-PORT-JOLI — Suite au pacte fiscal transitoire signé le 5 novembre, l'équipe du CLD L'Islet a développé un nouveau modèle d'affaires qui permet de poursuivre la mission première de l'organisme, soit d'assurer l'aide gratuite au démarrage d'entreprise. Pour faire face à la contrainte budgétaire imposée par le gouvernement du Québec, certains des services offerts aux entreprises en expansion seront maintenant tarifés et de nouveaux services payants s'ajouteront. Les services payants, regroupés en quatre grands secteurs d'activité, ont été développés en fonction des forces des membres de l'équipe et des besoins des entrepreneurs observés au cours des dernières

années. Les entrepreneurs qui le souhaitent peuvent dès maintenant obtenir une offre de service en développement économique, en comptabilité et finances, en commercialisation et marketing ou en technologies et information. Pour le directeur du CLD L'Islet, monsieur Pierre Roy, « ce modèle d'affaires démontre clairement l'expertise de notre équipe développée au cours des dernières années. Les entrepreneurs bénéficient d'une gamme complète de services de très haute qualité, entre autres pour leurs prévisions financières, pour l'implantation de leur système comptable, pour une étude de marché ou pour la conception de plateforme Web. »

## La MRC de L'Islet approuve le nouveau plan d'affaires du CLD

SAINT-JEAN-PORT-JOLI — Lors de la session régulière du conseil des maires de la MRC de L'Islet tenue le 9 février 2015, le conseil a pris position sur le modèle d'affaires préparé par le CLD L'Islet pour 2015.

Après analyse de la situation, la MRC considère que dans ce nouveau modèle d'affaires, le CLD L'Islet poursuit toujours sa mission première, soit d'assurer l'aide gratuite au démarrage d'entreprises. C'est pourquoi le conseil des maires de la MRC de L'Islet a réitéré, par résolution, le mandat au CLD L'Islet de poursuivre les actions de développement économique auprès des organismes et entreprises privées, de même que les actions d'animation en développement rural et les actions promotionnelles et de communication sur le territoire.

Toutefois, afin de combler les contraintes budgétaires imposées par le nouveau Pacte fiscal du gouvernement du Québec, les maires ont accepté une tarification de certains services du CLD pour les entreprises en expansion ou existantes de plus de deux ans. Cette tarification pourra aussi s'appliquer lors d'intervention pour la réalisation de projets subventionnés et pour des travaux en technologie et en information.

Enfin, les maires souhaitent avoir un suivi financier sur une base semestrielle, en matière de revenus et de dépenses sur ce plan d'affaires. Pour l'ensemble des maires, l'année 2015 est une année de transition et il faut se donner toutes les chances afin d'explorer de nouvelles avenues.



# DÉFI TÊTES RASÉES LEUCAN

## Déjà dix personnes d'inscrites



Chantal Caron est présidente d'honneur du Défi têtes rasées Leucan qui se tiendra au Centre Bombardier le 12 mai.

LA POCATIÈRE – Alors que l'événement annuel du Défi têtes rasées Leucan se déroulera au Centre Bombardier de La Pocatière le 12 mai prochain, on compte déjà dix personnes qui se sont inscrites, en date du lundi 16 février. Cette année, le défi se tient sous la présidence d'honneur de Mme Chantal Caron de Fleuve Espace danse. Rebecca Ruel, 22 ans de La Pocatière, agira comme jeune porte-parole.

Toutes les personnes désirant se faire couper les cheveux pour la cause des enfants atteints de cancer et amasser des dons pour Leucan peuvent s'inscrire dès maintenant à l'adresse [www.tetesrasees.com/fr/event/centre-bombardier-la-pocatiere-12-mai](http://www.tetesrasees.com/fr/event/centre-bombardier-la-pocatiere-12-mai).

Chacune des personnes inscrites se fixe un objectif de campagne et le public peut se rendre directement sur le site pour faire un don.

Les inscrits sont (objectif entre parenthèses) : Jean-Pierre Dubé, maire de Saint-Jean-Port-Joli et préfet de la MRC de L'Islet (5000 \$); Josée St-Laurent (200 \$); Marie-Claude Ouellet (1000 \$); Patricia Gagné (5000 \$); Philippe Deslauriers (1000 \$), François Caron - Garage C&F Caron (500 \$), Pierre Bussières (1000 \$) et Nancy Pelletier (1000 \$). Tous ces participants en sont à leur première participation.

### Mot de la présidente

Chantal Caron est directrice artistique et chorégraphe chez Fleuve | Espace danse. « Je souhaite faire une différence dans ma communauté et c'est pourquoi j'ai accepté la présidence d'honneur du Défi têtes rasées Leucan. Étant mère de quatre enfants en santé, je suis particulièrement touchée par la cause des enfants atteints de cancer. Le 12 mai prochain, je souhaite voir toute la communauté se mobiliser pour Leucan en donnant généreusement. »

### Clinique chiropratique Raymond

**Dr Jean-Pierre Raymond, chiropraticien**

169, de la Seigneurie Saint-Roch-des-Aulnaies

Tél.: 418 354-2723  
1 800 725-5133

1801P-08-14



**ÉLECTRONIQUE  
MERCIER**  
télécommunications sans fil

**50<sup>e</sup>**

**Électronique Mercier célèbre  
50 ANS D'INNOVATION!  
BIENVENUE À LA FÊTE !**

Jusqu'au 15 mars,

**PROMOTION SUR LA LOCATION  
DE RADIOS NUMÉRIQUES.**

*Voici une offre qui tombe bien!*



Détails en magasin.



**ÉLECTRONIQUE  
MERCIER**  
télécommunications sans fil

162, rue Fraser  
Rivière-du-Loup  
418 862-7269

121607-15

Qualité, compétence et professionnalisme depuis 1964

**PRÊT POUR  
LE TEMPS  
DES SUCRES**



**Réparation Électrique  
Montmagny Inc.**

- Vente et réparation moteurs, pompes de toutes sortes, outillage, génératrices...
- Vaste inventaire de produits industriels, pneumatiques et électriques

**URGENCE 24 HEURES / 7 JOURS**  
Gilles: 418 248-7509 • Jean: 418 248-9266



170, 4e Rue, Montmagny (Qc) G5V 3L5  
Tél.: 418 248-2072 • Fax: 418 248-2073  
[www.rem-montmagny.com](http://www.rem-montmagny.com)

## JUDICIEUX CONSEILS D'UN EXPERT EN PLACEMENT

### ACCOMPAGNEMENT CONFIANCE

Expert des marchés boursiers, votre conseiller en placement peut vous aider à atteindre vos objectifs.

À l'écoute de vos besoins, il vous propose une stratégie d'investissement sur mesure.

LE PREMIER PAS VERS L'AVENIR FINANCIER, C'EST UNE RENCONTRE AVEC VOTRE CONSEILLER.



### VALEURS MOBILIÈRES DESJARDINS DE RIVIÈRE-DU-LOUP

Équipe Lagacé/Boutin/Pelletier

315, boulevard Armand-Thériault, bureau 100  
Rivière-du-Loup (Québec) G5R 0C5  
418 862-4772 | Sans frais : 1 877 716-6660



**Desjardins**  
Gestion de patrimoine  
VALEURS MOBILIÈRES

Coopérer pour créer l'avenir

Desjardins Gestion de patrimoine Valeurs mobilières est un nom commercial utilisé par Valeurs mobilières Desjardins inc.

Valeurs mobilières Desjardins inc. est membre de l'Organisme canadien de réglementation du commerce des valeurs mobilières (OCRCVM) et du Fonds canadien de protection des épargnants (FCPE).

2021M07-15

photocour KAMOURASKA L'ISLET - Édition n° 7 • 18 février 2015





# AUCUN RENDEZ-VOUS REQUIS

UNE VIDANGE D'HUILE

**30** MINUTES  
OU MOINS!

Nous savons que vous êtes occupé et que votre temps est précieux. Voilà pourquoi nous vous offrons les vidanges d'huile rapides en moins de 30 minutes! Une inspection multipoint de courtoisie est incluse avec chaque vidange d'huile. Même si nous sommes rapides, nous sommes précis.

**MOPAR  
VOIE  
EXPRESS:**

VIDANGES D'HUILE  
RAPIDES ET PLUS



CHEVROLET  
J.D. SOLE  
GMC  
BUICK  
FORD  
TOYOTA  
PONTIAC  
BUICK  
FORD  
HYUNDAI  
HONDA  
MERCURY  
KIA  
VOLKSWAGEN  
MITSUBISHI  
LINCOLN  
HYUNDAI  
LINCOLN  
PONTIAC

**NOUS FAISONS L'ENTRETIEN  
DE PRESQUE TOUTES LES MARQUES**

Vous n'êtes pas obligé de conduire un produit Chrysler, Dodge, Ram, JeepMD, SRTMD ou FIAT, puisque nous offrons la vidange d'huile et une inspection multipoint de courtoisie sur presque toutes les marques. Nous avons les pièces pour bien entretenir votre véhicule.

POUR INFORMATIONS  
CONTACTEZ

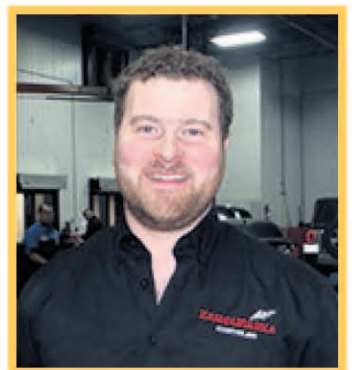

**JEAN-PHILIPPE NOËL**



**GRATUITE**  
UNE INSPECTION MULTIPOINT  
DE COURTOISIE  
AVEC CHAQUE VIDANGE D'HUILE

Bien sûr, vous pouvez obtenir une vidange d'huile n'importe où, mais ce qui rend notre vidange d'huile unique c'est notre inspection multipoint de courtoisie. De plus, le travail est effectué par des techniciens formés en usine et nous utilisons uniquement des pièces authentiques de MoparMD. Vous ne trouverez pas ce service nulle part ailleurs!



255, av. Patry, Saint-Pascal (autouroute 20, sortie 465)  
**418 492-3432 • 1 800 363-3432**

[www.kamouraskachrysler.com](http://www.kamouraskachrysler.com) • [info@autokamouraska.com](mailto:info@autokamouraska.com) •



# Refaire Escale à Saint-Pacôme

**SAINT-PACÔME** – Froid glacial, vents forts et poudrière à volonté, le décor était familier pour la vingtaine de partenaires et de dignitaires qui ont assisté à l'inauguration du motel-restaurant L'Escale, le vendredi 13 février dernier. Au bord de l'autoroute 20, la halte de la sortie 450 renaît après une éclipse de près de 18 mois.

ÉLIANE VINCENT



Parmi les dignitaires et partenaires invités à l'inauguration, M. Louis-Joseph (Jos) Gosselin (à l'extrême gauche), ancien maire de La Pocatière, assistait à sa deuxième inauguration de L'Escale, lui qui était présent pour l'ouverture en 1980.

Mise sur pied en 1980 par monsieur Yvon A. Ouellet, l'entreprise avait fermé ses portes en octobre 2013. Le couple d'entrepreneurs Line Laflamme et Raymond Dumais a racheté les installations au début de 2014 et a mis les bouchées doubles pour redonner à la région ce service de proximité dont beaucoup déploraient la disparition.

Ultramar s'est chargé de décontaminer le terrain et d'aménager le nouveau poste d'essence, un travail nécessaire et coûteux. Mme Laflamme a souligné la grande collaboration de l'entreprise pétrolière : « Il a fallu un an pour tout régler. C'est sûr qu'on n'aurait pas eu les moyens financiers de décontaminer sans Ultramar et sans l'appui de la caisse populaire. »

« C'est la fin d'une longue préparation et le début d'une grande aventure », a affirmé le propriétaire dans son discours inaugural. Dans un premier temps, on ouvre le poste d'essence, le dépanneur et le restaurant. Suivront dans quelques semaines le bar et le motel, qui offrira désormais 12 chambres en location. M. Dumais a expliqué qu'une chambre a été sacrifiée pour permettre d'agrandir l'espace bar.

On maintient également le projet de bar laitier pour la saison estivale, et on a ajouté le service à l'auto pour la restauration rapide et les menus du jour. Les propriétaires comptent ainsi bonifier leur offre de service. « On offrira quelques tables à l'extérieur et on veut aménager bientôt un miniputt, explique Raymond Dumais. Lorsque tout sera complété, une famille de passage trouvera chez nous une halte accueillante

qui lui donnera envie de prolonger son séjour au Kamouraska. » Après une nécessaire période de rodage, l'Escale offrira également le service de livraison.

### Création d'emploi

La réouverture du motel-restaurant et l'ajout du dépanneur procureront de l'emploi à une trentaine de personnes. Déjà propriétaire du Domaine des Oblats à La Pocatière, le couple embauche au total environ 50 travailleurs, ce qui en fait un employeur important pour le Kamouraska.

Le député néodémocrate François Lapointe a d'ailleurs souligné le rôle majeur des PME dans la vitalité économique d'une région : « 80% de l'emploi au Canada est créé par les PME. Si le soutien aux grandes industries reste nécessaire, il faut absolument continuer à donner un appui aux plus petites entreprises comme celle-ci qui ont un très grand impact sur le milieu. »

Norbert Morin, député libéral de Côte-du-Sud, s'est réjoui du retour de ce service de proximité : « C'est vraiment important pour la région, pas seulement pour les gens de passage, mais également pour la popula-

tion des alentours qui retrouve un service dont elle a besoin. »

### Appui unanime

La mairesse de Saint-Pacôme, Mme Nathalie Lévesque, a elle aussi souligné l'importance de ce moteur économique régional : « Saint-Pacôme peut seulement se réjouir de voir renaître L'Escale, qui a toujours été un incontournable chez nous. Les gens de notre milieu ont toujours apprécié ce lieu de rencontre et je suis certaine qu'ils seront heureux d'y revenir. »

La clientèle semble être d'accord avec Mme Lévesque. Malgré que l'ouverture officielle ait été prévue pour 13 heures, l'activité qui régnait à l'intérieur a attiré bien avant l'heure les premiers clients. Au poste d'es-

sence, M. Marc Thériault, un ingénieur de la région d'Amqui, a été le tout premier client du nouveau complexe, puisqu'il a réussi à mettre un peu d'essence dans sa voiture avant même que le calibrage des pompes soit complété. Messieurs Daniel Dubé, de Saint-Aubert, et Camil Rioux de Saint-Jean-Port-Joli se sont également déplacés dans l'espoir de goûter à nouveau à la populaire soupe aux pois de l'établissement. Arrivés trop tôt, ils se sont contentés d'un café, mais se sont bien promis de revenir bientôt.

À voir les nombreux clients qui entraient dans le restaurant à mesure que l'heure de l'ouverture approchait, on peut présumer que la tradition d'une halte de services au bord de l'autoroute 20 à Saint-Pacôme n'a pas été perdue et que L'Escale a encore quelques belles années devant elle.

## Chères clientes, chers clients,

C'est le 7 mars prochain que la clinique fermera définitivement ses portes. Soyez sans crainte, ma santé est très bonne mais suite à cette aventure, qui aura duré presque 10 ans, la vie m'amène à relever d'autres merveilleux défis. Je vous remercie de la confiance que vous m'avez accordée et je vous assure que vous garderez une belle place dans mon cœur.

En espérant vous revoir dans d'autres circonstances, je vous encourage à préserver cette belle habitude de prendre soin de vous.

À bientôt!

3  
Les

Audrey

Audrey Joseph  
Massothérapeute

essences 518, avenue Martin  
clinique de massothérapie Saint-Pascal



**LEMIEUX**  
LOCATION

LOCATION DE VÉHICULE, CAMION, CUBE  
REMORQUE OUVERTE OU FERMÉE  
**418.856.2824**  
Aussi quelques véhicules de location à vendre

**Los Aventuriers Voyageurs**  
Films - conférences voyages  
Films de voyage

**LUNDI 23 FÉVRIER**  
à 19 h 30  
11\$/film  
10\$/65 ans et plus

Collaboration de  
**VOYAGE**  
La Pocatière  
Danie Jean, directrice

**BIRMANIE**  
MATHIEU BOUCHIER  
ANDRÉ-ANNE THIÉROUX

**Le Scénario**  
cinéma  
www.cinemasenario.com

**GALA AMATEURS**  
Clément Bélanger, maître de cérémonie

**Dimanche 22 février**  
à partir de 13 h

**28 février**  
soirée « SPÉCIAL 5 ANS »

**Retour de DJ FRED**  
à l'animation  
Venez fêter nos  
5 ans avec nous!

À venir  
**SAMEDI 14 MARS**

UNE PRÉSENTATION DE  
VIDÉOTRON

**KOVALEV vs PASCAL**  
14 MARS 2015 CENTRE BELL BILLETS 0800-868-868

**BAR Kaboulo**  
270, rue Rochette, Saint-Pascal 418 492-6236



# Un premier rendez-vous de l'innovation bioalimentaire au Bas-Saint-Laurent

RIVIÈRE-DU-LOUP – Le premier Rendez-vous de l'innovation bioalimentaire au Bas-Saint-Laurent aura lieu les mardi 3 et mercredi 4 mars prochain à l'Institut de technologie agroalimentaire de La Pocatière. Pas moins de 150 convives y sont attendus.

HUGUES ALBERT, INFO-DIMANCHE



Un événement de rencontre et de réseautage sur le bioalimentaire régional, voilà ce que propose ce premier rendez-vous.

Sous la présidence d'honneur de Pierre Talbot, vice-président Innovation, recherche et développement chez Premier Tech, et de Vallier Robert, président du Domaine Acer d'Aclair, cet événement mettra en présence des conférenciers de renom tels que Thierry Houillon, président de Novidev Santé Active et ancien président de Danone Canada, et Dominique Brown, président de Chocolats favoris.

Pierre Talbot souligne que ce rendez-vous

constitue un événement exceptionnel pour les entrepreneurs du domaine bioalimentaire qui permettra de mettre de l'avant des modèles d'innovation régionale et de renforcer le maillage des entreprises impliquées dans ce secteur au Bas-Saint-Laurent.

L'événement propose aussi un souper gastronomique festif aux saveurs bas-laurentiennes qui sera servi au bénéfice de la Coalition Urgence Rurale (CUR) du Bas-Saint-Laurent. Ce souper préparé par le chef Patrice Dubé

sera servi le mardi 3 mars entre 19 h et 21 h à la cafétéria du Collège de Sainte-Anne-de-la-Pocatière.

Toutes les informations concernant l'inscription, la programmation et les tarifs suggérés sont disponibles sur le site web : [www.rendezvousbioalimentaire.ca](http://www.rendezvousbioalimentaire.ca). Il est aussi recommandé de communiquer par courriel à [info@rendezvousbioalimentaire.ca](mailto:info@rendezvousbioalimentaire.ca) ou de téléphoner au 418 856-5917, poste 220 ou 231.

Pour Suzanne Tremblay, de Coalition Urgence Rurale, initiatrice de ce projet en compagnie de Rosaire Beaulieu, de l'Agrobiopole, et de Solange Morneau, un tel événement est très

stimulant puisqu'il permet de mousser la fierté des producteurs et transformateurs agroalimentaires de la région, de développer de nouveaux produits et de les faire connaître et reconnaître.

De nombreux partenaires jouent un rôle majeur dans le soutien et l'organisation de cet événement qui devrait revenir tous les deux ans. Ce sont le MAPAQ, l'UPA, le MÉIE, l'ITA, la Table de concertation agroalimentaire, la SADC, Desjardins, Dynaco, Agrobiotech, le Cégep de La Pocatière, la MRC de Kamouraska, Biopterre, l'UQAR, Ruralys, Développement économique La Pocatière, le CDBQ et Saveurs du Bas-Saint-Laurent.

## Un défi agricole

LA POCATIÈRE — Une dizaine d'équipes de jeunes des quatre coins de la région du Bas-Saint-Laurent sont attendues à Mont-Joli le samedi 21 février pour s'affronter dans la finale régionale du DéfiFRAQ 2015. Le DéfiFRAQ est une compétition amicale organisée par l'Association de la relève agricole du Bas-Saint-Laurent, journée alliant épreuves manuelles et quizz collectif, qui sollicitent plusieurs des compétences que l'agricultrice et l'agriculteur mettent à profit sur leur ferme. L'équipe gagnante disputera la finale provinciale à Carleton-sur-Mer en Gaspésie, le 5 mars 2015.



## Pour l'amour de l'art

Eh oui, c'est déjà le temps d'inscrire les enfants au camp de vacances! Quelle aventure vivront-ils cette année? Un camp traditionnel? Un camp sportif? Et pourquoi pas... un camp artistique? Si vos enfants ont de l'imagination à revendre et une créativité sans bornes, les camps de vacances spécialisés en art leur offriront l'occasion de s'exprimer à souhait!

L'art, on le trouve sous toutes ses formes dans les camps de vacances : arts plastiques, arts visuels, photographie, cuisine, couture, bande dessinée, théâtre, musique, chant, danse, arts du cirque... Les possibilités sont infinies, que l'on désire travailler avec les mots, les couleurs, les perspectives, les sons, les mouvements, etc. Certains camps se spécialisent dans un seul art, alors que d'autres permettent aux jeunes de s'initier à une foule de disciplines. Discutez-en avec vos enfants pour savoir ce qui correspond à

leurs attentes.

En plus de développer la créativité et l'imagination, deux facultés précieuses, l'art permet une meilleure connaissance de soi et une plus grande autonomie. L'apprentissage de l'art est aussi un excellent exercice pour ouvrir son esprit. En effet, selon certaines études, il favoriserait la tolérance et le respect de l'autre, ainsi que l'ouverture et la curiosité. Surtout, l'art donne envie de se dépasser et de relever des défis : il permet donc d'avoir une image positive de ses capacités et d'augmenter sa confiance en soi.

En somme, l'expérience d'un camp de vacances spécialisé dans les arts ne peut qu'être bénéfique pour vos artistes en herbe. Une chose est sûre, ils reviendront la tête pleine d'idées et de beaux souvenirs!

**JOUER  
+  
S'AMUSER**



CAMP MUSICAL  
SAINT-ALEXANDRE

[campmusical.com](http://campmusical.com)

*C'est le temps  
de s'inscrire pour un  
de nos séjours!*



**CAMP CANAWISH**

Avec la participation financière de

Éducation,  
Loisir et Sport

Québec



**CAMP D'ÉTÉ**

**SPÉCIALITÉS :**  
Service de répit vacances  
Personnes ayant une déficience intellectuelle

Nous offrons un programme d'accessibilité aux familles défavorisées.

132, ch. de la Grève Est  
Rivière-Ouelle  
[www.campcanawish.com](http://www.campcanawish.com)  
**418 856-3674**

*Prix très  
compétitifs*





# Prix du patrimoine 2015

SAINT-JEAN-PORT-JOLI — La MRC de L'Islet participera à la sixième édition des Prix du patrimoine des régions de la Capitale-Nationale et de la Chaudière-Appalaches.

Les citoyens et les organismes du territoire ayant à leur actif une réalisation ou une initiative en patrimoine culturel peuvent soumettre leur candidature dans les catégories suivantes : la conservation et la préservation, l'interprétation et la diffusion et les porteurs de tradition.

L'objectif du concours est de reconnaître et de promouvoir les réalisations de conservation et de mise en valeur du patrimoine culturel de la région auprès du public et des autorités municipales. Des gagnants seront déterminés dans chacune des MRC participantes. Ainsi, trois lauréats seront choisis dans la MRC de L'Islet, soit un par catégorie. Par la suite, les lauréats seront conviés à la remise officielle des prix à l'occasion d'une fête du Patrimoine incluant un souper champêtre qui se déroulera le samedi 13 juin dans la région de Charlevoix. Les candidatures devront être reçues au plus tard le 30 mars 2015. La sélection des lauréats se fera par un jury composé de professionnels en patrimoine.



Lauréat de la 5e édition dans la catégorie « conservation et préservation »

## Chez LES MAISONS OUELLET

# évitez les mauvaises SURPRISES!



### Vous projetez vous ACHETER UNE MAISON?

Passez voir Les Maisons Ouellet avant de signer votre contrat!

À projet égal, nous sommes toujours compétitifs!

Chez nous, les estimations sont réalistes, transparentes et le prix qu'on vous donne inclut vraiment tout.



Saint-Antonin (Rivière-du-Loup)  
418 867-2329  
maisonsouellet.com



## Venez faire l'essai de la NOUVELLE CHRYSLER 200 2015 et OBTENEZ 500\$ DE RABAIS additionnel à l'achat

### LIQUIDATION des modèles 2014 (neufs et démos)

### LES MEILLEURS PRIX GARANTIS



- (2) JEEP COMPASS NORTH EDITION
- (1) JEEP PATRIOT NORTH EDITION
- (1) DODGE JOURNEY SXT CROSS ROAD

- (1) GRAND CARAVAN STOW'N GO
- (4) DODGE DART SXT
- (1) RAM 2500 CREW-CAB

Venez voir nos véhicules usagés **PLUS DE 50** à votre disposition  
Venez faire votre offre!



\*Voir les détails chez

1001, Principale  
Tourville

418 359-2244  
1 866 959-2244

2<sup>e</sup> chance au crédit sur véhicules neufs et usagés

www.lordetfreres.com





# Monsieur le ministre

En faisant des compressions de 100 000 \$ par pharmacie, le gouvernement du Québec va forcer les pharmaciens :

- ▶ à réduire les heures d'ouverture
- ▶ à abolir des postes de pharmaciens et d'assistants techniques
- ▶ à éliminer des services aux patients

## Résultat :

Notre accès aux services de santé sera encore plus difficile. Ce n'est pas ce que les pharmaciens et les Québécois souhaitent.

ASSOCIATION QUÉBÉCOISE  
DES PHARMACIENS PROPRIÉTAIRES



## PAS DE TERMINAL PÉTROLIER À CACOUNA « Une victoire, mais la guerre continue »

**CACOUNA** — Dans un article publié le mercredi 11 février dans *La Presse*, on apprend que TransCanada aurait définitivement mis un trait sur le terminal pétrolier à Cacouna.

STÉPHANIE GENDRON

Toutefois, le projet de pipeline Énergie Est, qui passera dans nos communautés, se poursuit. L'entreprise, qui n'a pas confirmé l'information, fera connaître sa position d'ici le 31 mars. Les réactions ont néanmoins été nombreuses à l'annonce du retrait éventuel à Cacouna.

bélugas sont encore une espèce en danger et le projet Énergie Est avec ou sans le port à Cacouna augment leur vulnérabilité. Je serai vraiment satisfait le jour que TransCanada abandonne le projet d'oléoduc au complet et non seulement un port », ajoutait l'organisme Sauvons les bélugas.

« C'est une très bonne nouvelle, mais ce n'est qu'une première manche de remportée par les opposants. Les projets d'oléoducs feraient quadrupler le transport de brut au sud du Québec, par pipeline, bateau ou train. Cela, alors même que nous savons tous que nous ne disposons ni des technologies ni des effectifs, non plus que de plans d'intervention par les municipalités riveraines pour faire face à un déversement », nous confiait Anne-Marie Berthiaume, de Stop-Oléoduc Montmagny-L'Islet. « Je suis très content de lire ces nouvelles. Mais je considère que ce n'est qu'une victoire et la guerre continue. Les

### François Lapointe réagit

Le député François Lapointe (Montmagny-L'Islet-Kamouraska-Rivière-du-Loup) demande que l'Office national de l'énergie (ONÉ) du Canada annule le processus de consultation entamé la semaine dernière. « Le manque de précision dans le dossier est total : les 30 000 pages décrivant le projet sont majoritairement en anglais, le dossier n'est pas encore déposé au BAPE, des premières nations contestent l'approche de l'ONÉ, nous ne savons pas s'il y aura un port pétrolier sur le Saint-Laurent et nous ignorons donc le tracé définitif de l'oléoduc. Dans un pareil contexte, il est inconcevable que l'ONÉ persiste avec son processus boiteux. C'est un plan pour faire perdre des milliers d'heures aux citoyens, aux organisations et aux municipalités concernées et pour défaire à long terme la réputation de l'ONÉ au Québec. L'ONÉ doit, dès maintenant, suspendre le processus de consultation et s'engager à le reprendre seulement quand les plans des promoteurs seront clairs, nets et précis, » affirme le député François Lapointe.



### Accompagner les personnes souffrant de troubles cognitifs

En tant que bénévoles du service Perce-Neige Kamouraska, nous offrons notre soutien aux personnes atteintes de cancer et de maladies incurables ainsi qu'à leurs proches, et ce, à toutes les étapes de la maladie. L'accompagnement de personnes présentant des troubles cognitifs fait partie de notre réalité quotidienne et nous impose certains ajustements dans notre façon d'intervenir.

Puisque le support passe également par le partage d'informations et de connaissances, nous avons pensé vous présenter ce mois-ci une modeste synthèse d'une journée de formation que nous avons reçue et qui portait sur la difficulté d'entrer en contact avec une personne atteinte de trouble cognitif. Pour donner une forme vivante à cette chronique, elle sera présentée sous forme d'entrevues avec des personnes souffrant de tels symptômes.

**Entrevue n°1 :** M<sup>me</sup> B. B. Boom, retraitée depuis quelques années.

« Vous semblez en grande forme, mais vous portez une inquiétude. Voulez-vous nous en parler? »  
M<sup>me</sup> Boom : « Écoutez, écoutez... Depuis quelque temps, j'éprouve quelques difficultés à retrouver des mots, des noms, même des choses remises récemment. J'ai confié mes inquiétudes à mes amies qui ont tenté de me rassurer en disant: ce n'est pas grave, nous sommes toutes comme ça. Ne t'en fais pas. Je ne me sens pas comprise et je m'isole de plus en plus. J'aurais besoin d'empathie et qu'on m'invite à en parler autant que j'ai besoin de le faire. »

**Entrevue n°2 :** M<sup>me</sup> O. Légaré

« Est-ce vrai que vous êtes une globe-trotter? »  
M<sup>me</sup> Légaré : « Écoutez, écoutez... J'ai aimé partir à l'aventure et suis actuellement en voyage. Mais ce dernier périple est devenu un cauchemar. J'ai perdu le groupe avec lequel je voyageais. Je ne sais pas le nom de mon hôtel. Je ne comprends pas la langue du pays qui m'accueille. Je suis fatiguée d'attendre sur le trottoir que l'on me retrouve. Je suis angoissée. Je cherche désespérément un passant qui va me regarder et me sourire pour m'inviter à communiquer ma détresse. Les gens marchent vite, ils semblent soucieux et inaccessibles. Je suis seule au monde. Je veux rentrer chez moi. Ne me dites pas que je suis chez moi ici. Écoutez ma détresse. »

**Entrevue n°3 :** M. T. Lagacé

« Pour vivre dans une résidence commune, vous faut-il beaucoup de patience? »  
M. Lagacé : « Écoutez, écoutez... Je sens bien que les aidants autour de moi veulent bien faire, mais certaines attitudes m'énervent et je deviens parfois agressif. Je ne peux pas supporter que l'on me parle dans un langage infantilisant et que l'on bafoue mon intimité devant tout le monde : venez mon petit monsieur, on va aller à la toilette. Quand on entre dans ma chambre, je sursaute quand on me parle fort et qu'on me touche en même temps. On doit aussi tenir compte du fait que je ne peux pas faire deux choses à la fois. Je n'arrive pas à chercher quelque chose en même temps que je réponds aux questions. Lors des échanges verbaux, les bruits de fond m'irritent (conversations, téléviseur). Je veux garder mon autonomie, même si cela prend plus de temps à effectuer les gestes de routine. J'exige de garder le contrôle de ma vie. »

Ces trois entrevues nous éveillent à la réalité quotidienne des personnes vivant avec un trouble cognitif. Donnons-nous comme mandat d'écouter plus et mieux afin de comprendre les besoins profonds des personnes que nous accompagnons.

*Les bénévoles du service d'entraide et d'accompagnement Perce-Neige Kamouraska*

Fondation André-Côté (418 856-4066 | www.fondationandrecote.ca)  
Association du cancer de l'Est du Québec (1 800 463-0806 | www.aceq.org)



Vous avez besoin d'aide, d'information ou encore vous souhaitez devenir bénévole? Contactez-nous!



## UN DÉFI AGRICOLE

**LA POCATIÈRE** — Une dizaine d'équipes de jeunes des quatre coins de la région du Bas-Saint-Laurent sont attendues à Mont-Joli le samedi 21 février pour s'affronter dans la finale régionale du DéfiFRAQ 2015. Le DéfiFRAQ est une compétition amicale organisée par l'Association de la relève agricole du Bas-Saint-Laurent, journée alliant épreuves manuelles et quizz collectif, qui sollicitent plusieurs des compétences que l'agricultrice et l'agriculteur mettent à profit sur leur ferme. L'équipe gagnante disputera la finale provinciale à Carleton-sur-Mer en Gaspésie, le 5 mars 2015.

## UN LIVRE DE RECETTES POUR LA BONNE CAUSE

**RIVIÈRE-DU-LOUP** — La Maison de soins palliatifs du KRTB à Rivière-du-Loup sollicite l'aide de la population et des gens d'affaires afin d'amasser près de 10 000 \$ qui serviront à financer la production d'un livre de recettes. La vente de celui-ci servira à amasser des fonds pour l'organisme qui en a toujours besoin pour assurer la poursuite

de sa mission. C'est Mme Marguerite Fillion qui en a eu l'idée. Ce sont 200 de ses recettes personnelles et de celles d'amies qui figureront dans chacun des 2000 livres édités. « Il y aura diverses sections, dont pour les diabétiques, sans gluten, végétariens, sans parler de sections normales, potages, viandes, desserts et autres ». Le livre doit donc être entièrement financé par des dons. En échange, les donateurs disposeront dans le livre d'une publicité correspondante au montant de leur participation. Il est possible qu'une recette ou des produits portent aussi le nom du commanditaire.

## PERQUISITION DE STUPÉFIANTS À SAINT-PAMPHILE

**SAINT-PAMPHILE** - Patrick Daigle, 40 ans de Saint-Pamphile a été arrêté par les policiers de la SQ - MRC de L'Islet - le mercredi 11 février à la suite d'une perquisition pour stupéfiant dans sa résidence au rang des Gagnon. L'homme a comparu au Palais de justice de Montmagny pour des accusations de possession de stupéfiant en vue d'en faire le trafic ainsi que de trafic de stupéfiant.

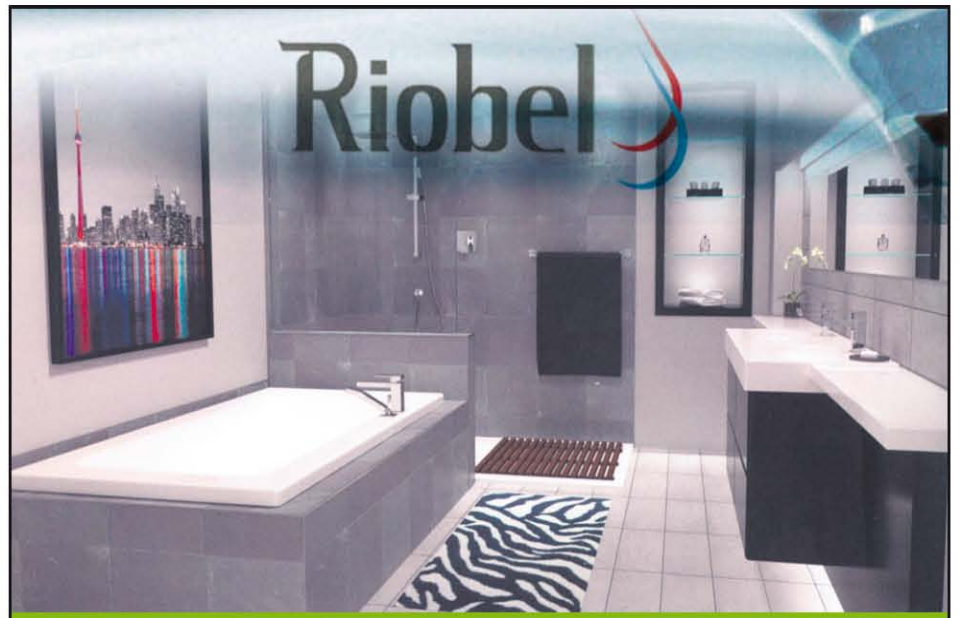

Faire  
le meilleur  
achat selon  
le Guide de  
l'auto 2015  
et ton  
budget 2015,  
t'es rendu là.

FINANCEMENT  
À L'ACHAT À  
**0%**  
+  
AUCUN PAIEMENT  
AVANT 90 JOURS\*



**MAZDA3 SKYACTIV GX 2015**  
À PARTIR DE **89\$\* | 0\$** LE GUIDE DE L'AUTO  
AUX 2 SEMAINES COMPTANT MEILLEUR ACHAT VOTRE COMPACT  
OBTENEZ **+500\$ DE REMISE EN ARGENT\*** POUR TOUTS LES MODÈLES MAZDA3 ET MAZDA3 SPORT 2015.



**MAZDA CX-5 SKYACTIV GX 2015**  
À PARTIR DE **139\$\* | 0\$** LE GUIDE DE L'AUTO  
AUX 2 SEMAINES COMPTANT MEILLEUR ACHAT VOTRE COMPACT  
LES 4 ROUES MOTRICES POUR **26\$ DE PLUS!** AUX 2 SEMAINES

GARANTIE INCLUSE ILLIMITÉE

VRUIM-VRUIM

Voir détails chez :

**MONTMAGNY**  
**MAZDA**  
LA RENAISSANCE



201, boul. Taché Ouest, Montmagny  
Tél. : 418 248-0014 | Téléc. : 418 248-9370  
Sans frais : 1 866 248-0024

[www.montmagnymazda.com](http://www.montmagnymazda.com)

**ATELIER DÉCOR MERCIER INC.**  
Couvre-planchers • Décoration • Salle de bains

Ma vie.  
Mon décor

R.B.Q. : 1360-6637-15

**DECO SURFACES**  
[www.decosurfaces.com](http://www.decosurfaces.com)



27, avenue Sainte-Brigitte, Montmagny  
[atelierdecormercier@cogocable.ca](mailto:atelierdecormercier@cogocable.ca)

Tél. : 418 248-3535  
Téléc. : 418 248-8085

[www.decormercier.ca](http://www.decormercier.ca)



**LAMARTINE**  
Avec vous depuis 45 ans

**Horaires d'HIVER**

Lundi, mardi: **FERMÉ**  
Mercredi: 10h à 17h  
Jeudi: 10h à 18h  
Vendredi: 10h à 21h  
Sam. Dim.: 10h à 17h

# Fin d'année fiscale TOUT DOIT SORTIR

Spéciaux du 18 février au 8 mars

Plus de 1 000 items  
liquidés à prix ridicules

1\$ 2\$ 3\$ 5\$ 10\$

Gants de moto cuir  
à doigts coupés

3\$

Ensembles  
imper MOTO

29\$

Jackets 19\$

Jacket MOTO  
Cuir véritable

59\$

Ensemble imper.  
pour adultes

5\$

Bas ou pantoufles Polar  
à semelles radiantes

5\$

Polars et vestes asst.  
Styles discontinués

19\$

Jackets robustes  
3 saisons, isolés

25\$

Tous les styles de motoneige, moto  
et chasse Lamartine en liquidation

Jusqu'au 1<sup>er</sup> mars seulement:  
Taxes incluses sur produits à prix régulier

109 des Pionniers, L'Islet-sur-Mer 418 247-5638

Dépêches

## LES VISITES À LA VILLA MARIA MAINTENANT PERMISES

SAINT-ALEXANDRE - La direction générale du CSSS de Kamouraska informe la population que les visites aux personnes hébergées au centre d'hébergement Villa Maria de Saint-Alexandre sont maintenant permises. Les personnes qui présentent des symptômes de grippe ou de gastro-entérites doivent toutefois s'abstenir de rendre visite aux personnes hébergées ou hospitalisées dans les installations du CSSS de Kamouraska. La direction du CSSS de Kamouraska tient à rappeler à la population que le lavage des mains, le port du masque et la vaccination sont les actions à prendre pour se protéger soi-même et son entourage des infections.

## JOURNÉES DE LA PERSÉVÉRANCE SCOLAIRE

Dans le cadre des Journées de la persévérance scolaire, la Commission scolaire de Kamouraska-Rivière-du-Loup tiendra différentes activités en vue d'encourager les élèves à se réaliser et à mener à terme leur projet de formation. Concours, envoi de messages d'encouragement virtuels, remise de cartes postales, distribution d'épinglettes, voilà quelques-unes des activités qui viendront ponctuer cette semaine qui se tiendra du 16 au 20 février à la grandeur du Québec. Ces journées ne s'adressent pas seulement au secteur de l'éducation, mais à toute la société. Le ruban de la persévérance sera aussi distribué aux élèves de la 5e année du primaire et à ceux de la 3e secondaire. Des adultes de l'école le porteront également.

## CONFÉRENCE DE JEAN GAGNON À LA POCATIÈRE

LA POCATIÈRE - Le mardi 24 mars prochain, la Fondation André-Côté accueille Jean Gagnon, conférencier, notaire et vice-président associé gestion privée 1859 pour la région de Québec à la Banque Nationale. Touché par un virulent cancer en 2009, Jean Gagnon porte aujourd'hui un regard très différent sur la maladie. À travers son témoignage, il livre sa propre histoire afin de mettre en évidence les facettes positives et parfois insoupçonnées de cette difficile aventure. La conférence est présentée le mardi 24 mars de 19h à 20h30 au Centre Bombardier de La Pocatière.

## MOI ET MON ENFANT FACE À LA PERSÉVÉRANCE SCOLAIRE

SAINT-PASCAL — Projection 16-35 dans le cadre du programme IDÉO 16-17, en partenariat avec Cosmoss, la Maison des jeunes de Saint-Pascal, la Commission scolaire de Kamouraska-Rivière-du-Loup, le Centre de santé et de services sociaux de Kamouraska et le CPE Pitatou, annonce la tenue de l'activité « Moi et mon enfant face à la persévérance scolaire » pour une 4e édition. Cette initiative se tiendra le samedi 11 avril, de 9 h à 15 h 30, à l'École secondaire Chanoine-Beaudet de Saint-Pascal. C'est sous forme de conférences, d'échanges et de consultation que les invités, Étienne Boulay, Nancy Doyon, Hélène Allard et Charles St-Maurice, auront le souci d'outiller les parents par des moyens concrets et pratiques. Inscription obligatoire d'ici le 9 avril auprès de Sonia Gagnon au 418 492-9127, poste 105, ou par courriel à [ideo@projektion16-35.ca](mailto:ideo@projektion16-35.ca).



Diplôme d'études professionnelles

# PRODUCTION ANIMALE

laitière, bovine, ovine, caprine

- 45 semaines de formation incluant 11 semaines de stage en entreprise
- Diplôme d'études secondaires non exigé (Informez-vous des conditions d'admission)
- Offert au campus de La Pocatière depuis 20 ans
- Début le 13 août 2015

PLACES LIMITÉES - INSCRIVEZ-VOUS MAINTENANT!

Une formation accessible et pratique...  
l'agriculture au bout de vos doigts!

Institut de technologie agroalimentaire  
Campus de La Pocatière  
418 856-1110, poste 1252  
1 800 383-6272, poste 1  
[formation.continue@mapaq.gouv.qc.ca](mailto:formation.continue@mapaq.gouv.qc.ca)

[ita.qc.ca](http://ita.qc.ca)

Intégrez la ferme familiale ou accédez à un emploi.  
Les entreprises agricoles recherchent activement de la main-d'oeuvre qualifiée.

À la fin de vos études,  
vous pourriez bénéficier d'une  
subvention à l'établissement de  
La Financière agricole du Québec  
de 20 000 \$ (certaines conditions s'appliquent).



Commission scolaire  
DES PHARES

Institut  
de technologie  
agroalimentaire

Québec



## LA CHRYSLER 200 2015

Économie d'essence 6.4 L

À seulement **19 995\$**

ou  
**85\$** /semaine à **3,49%**  
sur 60 mois

ou  
**56\$** /semaine à **3,49%**  
sur 96 mois



## LA GRAND CARAVAN SE 2015

Véhicule familial 7 places

Économie d'essence 9.4 L

À seulement **19 995\$**

ou  
**72\$** /semaine à **3,49%**  
sur 72 mois

ou  
**63\$** /semaine à **3,49%**  
sur 84 mois



## LA DODGE JOURNEY SE 2015

Véhicule pratique et convivial

Économie d'essence 9.1 L

À seulement **19 995\$**

ou  
**85\$** /semaine à **3,49%**  
sur 60 mois

ou  
**63\$** /semaine à **3,49%**  
sur 84 mois



TOUS  
ÉQUIPÉS  
IDENTIQUES :

- AIR CLIMATISÉ
- VITRES, SERRURES  
ET MIROIRS  
ÉLECTRIQUES

- VOLANT  
TÉLESCOPIQUE
- RÉGULATEUR  
DE VITESSE  
ET PLUS...

ET LA  
DODGE GRAND  
CARAVAN 7 PLACES

*Chez nous, on vous apprécie!*

*David Beaulieu*

**2<sup>e</sup> et 3<sup>e</sup>  
chance au  
crédit à partir  
de 4,29%**

*En plus...*

**LE MEILLEUR SERVICE OUVERT JUSQU'À MINUIT**  
du lundi au vendredi  
Département des **VENTES OUVERT** tous les soirs  
du lundi au vendredi, de 8 h à 21 h

\*Chrysler 200, Dodge Grand Caravan SE, Dodge Journey SE, prix d'achat 19 955\$. Financé sur 3/4/5/6/7/8 ans à 3,49%, 0\$ comptant, taxes en sus. Les photos sont à titre indicatif.

*Vous êtes important pour nous!*

**KAMOURASKA**  
CHRYSLER  
L'INCONTOURNABLE!

CHRYSLER

Jeep

DODGE



RAM

255, av. Patry, Saint-Pascal  
(autoroute 20, sortie 465)

**418 492-3432 • 1 800 363-3432**



Plus de 200 véhicules, disponible avec vidéo sur  
[www.kamouraskachrysler.com](http://www.kamouraskachrysler.com)



# Québec solidaire dénonce les tergiversations de TransCanada

SAINT-PACÔME – Les associations de Québec solidaire du Bas-Saint-Laurent et de Bonaventure, qui couvrent le territoire s'échelonnant de Bonaventure à Montmagny incluant la Baie-des-Chaleurs, la Vallée de la Matapédia et le Témiscouata, unissent leurs voix pour dénoncer l'attitude de TransCanada dans le dossier du pipeline Énergie Est et des ports pétroliers envisagés sur le Saint-Laurent et dans la Baie-des-Chaleurs.

Pour Québec Solidaire, TransCanada laisse toujours planer le doute sur le choix de l'emplacement de son port pétrolier. L'entreprise refuse de confirmer l'abandon du site de Cacouna ou de Baie-des-Sables (près de Matane) et l'avenir de celui de Belledune (dans la Baie-des-Chaleurs). De plus, TransCanada retarde

indûment l'évaluation du Bureau d'audiences publiques sur l'environnement (BAPE), promise par le gouvernement libéral, en ne déposant pas la documentation exigée.

Selon Marie-Neige Besner, porte-parole de Québec solidaire Rimouski, « la population de la région est en droit de connaître dès maintenant les détails du projet d'oléoduc et de port pétrolier de TransCanada afin d'être en mesure d'exprimer son point de vue lors des audiences du BAPE. Tout laisse croire que l'entreprise étire volontairement les délais afin que le BAPE ne dispose pas du temps requis pour entendre les préoccupations des organismes et des citoyens de la région et pour faire une étude approfondie du projet ».

# Ariane Cayer reçoit le prix Relève

SAINT-PASCAL — Originaire de Saint-Pascal, Ariane Cayer a reçu le prix Relève 2015 du Parti québécois le 8 février dernier lors du Conseil national tenu à Laval. Ce prix se veut une reconnaissance du travail qu'elle accomplit depuis des années. Sa candidature était appuyée par les régions du Bas-Saint-Laurent et de Chaudière-Appalaches. Depuis qu'elle a 16 ans, Ariane a siégé sur les exécutifs de Kamouraska-Témiscouata et de Côte-du-Sud. Elle siège sur l'Exécutif national des jeunes du Parti Québécois et a même siégé à l'Exécutif national du parti. Elle a participé aux campagnes de financement et campagnes électorales, en plus de s'occuper de cellules étudiantes et d'effectuer des tournées dans les cégeps du Québec. Ariane Cayer est actuellement étudiante en droit à l'Université Laval. En août 2013, Ariane a participé à une mission politique en France. Photo : Ariane en compagnie du président de l'Association du P.Q. de Côte-du-Sud : Michel Forget.



# Cuisines collectives en action



Sonia Laquerre, Stéphane Arsenault, Gertrude St-Pierre, Louise Gamache, Émélée Lapierre et Réjean Desrosiers.

SAINT-JEAN-PORT-JOLI — C'est avec le sourire aux lèvres et les bras chargés de nombreux repas savoureux que les participants des groupes de cuisines collectives de Saint-Jean-Port-Joli repartent à la maison depuis quelque temps.

« Ça n'a juste pas de bon sang de voir la quantité de nourriture cuisinée avec si peu d'argent. En plus, ça fait plaisir de manger ces bons plats qui ont été préparés avec des gens sympathiques et de bonne humeur », résume Réjean Desrosiers, participant d'un groupe de cuisine collective à Saint-Jean-Port-Joli.

Actuellement, les deux groupes se rencontrent à la Maison communautaire Joli sur

une base mensuelle et chacune des rencontres se déroule sur une journée et demie. On accorde généralement trois heures pour la planification des menus et les achats, puis généralement six heures le lendemain pour la confection des repas et le ménage. Les groupes ont démarré à la fin du mois de novembre 2014 et prévoient poursuivre l'expérience jusqu'à l'été, moment de relâche pour cette activité qui reprendra en septembre 2015.

Des places sont toujours disponibles pour rejoindre les groupes existants ou en vue d'en former de nouveaux. Présentement, l'Équipe en sécurité alimentaire de la CDC Ici Montmagny-L'Islet travaille à trouver de nouveaux partenaires afin d'implanter d'autres groupes de cuisine collective dans la MRC de L'Islet. Le but : offrir des cuisines collectives pour tous, le plus près possible des gens.

**Donnez votre vieux véhicule à AUTOREIN**

Vous contribuez à lutter contre les maladies rénales et à protéger l'environnement

Remorquage gratuit | Reçu pour fins d'impôt émis

CAA, La Compagnie de conciliation Automobile du Québec, Société de l'assurance automobile Québec

1 888 2AUTO-REIN / 1 888 228-8673 www.rein.ca/quebec

# Un tout nouveau traitement naturel à base de plantes pour lutter contre les envies urgentes et fréquentes d'uriner jour et nuit.

Avec l'âge, la prostate tend à grossir. Ce phénomène est naturel, bénin et sans danger, excepté le fait qu'une prostate volumineuse peut entraver l'écoulement urinaire : envies fréquentes d'uriner, mictions difficiles à déclencher, volume et flux urinaires faibles, etc. L'autre inconvénient est que si la vessie n'arrive plus à se vider complètement, il existe des risques de complications : infections urinaires, lithiases vésicales et parfois plus grave encore, atteinte de la fonction rénale.

Super Prostate de Webber réunit les bienfaits de l'extrait de palmier nain à ceux d'herbes médicinales aptes à atténuer les manifestations urologiques liées aux cas légers à modérés d'HBP. Des études cliniques portant sur l'efficacité du palmier nain lui ont attribué une efficacité égale à un médicament d'ordonnance dans le traitement des troubles prostatiques : urines douloureuses, envies urgentes et fréquentes d'uriner.

Avec une seule gélule par jour de Super Prostate, fini de se lever la nuit pour faire pipi.

Disponible chez :



**9,99\$**

Valide du 19 au 25 février 2015

Consultez votre pharmacien lors de l'achat de produits de santé naturels.

**35 Anniversaire!**

**PUBLICITÉ Yves Lévesque**

OBJETS PROMOTIONNELS

STYLOS - ÉPINGLETTES  
TASSES - CALENDRIERS  
PORTE-CLÉS - ET PLUS

CASQUETTES - T-SHIRTS  
POLOS - POLARS  
CHEMISES  
MANTEAUX TOUTES SAISONS

**Broderie 2000**

GROS ET DÉTAIL

**SVP visitez pubyl.com**

421, 4<sup>e</sup> Avenue La Pocatière  
418 856-1221  
pubyvesl@videotron.ca  
Bâtisseur d'image depuis 1979!

*« La joie de vous servir »*

**Jean-Marie Rossignol**

Conseiller en sécurité financière  
418 492-3255

Assurance-vie  
Protection en cas d'invalidité  
Régimes collectifs  
Rentés, REER



# LE PARRAINAGE CIVIQUE

## Devenir une personne significative pour quelqu'un

Depuis octobre 2012, Entraide Pascal-Taché coordonne le développement du parrainage civique dans Montmagny-L'Islet. Il s'agit d'un programme qui fait appel à des bénévoles pour soutenir des personnes marginalisées en vue d'une meilleure intégration sociale. En ce moment, l'organisme compte une vingtaine de jumelages et est toujours en recrutement.

RICHARD LAVOIE



« Le parrainage civique vise à trouver des personnes qui ont un peu de temps à donner à ceux qui ont moins de chance dans la vie », de dire le chargé de projet Daniel Lacombe. Le parrain ou la marraine accepte d'investir quelques heures par mois, ou plus si voulu, pour parler avec la personne jumelée – son filleul ou sa filleule –, lui rendre visite, faire des activités en commun.

Tel que l'indique son nom, ce programme est offert dans les MRC de Montmagny et de L'Islet. Il est issu d'une collaboration entre plusieurs organismes qui soutiennent des personnes ayant des problématiques de

santé physique ou mentale.

« Moi, je fais de l'accompagnement avec une personne autiste. Le but c'est de briser l'isolement. Personnellement, c'est ça qui m'a amené à travailler avec ces gens. Ils sont souvent entre eux. Je crois qu'on peut les intégrer un peu plus à la société », de soutenir M. Lacombe. « L'idée, ce n'est pas de jouer aux psychologues, mais bien de les accompagner », ajoute-t-il, soutenant que « ces expériences sont très enrichissantes ».

Précisons que pour faire de l'accompagnement l'on n'a pas besoin de formation par-

ticulière. Les bénévoles sont toutefois encadrés par l'Entraide et des gens expérimentés avec ces clientèles.

Bien souvent, les intervenants d'organismes tels le Centre de santé et de services sociaux, le Trait d'Union ou autre, avec qui l'organisme travaille en collaboration, vont contacter L'Entraide Pascal-Taché pour proposer des jumelages. « Nous faisons affaire avec des personnes déjà encadrées. L'accompagnement ajoute à une thérapie en soi. Et nous n'avons pas de cas lourd », de préciser le chargé de projet.

### Fonctionnement

L'Entraide rencontre les personnes intéressées, évalue leurs aptitudes ou leurs besoins, effectue les parrainages et apporte le soutien nécessaire au maintien et au progrès de la relation. L'on veut bien sûr favoriser un engagement régulier, à long terme, et créer une relation significative et positive basée sur l'amitié et l'entraide, spécifie-t-on. Mentionnons que lors du recrutement il y a un contrôle des antécédents judiciaires des personnes intéressées par un parrainage.

Il y a des activités individuelles, avec les marraines et parrains et des activités de grou-

pes comme, par exemple, la cueillette des pommes, la cabane à sucre, « des activités de saison », de dire le chargé de projet. Ces activités sont d'ailleurs en développement.

Au mois d'avril 2014, Parrainage civique a tenu à Montmagny l'événement « Parrain d'un jour ». Cela sera répété en avril 2015, cette fois dans la MRC de L'Islet.

### Belle expérience

« Vous savez, au départ, je pensais que c'est moi qui allais aider. C'est sûr que j'aide mon filleul. On rit ensemble. On a du plaisir. Mais je ne pensais pas qu'il allait m'apporter autant. Il a fait de moi une meilleure personne », de dire sincèrement Daniel Lacombe, qui encourage les gens à vivre cette expérience humaine, dont on retire énormément de positif.

Le siège social de Parrainage civique Montmagny-L'Islet se trouve à L'Islet, au 147 rue Labbé. Pour plus d'informations, on peut appeler au 418 607-0545 ou écrire à pascaltache@globetrotter.net. On peut aussi visiter le site du Regroupement du Parrainage civique du Québec au [www.parrainmaraine.com](http://www.parrainmaraine.com) ou se procurer le document explicatif au siège social et à Montmagny, au Trait D'union et à L'Arc-en-Ciel.

Départs des cours  
Août 2015

## Fierbourg

CENTRE DE FORMATION PROFESSIONNELLE

Formations du secteur **HORTICOLE** :

- ★ Arboriculture-élagage
- ★ Fleuristerie
- ★ Horticulture et jardinerie
- ★ Production horticole
- ★ Réalisation d'aménagements paysagers

Alternance travail-études Horaire 3 jours par semaine

Pour des formations sur mesure, renseignez-vous sur le service aux entreprises et aux individus.

Vous avez de l'expérience? Faites-la reconnaître grâce à la reconnaissance des acquis et des compétences.

**INCRIVEZ-VOUS**  
DÈS  
MAINTENANT

Information et inscription  
800, rue de la Sorbonne  
Québec (Québec) G1H 1H1  
Tél. : 418 622-7821  
Sans frais : 1 877 992-3792

en collaboration avec

vous présentent

## H'SAO

Le groupe montréalais d'origine tchadienne **H'Sao**, composé de trois frères et leur ami d'enfance, parcourt le monde depuis presque 15 ans pour livrer des prestations énergiques avec un son qui fait le pont entre plusieurs genres musicaux comme le gospel, les musiques traditionnelles africaines, le soul, le jazz et le R&B.

Incontestable virtuose de la musique *a cappella*, **H'Sao** met au-devant des compositions leur premier instrument : la voix!

De passage à Montmagny pour présenter les chansons et musiques de leur 3<sup>e</sup> album intitulé *Oria*, **H'Sao** chante en français, en anglais, en arabe, en sara et en kabalaye pour traiter de sujets comme la paix, la justice sociale, la religion et l'amour, pour ne nommer que ceux-là.

Tous musiciens autodidactes, les membres de **H'Sao** accompagnent leurs voix aux sons de la guitare, de la basse, des claviers et de la batterie. Un mariage musical qualifié d'original, bien senti et maîtrisé, ce qui leur a d'ailleurs valu une nomination par l'ADISQ dans la catégorie *Album de l'année – Musique du monde* pour leur récent album.

**Découvrez le son unique, vibrant et pétillant du groupe H'Sao, le samedi 28 février 20 h, à l'ancien cinéma Taché!**

Information : 418 241-5799  
1 866 641-5799 | [www.adls.ca](http://www.adls.ca)

418 607-07-15

Édition n° 7 • 18 février 2015



# Ils nous ont quittés...

## AVIS DE DÉCÈS



### M. Sébastien Pelletier (1976-2015) Saint-Pascal

À Saint-Pascal, le 9 février 2015, est décédé à l'âge de 38 ans et 7 mois Sébastien Pelletier, fils de Diane Émond et de Denis Pelletier. Il demeurait à Saint-Pascal. Le service religieux a été célébré le vendredi 13 février 2015 à 15 h en l'église de Saint-Pascal et de là au crématorium. Les cendres de M. Pelletier seront inhumées ultérieurement au cimetière de Saint-Pascal.

Il laisse dans le deuil son fils, Raphaël; sa mère, Diane Émond (Francis Landry), son père, Denis Pelletier; sa soeur, Johanie (Marc Vadeboncoeur); sa nièce, Simone; sa grand-mère, Marguerite Lévesque (feu Lucien Émond); la mère de son fils, Sylvie Lavoie (Pierre-Luc Soucy); ses oncles, tantes, cousins, cousines autres parents et de nombreux amis(es). La direction des funérailles a été confiée à la



Résidence Funéraire Daniel Caron  
353, avenue Chapleau, Saint-Pascal  
www.groupefunerairecaron.com  
418 492-2222

## AVIS DE DÉCÈS



### Mme Béatrice Émond Morneau (1922-2015) La Pocatière

À l'hôpital Notre-Dame-de-Fatima de La Pocatière, le 15 février 2015, est décédée à l'âge de 93 ans et 1 mois Béatrice Émond, épouse de feu Antoine Morneau, fille de feu Rose-Anna Lavoie et de feu Joseph Émond. Elle demeurait à la Résidence Hélène-Lavoie de La Pocatière, autrefois Saint-Pascal et Saint-Philippe-de-Néri.

La famille recevra les condoléances à la Résidence funéraire Daniel Caron, 353, avenue Chapleau, Saint-Pascal le samedi 21 février de 13 h à 14 h 50. Le service religieux sera célébré le samedi 21 février 2015 à 15 h en l'église de Saint-Pascal, suivi de l'inhumation au cimetière de Saint-Philippe-de-Néri.

Elle était la mère de : feu Fernand, Gaston (Marguerite Paradis), Alma (Yves Viel), Daniel (Sylvie Doucet), Lucie (Raymond Fitzback), Denis, Camille (Brigitte Gélinas). Elle laisse également dans le deuil ses petits-enfants; ses arrière-petits-enfants. Elle était la soeur de : feu Gérard (feu Françoise Morneau), Mendoza (feu Marie-Ange Anctil), feu Rita (feu André Laplante), Maurice (feu Thérèse Dubé), feu Robert, Thérèse (feu Gérard Boucher), Gervais (Claudette Girard), feu Paul-Eugène (Desneiges Clément), Madeleine (Lucien Lévesque), Jean (Odette Lapointe), feu Alphonse (Lucille Peloquin). Elle était la belle-soeur de : feu Marie-Marthe (feu Oscar Paradis), feu Louis-Philippe, feu Georges-Henri (feu Jeannette Coulombe), feu Robert, feu Isabelle (feu Louis Massé), feu Antoinette (feu Georges Desjardins), feu Cécile (feu Philippe Dubé), feu Benoit (feu Madeleine Franck), feu Jeanne, feu Françoise (feu Gérard Émond). Sont aussi attristés par son départ ses neveux, nièces, cousins, cousines autres parents et amis(es).

Des remerciements sont adressés au personnel de la Résidence Hélène-Lavoie de La Pocatière, de la Petite-Villa de Saint-Pascal et de l'hôpital Notre-Dame-de-Fatima pour les bons soins prodigués.

Toute marque de sympathie peut se traduire par un don à la Fondation de l'hôpital Notre-Dame-de-Fatima, 1201, 6<sup>e</sup> Avenue, La Pocatière (Québec), G0R 1Z0.

La direction des funérailles a été confiée à la



Résidence Funéraire Daniel Caron  
353, avenue Chapleau, Saint-Pascal  
www.groupefunerairecaron.com  
418 492-2222

## MESSE ANNIVERSAIRE



### M. Alyre Hudon

« Un an passé, nous étions ensemble mais la vie en a décidé autrement. Aujourd'hui, tu reposes en paix où il n'existe ni souffrance, ni douleur. On ne peut t'oublier. »

Une messe anniversaire sera célébrée le dimanche 22 février 2015 à 10 h en la Cathédrale de Sainte-Anne-de-La Pocatière.

Un sincère merci à ceux et celles qui se joindront à nous pour cette célébration.

Son épouse, ses enfants et petits-enfants.

## MESSE ANNIVERSAIRE



### M. Albéric Ouellet (1919-2014)

« Déjà une année s'est écoulée depuis votre départ cher papa. Reposez en paix et continuez de veiller sur nous tous. »

Une messe anniversaire sera célébrée à sa mémoire, le dimanche 22 février 2015, à 9 h 30, en l'église de Saint-André-de-Kamouraska.

Merci aux parents et amis(es) qui s'uniront à nous pour cette célébration.

Ses enfants.

## MESSE ANNIVERSAIRE



### Mme Bérançère Goulet

« Tout en douceur, il y a un an, tu as pris ton envol vers un autre monde. Ton souvenir, ta douceur et ta gentillesse resteront à jamais gravés dans le coeur de ceux que tu as cotoyés. »

En ta mémoire, une messe anniversaire sera célébrée le dimanche 22 février 2015, à 9 h 30, en l'église Notre-Dame-de-Liesse de Rivière-Ouelle.

Merci aux parents et amis(es) qui s'uniront à la famille pour cette célébration.

Son époux M. Gilles Martin; son fils Benoit (Cindy Bossé); sa fille Amélie (Pascal Morneau); ses petits-enfants.

## AVIS DE DÉCÈS



### M. Germain Gagnon (1932-2015) La Pocatière

À l'hôpital Notre-Dame-de-Fatima de La Pocatière, le 13 février 2015, à l'âge de 82 ans et 7 mois, est décédé Dr Germain Gagnon, m. v., époux bien aimé de Thérèse Grégoire. Il était le fils de feu Elzéar Gagnon et de feu Marie-Anne Bérubé. Natif de Rivière-Ouelle, il demeurait à La Pocatière.

Les membres de la famille accueilleront les parents et amis(es) au Complexe Funéraire Marius Pelletier, 409, 9<sup>e</sup> Rue, La Pocatière (Québec) le vendredi 20 février 2015, de 19 h à 21 h 30 et le samedi 21 février, jour des funérailles, de 9 h à 10 h 50. Le service religieux sera célébré, à 11 h, en la cathédrale Sainte-Anne-de-la-Pocatière, de là au crématorium.

Outre son épouse adorée, il laisse dans le deuil ses enfants : Germain (Sylvie Pineault), Céline (Jean-Luc Deveaux), Pauline (Didier Breton), Guylaine (Guy Caumartin), Bernard (Isabelle Castonguay), Esther (Hugo Fortier), Nathalie (Pascal Dumont) et Isabelle (Richard Haskins); ses petits-enfants : Félicia, Aurélie, Héloïse, Camille, Florence, Rosalie, Raphaël, Heidi, Marie-Lou et Léonard. Il était le frère de : feu Elzéar (Thérèse Castonguay), feu Madeleine, Marie-Ange (feu Xavier Bélanger), feu Jean-Paul, Robert, feu Gemma (feu Joseph-Charles Massé), feu Maurice, prêtre, feu Cécile, feu Carmelle (feu Léo Pelletier), feu Thérèse (feu Laurent Malette), feu Raymond (Marielle Jean), Gilbert (Monique Primeau), Bertrand (Lise Gauthier), feu Roger (Lucienne Gionet) et le beau-frère de : Maurice Grégoire (Yvette Gagné), Jeanne Grégoire (Émile Bérubé) et Irène Grégoire (Edward Powers). Il laisse également dans le deuil ses neveux, ses nièces, ses cousins, ses cousines, ses autres parents et amis. Sont aussi affectés par son départ, ses confrères du 122<sup>e</sup> cours du Collège de Sainte-Anne-de-la-Pocatière, ses confrères de la Faculté de médecine vétérinaire de Saint-Hyacinthe et ses nombreux clients, qui se souviendront de lui.

Des remerciements particuliers à l'équipe des soins palliatifs de l'hôpital de Notre-Dame-de-Fatima pour les bons soins prodigués. Vos témoignages de sympathie peuvent se traduire par un don à la Fondation de l'hôpital Notre-Dame-de-Fatima ou à la Société canadienne du cancer. Des formulaires seront disponibles au salon funéraire.

Direction funéraire :



Résidence Funéraire Marius Pelletier inc. - La Pocatière, Saint-Jean-Port-Joli, L'Islet  
Pour renseignements et messages de sympathie :  
1 418 856-3371 • Sans frais : 1 866 856-3371  
Télécopieur : 1 418 856-4674  
Courriel : rfmpe@bellnet.ca • Site Web : www.mariuspelletier.com  
Entreprise affiliée à la C.T.Q.

## AVIS DE DÉCÈS



### Mme Wilhelmine Hudon Lemieux (1924-2015) Saint-Onésime

À l'hôpital Notre-Dame-de-Fatima de La Pocatière, le 9 février 2015, à l'âge de 90 ans et 5 mois, est décédée dame Wilhelmine Hudon épouse de feu monsieur René Lemieux, fille de feu Jean-Baptiste Hudon et de feu Alice Caron. Elle demeurait autrefois à Saint-Onésime.

Les membres de la famille accueilleront les parents et amis(es) au Complexe funéraire Marius Pelletier, 409, 9<sup>e</sup> Rue, La Pocatière, vendredi de 19 h à 21 h et samedi de 11 h à 13 h 30. Le service religieux sera célébré le samedi 21 février 2015, à 14 h, en l'église de Saint-Onésime, suivi de l'inhumation au cimetière paroissial.

Elle laisse dans le deuil ses enfants : Marcel (Micheline Boutet), Marielle, Pierre (Micheline Chrétiën), Raynald, Denis, Hélène (Fernand Fournier), Martine (Placide Pelletier), Gilles, Paul (Francis Bonsaint); ses petits-enfants : Sébastien, Catherine et Simon Lemieux, Guillaume, Maxime et Olivier Lemieux, Raphaëlle et Gabriel Lemieux, Hugo et Joannie Fournier, Éric, Samuel et Roxanne Pelletier, Sara et Jonathan Lemieux; ses 5 arrière-petits-enfants. Elle était la soeur de : feu Marguerite-Marie (feu Albert Chamberland), feu Lomer (Jeanne-D'Arc Lagacé), Antonio (Marie-Alice Chamberland), feu Jeanne-D'Arc (feu Charles Gagnon), feu Camille (feu Marie-Marthe Blackburn), sr Marie-Ange, Rosanna (feu Philippe Barbeau, Fernand Barbeau), Florent (feu Marguerite Chamberland, feu Marie-Reine Hudon), Madeleine (feu Alphonse Chamberland), Jean-Paul (feu Claire Simard), et la belle-soeur de : feu Angèle (feu Georges Dubé), feu Mathilda, feu sr Blanche, feu sr Germaine, feu sr Alma, feu sr Fernande, feu Marcel, Michel (feu Lucille Ouellet). Sont aussi affectés par son départ plusieurs neveux, nièces, cousins, cousines, ses autres parents et amis(es).

La famille remercie le personnel de l'hôpital Notre-Dame-de-Fatima de La Pocatière pour son dévouement et les bons soins prodigués.

Vos témoignages de sympathie peuvent se traduire par un don à la Fondation de l'hôpital Notre-Dame-de-Fatima de La Pocatière. Des formulaires seront disponibles au salon.

Direction funéraire :



Résidence Funéraire Marius Pelletier inc. - La Pocatière, Saint-Jean-Port-Joli, L'Islet  
Pour renseignements et messages de sympathie :  
1 418 856-3371 • Sans frais : 1 866 856-3371  
Télécopieur : 1 418 856-4674  
Courriel : rfmpe@bellnet.ca • Site Web : www.mariuspelletier.com  
Entreprise affiliée à la C.T.Q.

## REMERCIEMENTS DE SYMPATHIE



### Mme Thérèse Lemieux

« Une personne chère ne nous quitte jamais! Elle vit au plus profond de notre coeur et, Pour la revoir... il suffit de fermer les yeux. »

Lors du décès de Mme Thérèse Lemieux Hudon survenu le 15 novembre dernier, vous avez eu la délicatesse de nous témoigner votre sympathie par un geste réconfortant.

Que chacun et chacune trouve dans ces remerciements l'expression de notre reconnaissance.

Son époux Roland, ses enfants, ses petits-enfants et ses arrière-petits-enfants.

## REMERCIEMENTS DE SYMPATHIE



### Mme Jeanne Bélanger Caron Saint-Pascal

« Ton souvenir sera toujours un soleil dans nos coeurs. Dans notre coeur à jamais tu demeures. »

Nous remercions tous les parents et amis qui nous ont apporté leur sympathie, leur réconfort et leur amitié, soit par offrandes de messe, envois de fleurs, affiliations de prière, cartes de sympathie, dons, visite au salon et assistance aux funérailles lors du décès de Jeanne Bélanger demeurant à Saint-Pascal, survenu le 18 janvier 2015, à l'âge de 65 ans et 5 mois.

Veuillez considérer ces remerciements comme vous étant adressés personnellement.

Sa mère, Antoinette Bélanger (feu Lucien Bélanger); ses frères et soeurs : Pierre (Louise Fontaine), Pierrette (Raymond Ouellet), Bertrand, Fernand (Monique Bérubé), Mariette (Guy Landry), Benoît (Lyne Thériault), Suzanne (Paul Dumont), Julie (Daniel Dumais).



## BAPTÊMES

Saint-Alexandre  
Le 8 février 2015

- Laura, enfant de Mélanie Chénard et Régis Morneau.

LAISSEZ LES FLEURS PARLER POUR VOUS...

**Fleuriste**  
**Le Bel Arôme**  
QUALITÉ - BAS PRIX - SERVICE  
OUVERT LE DIMANCHE  
SERVICE DE LIVRAISON 7 JOURS/SEMAINE



LIVRAISON GRATUITE AUX  
SALONS FUNÉRAIRES, À L'HÔPITAL  
ET AUX CENTRES D'ACCUEIL  
SPÉCIALISÉ EN DÉCORATION DE SALLES

614, 4<sup>e</sup> Avenue, La Pocatière  
**418 856-2925**

Ligne sans frais : 1 800 463-1291

036388-41-14

## REMERCIEMENTS DE SYMPATHIE

### M. Lionel Dubé

Nos remerciements les plus sincères à tous ceux et celles qui ont partagé notre chagrin lors du décès de M. Lionel Dubé, survenu le 18 janvier dernier. Votre présence ainsi que toutes les marques de sympathie manifestées de quelque façon que ce soit, nous ont été d'un grand réconfort et furent très appréciées.

Que chacun de vous trouve dans ces remerciements l'expression de notre reconnaissance et les considère comme vous étant adressées personnellement.

Son épouse Mme Lucie St-Pierre; son fils Alain (Lucie Michaud), sa fille Sylvie; ses petits-fils : Pier-Olivier Dubé (Caroline April) et Alex Dubé.



## REMERCIEMENTS DE SYMPATHIE

### Mme Rita Roy-Jeffrey (1921-2014)

Les membres de la famille Jeffrey ont été profondément touchés par les marques de sympathie, de réconfort et d'affection reçues à la suite du décès de leur mère et désirent exprimer leurs plus sincères remerciements à tous les parents et amis(es).

Veuillez considérer ce message comme vous étant personnellement adressé.

Ses enfants : Jean-René, Bertrand, Camille, Michel, Claude, Jocelyn, Patrick ainsi que tous les membres de leur famille.



## REMERCIEMENTS DE SYMPATHIE

### Mme Zélia Ouellet

Vous avez eu la délicatesse, lors du décès de Mme Zélia Ouellet, survenu le 20 janvier dernier, de nous témoigner par un geste personnel, la part que vous preniez à notre peine. Nous en avons été sincèrement touchés et tenons à vous dire notre profonde gratitude.

Veuillez considérer ces remerciements comme vous étant adressés personnellement.

Ses nièces : Agathe, Agnès (Gilles Gagné), feu André (Renée Soucy); ses petits-neveux : Serge, Éric, Odilon, Ghislain.



## REMERCIEMENTS DE SYMPATHIE

### M. Pierre Dionne (1929-2014)

Les membres de la famille remercient bien sincèrement tous les parents et amis(es) qui ont témoigné des marques de sympathie, lors du décès de Monsieur Pierre Dionne de Saint-Jean-Port-Joli, survenu le 6 décembre 2014, soit par des offrandes de messes, affiliations de prières, cartes de sympathie, envois de fleurs, dons, visites au salon ou assistance aux funérailles.

Veuillez considérer ces remerciements comme vous étant adressés personnellement.

Sa conjointe Thérèse Dubé, ses enfants : Jean-Yves, Louise, Sylvain et les membres de leur famille.



## REMERCIEMENTS DE SYMPATHIE

### M. Robert Lantier

Vous avez été nombreux à nous apporter sympathie et réconfort lors du décès de monsieur Robert Lantier, survenu le 2 janvier dernier. Vous êtes venus le saluer une dernière fois, vous avez partagé notre chagrin, vous nous avez adressé des mots d'affection et de solidarité et vous nous avez apporté chaleur et soutien. Nous en avons été profondément émus et nous tenons à vous en remercier très sincèrement. Merci également pour vos marques de sympathie. Tous ces gestes nous ont grandement touchés et ont été très appréciés dans ces moments difficiles.

Nous tenons à vous exprimer notre plus profonde reconnaissance et notre amitié la plus sincère.

Ses enfants : Linda, Gilles (Madeleine Dumais), Gaston (Sophy Martin), Stéphane; ses petits-enfants : Yannick, Lysanne, Dave, Jessica, Bianka, Michaël, Mélissa, Thomas, Rébecca, Lucas, Noam, Bryan; ses arrière-petits-enfants : Jimmy, Cbé-Kim, Zachary.



## REMERCIEMENTS DE SYMPATHIE

### M. Edgar Dubé Saint-Denis-de-la-Bouteillerie

Sincères remerciements à vous tous, parents et amis(es) qui nous avez témoigné votre réconfort par vos marques de sympathie, soit par offrandes de messes, affiliations de prières, visites au salon, envois de fleurs, dons et assistance aux funérailles lors du décès d'Edgar Dubé demeurant à Mont-Camel, autrefois à Saint-Denis, survenu le 8 décembre 2014, à l'âge de 90 ans et 10 mois.

Veuillez considérer ces remerciements comme personnels.

Ses enfants : René (France Lévesque), Claude (Christiane Rioux), Lucie (Yvan Doddridge), Robert, Lucien (Sylvie Émond) (feu Diane Migneault), Aline (feu Jean-Yves Poitras), Carole (René Caron), Guy, Linda (Nil Lévesque), Roland (Sonia Dubé), Paul (Marie-Josée Paradis), Roger (Marie-Hélène Lavoie); ses 22 petits-enfants; ses arrière-petits-enfants.



## Une première MRC a signé le contrat social du Réseau FADOQ



SAINT-JEAN-PORT-JOLI – Le préfet de la MRC de L'Islet, M. Jean-Pierre Dubé, a signé, le lundi 9 février dernier, à Saint-Jean-Port-Joli, le contrat social du Réseau FADOQ pour une meilleure qualité de vie des aînés. Il était accompagné de Mmes Cécile Dupont, secrétaire du comité de soutien FADOQ, secteur Pascal-Taché et Josette Dubé, 2<sup>e</sup> vice-présidente FADOQ, QCA et représentante du secteur. Les maires ont aussi remis une résolution de leur conseil municipal, en appui à ce contrat social. Quatre principes fondamentaux en constituent les fondements, soit : le respect des conditions de santé, de sécurité, de bien-être et d'appartenance envers les personnes aînées. À ce jour, les quatre principaux partis politiques représentés à l'Assemblée nationale, les maires de Montréal, de Québec et de Lévis, MM. Denys Coderre, Régis Labeaume et Gilles Lehouillier, plus de 400 organisations et 24 000 personnes ont adhéré à ce contrat social. En 2014, le réseau FADOQ a mis en place le mouvement Bouton argenté, une campagne de sensibilisation à l'égard de la qualité de vie qui se déploie par l'entremise des médias. Le bouton argenté est le symbole de ce mouvement. « Plus nous serons à le porter, plus nous rendrons visible cette cause de la qualité de vie adéquate. Envisageons l'importance d'assurer une qualité de vie adéquate aux aînés et voyons-y un investissement important pour toutes les générations, jeunes et moins jeunes », selon Mmes Dupont et Dubé. Visitez le site internet : [www.fadoq.ca](http://www.fadoq.ca) et, comme individu, vous pouvez signer le contrat social en ligne. Sur la photo : madame Cécile Dupont, monsieur Jean-Pierre Dubé et madame Josette Dubé



# Vente de fermeture

# 50% sur tout

**SUCCESSALE  
CENTRE-VILLE  
SEULEMENT**

## Bijouterie Roy



**124, rue St-Thomas, Montmagny (Québec) G5V 1M2 • 418 248-0539**



# Le scaphandrier à l'affiche le 20 février

L'ISLET - Le long-métrage *Le scaphandrier* du cinéaste originaire de Rivière-du-Loup, Alain Vézina, sortira sur nos écrans le 20 février prochain. Les scènes d'ouverture ont été tournées en septembre dernier à L'Islet-sur-Mer, à bord du Ernest-Lapointe amarré en cale sèche derrière le Musée maritime du Québec.

MAURICE GAGNON



Le réalisateur originaire de Rivière-du-Loup, Alain Vézina et le comédien Raymond Bouchard. (© 2014 Boréal Films inc. Photographe François Gamache / Pix Médias).

*Le Scaphandrier* met en vedette Édith Côté-Demers, pour la première fois à l'écran, Alexandre Landry, Raymond Bouchard, Jean-Guy Bouchard, Pascale Létourneau, Éric Picard et Béatrice Picard. L'intrigue se déroule en Gaspésie où un navire est retrouvé à la dérive avec son équipage massacré. Une journaliste ambitieuse, aidée d'un jeune muséologue-archiviste plutôt timide et sédentaire, découvre qu'un vieux collectionneur d'objets maritimes est peut-être en lien avec cette terrible histoire. S'amorce alors une course contre la montre pour découvrir qui est ce mystérieux scaphandrier qui

décime tout sur son passage pour arriver à ses fins et récupérer un précieux document pillé sur l'épave du Princess of the North, où il a trouvé la mort 100 ans plus tôt.

## Alain Vézina

Alain Vézina a réalisé plusieurs documentaires inspirés du milieu maritime. *Le scaphandrier* est son premier long-métrage de fiction. Ce film d'horreur, un genre cinématographique très peu exploité au Québec, met en scène des morts-vivants. Les scènes de nuit tournées à L'Islet lanceront les premières

minutes du long-métrage. La magie du cinéma fera en sorte que le bateau paraîtra flotter sur l'eau. « On va le numériser et le mettre sur le fleuve », expliquait le producteur Daniel Morin, en septembre dernier lors du tournage à L'Islet. *Le Scaphandrier* est produit par Daniel Morin pour Boréal Films, avec

la participation financière de Super Écran, du Fonds des médias du Canada, de Téléfilm Canada, du Fonds Bell, des programmes de crédit impôt du Québec et du Canada et de Boréal films. Il est distribué par Filmoption International. On peut aussi visiter la page Facebook du film.

## Des gagnants à la finale locale de Secondaire en spectacle



LA POCATIÈRE — Le 5 février dernier avait lieu la finale locale de Secondaire en spectacle de l'École polyvalente La Pocatière. Plus d'une douzaine d'élèves ont participé à la partie concours. Trois de ces numéros représenteront l'école lors de la finale régionale qui aura lieu le 10 avril prochain à la Salle André-Gagnon, soit Éloi Dionne, avec son interprétation au piano de « Nocturne en

do mineur » de Chopin, Carolina De Oliveira Soares, représentera l'école avec sa danse « Grands pas classiques » et le groupe composé de Megan Cimon-Pelletier, de Sandrine Tremblay, d'Éloi Dionne, de Pascal Gagnon, de Kévin-Mark Jomphe-Levesque et de Xavier La Rochelle qui a interprété « Elle s'appelait Serge » des Trois Accords.

## SCÈNES DE CRIMES

### une CHRONIQUE de **Norbert Spehner**



## *I* faut sauver le jeune Marco!

C'est une très mauvaise habitude chez certains éditeurs qui publient des auteurs scandinaves : nous faire miroiter la publication d'un nouveau Millenium! Très mauvaise tactique, puisque, invariablement, le produit tant vanté s'avère nettement inférieur à l'original sinon carrément faisandé! Bref de la fausse représentation basement commerciale. Millenium est unique et pour les nostalgiques de cette série exceptionnelle, il s'agit maintenant de patienter jusqu'en août 2015 pour retrouver Lisbeth Salander, date à laquelle paraîtra un quatrième volet signé David Lagercrantz. Ceci dit, dans la jungle de ces polars nordiques qui envahissent les rayons des libraires, deux séries méritent toute notre attention, soit *Dark Secrets*, du duo suédois Michael Hjorth et Han Rosenfeldt (trois volumes parus chez Prisma) et les *Enquêtes du Département V*, de l'auteur danois Jussi Adler-Olsen. *L'Effet Papillon* est le cinquième ouvrage de cette série amusante et passionnante. C'est aussi le meilleur!

Nous retrouvons l'irascible inspecteur Carl Morck qui traverse une mauvaise passe : sa blonde l'a largué, son patron a démissionné et a été remplacé par l'imbuvable (et mystérieux) Lars Bjorn qui ne l'a pas en haute estime. Et voilà qu'arrive une affaire des plus complexes dont les ramifications politiques et financières pourraient bien faire vaciller l'intégrité politique du Danemark. En effet, une bande de hauts fonctionnaires véreux ont mis au point un stratagème pour détourner des millions des programmes de coopération destinés à l'Afrique. Quand un collègue un peu trop curieux commence à avoir des soupçons, on le liquide. Et quand Marco, un jeune voleur gitan, en fugue tombe sur le cadavre du dit fonctionnaire les choses se corsent. Son oncle, chef d'un réseau mafieux, est impliqué dans les détournements de fonds et dans le meurtre. Dès lors, il faut retrouver Marco et le faire taire! *L'Effet Papillon* est un thriller exemplaire avec ses personnages bien typés, le rythme soutenu de son intrigue riche en suspense, et sa thématique d'une triste actualité : le détournement des fonds destinés aux plus démunis de la planète par des canailles sans scrupules. Magistral et très divertissant.

Jussi Adler-Olsen, *L'Effet Papillon*, Albin Michel, 648 pages.

## Alexandre Poulin à La Pocatière

LA POCATIÈRE — Alexandre Poulin présentera son spectacle *Le mouvement des marées* le jeudi 26 février, à 20 h, à La Pocatière. Originaire de la ville de Sherbrooke, Alexandre Poulin a lancé son premier album éponyme en 2008. Encensé par les critiques et par le public, cet opus lui a valu une nomination au gala de l'ADISQ en 2009 dans la catégorie Révélation de l'année. Son deuxième album, *Une lumière allumée*, a confirmé sa place dans le paysage musical québécois et a été reçu de façon très positive en France, où il a donné des concerts à guichets fermés. L'artiste a remporté plusieurs prix au cours de sa carrière, dont celui d'Auteur-compositeur-interprète francophone de l'année aux Canadian Folk Music Awards en 2011. Plus

récemment, en juin dernier, Alexandre s'est vu remettre le prix « Révélation » au festival Pully-Lavaux en Suisse



## Concours de français de la SNEQ

Lors de la dernière réunion du conseil d'administration de la Société nationale de l'Est-du-Québec, les membres du CA ont effectué le tirage au sort des classes gagnantes pour les concours de français de la SNEQ « Des mots d'hier... à aujourd'hui » et « Contes et légendes... d'hier à aujourd'hui ». Cette année, 55 classes, composées de 845 élèves, ont réalisé les activités des deux concours. Les classes gagnantes recevront un ensemble de volumes adaptés au niveau des élèves ou un prix de 150 \$ pour réaliser une sortie culturelle. Voici la liste des dix classes

gagnantes : La classe de Louise Guy, de l'école des Vents-et-Marées de Cacouna (livres), la classe de Sophie Nadeau, de l'école des Vents-et-Marées de Rivière-Ouelle (bourses), la classe de Martine Bélanger, de l'école Hudon-Ferland, de Saint-Alexandre-de-Kamouraska (livres), la classe de Catherine Rioux-D'Astous, de l'école Les Pèlerins, de Saint-André (bourses), la classe de Nadine Thériault, de l'école Vents-et-Marées, de Cacouna (livres), la classe de Raphaël Soucy, de l'école Desbiens, de Saint-Arsène (livres).



# À LA RECHERCHE DE PAIEMENTS COOONFORTABLES?

À L'ACHAT D'UN VÉHICULE  
D'OCCASION,  
THIBAUT GM VOUS OFFRE DES  
TAUX D'INTÉRÊT À PARTIR DE  
**3,99%\***



**GMC Sierra SLE édition GFX 2008**  
4x4, tout équipé, automatique,  
8 cylindres, 5,3 litres

**18 995 \$**



**Chevrolet Équinox LT 2010**  
2 roues motrices, tout équipé,  
automatique, 73 125 km

**13 495 \$**



**Dodge Caravane 2010**  
7 passagers, tout équipé,  
automatique, 65 374 km

**11 995 \$**



**Toyota RAV4 AWD 2009**  
Tout équipé, automatique,  
75 100 km

**14 995 \$**



**Buick Regal CXL 2011**  
Sièges en cuir, automatique,  
tout équipé, 25 900 km

**16 495 \$**



**Chevrolet Cruze RS 2012**  
Automatique, tout équipé,  
1,4 turbo, 28 900 km

**15 995 \$**



**GMC Sierra King Cab 2012**  
Boîte de 8", bien équipé, 8 cylindres,  
5,3 litres, 70 800 km

**22 995 \$**



**Ford F-150 XTR 2013**  
4x4, tout équipé, 8 cylindres, automatique,  
5 litres, 29 000 km

**28 995 \$**



**Dodge Journey SE 2010**  
Tout équipé, 4 cylindres, 2 roues motrices,  
automatique, 83 700 km

**9 995 \$**



VÉHICULES D'OCCASION  
**CERTIFIÉS**



**LES AVANTAGES :**

- Inspection en 150 points et plus
- Garantie du manufacturier
- Assistance routière 24 heures
- Privilège d'échange 30 jours

**Thibault**

**MONTMAGNY LA POCATIÈRE**

**418 248-7122**

**418 856-2621**



**www.thibaultgm.com**

\*SUR APPROBATION DU CRÉDIT. APPLICABLE SUR UN MONTANT FINANÇÉ DE PLUS DE 15 000\$. CERTAINES CONDITIONS S'APPLIQUENT. TOUS LES DÉTAILS CHEZ LE CONCESSIONNAIRE.



# Relance en vue pour L'Odyssée Appalachienne

Cinq municipalités étaient regroupées pour la neuvième édition de l'Odyssée Appalachienne qui a offert encore cette année un excellent spectacle pour les amateurs de course de traîneau à chiens et de festival hivernal, malgré la baisse des participants aux compétitions.

KEVIN DUMONT, COLLABORATION SPÉCIALE



Tout un spectacle, malgré la baisse de participants. (Photo Yannick Fortin)

Le site de l'école secondaire la Rencontre de Saint-Pamphile faisait office de site officiel, mais quatre autres municipalités (Saint-Marcel, Saint-Omer, Saint-Adalbert et Lac-Frontière) offraient diverses activités et des départs de courses.

Selon le président, Jean-François Labonté, plus de 200 bénévoles ont été mis à contribution pour cet événement. Environ 250 personnes s'étaient déplacées pour le début des festivités et les feux d'artifice à Saint-Pamphile, vendredi dernier.

« Avec la température clémente de samedi, le site de Saint-Pamphile a accueilli plusieurs visiteurs pour les départs de courses, les activités familiales, les 30 compétiteurs de la course de motoneiges antiques. Mais le coup de cœur des organisateurs a été la dégustation

de bières et saucisses avec la brasserie Buckland, qui a attiré un grand nombre de personnes », de mentionner le président.

Peut-être à cause de l'annulation de L'Odyssée de l'an dernier seulement 25 équipes étaient présentes. « Naturellement,

c'est une déception, puisque nous attendions environ 50 participants. Qu'on en ait 25 ou 50 c'est le même travail d'entretien et de préparation des sentiers. On estime la foule qui est venue aux différents sites d'environ 2000 personnes. C'est en-dessous des attentes. Mais le froid et les vents de la journée de dimanche sont directement responsables. Les gens étaient balayés par le vent », d'ajouter M. Labonté.

L'an prochain, L'Odyssée Appalachienne fêtera son dixième anniversaire et plusieurs contacts ont été établis durant l'événement pour attirer plus de compétiteurs. « Nous allons créer un partenariat avec les autres courses. Nous mettrons les bouchées doubles, voire triples, pour que la dixième édition soit inoubliable. »

## Résultats

C'est Martin Massicotte de Saint-Tite qui a remporté la course de 160 kilomètres. La première place du 80 km est allée à David Boyer de la région de Montréal. En classe 2 x 20 kilomètres pure race la plus haute marche du podium est revenue à Manon Parent de Montréal tandis que Mikaël Leblanc de

Saint-Pamphile a terminé cinquième. Dans la classe ouverte c'est Jemmy-Lee Gauthier qui l'a emporté et, finalement, en classe 16 kilomètres open, Éric Tremblay du Lac Saint-Jean a remporté la palme. La course de 40 kilomètres a été annulée par manque de participants.

## Laurence et Delphine visitent l'Impérial de St-Pascal



SAINT-PASCAL — Lors du match numéro 2 de la série impliquant l'équipe de hockey l'Impérial de St-Pascal, deux patineuses artistiques de la région ont pu présenter leurs solos. Laurence et Delphine sont depuis peu membres de l'équipe de l'Est-du-Québec pour les Jeux du Québec 2015 de Drummondville. Sur la photo, Delphine et Laurence, entourées des membres du club l'Impérial.

## L'Impérial revient, Les Seigneurs creusent l'écart

LHCS - LE PLACOTEUX - C'était le début des séries éliminatoires quarts de finales 3/5 ce week-end dans la LHCS - Le Placoteux.

BRUNO LACROIX

Les Forestiers de Saint-Pamphile et les Seigneurs de La Pocatière l'ont respectivement remporté 4 à 3 et 7 à 6, contre l'Impérial de Saint-Pascal et le Décor Mercier de Montmagny, vendredi. Le lendemain, l'Impérial a réussi à égaliser la série, alors que les Seigneurs y allaient d'une seconde victoire.

### Impérial vs Forestiers

La série est égale 1-1, grâce à la victoire des Pascalois 3-2 en prolongation samedi et le but vainqueur d'Étienne St-Jean. Outre, St-Jean, Alexandre Laflamme et Gabriel Fortin ont marqué. Pour les Forestiers, la réplique provient de Louis-Pierre Godbout et Jean Godbout.

La veille, dans le premier match, les Forestiers avaient eu le dessus chez eux. Avec une avance de 3-0 en début de 2<sup>e</sup> période, les Forestiers ont vu l'Impérial revenir dans le match pour créer l'égalité, et ce, avant la fin du 2<sup>e</sup> tiers temps. Par contre, Jason Vaillancourt avec son deuxième du match a marqué le but gagnant avec moins de deux minutes à jouer dans cette même période.

Frédéric Couture et Carl Gagné-Bernier ont complété le pointage pour les vainqueurs. Du côté de l'Impérial, Étienne St-Jean, Gabriel Fortin et Marc-Antoine Camirand ont trompé la vigilance de Rémy Roberge qui a fait face à une mitraille de 46 tirs.

### Seigneurs vs Décor Mercier

Les Seigneurs mènent la série 2-0 sur le Décor Mercier de Montmagny. C'est par un score de 8-3, samedi, que les Pocatois ont pris les devants 2-0 dans cette série. Alexandre Lavoie et Pier-Luc Pelletier ont chacun réussi 1 but et 2 assistances. Philippe Pelletier, Norbert Roy, Philippe Gauvin, Pierre-Luc Pelletier, Alex Dubé et Alexandre Roussel ont aussi marqué. Du côté de Montmagny, Sébastien Mercier, Jean-Daniel Thibault et Pie Olivier Bourgault ont déjoué le gardien.

Vendredi, dans le premier match, le Décor Mercier avait manqué de temps pour compléter sa remontée et tenter d'égaliser le pointage. La rencontre s'est terminée 7-6 en faveur des locaux, La Pocatière. Le fait marquant de la rencontre sont les quatre buts marqués sans réplique par les Seigneurs en 2<sup>e</sup> période, dont deux par Alexandre Chrétien.

Ont aussi marqué pour La Pocatière : Philippe Pelletier, Pascal Ouellet, William Métivier, Alexandre Lavoie et Norbert Roy. Du côté de Montmagny, les marqueurs sont : Frédéric Proulx, Philippe Laflamme, Jeff Richard, Pier Olivier Bourgault (2) et Sébastien Lord.

Les séries se poursuivent vendredi prochain, alors que les Forestiers attendront l'Impérial à 21 h. Samedi, l'Impérial accueillera les Forestiers à 21 h. Quant aux Seigneurs, ils tenteront de conclure leur série face au Décor Mercier en les recevant vendredi à 21 h 15. Si nécessaire, le 4<sup>e</sup> match aura lieu à Montmagny, samedi à 20 h 30.

QUART DE FINALE

**Le vendredi 20 février**

**21 h - Saint-Pascal VS Saint-Pamphile**

**21 h 15 - Montmagny VS La Pocatière**

**Le samedi 21 février**

**20 h 30 - La Pocatière VS Montmagny (si nécessaire)**

**21 h - Saint-Pamphile VS Saint-Pascal**

**Le dimanche 22 février**

**14 h - Saint-Pascal VS Saint-Pamphile (si nécessaire)**

**21 h 15 - Montmagny VS La Pocatière (si nécessaire)**

**Le Placoteux affichera chaque semaine le calendrier des matchs du week-end à venir**



## Des championnes en volley-ball



LA POCATIÈRE — Décidément, l'équipe féminine de volleyball benjamin des Wisigoths du Collège de Ste-Anne-de-La-Pocatière a le vent dans les voiles. Lors d'un tournoi tenu le week-end dernier à St-Romuald, les filles ont remporté leurs matchs contre les quatre équipes qu'elles affrontaient durant le tournoi, leur permettant de terminer en première position.

## Les municipalités gagnantes de Plaisir d'hiver

MONTMAGNY — Douze municipalités de Montmagny-L'Islet ont répondu à l'appel du concept « Plaisir d'hiver » en s'inscrivant à ce mouvement provincial, visant à promouvoir la pratique de l'activité physique en saison hivernale.

Sept municipalités de la MRC de L'Islet et cinq de Montmagny ont remporté chacune

six paires de bas thermales qui seront remises lors de leurs activités hivernales. La municipalité de Sainte-Louise a remporté le grand prix de participation qui consiste à sept paires de raquettes pour adultes et quatre pour enfants. Ces raquettes, au logo de Plaisirs d'hiver, seront disponibles pour emprunt au bureau municipal sur les heures d'ouverture du lundi au jeudi.



La municipalité de Sainte-Louise a remporté le grand prix de participation à Plaisirs d'hiver. Sur la photo, M. Alain Bois, conseiller municipal et Mme Gisèle Desroches, coordonnatrice de CRÉER Sainte-Louise ensemble.

## Nos athlètes aux Jeux du Québec

La région de l'Est-du-Québec sera représentée par une délégation de 162 athlètes lors de la 50e finale des Jeux du Québec qui se tiendra du 27 février au 7 mars à Drummondville. De ce nombre, 126 sont en provenance du Bas-Saint-Laurent, dont 32 du KRTB et huit du Kamouraska.

Du Kamouraska, on retrouve : Jessymaude Drapeau (hockey), Laurence Dumais (patinage artistique), Chloé Langlais (hockey), Delphine Michaud (patinage artistique), Édouard Ouellet (hockey), Pénélope et Natacha Pelletier (taekwondo) ainsi qu'Alexandre Simard (patinage artistique). Pour bien encadrer cette délégation aux plans technique et humain, l'URLS du Bas-Saint-Laurent a mis sur pied une mission de 14 personnes à laquelle se greffera une équipe de 41 entraîneurs et accompagnateurs.

La région de l'Est-du-Québec sera très active sur les médias sociaux et via son site Internet le [www.estduquebec.com](http://www.estduquebec.com). Il sera possible d'y obtenir les résultats, les dernières nouvelles, des photos et d'envoyer des messages aux athlètes.

# Érablière

## Achetez du FABRIQUANT À Prix très compétitif

**Pince à maître-ligne (3/4" - 1" - 1 1/4")** **169\$**

**Pince à tube** **139\$**

**Ensemble de réducteurs à 1 1/2"** **39\$**

**NOUVEAU Perçoir sans ajustement pour T en selle**

**Mèche 5/16" ou 3/8"** **59\$**

**Mèche 15/32" ou 31/64"** **62\$**

**Michel Laliberté,**  
89 chemin de la Rivière-du-Sud,  
Saint-François de la Rivière-du-Sud  
Tél. : **418 259-7338**

# LA FLORIDE, C'EST POUR LES FRILEUX.

**0% + 500\$ DE RABAIS ADDITIONNEL\***  
TAP financement à l'achat jusqu'à 36 mois\* en plus de toute offre de financement.

**EN VIGUEUR JUSQU'AU 2 MARS.**

### Jetta Trendline de 2,0 L 2015

Location mensuelle à partir d'un montant équivalent à

**77\$** aux 2 semaines sur 48 mois<sup>†</sup> 500 \$ d'acompte

Incluant 500 \$ de rabais additionnel\*\*



Modèle Highline illustré



Modèle Highline illustré

### Tiguan 2.0T Trendline 2015

Location mensuelle à partir d'un montant équivalent à

**108\$** aux 2 semaines sur 48 mois<sup>†</sup> 3 495 \$ d'acompte

Incluant 500 \$ de rabais additionnel\*\*



Das Auto.

### RINFRET VOLKSWAGEN

Lévis - 5355, boul. de la Rive-Sud - 418 833-2133

[vw.ca](http://vw.ca)

\*Cette offre de financement à l'achat d'une durée limitée est sujette à l'approbation du crédit de Volkswagen Finance et s'applique au modèle Jetta Trendline de 2,0 L / Tiguan 2.0T Trendline 2015 neuf et non immatriculé de base avec boîte manuelle à 5/6 vitesses et dont le PDSF de base est de 16 385 \$ / 26 700 \$ incluant les frais de transport et inspection de prélivraison de 1 395 \$ / 1 610 \$ financé au taux d'intérêt annuel de 0 % correspond à 78 paiements aux deux semaines à partir de 188 \$ / 292 \$ sur 36 mois. Acompte de 1 000 \$ / 2 950 \$. Coût d'emprunt de 46 \$ (incluant les frais liés à l'enregistrement au RDPRM) pour une obligation totale de 15 681 \$ / 25 696 \$. Permis, assurances, immatriculation, options et taxes applicables en sus. \*\*500 \$ de rabais sur le PDSF offert pour l'achat au comptant, le financement ou la location d'un modèle Jetta ou Tiguan 2015 à essence (excluant les modèles GLI). †Des paiements de location à partir de 178 \$ / 238 \$ pour le modèle Jetta/Tiguan doivent être effectués sur une base mensuelle et ne peuvent être prélevés aux deux semaines. Les versements annoncés aux deux semaines incluent le 500 \$ de rabais mentionné. Cette offre de location d'une durée limitée est sujette à l'approbation du crédit de Volkswagen Finance est basée sur le modèle Jetta Trendline de 2,0 L / Tiguan 2.0T Trendline 2015 neuf et non immatriculé de base avec boîte manuelle à 5/6 vitesses dont le PDSF est de 16 385 \$ / 26 700 \$. Frais de transport et inspection de prélivraison de 1 395 \$ / 1 610 \$ inclus dans le paiement mensuel. Terme de 48 mois. Acompte de 500 \$ / 3 495 \$, dépôt de sécurité de 205 \$ / 280 \$ requis au moment de la signature. Frais de 15 \$ du kilomètre après 64 000 km en sus. Frais liés à l'enregistrement du RDPRM de 46 \$, permis, assurances, immatriculation, options et taxes applicables en sus. ††La Jetta 2015 a obtenu une cote globale de 5 étoiles tandis que le Tiguan 2.0T 4MOTION™ 2015 a obtenu une cote de 5 étoiles pour les collisions latérales. Le classement fait partie du programme d'évaluation de nouveaux véhicules (safercar.gov) de la National Highway Traffic Safety Administration (NHTSA) aux États-Unis. Le rendement du véhicule en cas de collision est basé sur le modèle américain. Certaines caractéristiques du modèle peuvent être offertes en option ou ne pas être disponibles au Canada. †‡La Jetta 2015 a été nommée Meilleur choix sécurité par l'IIHS (Insurance Institute for Highway Safety) aux États-Unis. Meilleur choix sécurité 2015 basé sur de bonnes notations en vertu de sa performance lors de tests d'impact frontal à chevauchement modéré, d'impact latéral, de résistance du toit et du rendement des appuie-tête et sur des notations bonnes ou acceptables en vertu de sa performance lors de tests d'impact frontal à faible chevauchement. Le concessionnaire peut vendre ou louer à prix moindre. Une commande ou un échange entre concessionnaires peut être requis. Offres en vigueur jusqu'au 2 mars 2015 et pouvant être modifiées ou retirées en tout temps sans préavis. PDSF des modèles montrés : Jetta 1.8T Highline 2015, 26 985 \$ / Tiguan 2.0T Highline 2015 avec Ensemble R-Line, 41 900 \$. Modèles montrés à titre indicatif seulement qui pourraient inclure de l'équipement offert en option. Visitez [vw.ca](http://vw.ca) ou votre concessionnaire Volkswagen pour les détails. « Volkswagen », le logo Volkswagen, « Das Auto » et « Tiguan » sont des marques déposées de Volkswagen AG. © Volkswagen Canada 2015.



# RINFRET VOLKSWAGEN

LÉVIS, 5355, boul. de la Rive-Sud  
**418 833-2133**  
[www.rinfretvolkswagen.com](http://www.rinfretvolkswagen.com)

10186E-07-15  
KAMOURASKA L'ISLET - Édition n° 7 • 18 février 2015  
51-907-8992



# Tournoi Pee-Wee Bantam de la Caisse de l'Anse de La Pocatière

LA POCATIÈRE — C'est du 19 au 22 février prochains qu'aura lieu la 26<sup>e</sup> édition du tournoi Pee-Wee Bantam de la Caisse de l'Anse de La Pocatière. Cette année, pas moins de 460 joueurs seront au Kamouraska dans

les catégories Pee-Wee A et CC, ainsi que Bantam A, B et CC. Des équipes de partout au Québec disputeront pas moins de 57 parties au Centre Sportif de St-Pascal et au Centre Bombardier de La Pocatière. Le tout débutera jeudi à 18 h 30 à La Pocatière avec 3 rencontres, ainsi que la présentation de l'ouverture officielle prévue pour 21 h. Les équipes de la région, soient les Aliés de Montmagny-L'Islet, le Bleu et Or de Rivière-du-Loup, ainsi que les équipes les Mustangs,

Royaux et Voisins du Kamouraska disputeront les grands honneurs. Pour ce qui est

des finales, elles seront disputées au Centre Bombardier dimanche à compter de 13 h 15.

## QUAND LA TOXICOMANIE PREND TOUTE LA PLACE

faites les premiers pas  
Québec (418) 524-0320  
Montréal (514) 939-0202  
www.portage.ca

**PORTAGE**  
Pour vaincre le tabacisme

### UN DÉMARREUR... UN ALTERNATEUR UNE BATTERIE et plus!

- Service de vente et réparation d'alternateurs et démarreurs (neufs et réusinés)
- Vente et vérification de batteries de tous genres
- Vente et réparation de moteurs électriques, pompes et outillage
- Dépositaire de batteries « INTERSTATE »

**UN SEUL ENDROIT...**

Alternateurs et Démarreurs **Roma** 418 856-6210  
151, Route 132, La Pocatière 1 800 530-6210

J'aime  [facebook.com/LePlacoteux](https://facebook.com/LePlacoteux)

 [leplacoteux.com](http://leplacoteux.com)

### À VENDRE

Pommes McIntosh et Cortland de 1<sup>re</sup> qualité  
PRIX SPÉCIAL  
8<sup>e</sup> / 20 lb

GASTON CARON  
1368, de la Seigneurie  
Route 132 Ouest  
Saint-Roch-des-Aulnaies  
418 354-2619

7115E-07-15

## SAMUEL LEBRUN

ENTREPRENEUR SPÉCIALISÉ

Téléphone : 418 860-5252  
RBQ : 5660-7252-01  
Courriel : info@samuellebrun.ca  
Site Internet : samuellebrun.ca

PEINTURE INTÉRIEURE  
PEINTURE EXTÉRIEURE  
PEINTURE PISTOLET  
PLÂTRE  
TAPISSERIE  
NACELLE  
BROYEUR  
ENTRETIEN  
NETTOYAGE

### NOUVEAU PROPRIÉTAIRE

APPARTEMENTS À LOUER  
À Saint-Pascal  
2 1/2 - 3 1/2 - 4 1/2 - 5 1/2  
meublés ou non.  
Pas d'animaux.  
Dans différents secteurs de la ville.  
À partir de 350 \$/mois  
Demandez Samuel Lebrun  
418 492-1134 ou 418 860-5252

# OFFRE D'EMPLOI

## MÉCANICIEN pour Saint-Pascal

**Qualifications et aptitudes :**

- Bonne connaissance en mécanique
- Avec expérience
- Leadership, tact et sens de l'organisation
- Intelligent, curieux, autonome et débrouillard
- Sens de l'autonomie développé
- Très sociable avec une bonne facilité de communication et d'adaptation
- Sérieux, engagé et facilité à développer l'esprit d'appartenance
- Disponible
- Ambitieux et motivé
- Connaissance de la motocyclette et de la motoneige

**Nature de la tâche :**

- Réparer tout l'équipement assigné par le gérant de service ou l'aviseur technique
- Diagnostiquer les troubles et planifier une méthode et une séquence du travail à effectuer

**Salaire :**

- Selon les compétences, à discuter
- Avantages sociaux
- Formation dispensée sur place

Veuillez prendre rendez-vous et vous présenter sur place avec votre curriculum vitae.  
Le plus tôt possible serait le mieux.  
Toute offre de service sera traitée confidentiellement.

Contactez Luc Morneau  
luc@jeanmorneau.com  
Tél.: 418 492-3632

**Jean MORNEAU** Depuis 1950  
www.jeanmorneau.com

735, rue Taché, Saint-Pascal, Tél.: 418 492-3632

## Bloc-notes

### ÂGE D'OR ET LES CLUBS DES 50 ANS ET PLUS

**Saint-Eugène**  
Soirée dansante le dimanche 22 février à 20h, à la salle municipale. Musique Francine et André Desjardins.

**Saint-Joseph**  
Le groupe santé entraîne vous convie à son dîner au local du club de l'âge d'or le mercredi 25 février. Réservez le plus tôt possible : Pauline Ouellet 418 493-2440 ou Michelle Chenard 418 493-2742.

**Sainte-Louise**  
Soirée dansante le samedi 21 février à 20h, à la salle du 125e. Musique Jean-Paul et Sylvie.

**Sainte-Perpétue**  
Souper dansant le dimanche 22 février à 16h, à la salle de l'Âge d'Or. Musique Jean-Yves et Denis.

Information: 418 359-2826 à la salle ou 418 359-3558 ou 418 359-2888.

**Saint-Philippe-de-Néri**  
Dîner le mardi 24 février, au centre municipal. Réservation: 418 498-2940, 418 498-2401 ou 418 498-2937.

**Tourville**  
Soirée dansante le samedi 21 février. Musique Diane et Charles.

### BINGO

**Rivière-du-Loup**  
Bingo au profit de la Fondation de la sclérose en plaques du KRTB tous les samedis, à 19h30, à l'Hôtel Universel, 2e étage, escalier et ascenseur pour accès. Tour spécial à 500\$. Gros lot 1 000 \$. Total des prix : 2 500\$. Info : 418 551-0322.

**Rivière-Ouelle**

Bingo à la salle du Tricentenaire samedi le 21 et mercredi le 25 février à 19h30. 2 375\$ en prix.

**Saint-Aubert**  
Bingo tous les mardis à 19h30, à la salle de l'école Aubert de Gaspé, au profit de la Fabrique.

**Saint-Pascal**  
Bingo du Club des 50 ans et + en collaboration avec les Chevaliers de Colomb et les Lions à tous les lundis, à 19h30, au Centre communautaire Robert-Côté. 2 200\$ en prix.

### LA TRAVERSÉE

**La Pocatière**  
Voici l'horaire des activités pour la semaine du lundi 23 février au vendredi 27 février inclusivement. Lundi 23 février : Toute la journée : Fermé. Mardi 24 février : AM :

Chronique juridique : L'intervention policière. PM : Groupe sur le rétablissement. Mercredi 25 février : AM : Sensibilisation ACVA-TCC-BSL. PM : Projet Doux souvenirs. Jeudi 26 février : AM : Info sur les nouvelles règles de compostage. PM : Super Quiz, jeu questionnaire. Vendredi 20 février : La Pocatière : AM : Groupe sur l'anxiété. PM : Maisons de fous (film). Saint-Pascal : PM : ADDS : Les préjugés. Note : Les vendredis, des activités sont disponibles à La Pocatière ainsi qu'à Saint-Pascal. Pour information ou inscription aux activités, communiquez avec un/une intervenant(e) au 418 856-5540.

## LORD et FRÈRES

DODGE Jeep RAM

Venez voir notre inventaire d'usagés sur [www.lordetfreres.com](http://www.lordetfreres.com)

TOURVILLE 1 866 959-2244 418 359-2244

## Montmagny

HYUNDAI

### RECHERCHE AVISEUR TECHNIQUE

Accueillir et conseiller les clients afin d'identifier et de définir les besoins en entretien et réparation automobile.

Expérience de deux ans comme aviseur technique  
Connaissance du logiciel de Reynolds serait un atout

Si vous avez les qualités requises et désirez faire partie de notre équipe, faites-nous parvenir votre C.V.  
par courriel : rblais@montmagnyhyundai.com  
par télécopieur au : 418 248-4475  
par la poste à : Montmagny Hyundai Att. : Roland Blais  
75, boul. Taché Est, Montmagny (Québec) G5V 1B6  
418 248-7877

# OFFRE D'EMPLOI

## MACHINERIE MACHINERY

Fabricant machinerie agricole et forestière L'Islet Québec

### SOUDEUR GÉNÉRALISTE

Sous l'autorité du contremaître :  
Le soudeur assume à partir de plans et dessins les activités reliées à la soudeure la coupe et l'assemblage de différents métaux

**Qualités requises :**

- Autonome, fiable, disponible.
- Capacité d'effectuer un travail de qualité dans le respect des standards
- Esprit d'équipe

Faire parvenir votre CV par courriel :  
j.jacques@ammachinery.com  
Ou par télécopieur : 418 247-3600



# Petites annonces

## PAYABLES AVANT LA PARUTION

Porté à votre compte VISA (frais de 0,75\$)

En argent ou par chèque à l'ordre du Journal Le Placoteux

## TARIFICATION

### LES TAXES SONT INCLUSES DANS LES PRIX

1 <sup>re</sup> parution (20 mots)...	8,00\$	Avis de décès	
Répétition.....	7,00\$		65,00\$
1 <sup>re</sup> parution encadrée.	13,00\$	Remerciements de sympathie	
Répétition.....	12,00\$	Messe anniversaire	
Mots additionnels.....	0,25\$		50,00\$
Prière (max. 20 mots)...	8,00\$	Retour de photo.....	1,00\$
Prière longue.....	15,00\$		
Prière avec image.....	20,00\$		

## AGRICOLE

essence, antique, 1 500\$.  
(18/02)----- 418 598-6501  
----- ou 418 248-6638

Pépine Massey Ferguson,  
MF50 1976, diesel, 7 000\$.  
Tracteur Ford 8N, moteur à

Foin 1re et 2e coupe, 3' x 6',  
enrobé individuellement.

## HEURE DE TOMBÉE : VENDREDI 17 H

Par téléphone - Saint-Pascal : 418 492-2706, poste 101  
Montmagny : 418 241-2146, poste 201  
Sans frais : 1 855 492-2706 - Téléc. : 1 855 492 9706  
Par courriel : [petitesannonces@leplacoteux.com](mailto:petitesannonces@leplacoteux.com)

Par la poste ou à nos bureaux :  
491, av. D'Anjou, Saint-Pascal (Québec) G0L 3Y0  
24, avenue Saint-Magloire, Montmagny (Québec) G5V 2W5  
Point de service à La Pocatière: Singer PFAFF, 502B, 4<sup>e</sup> Av.

## PROMOTION

**18,50\$/3 sem.\*** TAXES INCLUSES

\*3 semaines consécutives, annonces identiques de 20 mots et moins

(inf)----- 418 493-2697

## AMEUBLEMENT

Cuisinière de marque  
Frigidaire, table de cuisson

vitrocéramique, four  
convection, autonettoyant,  
fonctionne très bien, acheté  
en 2007. 125\$. (18/02)  
----- 418 492-7611

## ANIMAUX

Niche Petmate, pour moyen  
à gros chien. Se sépare en 2  
sections pour nettoyage. En  
très bonne condition. 36" x  
28" x 28". (inf)  
---- 418 492-6720 après 17h

Chiots Boston-Terrier pure  
race, une femelle et un mâle.  
Croisé Carlin-Boston, un  
mâle. Vermifugés, vaccinés,  
prêts à partir. Mona. (25/02)  
----- 418 354-2363

## IMPÔT

Depuis plus de  
25 ans, je complète  
des déclarations  
d'impôt fédéral et  
provincial pour les  
particuliers.

Service rapide  
et discret pour  
les personnes de  
La Pocatière et +  
**418 856-2175**  
9997F-07-15



**Gicleurs**  
PIERRE PLOURDE INC

SPÉCIALITÉS : GICLEURS ET PLOMBERIE

260-B, rue Varin, Saint-Pascal (Québec) G0L 3Y0  
[gicleurspierreplourde@videotron.ca](mailto:gicleurspierreplourde@videotron.ca)

Tél. : 418 492-9889 • Téléc. : 418 492-9031 • Cell. : 418 894-2358

**CMMTQ**  
Corporation des maîtres mécaniciens en tuyauterie du Québec • R.B.Q. : 5594-7923-01

## OFFRE D'EMPLOI



### MAISON D'HÉBERGEMENT POUR FEMMES VICTIMES DE VIOLENCE CONJUGALE ET LEURS ENFANTS

**POSTE OFFERT : INTERVENANTE à temps partiel**  
auprès des femmes hébergées, (remplacement congé  
différé)

**Durée :** de mars 2015 au 28 novembre 2015

**Possibilité de permanence à la fin du contrat**

#### Fonction :

- Assurer l'écoute téléphonique, l'accueil, l'hébergement
- Animer des rencontres et ateliers avec les femmes hébergées
- Participer aux réunions d'équipe au besoin
- Rédiger des compte-rendus dans un français correct

#### Critères d'embauche :

- Formation en **relation d'aide** (éducation spécialisée, service social, autres) ou expériences connexes
- Expérience en intervention féministe et en **animation** (un atout)
- Analyse féministe des causes de la violence faite aux femmes (un atout)
- Entregent, dynamisme, empathie
- Autonomie et responsabilité sont exigées
- Initiative, sens de l'organisation, créativité (un atout)
- Expérience auprès des femmes et enfants victimes de violence conjugale (un atout)
- Capacité à travailler en équipe
- Disponibilité de jour, de soir, de nuit et de fin de semaine

#### Horaire et conditions de travail :

- 24 heures/semaine assurées + du remplacement pouvant aller jusqu'à 36 heures/semaine en tout
- Salaire selon échelle salariale

Les personnes intéressées par un poste d'intervenante sont invitées à faire parvenir leur c.v. **avant la dernière semaine de février 2015** à l'adresse ci-jointe.

[lehavredesfemmes@videotron.ca](mailto:lehavredesfemmes@videotron.ca)

Seules les candidates retenues seront contactées.



**Une place en garderie pour août 2015 à Sainte-Anne-de-la-Pocatière**

En milieu familial au coût de 7,30\$/jour  
Accrédité avec La Farandole

Heures d'ouverture :  
de 7 h à 17 h du lundi au vendredi

- Programme éducatif
- Très grande aire de jeu
- Repas et collations santé

Pour information : Nicole au 418 856-5247

## OFFRE D'EMPLOI

**Cabinet de services financiers** recherche un(e) **ADJOINT(E) ADMINISTRATIF(VE)**

à temps partiel (21 hres/sem.)  
pour travail à Saint-Jean-Port-Joli.

Faire parvenir votre curriculum vitae à l'adresse suivante :

**thomas.caron@sfl.qc.ca**

Seul les candidats(es) retenus(es) seront convoqués(es) pour une entrevue.



**Situé à Cap-Saint-Ignace depuis 1997, PROLAM est devenu un joueur de haut niveau sur le marché du plancher de remorques Nord-Américain.**

**NOUS SOMMES PRÉSENTEMENT À LA RECHERCHE D'UN(E) JOURNALIER(ÈRE)**

Effectue des tâches reliées au processus de transformation du bois.

La formation au poste de travail est donnée sur place par du personnel qualifié et des formateurs externes. Les conditions de travail offertes sont très compétitives et l'environnement est structuré et sécuritaire.

Si vous êtes une personne sérieuse et que vous cherchez un emploi stable à long terme dans un milieu de travail sécuritaire, faites-nous parvenir votre curriculum vitae le plus tôt possible par télécopieur au **418 246-5217**, ou par courriel à [rh@prolamfloors.com](mailto:rh@prolamfloors.com).

**www.prolamfloors.com**

## OFFRE D'EMPLOI



### POSTE : Technicien à l'aménagement et à l'entretien de cours d'eau Organisme : MRC de Kamouraska

La MRC de Kamouraska recherche une personne pour combler le poste de technicien à l'aménagement et à l'entretien des cours d'eau. Relevant du service de gestion intégrée de l'eau, le titulaire de ce poste aura comme principale responsabilité d'assurer la bonne réalisation des travaux en cours d'eau, il veillera ainsi à la planification, à la gestion, à la supervision et au suivi des projets d'aménagement et d'entretien des cours d'eau sur l'ensemble du territoire de la MRC de Kamouraska.

#### Principales tâches

- Faire le suivi et la priorisation des demandes d'intervention en cours d'eau.
- Caractériser des cours d'eau sur le terrain, faire des recommandations sur le type d'intervention nécessaire.
- Voir au bon cheminement de toutes les étapes nécessaires à la réalisation des travaux incluant la planification budgétaire, la répartition des coûts et les rencontres avec les propriétaires concernés.
- Produire et acheminer la documentation nécessaire aux intervenants concernés, incluant toute la documentation requise par les organismes gouvernementaux.
- Coordonner et surveiller les travaux de terrain et veiller à la conformité des travaux ainsi qu'au respect des normes applicables.
- Participer à l'élaboration de solutions visant à réduire les problèmes liés à l'érosion, à la sédimentation et à la dégradation des cours d'eau.
- Accomplir toute autre tâche de même nature ou d'ordre général demandée par son supérieur ou nécessitée par ses fonctions.

#### Exigences

- Diplôme d'études collégiales dans un domaine lié à l'environnement, à la gestion des eaux, au génie civil ou toute autre formation connexe.
- Avoir deux années d'expérience dans un poste similaire. Une bonne expérience de travail de terrain et en gestion de projet pourra aussi être considérée.
- Faire preuve d'un bon esprit d'analyse, d'une aptitude pour la résolution de problème, d'une grande autonomie et d'un bon sens de l'organisation.
- Faire preuve d'une bonne capacité de communication et de médiation.
- Faire preuve de flexibilité et de tolérance à travailler sous diverses conditions terrain.
- La maîtrise de l'environnement Windows est requise ainsi que le permis de conduire.
- La connaissance des méthodes d'intervention en cours d'eau sera considérée comme un atout.
- Avoir suivi le cours de santé et sécurité générale sur les chantiers de construction est un atout.

#### Conditions de travail

- Statut contractuel (contrat renouvelable annuellement)
- Période d'embauche : de mars à décembre.
- Horaires de travail de 35 heures (disponibilité pour du temps supplémentaire requise)
- Réunions de soir à l'occasion.
- La rémunération est concurrentielle et établie conformément à la politique de gestion du personnel.

Les personnes intéressées répondant aux exigences de l'emploi doivent faire parvenir leur curriculum vitae d'ici le **3 mars prochain** à l'adresse indiquée ci-dessous :

**MRC de Kamouraska**  
Concours de technicien à l'aménagement et à l'entretien de cours d'eau.  
425, avenue Patry Saint-Pascal, (Québec) G0L 3Y0  
Téléphone : 418 492-1660 Télécopieur : 418 492-2220  
Courriel : [info@mrckamouraska.com](mailto:info@mrckamouraska.com)

Note : Seront appelées seulement les personnes retenues pour une entrevue.

## OFFRE D'EMPLOI



### POSTE : Aménagiste Organisme : MRC de Kamouraska

La MRC de Kamouraska recherche une personne pour combler le poste d'aménagiste. Relevant de la directrice de l'aménagement et de la mise en valeur du territoire, l'aménagiste aura comme principale responsabilité d'assurer la réalisation d'une variété de tâches relatives aux compétences de la MRC en matière d'aménagement du territoire.

#### Principales tâches

- Réaliser des travaux de recherche, d'analyse et de rédaction liés à divers dossiers d'aménagement, incluant les travaux de révision du schéma d'aménagement et de développement.
- Collaborer à l'élaboration et à la mise en oeuvre de multiples projets inhérents à l'aménagement et au développement du territoire
- Participer à la rédaction d'avis, règlements, mémoires et autres documents requis par le conseil ou par des comités de travail.
- Participer aux travaux de modification ou de révision des outils d'urbanisme, de la MRC, des municipalités et des territoires non organisés (TNO) et offrir un support aux municipalités pour leur application;
- Préparer et réaliser et/ou participer à des consultations publiques ou autres sur les outils d'aménagement, d'urbanisme et de planification
- Offrir un support technique auprès de différents comités dont les mandats sont en lien avec les dossiers d'aménagement et de développement du territoire, participer à la préparation des réunions, assurer le suivi des décisions.
- Toutes autres tâches connexes reliées à ces responsabilités et fonctions.

#### Exigences

- Diplôme d'études universitaires en aménagement du territoire, en urbanisme ou dans une discipline apparentée et expérience pertinente d'au moins deux (2) ans dans des fonctions similaires. La préférence sera accordée à un diplôme de deuxième cycle.
- Très bonne maîtrise des lois régissant l'aménagement du territoire au Québec.
- Avoir une bonne connaissance du milieu municipal.
- Faire preuve d'une excellente capacité d'analyse, de synthèse, de rédaction et de communication.
- Faire preuve d'une grande autonomie, d'une bonne capacité de gestion du temps et des priorités
- Faire preuve d'initiative et avoir le sens de l'organisation.
- La maîtrise de l'environnement Windows est requise et la connaissance du territoire sera considérée comme un atout.

#### Conditions de travail

- Statut contractuel pour une durée minimale de 1 an avec possibilité de prolongation.
- Réunions de soir à l'occasion.
- La rémunération est concurrentielle et établie conformément à la politique de gestion du personnel.

Les personnes intéressées répondant aux exigences de l'emploi doivent faire parvenir leur curriculum vitae d'ici le **27 février 2015 prochain** à l'adresse indiquée ci-dessous :

**MRC de Kamouraska**  
Concours d'aménagiste  
425, avenue Patry, Saint-Pascal, (Québec) G0L 3Y0  
Téléphone : 418 492-1660 Télécopieur : 418 492-2220  
Courriel : [info@mrckamouraska.com](mailto:info@mrckamouraska.com)

Note : Seront appelées seulement les personnes retenues pour une entrevue.





# OFFRES D'EMPLOI

La Ville de Saint-Pascal est actuellement à la recherche de personnel pour ses programmes estivaux de loisir, qui se dérouleront entre les mois de mai et août 2015.

## ANIMATEURS(TRICES) DE CAMP DE JOUR

- Planifier, organiser et animer des programmations quotidiennes d'activités;
- Assurer la sécurité, l'encadrement et le bien-être des enfants;
- Participer à des formations et à des périodes de planification;
- Toutes autres tâches connexes pourront lui être confiées.

### Formation et exigences :

- Être âgé de 16 ans et plus;
- Retourner aux études à temps complet à l'automne 2015;
- Aimer travailler avec les enfants;
- Sens des responsabilités développé;
- Être dynamique, créatif et ponctuel;

- Capacité élevée à travailler en équipe;
- Formation en lien avec l'animation ou les enfants est un atout;
- Formation en premiers soins valide est un atout;

### Disponibilités :

- Entrevue le samedi 28 mars
- Formation obligatoire en mai et juin
- Deux journées de planification pré-saison à la mi-juin (à déterminer) et réalisation du camp de jour du 25 juin au 14 août (relâche du 20 au 24 juillet)

### Conditions :

- Salaire à partir de 11,05 \$ selon le niveau d'études
- Entre 35 et 39 heures/semaine

## TECHNICIEN(NE) EN ÉDUCATION SPÉCIALISÉE

### Description des tâches :

- Assister le personnel d'encadrement dans la planification, l'organisation et la réalisation des programmes d'activités;
- Soutenir le personnel d'animation dans son travail quotidien auprès des jeunes;
- Collaborer étroitement avec les animateurs dans la préparation d'activités spécifiques à la clientèle ciblée;
- Procéder à des rencontres individuelles pour le suivi des jeunes;
- Participer à des formations et à des périodes de planification;
- Toutes autres tâches connexes pourront lui être confiées.

### Formation et exigences :

- Connaissance du milieu des camps de jour;
- Formation en éducation spécialisée, en éducation à

l'enfance ou expérience pertinente avec la clientèle jeunesse 5 à 12 ans;

- Retourner aux études à temps complet à l'automne 2015;
- Aimer travailler avec les enfants;
- Capacité élevée à travailler en équipe;
- Formation en premiers soins valide est un atout;

### Disponibilités :

- Entrevue le samedi 28 mars
- Formation obligatoire en mai et juin
- Une journée de planification pré-saison à la mi-juin (à déterminer) et réalisation du camp de jour du 25 juin au 14 août (relâche du 20 au 24 juillet)

### Conditions :

- Salaire à partir de 12,05 \$ selon le niveau d'études
- 20 heures/semaine

## ENTRAÎNEURS(NEUSES) DE SOCCER RÉCRÉATIF

### Description des tâches :

- Planifier, organiser et animer les entraînements de son équipe;
- Assurer la sécurité et l'encadrement de ses joueurs;
- Agir à titre d'entraîneur de son équipe lors des parties prévues au calendrier;
- Maintenir une participation maximale de son équipe tout au long de l'été;
- Participer à la formation pré-saison;
- Toutes autres tâches connexes pourront lui être confiées.

### Exigences :

- Être âgé de 14 ans et plus et retourner aux études à l'automne 2015;

- Posséder des connaissances en soccer;
- Faire preuve de leadership et d'esprit d'équipe;
- Être ponctuel;
- Formation en premiers soins valide est un atout

### Disponibilités :

- Formation d'entraîneur au mois de mai (date à confirmer)
- Être disponible 2 soirs/semaine (lundi et mercredi) entre le 25 mai et le 14 août

### Conditions :

- Salaire à partir de 11,05 \$ selon le niveau d'études
- 4 heures/semaine

## COORDONNATEUR(TRICE) DU SOCCER RÉCRÉATIF

### Description des tâches :

- Participer à la formation des entraîneurs;
- Superviser et encadrer l'équipe d'entraîneurs;
- Planification et organisation du calendrier des parties pour la saison;
- Participer aux différents tournois et parties inter-municipales;
- Gérer le matériel mis à sa disposition;
- Assurer le service client auprès des parents;
- Toutes autres tâches connexes pourront lui être confiées.

### Exigences :

- Être âgé de 18 ans et plus;
- Posséder un minimum de 2 ans d'expérience à titre d'entraîneur;
- Retourner aux études à l'automne 2015;

- Faire preuve de leadership et d'esprit d'équipe;
- Être ponctuel;
- Formation en premiers soins valide est un atout

### Disponibilités :

- Formation aux entraîneurs au mois de mai (date à confirmer)
- Être disponible durant la semaine du 18 mai pour la préparation pré-saison
- Être disponible 2 soirs/semaine (lundi et mercredi) entre le 25 mai et le 14 août et quelques fins de semaine au courant de l'été pour les tournois.

### Conditions :

- Salaire à partir de 12,05 \$ selon le niveau d'études
- 10 heures/semaine

### Modalités pour postuler :

Transmettre votre offre de service avant le **lundi 16 mars à 16 h** au :

Service des loisirs de Saint-Pascal

420, rue Notre-Dame

Saint-Pascal (Québec) G0L 3Y0

ou par courriel : [loisirs@villestpascal.com](mailto:loisirs@villestpascal.com)

Veuillez indiquer sur votre offre de service le poste pour lequel vous désirez postuler. Seuls(es) les candidats(es) retenus(es) pour l'entrevue seront contactés(es).

## ASTROLOGIE

Aurélia, médium pure, don de naissance, ne pose strictement aucune question, réponses et dates précises. 514 800-0337 (5\$ les 5 premières minutes,

Visa/Mastercard) ou 514 764-7750 (2.99\$/min.) (11/03)

Anita Sorel, 40 ans d'expérience de la voyance, des réponses à vos questions les plus intimes en toute

discrétion. 514 764-7754 (2.99\$/min.) (11/03)

Les voyants(es) de CONNEXION MÉDIUM attendent vos appels 24h/24 1 900 789-1818. Cellulaire #({carré})1818. Carte de crédit, 1 866 779-1454, obtenez 5 minutes gratuites, entrer le promo-code 99857. [www.connexionmedium.com](http://www.connexionmedium.com). (25/02)

Attention: MediumQuebec, le service de voyance #1 au Québec, change de numéros, les meilleurs voyants (es) du Québec vous attendent maintenant au 1 800 332-1036. Depuis votre cellulaire, faites le #

(carré) 3993. Pour les voir et mieux les connaître : [www.MediumQuebec.com](http://www.MediumQuebec.com). (18/02)

Aurélia, médium pure, don de naissance, ne pose strictement aucune question, réponses et dates précises. 514 800-0337 (5\$ les 5 premières minutes, Visa/Mastercard) ou 514 764-7750 (2.99\$/min.) (11/03)

Anita Sorel, 40 ans d'expérience de la voyance, des réponses à vos questions les plus intimes en toute discrétion. 514 764-7754 (2.99\$/min.) (11/03)

## OFFRES D'EMPLOI

### RÉSIDENCE PLACE DE L'ÉTOILE

526, boul. Hébert, Saint-Pascal

### PRÉPOSÉ(E) AUX BÉNÉFICIAIRES

de 32 h à 40 h par semaine

- Formation de PDSB et de RCR serait un atout.

### CUISINIER(ÈRE)

16 h à 19 h par semaine

Prenez rendez-vous pour une rencontre, apportez votre C.V. :

418 492-9456

Lyne

## Jacques Bérubé Service

Réparation d'appareils ménagers tels: Inglis, Whirlpool, Admiral, Kelvinator, Frigidaire, White Westinghouse, Kenmore, Kitchen-aid, Modern-maid, Maytag, Woods, Amana, Dacor, G.E., Hotpoint, McClary, Moflat, General Freezer.

Vente de pièces de toutes marques. Territoire Kamouraska/L'Islet/Saint-Pamphile

176, Haut de la Rivière, Rivière-Ouelle

Tél. : **418 852-2190**

## OFFRES D'EMPLOI



Alimentation Louis Grenier inc., Provigo de Saint-Pascal est actuellement à la recherche de candidats(es) pour les emplois suivants :

### BOUCHER(ÈRE)

**DISPONIBILITÉ** : Poste permanent de 32 heures par semaine disponible de jour, de soir et fin de semaine.

### SOMMAIRE DE LA FONCTION :

Effectuer des coupes de viande, maintenir les comptoirs remplis de marchandises et ce, de façon attrayante. Vérifier la quantité et la qualité de la marchandise et faire la rotation des produits. S'assurer de l'ordre et de la propreté du rayon. Offrir à la clientèle un service de haute qualité. Voir à effectuer son travail selon les normes et politiques de Provigo. Exécuter toute autre tâche requise par le poste et/ou son supérieur.

### QUALIFICATIONS REQUISES :

Expérience minimale de 2 ans comme boucher(ère), bonne dextérité. L'autonomie, le travail d'équipe et le souci d'offrir à la clientèle un service et un produit de haute qualité. Capacité de travailler au froid et de lever des poids supérieurs à 20 kg.

### CAISSIER(ÈRE)

**DISPONIBILITÉ** : Poste à temps partiel disponible de jour, de soir et de fin de semaine

### SOMMAIRE DE LA FONCTION :

Effectuer l'enregistrement des marchandises vendues, recevoir les paiements, s'assurer de l'ordre et de la propreté du rayon; offrir à la clientèle un service de haute qualité. Voir à effectuer son travail selon les normes et politiques de Provigo. Exécuter toute autre tâche requise par le poste et/ou son supérieur.

### QUALIFICATIONS REQUISES :

Connaissances et expériences pertinentes de la fonction serait un atout. L'autonomie, le travail d'équipe et le souci d'offrir à la clientèle un service de haute qualité. Le nombre d'heures est variable selon la disponibilité du candidat.

Les personnes intéressées par l'un de ces postes doivent faire parvenir leur curriculum vitae **avant le 27 février 2015** par télécopieur au **418 492-1035**, par courriel au [alimentationlg@bellnet.ca](mailto:alimentationlg@bellnet.ca) ou par la poste à l'attention de **monsieur Louis Grenier** :

Alimentation Louis Grenier inc.

501, avenue Patry

Saint-Pascal (Québec) G0L 3Y0

Tél. : 418 492-1034



Astrologie, voyance, tarot, don naturel, jusqu'à 95% de réussite garantie. 1.900 788-2222 (2.90\$/min). Depuis un cellulaire: #2555. (11/03)

**AUTOMOBILES/  
CAMIONS**

Dodge Caravan 2003,

176 000 km, intérieur, d'entretien disponible.  
extérieur et mécanique (04/03)  
en excellente condition, ----- 418 492-5306  
équipée, 4 fauteuils  
capitaines, carnet



Notre entreprise familiale de 5<sup>e</sup> génération, manufacturière de produits agricoles et de souffleuses à neige, reconnue pour la qualité de ses produits depuis 1857, est à la recherche de candidats(es) afin de combler les postes suivants :

### MACHINISTE

- Quart de soir
- Vous devez posséder un DEP en techniques d'usinage et un ASP en contrôle numérique

### JOURNALIERS(ÈRES)

- Quart de jour ou de soir
- Vous devez posséder un DES

**Date d'entrée en fonction : 23 février 2015**

Postes permanents de 40 heures/semaine, salaire selon la convention collective, avantages sociaux intéressants.

Pour plus de renseignements sur notre entreprise, visitez notre site web [www.cienormand.com](http://www.cienormand.com) et nos offres complètes sur [www.jobillico.com](http://www.jobillico.com).

Si vous êtes intéressés à joindre notre équipe, veuillez nous faire parvenir votre curriculum vitae par la poste, par télécopieur ou courriel.

**LA COMPAGNIE NORMAND LTÉE**

340, rue Taché, Saint-Pascal (Québec) G0L 3Y0

Téléphone : 418 492-2712

Télécopieur : 418 492-9363

Courriel : [myriam.pelletier@cienormand.com](mailto:myriam.pelletier@cienormand.com)

Nous contacterons uniquement les personnes retenues pour une entrevue.

0308P-06-15



Rivière-Ouelle

## OFFRES D'EMPLOI Été 2015

### ANIMATEURS ESTIVALS - Camp de jour

La Municipalité de Rivière-Ouelle, le Comité des Loisirs

#### Tâches :

- Préparer, organiser et animer les activités;
- Intervenir auprès des enfants de 5 à 12 ans;
- Participer et superviser les activités spéciales (sorties, soirée camping et autres);
- Assurer la sécurité des enfants en tout temps;
- Assurer le suivi auprès du coordonnateur;
- Appliquer et respecter les règlements en vigueur;
- Entretien du local et l'équipement;
- Effectuer toutes autres tâches connexes, au besoin.
- L'animateur effectuera son travail sous la supervision de la coordonnatrice et de la responsable en loisirs.

#### Exigences :

- Être âgé de 16 ans ou plus en juin 2015;
- Niveau d'étude : secondaire, collégial, universitaire ou professionnel;
- Retourner aux études à l'automne;
- Posséder une certaine expérience auprès des enfants;
- Capacité de travailler en équipe;
- Avoir suivi un cours de RCR sera considéré comme un atout;
- Être disponible pour une formation durant les fins de semaine de juin;
- Autres formations possibles selon la nécessité.

#### Conditions de travail :

- Être disponible dès le 29 juin 2015
- Durée : 7 semaines
- 35 heures/semaine de juin à août 2015

Les personnes intéressées doivent faire parvenir leur curriculum vitae par la poste ou par courriel **avant le vendredi 6 mars 2015 16 h** à l'adresse suivante:

Municipalité de Rivière-Ouelle

106, rue de l'Église, Rivière-Ouelle (Québec) G0L 2C0

Courriel: [info@riviereouelle.ca](mailto:info@riviereouelle.ca)

Note : Le générique masculin est utilisé sans discrimination. Seules les personnes retenues pour une entrevue seront contactées.

0308P-07-15



### PLUSIEURS POSTES DISPONIBLES

#### Postes de bureau

Graphiste

Technicien(ne) à la comptabilité et à la paie

#### Postes en usine (Prime de soir 0,75\$/h et prime de nuit 1,00\$/h)

Préposé(e) à l'emballage - Jour (De 15,03\$ à 17,03\$ de l'heure)

Opérateur(trice) de machines – Jour, soir, nuit (De 15,74\$ à 17,74\$ de l'heure)

Soudeur(euse) – Jour, soir, nuit (De 17,24\$ à 19,24\$ de l'heure)

#### Stages

Stagiaire en électromécanique

Stagiaire en gestion de projet

#### Salaires concurrentiels - Gamme complète d'avantages sociaux

Pour plus de détails et pour soumettre votre candidature:

Site Internet: [www.amisco.com/postesdisponibles.asp](http://www.amisco.com/postesdisponibles.asp)

Télécopieur: 418 247-7896

En personne: 33, 5e Rue L'Islet (Québec) Canada G0R 2C0

2006P-07-15



phactex KAMOURASKA LISTET - Édition n° 7 • 18 février 2015

47



## CHAMBRES À LOUER

La Pocatière. Chambre meublée, près des Galeries La Pocatière, câble et Internet sans fil fournis, cuisine commune. Pour travailleur (euse) seulement. (inf)  
----- 418 856-4120  
----- 418 492-7563

La Pocatière. Chambre à louer, entrée privée, Internet, câble, laveuse, sècheuse, meublée, électricité fournie, stationnement. (inf)  
----- 418 856-5411  
----- 418 714-4370

La Pocatière. Chambre refaite à neuf, près des services, ménage de l'espace

commun fait chaque semaine. Buanderie, câble, téléphone, Internet gratuits. Personne tranquille. (inf)  
----- 418 860-8333 Jean-Denis  
----- 418 868-3136 Martin

## LOGEMENTS À LOUER

Kamouraska. Demi-maison, 4 1/2, neuf, non meublé, chauffé, éclairé, internet inclus, entrée laveuse/sècheuse, patio, cour arrière, stationnement. (04/03)  
----- 418 498-2461

Mont-Carmel. 4 1/2, non chauffé, non éclairé, près des services, à partir de 435\$/mois. Libre immédiatement.

(inf) ----- 418 498-5289 soir  
Saint-Pacôme. Très beau 4 1/2, non chauffé, non meublé, entrée laveuse/sècheuse. Endroit tranquille, grand terrain. Pas d'animaux. Libre immédiatement. (25/02)  
----- 418 852-2172

Saint-Pacôme. Libres immédiatement: 3 1/2, 4 1/2, 5 1/2, à prix abordables. Un mois gratuit. Animaux acceptés. Au coeur du village. Possibilité semi meublés. Stationnement déneigé. (25/03)  
----- 418 241-6575

Saint-Pacôme. Grand 3 1/2, près des services,

non chauffé, non éclairé, plancher de bois, beaucoup de rangement. Libre juillet. (18/03)  
----- 418 315-0595

Saint-Pascal. Deux logements, non chauffés, non éclairés, un 4 1/2 et un grand 5 1/2. Bien entretenu et près de tous les services. Bien éclairés et beaucoup de rangement. (18/02)  
----- 418 867-4453  
----- après 18h30

Saint-Pascal. Grand 2 1/2, chauffé, éclairé, stationnement déneigé, non meublé, entrées laveuse/sècheuse, cabanon, balcon, récemment rénové, bien situé, tranquille, 430\$/mois.

Libre immédiatement. (inf)  
----- 418 498-3088  
----- ou 418 894-1217

Saint-Pascal. Grand 4 1/2, près de tous les services et 1 1/2, libres immédiatement. Gilles. (inf)  
----- 418 492-3039

Saint-Pascal. 3 1/2, situé au 672 Langlais, meublé, chauffé, éclairé, pas d'animaux, non-fumeurs. (inf)  
----- 418 492-3586  
----- 581 337-1097

Saint-Pascal. 5 1/2, non chauffé, non éclairé, 1er étage. Libre immédiatement. (inf)  
----- 418 498-3597  
----- 418 492-7765

Saint-Philippe-de-Néri. 4 1/2, non chauffé, non éclairé, 310\$/mois. (25/02)  
----- 418 498-2540

Saint-Philippe-de-Néri. Loft neuf, 35' x 25' (875 p.c.), 3e étage, personne au dessus, centre du village, entrée laveuse/sècheuse, décor antique/moderne, avec balcon, vue imprenable,

non-fumeurs. (25/02)  
----- 418 498-2547

La Pocatière. 4 1/2, situé au 108B, 5e avenue, 5 minutes du Cégep, récemment rénové, non meublé, non chauffé, non éclairé, entrée laveuse/sècheuse, déneigé, possibilité de rangement. Pas d'animaux. 512\$/mois. (11/03)  
----- 418 856-2788

La Pocatière. 2 1/2, centre-ville, chauffé, éclairé, meublé, laveuse/sècheuse, internet et câble fournis. Libre immédiatement. (inf)  
----- 418 856-6232  
----- 418 856-2531

La Pocatière. Grand 3 1/2 sur 2 étages, tranquille, situé au centre ville près des services, déneigé, non chauffé, non éclairé, entrée laveuse/sècheuse, possibilité de meubles, pas de chien. (inf)  
----- 418 894-8709  
----- ou 418 492-3356

La Pocatière, situés du 1305 au 1311, 4e avenue, 5 1/2, non chauffés, non éclairés, non meublés, pas d'animaux. (inf)  
----- 418 856-4279  
----- 418 714-3345

## MAISONS À DONNER

Saint-Pascal. Maison à donner, située au 470, avenue Patry. Doit être déménagée. (18/02)  
----- 418 492-2712

## MAISONS À LOUER

La Pocatière. 1502, 1re rue Poiré. Grande résidence rénovée, 2 étages, 4 chambres, 2 salles de bain, boudoir, solarium. Pas d'animaux, non chauffée, non éclairée. Références. 750\$/mois. (04/03)  
----- 418 371-0805

## MOTOS/MOTONEIGES/VTT

Cyclomoteur Derbi Bullet, 2008, très propre et en bon état. Prix à discuter. Reason de la vente: projet d'achat d'automobile. (inf)  
----- 418 492-1441  
----- 418 492-2369 après 17h

## OFFRES DE SERVICES

S A A Q - S A A Q - S A A Q. Victime d'un accident automobile? Vous avez des blessures? Contactez-nous. Consultation gratuite. M. Dion Avocats 1 855 282-2022. www.avocatsaaq.com. (04/03)

## À LOUER

2 1/2-3 1/2-4 1/2-5 1/2 meublés ou non, dans différents secteurs de Saint-Pascal. Appelez pour connaître nos disponibilités ou pour louer. Pas d'animaux. Priorité aux non-fumeurs. Laurier Michaud  
418 492-2241

## À VENDRE

**Pommes de terre**



rouges ou blanches, sac de 50 lb.  
Mario Lavoie  
Ferme Lavoisine, Saint-Denis  
Rés. : 418 498-3307

## Bellema s.e.c.

Vous cherchez un logement ou un local commercial? Très beaux logements situés au centre-ville de La Pocatière ou sur la rue du Verger. Logements chauffés, éclairés et meublés selon vos besoins.

**DISPONIBILITÉS :**  
Libres immédiatement : 1 1/2, 2 1/2, 3 1/2, 4 1/2  
Local commercial sur la 4<sup>e</sup> Avenue

**VOUS CHERCHEZ UN TERRAIN?**  
Terrains à vendre au centre-ville de La Pocatière, avec services, situés au sud de la rivière St-Jean, secteur rue du Cheminot et de la Vigue

**Bellema sec.**  
418 856-2566 (jour)  
418 498-4250 (soir) Jean-Guy Desjardins  
418 598-7765 (soir) Mario Deguire  
708, 4<sup>e</sup> Avenue, bur. 202, La Pocatière

## La Pocatière

## AVIS PUBLIC PROMULGATION DU RÈGLEMENT NUMÉRO 1-2015

AVIS PUBLIC est, par les présentes, donné aux contribuables de la Ville de La Pocatière par la soussignée, Danielle Caron, greffière de la Ville, de ce qui suit :

QUE, lors d'une séance du conseil municipal de la Ville de La Pocatière tenue le 9 février 2015, ledit conseil a adopté le règlement numéro 1-2015 régissant la démolition d'immeubles;

QUE tout intéressé peut prendre connaissance dudit règlement au bureau de la Ville de La Pocatière;

QUE ledit règlement entrera en vigueur conformément à la Loi.

Donné à La Pocatière ce 13 février 2015.

Danielle Caron, OMA  
Greffière

**LOGEMENTS À LOUER**  
Vérifiez nos disponibilités :  
2 1/2, 3 1/2, 4 1/2 et 5 1/2 pièces, chauffés, éclairés  
Situés du 901 au 911, 12e Avenue, La Pocatière

**LES LOGEMENTS CÔTE-SUD INC.**  
Marco Gingras, concierge : 418 856-6715  
Réal Delagrave, Montmagny : 418 248-7141  
Sans frais : 1 877 248-7141

**Rivière-Ouelle**  
PROVINCE DE QUÉBEC  
MUNICIPALITÉ DE RIVIÈRE-OUELLE  
M.R.C. KAMOURASKA

## AVIS PUBLIC

Est donné par le soussigné, Adam Ménard, directeur général et secrétaire-trésorier;

Que conformément à l'article 1007 du code municipal, le rôle général de perception a été déposé au bureau municipal. Il peut être consulté au bureau municipal situé au 106, rue de l'Église, à Rivière-Ouelle, aux heures d'ouverture.

Et qu'il sera procédé à l'envoi des comptes de taxes pour l'année 2015. La date limite du premier versement est le 26 mars 2015.

DONNÉ À RIVIÈRE-OUELLE, CE 10<sup>e</sup> JOUR DU MOIS DE FÉVRIER 2015.

Adam Ménard,  
directeur général et secrétaire-trésorier

## MUNICIPALITÉ DE SAINT-PHILIPPE-DE-NÉRI

Aux contribuables de la susdite municipalité

## AVIS PUBLIC

EST PAR LES PRÉSENTES DONNÉ aux personnes et organismes intéressés par un règlement modifiant le règlement de zonage.

1. Que lors de la séance tenue le 3 février dernier, le conseil de la municipalité a adopté le PREMIER projet de « règlement numéro 267 visant à modifier le règlement de zonage numéro 160 de la municipalité en modifiant diverses dispositions ».

2. Qu'une assemblée publique de consultation aura lieu le 3 mars 2015, à 19 h 30, à la salle du conseil sur le projet de règlement. Au cours de cette assemblée publique, le maire expliquera le projet de règlement ainsi que les conséquences de son adoption et entendra les personnes qui désirent s'exprimer à ce sujet.

3. Que le projet de règlement contient des dispositions propres à un règlement susceptible d'approbation référendaire.

4. Que le projet de règlement vise à modifier diverses dispositions. Ledit projet de règlement concerne l'ensemble des zones du territoire de la municipalité. L'illustration des zones concernées peut être consultée au bureau de la municipalité.

5. Que le projet de règlement peut être consulté par tout intéressé aux heures régulières de bureau, au 11, Côte de l'Église, Saint-Philippe-de-Néri.

DONNÉ À Saint-Philippe-de-Néri, ce 9<sup>e</sup> jour de février 2015.

Pierre Leclerc  
Secrétaire-trésorier

**STATISTIQUES DE LA SEMAINE**  
du 5 au 11 février 2015

**LES QUILLES À SAINT-PASCAL**  
Notre ÉVÉNEMENT DE L'ANNÉE 2015  
du 20 au 27 février

Des rabais LIQUIDATION FINALE sur nos 2014 jusqu'à 16 000\$

Venez profiter d'un essai GRATUIT de la CHRYSLER 200 2015 qui a été bien conseillée par l'émission québécoise RPM

**KAMOURASKA CHRYSLER**  
L'INCONTURNABLE!

www.kamouraskachrysler.com

CLASSEMENT GÉNÉRAL	POINTS	P.H.Q. DE LA SEMAINE	POINTS
1 : Mallette (3)	85	1 : Richard Roussel (6)	992
2 : Alimentation L. Dubé (2)	82,5	Transpro BLS St-Philippe	992
3 : Le Roy du Déneigement (5)	72,5	2 : Rémi St-Onge (3)	964
4 : Excavation Yvan Pelletier (1)	63,5	Mallette	964
5 : Transpro BSL St-Philippe (6)	62,5	P.H.S. DE LA SEMAINE	POINTS
6 : Construction Sébastien Pelletier (4)	54	1 : Richard Roussel (6)	286
<b>PLUS HAUT SIMPLE FÉMININ</b>		Transpro BLS St-Philippe	286
PRÉSENTÉ PAR : ASIA		2 : Frédérick Bernier (1)	267
P.H.S.F. 4- Johanne Beaulieu		Excavation Yvan Bernier	267

**Ligue Éclair Jeudi 19 h**  
si vite, si bon!

**provigo**  
Saint-Pascal  
Alimentation Louis Grenier inc.  
501, avenue Patry  
Saint-Pascal (Québec) G0L 3Y0  
Tél. : 418 492-1034

Ouvert de 7 h à 21 h tous les jours  
Service de livraison à domicile

**CLASSEMENT GÉNÉRAL DE LA SAISON :**

3 : Construction Dumais Pelletier	262,5
7 : Distribution Marco Lizotte	219
5 : Tabagie Lunik	218
2 : Équipements Patrick Bérubé	210,5
6 : Taxi du Moulin St-Pacôme	185
1 : Toyota Rivière-du-Loup	182
8 : Hôtel Victoria	172,5
4 : Entreprise Doris Pelletier	170,5

**P.H.S. DE LA SEMAINE**

8 : Daniel Ouellet	Hôtel Victoria	279
3 : J.-François Maurais	Const. Dumais Pelletier	269
1 : Richard Roussel	Toyota Rivière-du-Loup	269

**M. MOYENNES DE LA SAISON**

3 : J.-François Maurais	Const. Dumais Pelletier	225,5
7 : Marco Lizotte	Dist. Marco Lizotte	221,6

**P.H.Q. DE LA SEMAINE**

3 : J.-François Maurais	Const. Dumais Pelletier	1046
7 : Marco Lizotte	Dist. Marco Lizotte	970
8 : Daniel Ouellet	Hôtel Victoria	941

**RESTAURANT LE BEC FIN**

PHS : François Gagné-Bérubé	289	moy.	191
PHS : Mario Lépine	246	moy.	162
PHS : Daniel Ouellet	279	moy.	213
PHS : Isidore Roy	277	moy.	211
PHT : Mario Lépine	639	moy.	162
PHT : François Gagné-Bérubé	712	moy.	191
PHT : Isidore Roy	735	moy.	211
PHT : Réjean Joseph	652	moy.	183

## BÉTONNIÈRES DU GOLFE INC. vous présentent L'ÉTOILE DE LA SEMAINE

**JEAN-FRANÇOIS MAURAIS**  
PHQ : 1046

**CARQUEST**  
Tournoi provincial Coupe Chrysler 7 au 15 mars 2015  
Fiche d'inscription et règlements du tournoi à la page d'accueil :  
www.quillesstpascal.ca



**PRIÈRES**

Prière infallible à la Vierge Marie. Fleur toute belle du Mont Carmel, vigne fructueuse, splendeur du ciel, mère bénie du fils de Dieu, assistez-moi dans mes besoins. Ô étoile de mer, aidez-moi et montrez-moi ici même que vous êtes ma mère. Ô Sainte-Marie, mère de Dieu, reine du ciel et de la terre, je vous supplie du fond du cœur de m'appuyer dans

cette demande. (Formulez ici sa demande). Personne ne peut résister à votre puissance. Ô Marie, conçue sans péché, priez pour nous qui avons recours à vous (3 fois). Sainte-Marie, je remets cette cause entre vos mains (3 fois). Faire cette prière 3 jours de suite et vous devez ensuite la publier et la faveur sera obtenue. K.B. (18/02)

Remerciement à Sainte-Thérèse-de-l'enfant-Jésus,

pour faveur obtenue avec promesse de publier. G.R. (18/02)

Remerciement au Saint-Esprit, pour faveur obtenue avec promesse de publier. J.L. (18/02)

Remerciements à Saint-Jude, pour faveur obtenue avec promesse de publier. H.B. (18/02)

Remerciement au Saint-Esprit, pour faveur obtenue avec promesse de publier. J.L.C. (18/02)

**RECHERCHE**

Recherche maison ou terrain zoné blanc, d'une grandeur suffisante pour y garder quelques animaux. Saint-Pascal et les environs. Toute offre sera considérée. (04/03)

418 492-9744

Recherche vieux bois de grange. Courriel: guillaume@espace-bois.ca. Guillaume. (25/02)

**RENCONTRES**

Femme, quarantaine, cherche amitié avec femme, ou copain sérieux, non-fumeur, près de Saint-Fabien. (18/02)

418 576-1157

Service rencontre. Relations long terme. Essayez gratuitement!! 1 888 451-7661. Appelez # 7878 ou 1 866 634-8995. Adulte 1 à 1 en direct appelez: 1 877 347-9242 ou #5015. Rencontrez des femmes célibataires de votre région. 1 888 571-5763 (18+). (11/03)

Service rencontre. Relations long terme. Essayez gratuitement!!! 1 888 451-7661. Appelez # 7878 ou 1 866 634-8995. Adulte 1 à 1 en direct appelez: 1 877 347-9242 ou #5015. Rencontrez des femmes célibataires de votre région. 1 888 571-5763 (18+). (11/03)

**SERVICES FINANCIERS**

Abaissez/Paiements! Consolidation de dettes. Un paiement par mois pour balancer votre budget. Carte de crédit, Hydro, impôt, TPS/TVQ, saisie, téléphone, câble, recouvrement, etc. Consultation sans frais et sans obligation. 7j/7 de 8h à 20h au 1 888 371-0661. (25/02)

CREDIT700.CA. Prêt de 700\$. Aucune enquête de crédit. 1 855 527-4368. Appliquez en ligne. www.credit700.ca. (25/02)

**DIVERS À VENDRE**

Souffleuse 7' pour tracteur, très propre, 1 600\$. (18/02)

418 551-1488

Chenilles TJD, étaient sur VTT Arctic Cat, à l'état neuf, laissées à bon prix. (04/03)

Sirap d'érable production printemps 2014, méthode traditionnelle, sans tubulure. (18/02)

Lot d'aspirateurs centraux usagers (reconditionnés). Plusieurs modèles disponibles: Beam, Duovac, Electrolux, Eureka, Aspiratex. Idéal pour chalet, garage, atelier. (inf)

Scieries mobiles à partir de 4 397\$. Coupez bois de toutes dimensions avec votre propre scierie à ruban portative. Info & DVD gratuits, www.ScieriesNorwood.ca/400QN. 1 800 408-9995, poste: 400QN. (04/03)

**LOCAUX COMMERCIAUX**  
**À louer**  
**Saint-Pascal (centre-ville)**  
489, avenue D'Anjou.  
Disponibles immédiatement: 1 432 pi. ca. rez-de-chaussée et 1 400 pi. ca. sous-sol chauffés, éclairés, climatisés.  
**418 589-5196**

**RE/MAX**  
*Au service du monde agricole*  
FERMES • FERMETTES • TERRES  
TERRES À BOIS • ÉRABLIÈRES



**SERVICES-CONSEILS**  
VENDRE, ACHETER OU LOUER

**Bertrand Côté**

Courtier immobilier

**RE/MAX** Avantages

AGENCE IMMOBILIÈRE

Bur.: 418 835-3535

Cell.: 418 933-9209

bertrand.cote99@videotron.ca

VISITEZ LES PROPRIÉTÉS SUR  
**WWW.COURTIERAGRICOLE.COM**

**APPARTEMENTS À LOUER**  
**LA POCATIÈRE**  
3 1/2 et 4 1/2  
chauffés, éclairés  
près de tous les services  
649, 651, 653, Du Verger  
Pas d'animaux, très propres, service de conciergerie, buanderie, stationnement déneigé. À partir de 410\$/mois. Références exigées.  
Demandez Jean-Philippe:  
**418 860-7731**

**APPARTEMENT À LOUER**  
4 1/2 pièces, chauffé, éclairé  
Centre-ville de La Pocatière  
Endroit tranquille  
Disponible immédiatement  
**418 856-3203**  
**418 856-5727**

«Un agréable divertissement, un conte fantastique à la fois universel et bien ancré dans la réalité québécoise.» (Éric Morault, Le Soleil).

**HENRI HENRI**

ASSOCIATION DES CINÉMAS PARALLÈLES DU QUÉBEC

**CINÉ-CLUB L'IMAGINAIRE**

CENTRE GO 7A, Place de l'Église Saint-Jean-Port-Joli Téléphone: 418 598-7255 www.centre-go.com

**SAMEDI 21 - MERCREDI 25 - JEUDI 26 FÉVR. 19h 30**

**Le Scénario**  
cinéma  
**CARREFOUR LAPOCATIÈRE**  
INFO: 418 856.1319  
www.cinemasenario.com

**DE GREY**  
**ASTÉRIX 2D**  
**BOB L'ÉPONGE: LE FILM: ÉPONGE À COURT D'EAU 2D**  
**BIRMANIE**

**Horaires du 20 au 26 février 2015**  
**CINQUANTE NUANCES DE GREY (16+ ÉROTISME)**  
Tous les soirs: 20h00 / Sam. & Dim.: 13h45 - 20h00  
**ASTÉRIX: LE DOMAINE DES DIEUX (G)**  
2D - Vendredi: 19h30 / Sam. & Dim.: 14h00 - 19h30  
3D - Lundi à Jeudi: 19h30  
**L'ASCENSION DE JUPITER - 2D (G/DJ)**  
Tous les soirs: 19h45 / Sam. & Dim.: 13h30 - 19h45  
**BOB L'ÉPONGE LE FILM: ÉPONGE À COURT D'EAU - 2D (G)**  
Tous les soirs sauf lundi: 19h30 / Sam. & Dim.: 14h00 - 19h30  
**LES AVENTURIERS VOYAGEURS: BIRMANIE**  
Lundi: 19h30

**SANTO-PACOME**  
**CINEMA LOUISE**  
real 3D  
100% numérique  
Représentation tous les jours à 19 h 30  
**DU VENDREDI 20 AU JEUDI 26 FÉVRIER**  
REP. SPÉCIALE SAMEDI ET DIMANCHE 14 H

**ASTÉRIX**  
**LE SEPTIÈME FILS**

**418 852-2891** www.cinematlouise.com

**ROYAL LEPAGE**  
**KAMOURASKA-L'ISLET**  
100 ANS DEPUIS 1913

**L'équipe par excellence dans le Kamouraska**

FRANCHISÉ INDÉPENDANT ET AUTONOME DE ROYAL LEPAGE  
414, 4<sup>e</sup> avenue Painchaud, La Pocatière  
Tél.: 418 856-3625 • Téléc.: 418 856-1613  
Courriel: royallepagekl@qc.aira.com

Retrouvez toutes nos propriétés et plus de détails sur notre site internet: **www.royallepagekamouraskalislet.ca**

Scannez ce code QR avec votre téléphone intelligent pour consulter toutes nos propriétés à vendre (plus de 150).

**Germain Fortin** 418 371-0805 Courtier agréé  
**Covinne Fortin** 418 856-6540 Courtier agréé  
**Pascal C. Alain** 418 492-2569 Courtier  
**Jean-Marc Dionne** 418 856-5554 Courtier  
**Aline Ouellet** 418 860-6723 Courtier  
**Geneviève Dionne** 418 856-5554 Courtier  
**Maryse Corbin** 418 860-9424 Courtier  
**Philippe Méthé** 418 894-3363 Courtier  
**Hélène Tousignant**, adjointe 418 856-3625

**Nouveau mandat**  
ST-DENIS, 10, route 287 - Résidence 1 étage 1/2 avec 4 c.c. Très bien rénovée int. et ext. Grande cuisine, armoires bois franc, bain tourbillon. Terrain 275 X 85 pi. env. Hangar 25 X 36 pi. au cœur du village. **Pascal Alain** 418 492-2569

**Nouveau mandat**  
LA POCATIÈRE, 401, 4<sup>e</sup> avenue Painchaud - Grande maison ancestrale, située centre-ville. Cachet unique, offre de grandes pièces chaleureuses avec sa fenestration abondante. 4 c.c., 2 s. de bains, 1 s. d'eau. Grande salle familiale à l'étage. **Maryse Corbin** 418 860-9424

**Nouveau mandat**  
ST-PASCAL, 678-680, rue Taché - Grande propriété centre-ville sur 3 étages, au cachet d'antan idéal pour professionnel. 5 c.c., 2 s. bains, espace boutique et bureau au R.C. Atelier 40 X 22 isolé sur 2 niveaux, porte double. **Maryse Corbin** 418 860-9424

**Nouveau mandat**  
ST-ONÉSIME, 65, Chemin du Village - Charmante petite maison 30 X 22 avec cachet d'autrefois et poutres et plafonds antiques. Datant de 1900 et beaucoup de rénovations ont été effectuées. C'est à voir! **Jean-Marc Dionne** 418 856-5554

**ST-PAMPHILE, 218, Rang St-Camille** - Grande maison rénovée pouvant servir de chalet avec lot à bois. Plus de 4 millions de pieds carrés avec bois mature de + de 50 ans. Camp forestier sur le lot. Près de 5 000 épinettes de Norvège. **Pascal Alain** 418 492-2569 **Maryse Corbin** 418 860-9424

**ST-ROCH-DES-AULNAIES, 210, route de la Seigneurie** - Maison de campagne centralisée avec beaucoup de cachet. Très grand terrain. Ancienne cuisine d'époque, 3 chambres, poêle à bois antique inclus. La voir vous dévoilera d'autres secrets! **Corinne Fortin** 418 856-6540 **Pascal Alain** 418 492-2569

**STE-ANNE-DE-LA-POCATIÈRE, 1 539, Route 230 Est** - Grand de résidence 3 c.c. Garage attaché sur grand terrain de 27 359 p.c., autre grand garage 30 X 60. Située sortie de la ville, donc en paroisse «taxis moins élevées» et beaucoup de plus. C'est à voir! **Jean-Marc Dionne** 418 856-5554

**ST-DENIS, 53, chemin de la Grève Ouest - LE FLEUVE AU KAMOURASKA**. Spacieux chalet 3 saisons, meublé, unique en son genre. Site exceptionnel et rare de 31 789 pc. 189 pi de façade sur le fleuve, terrain aménagé, remise et tennis. **Maryse Corbin** 418 860-9424

**ST-PACOME, 20, rue Chamberland** - Plain-pied avec abri d'auto sur un immense terrain de 258 X 100, rare dans le secteur. Maison en brique 46 X 28 avec 3 c.c. au R-C et possibilité de 2 c.c. au S-S. **Jean-Marc Dionne** ou **Geneviève Dionne** 418 856-5554

**LA POCATIÈRE, 305, 11<sup>e</sup> avenue Bouchard** - Propriété 42 X 28 pi. Située centre-ville. 5 c.c. dont 3 au R-C. 2 s. de bains. Espace bureau. S. familiale avec poêle comb lente. Terrain 85 X 110 pi. Abri d'auto, remise et cabanon 8 X 6 pi. **Maryse Corbin** 418 860-9424

**LA POCATIÈRE, 400, 8<sup>e</sup> avenue** - Située centre-ville. Propriété 3 c.c. S. de bains refaite à neuf. Entrée ext. au s-sol. Grand patio. Terrain aménagé avec cabanon. Paiements mensuels équivalents le prix d'un loyer, mais étant chez-vous. **Maryse Corbin** 418 860-9424

**ST-PASCAL, 590, avenue Dumais** - Une 2 étages de 4 c.c. et + avec ajout Bien entretenu. Beaucoup de potentiel! Terrain intime d'été. Au prix de l'évaluation. **Aline Ouellet** 418 860-6723





**RE/MAX** Éléance inc.  
Agence immobilière

418 856-1352 • 418 598-6031 (Bureau)



**Thérèse Rioux**  
courtier immobilier

**Gilles Couture**  
courtier immobilier agréé

**René Bélanger**  
courtier immobilier

*L'immobilier différemment..*



**Vous trouverez plus de 100 propriétés à voir sur : [www.gillescouture.com](http://www.gillescouture.com)**



**Saint-Pascal**



**575, rang 2.** Résidence à visiter pour son charme et la qualité des aménagements. Ses 11 pièces, dont 4 chambres, réparties sur 2 niveaux sont spacieuses et éclairées. Dans un environnement champêtre avec de belles vues d'horizon. A quelques minutes du centre-ville.

**Saint-Pascal**



**726, rang 4 Est.** Un heureux compromis entre 2 époques, par cette résidence de 1 850 entièrement rénovée pour ses principales composantes ainsi que le RDC alors qu'à l'étage, la restauration à l'image des propriétés du 19<sup>e</sup> siècle est toujours possible. Le prix demandé est hautement compétitif et très abordable.

**Saint-Joseph**



**155, route de l'Église.** Résidence rénovée en 2006 et 2008. Refaits à neuf le solage, l'isolation, la couverture, la fenestration, la cuisine et plus; quatre chambres, sous-sol semi aménagé. Grande terrasse côté soleil de fin de journée. Libre à court terme.

**Mont-Carmel**



**NOUVEAU**  
**82, rang de la Montagne.** Certaines propriétés nous réconcilient avec la douceur de vivre, cette résidence unique restaurée aux règles de l'art offre de l'espace, beaucoup de lumière et possède une énergie à découvrir. Tout a été retouché en respectant ses origines. Le terrain bénéficie d'arbres matures, arbres fruitiers et remise. Terrasse 650 p.c. avec solarium.

**Mont-Carmel**



**379, Bois Francs.** En respectant votre budget vous pouvez vous permettre d'avoir un chez soi de qualité et tout l'espace souhaité. Résidence de 4 chambres, fenestration PVC, toiture acier, installation septique conforme, etc. Garage et très belle vue d'horizon. Un choix gagnant pour longtemps.

**La Pocatière**



**404, 9<sup>e</sup> Avenue.** Au coeur de la ville, cette résidence aménagée sur 3 niveaux a été conçue pour la famille avec ses 4 chambres dont 3 à l'étage. Sous-sol aménagé avec salle familiale, salle de jeux, bureau, foyer. Beaucoup d'espace de rangement. Garage avec terrasse sur le toit.

**La Pocatière**



**240, de la Sablière.** Sur un site dominant, cette propriété bénéficie d'une belle intimité et d'un point de vue enviable sur l'horizon. La résidence, extérieur brique/acier accueillera bien la famille, avec ses 3 chambres, poss. 4, 2 salles d'eau et une salle familiale au sous-sol. Libre immédiatement.

**La Pocatière**



**402, 3<sup>e</sup> Rue.** Au coeur de la ville, dans un environnement qui offre l'intimité recherchée, cette résidence d'une autre époque offre présentement un cachet unique et une touche d'exotisme, 3 chambres et 2 salles d'eau. Terrasse arrière, remise et jardin.

**La Pocatière**



**Terrain 71,000 p.c.**  
**Route 132.** Le choix de votre emplacement pour votre entreprise/commerce est crucial et fera la différence dans le succès de votre projet. Sortie de l'autoroute à La Pocatière, le dernier terrain disponible, 71 184 p.c. desservi. Plus qu'un achat, un investissement.

**Sainte-Anne-de-la-Pocatière**



**90, Montagne Thiboutot.** Vous pouvez vous offrir cette impressionnante résidence car elle est proposée à prix plus qu'intéressant. L'espace se conjugue avec la luminosité grâce à ses 5 portes de jardin et autant de terrasses. Vous bénéficiez d'une vue d'horizon qui procure un sentiment d'évasion. Avec quelques travaux de mise à niveau ce sera la résidence d'une vie. ?

**Sainte-Anne-de-la-Pocatière**



**565, chemin des Sables Est.** Superbe occasion d'acquies une propriété tout inclus : résidence, garage/remise, gazebo, air pur et grand espace. Construction 1971, extérieur et fenestration récents. Grande salle familiale au sous-sol. Installation septique conforme. Une inscription gagnante.

**Sainte-Anne-de-la-Pocatière**



**106, rue Hudon.** Tout à la même adresse, cette propriété unimodulaire de 14x63, sous-sol aménagé + garage + terrasse à prix réellement abordable. Beaucoup d'espace et de rangement. Libre à court terme. Dites au revoir à votre propriétaire.

**Saint-Roch-des-Aunaies**



**495, de la Seigneurie.** Charmante résidence de campagne, toute enveloppante par la disposition des pièces et le choix de matériaux. 1 chambre au RDC et 2 à l'étage. Grand terrain avec aménagement conçu pour l'intimité. Remise/atelier. Alternative intéressante pour respecter son budget.

**Saint-Jean-Port-Joli**



**327, des Anciens Canadiens.** Située dans un secteur résidentiel paisible, cette résidence impeccable de 3 chambres et 2 salles d'eau, possède un sous-sol 100% aménagé avec une grande salle familiale, 6<sup>e</sup> étage hall d'entrée donnant sur les airs ouvertes, planchers de bois franc et céramique.

**Saint-Jean-Port-Joli**



**90, de Gaspé Ouest.** Dans une classe à part, cette propriété unique offre un heureux mariage entre la résidence d'époque et le confort contemporain. Vous aimerez l'énergie dégagée par l'harmonie des matériaux et des couleurs. A quelques pas du coeur du village, un rendez-vous avec la distinction vous attend.

**Saint-Jean-Port-Joli**



**NOUVEAU**  
**25, du Roy Ouest.** Unique au coeur de Saint-Jean, cette propriété qui bénéficie d'un point de vue privilégié sur le parc des Trois-Barrés et le fleuve, propose un cottage de 2 étages avec verrière, garage attaché et autres particularités à découvrir. Grand terrain avec entrepôt-garage et bureau de 30X56 plus remise.

**Lac Trois-Saumons**



**147.** En retrait de la voie publique, propriété environnée par un boisé qui lui confère une belle intimité. Résidence de 2 chambres avec garage attaché, isolé, air climatisé. Terrain bien aménagé avec gazebo fermé, remise. Libre immédiatement.

**Saint-Aubert**



**294, 3<sup>e</sup> Rang Est.** Fermette de 105 arpents, terre sablonneuse (50% culture, 50% boisé) + résidence de 5 ch. Garage/étalbe, remise/atelier, cabane à sucre (1500 entailles) et autres. Plantation 9000 épinettes. Belle vue d'horizon. Beaucoup d'équipements inclus.

**L'Islet**



**51, 11<sup>e</sup> Rue.** Résidence de qualité, construction 2007. 2 chambres, planchers de bois franc et céramique. Belle finition, travail soigné. Pièces de jour ouvertes et généreuses. Sous-sol prêt à recevoir la finition. Grande terrasse avec auvent, remise.

**L'Islet-sur-Mer**



**468, des Pionniers Ouest.** Construction de 1890, restaurée avec passion. Dans un décor champêtre avec fleuve et montagnes à l'horizon, cette résidence unique aménagée sur 3 niveaux répond aux attentes de qualité et d'authenticité.

**Mont-Carmel**



**17-19 des Bois-Francs.** Voici pour vous la possibilité d'obtenir un commerce rentable et un appartement (5 1/2). Bar avec permis de spectacles (3 jours/semaine). Bâtisse bien entretenue avec grand stationnement pavé. Inclus tout l'équipement de bar.

**La Pocatière**



**1102, 4<sup>e</sup> Avenue.** Premier investissement? Immeuble de 2 logements loués jusqu'en juillet 2015. Revenus bruts annuels de 9 600 \$. Situé à proximité du centre-ville. Même locataire depuis de nombreuses années.

**Sainte-Perpétue**



**NOUVEAU**  
**242, Principale Sud.** Maison bien entretenue et ayant reçu des rénovations récentes telles que fondation et entrée électrique. Le sous-sol est partiellement aménagé. Terrain de 10 626 p.c.

**Saint-Jean-Port-Joli**



**270, de Gaspé Ouest.** Unique comme conception dans le secteur, cette propriété répondra aux critères des plus exigeants. Située en bordure du fleuve, cette construction 2013 est conçue en fonction du site. Pleine fenestration afin de vivre la danse des arêtes, foyer, 3 ch. avec porte-jardin, 3 salles d'eau. Plus qu'un achat, un investissement.

**Saint-Cyrille**



**1320, route 285.** Châlet 4 saisons entièrement rénové situé en bordure d'une rivière avec solarium surplombant cette dernière. A vivre ces moments d'abandon dans cet environnement naturel avec la présence d'un cours d'eau si près. 2 chambres, gazebo et garage.

**Saint-Cyrille**



**22, chemin de Lessard Est.** Coquette et charmante propriété incluant résidence et garage (22x30 pieds) isolé et chauffé. Refait à neuf, impeccable, 3 chambres, 2 salles d'eau. Résidence de dimension modeste, bien pensée et confortable. Le garage construction 2006, hauteur 10', porte (9X14). Disponible rapidement.

**L'Islet**



**83-87, 7<sup>e</sup> Rue.** Immeuble à revenus, triplex de qualité supérieure entièrement refait à neuf. Trois grands 4 1/2 ultra-propres. Planchers bois franc, céramique, flottant. Tout près de tous les services. Revenus annuel de 17 172 \$. Plus qu'un achat, un investissement de qualité.



Profitez d'une estimation sans frais et sans obligation de la valeur marchande de votre propriété avec RE/MAX Éléance

Classé 22<sup>e</sup> au Québec sur 2 978 courtiers RE/MAX EN 2013



# Invitation spéciale pour



## Notre ÉVÉNEMENT DE L'ANNÉE 2015

du 20 au 27 février

Des rabais LIQUIDATION FINALE sur nos 2014 jusqu'à 16 000\$

Wow! Quand viendrez-vous vous gâter?



Venez profiter d'un essai **GRATUIT** de la **CHRYSLER 200 2015** qui a été bien conseillée par l'émission québécoise RPM

En plus, on veut vous gâter en vous offrant une **carte cadeau Tim Hortons** à l'essai et si vous achetez le véhicule, on vous remet **3 500\$ de rabais** et on peut le financer à **3,49% jusqu'à 96 mois.**



Chez nous, on vous apprécie!

*David Seault*

**LE MEILLEUR SERVICE OUVERT JUSQU'À MINUIT** du lundi au vendredi  
Département des **VENTES OUVERT** tous les soirs du lundi au vendredi, de 8 h à 21 h

*Vous êtes important pour nous!*

**KAMOURASKA**  
CHRYSLER  
L'INCONTOURNABLE!

CHRYSLER

Jeep

DODGE



RAM

255, av. Patry, Saint-Pascal  
(autoroute 20, sortie 465)

**418 492-3432 • 1 800 363-3432**



Plus de 200 véhicules, disponible avec vidéo sur  
[www.kamouraskachrysler.com](http://www.kamouraskachrysler.com)



# LIQUIDATION de nos derniers 2014

MAZDA 6 GS 2014



2 en inventaire

DÉMONSTRATEUR

Aussi Mazda 6 GX 2014

25 995\$ + taxes

MAZDA 3 2014



7 en inventaire

0%\* OU Rabais de 2 000\$

MAZDA 5 2014



5 en inventaire

0%\* OU Rabais de 4 500\$

Faire le meilleur achat selon le Guide de l'auto 2015 et ton budget 2015, t'es rendu là.

FINANCEMENT À L'ACHAT À

0%<sup>†</sup>

+

AUCUN PAIEMENT AVANT 90 JOURS<sup>Ω</sup>



Modèle GT illustré

MAZDA3 SKYACTIV GX 2015

À PARTIR DE

89\$\* | 0\$

AUX 2 SEMAINES LOCATION 36 MOIS

COMPTANT

LE GUIDE 2015 DE L'AUTO.

MEILLEUR ACHAT VOITURE COMPACTE

+ 500\$ DE REMISE EN ARGENT\* OBTENEZ POUR TOUS LES MODÈLES MAZDA3 ET MAZDA3 SPORT 2015



Modèle Mazda CX-5 GT illustré

MAZDA CX-5 SKYACTIV GX 2RM 2015

À PARTIR DE

139\$\* | 0\$

AUX 2 SEMAINES LOCATION 60 MOIS

COMPTANT

LE GUIDE 2015 DE L'AUTO.

MEILLEUR ACHAT VUS COMPACT DE MOINS DE 40 000\$

LES 4 ROUES MOTRICES POUR 26\$ DE PLUS! AUX 2 SEMAINES

Mazda GARANTIE INCLUSE ILLIMITÉE

VROUM-VROUM



Pour de plus amples renseignements sur Mazda Illimitée, consultez mazdaillimitee.ca. \*Offres valables pour la location aux deux semaines d'une Mazda3 GX 2015 (D4XK65A00), d'un Mazda CX-5 GX 2RM 2015 (NWXK65AA00) ou d'un Mazda CX-5 GX 4RM 2015 (NWXK85AA00) de base neufs en stock, ce qui équivaut à 78/130/130 versements aux deux semaines de 89\$/139\$/165\$ pour 36/60/60 mois, avec un acompte de 0\$. Offres valables pour la location aux deux semaines d'une Mazda3 GT 2015 (D4TL85AA00) ou d'un Mazda CX-5 GT 4RM 2015 (NXTL85AA00) illustrés neufs en stock, ce qui équivaut à 78/130 versements aux deux semaines de 174\$/195\$/ pour 36/60 mois, avec un acompte de 0\$. Les versements de location incluent les frais de transport et de préparation de 1 695\$ (Mazda3)/1 895\$ (Mazda CX-5) ainsi que la surcharge de 100\$ pour le climatiseur (le cas échéant). L'immatriculation, les assurances et les taxes sont en sus. La première mensualité est payable à la livraison. Limite de 20 000 km par an. Frais de 8 c par kilomètre excédentaire. Offres de location réservées aux clients au détail admissibles. Les offres de location peuvent varier selon la région et le modèle. †Obtenez 500\$ en remise en argent à la location de tous les modèles Mazda3 2015 ou Mazda3 Sport 2015. Si la remise en argent est appliquée à l'offre de location, le montant de 500\$ sera déduit du prix négocié avant l'application des taxes. Offre valable du 31 février au 2 mars 2015. †Le taux annuel de financement à l'achat de 0% jusqu'à 84 mois est offert pour les modèles Mazda 2014 et 2015 neufs sélectionnés en stock. Les modalités peuvent varier selon le modèle. Selon une entente type pour le financement d'un montant de 25 000\$, avec un acompte de 0\$, les mensualités sont de 520,83\$, les frais de crédit sur une période de 48 mois, de 0\$ et l'obligation totale de financement, de 25 000\$. †L'offre d'aucun paiement avant 90 jours (paiement différé) est valable après approbation du crédit pour tous les modèles Mazda 2014 ou 2015 neufs en stock et s'applique au financement à l'achat. Aucuns frais d'intérêt ne seront calculés pendant les 60 premiers jours du contrat de financement et le contrat sera prolongé en conséquence. Après cette période, les frais d'intérêt seront calculés et l'acheteur commencera à effectuer ses paiements mensuels pour la durée du contrat. Les clients sont responsables du paiement de tout versement initial (le cas échéant), des frais d'immatriculation, de permis et d'assurance au moment de la signature du contrat. L'immatriculation, les assurances et les taxes sont en sus. Le concessionnaire peut devoir passer une commande ou effectuer un échange pour certains véhicules. Ces offres sont valables du 31 février au 2 mars 2015 ou jusqu'à épuisement des stocks. Les prix peuvent faire l'objet de changements sans préavis. Le concessionnaire peut louer ou vendre à prix moindre. Visitez [mazda.ca](http://mazda.ca) ou passez chez votre concessionnaire pour connaître tous les détails.

\*Sujet à l'approbation du crédit. Voir détails chez

dubemazda.com  
**DUBÉ**

5, RUE ERNEST-PARADIS  
RIVIÈRE-DU-LOUP

1 888 960-4603



Steve Dubé  
Propriétaire  
418 862-8137



Dean Dubé  
Propriétaire  
418 860-3426



Mathieu Daris  
Conseiller  
418 551-5337



Francis Jalbert  
Conseiller  
418 863-3798



Jean-François Dubé  
Directeur des ventes  
418 894-2870



## LE PARRAINAGE CIVIQUE

# Devenir une personne significative pour quelqu'un

Depuis octobre 2012, Entraide Pascal-Taché coordonne le développement du parrainage civique dans Montmagny-L'Islet. Il s'agit d'un programme qui fait appel à des bénévoles pour soutenir des personnes marginalisées en vue d'une meilleure intégration sociale. En ce moment, l'organisme compte une vingtaine de jumelages et est toujours en recrutement.

RICHARD LAVOIE



« Le parrainage civique vise à trouver des personnes qui ont un peu de temps à donner à ceux qui ont moins de chance dans la vie », de dire le chargé de projet Daniel Lacombe. Le parrain ou la marraine accepte d'investir quelques heures par mois, ou plus si voulu, pour parler avec la personne jumelée – son filleul ou sa filleule –, lui rendre visite, faire des activités en commun.

Tel que l'indique son nom, ce programme est offert dans les MRC de Montmagny et de L'Islet. Il est issu d'une collaboration entre plusieurs organismes qui soutiennent des personnes ayant des problématiques de

santé physique ou mentale.

« Moi, je fais de l'accompagnement avec une personne autiste. Le but c'est de briser l'isolement. Personnellement, c'est ça qui m'a amené à travailler avec ces gens. Ils sont souvent entre eux. Je crois qu'on peut les intégrer un peu plus à la société », de soutenir M. Lacombe. « L'idée, ce n'est pas de jouer aux psychologues, mais bien de les accompagner », ajoute-t-il, soutenant que « ces expériences sont très enrichissantes ».

Précisons que pour faire de l'accompagnement l'on n'a pas besoin de formation par-

ticulière. Les bénévoles sont toutefois encadrés par l'Entraide et des gens expérimentés avec ces clientèles.

Bien souvent, les intervenants d'organismes tels le Centre de santé et de services sociaux, le Trait d'Union ou autre, avec qui l'organisme travaille en collaboration, vont contacter L'Entraide Pascal-Taché pour proposer des jumelages. « Nous faisons affaire avec des personnes déjà encadrées. L'accompagnement ajoute à une thérapie en soi. Et nous n'avons pas de cas lourd », de préciser le chargé de projet.

### Fonctionnement

L'Entraide rencontre les personnes intéressées, évalue leurs aptitudes ou leurs besoins, effectue les parrainages et apporte le soutien nécessaire au maintien et au progrès de la relation. L'on veut bien sûr favoriser un engagement régulier, à long terme, et créer une relation significative et positive basée sur l'amitié et l'entraide, spécifie-t-on. Mentionnons que lors du recrutement il y a un contrôle des antécédents judiciaires des personnes intéressées par un parrainage.

Il y a des activités individuelles, avec les mar-

raines et parrains et des activités de groupes comme, par exemple, la cueillette des pommes, la cabane à sucre, « des activités de saison », de dire le chargé de projet. Ces activités sont d'ailleurs en développement.

Au mois d'avril 2014, Parrainage civique a tenu à Montmagny l'événement « Parrain d'un jour ». Cela sera répété en avril 2015, cette fois dans la MRC de L'Islet.

### Belle expérience

« Vous savez, au départ, je pensais que c'est moi qui allais aider. C'est sûr que j'aide mon filleul. On rit ensemble. On a du plaisir. Mais je ne pensais pas qu'il allait m'apporter autant. Il a fait de moi une meilleure personne », de dire sincèrement Daniel Lacombe, qui encourage les gens à vivre cette expérience humaine, dont on retire énormément de positif.

Le siège social de Parrainage civique Montmagny-L'Islet se trouve à L'Islet, au 147 rue Labbé. Pour plus d'informations, on peut appeler au 418 607-0545 ou écrire à pascal-tache@globetrotter.net. On peut aussi visiter le site du Regroupement du Parrainage civique du Québec au [www.parrainmaraine.com](http://www.parrainmaraine.com) ou se procurer le document explicatif au siège social et à Montmagny, au Trait d'union et à L'Arc-en-Ciel.

Départs  
des cours  
Août 2015

INCRIVEZ-VOUS  
DÈS  
MAINTENANT



# Fierbourg

CENTRE DE FORMATION  
PROFESSIONNELLE

Formations du  
secteur HORTICOLE :

- ★ Arboriculture-élagage
- ★ Fleuristerie
- ★ Horticulture et jardinerie
- ★ Production horticole
- ★ Réalisation d'aménagements paysagers



Information et inscription  
800, rue de la Sorbonne  
Québec (Québec) G1H 1H1  
Tél. : 418 622-7821  
Sans frais : 1 877 992-3792

Alternance travail-études Horaire 3 jours par semaine

Pour des formations sur mesure renseignez-vous  
sur le service aux entreprises et aux individus.

Vous avez de l'expérience? Faites-la reconnaître grâce à la  
reconnaissance des acquis et des compétences.

FIERBOURG.COM

Commission scolaire des  
PREMIÈRES-SEIGNEURIES

6076200

Les  
Arts  
de la scène  
de Montmagny

en collaboration  
avec

le **pl@coteux**  
Journal coopératif  
L'hebdomadaire de la Côte-du-Sud  
ÉDITION KAMOURASKA-L'ISLET  
ÉDITION MONTMAGNY

vous présentent

## H'SAO

Le groupe montréalais d'origine tchadienne **H'Sao**, composé de trois frères et leur ami d'enfance, parcourt le monde depuis presque 15 ans pour livrer des prestations énergiques avec un son qui fait le pont entre plusieurs genres musicaux comme le gospel, les musiques traditionnelles africaines, le soul, le jazz et le R&B.



Incontestable virtuose de la musique *a cappella*, **H'Sao** met au-devant des compositions leur premier instrument : la voix!

De passage à Montmagny pour présenter les chansons et musiques de leur 3<sup>e</sup> album intitulé *Oria*, **H'Sao** chante en français, en anglais, en arabe, en sara et en kabalaye pour traiter de sujets comme la paix, la justice sociale, la religion et l'amour, pour ne nommer que ceux-là.

Tous musiciens autodidactes, les membres de **H'Sao** accompagnent leurs voix aux sons de la guitare, de la basse, des claviers et de la batterie. Un mariage musical qualifié d'original,

bien senti et maîtrisé, ce qui leur a d'ailleurs valu une nomination par l'ADISQ dans la catégorie *Album de l'année – Musique du monde* pour leur plus récent album.

Découvrez le son unique, vibrant et pétillant du groupe **H'Sao**, le samedi 28 février 20 h, à l'ancien cinéma Taché!

Information : 418 241-5799

1 866 641-5799 | [www.adls.ca](http://www.adls.ca)

4560P-07-15

Les  
Arts  
de la scène  
de Montmagny



**Loie**  
BLANCHE



# Ils nous ont quittés...

## AVIS DE DÉCÈS



### M. Sébastien Pelletier (1976-2015) Saint-Pascal

À Saint-Pascal, le 9 février 2015, est décédé à l'âge de 38 ans et 7 mois Sébastien Pelletier, fils de Diane Émond et de Denis Pelletier. Il demeurait à Saint-Pascal. Le service religieux a été célébré le vendredi 13 février 2015 à 15 h en l'église de Saint-Pascal et de là au crématorium. Les cendres de M. Pelletier seront inhumées ultérieurement au cimetière de Saint-Pascal.

Il laisse dans le deuil son fils, Raphael; sa mère, Diane Émond (Francis Landry), son père, Denis Pelletier; sa soeur, Johanie (Marc Vadeboncoeur); sa nièce, Simone; sa grand-mère, Marguerite Lévesque (feu Lucien Émond); la mère de son fils, Sylvie Lavoie (Pierre-Luc Soucy); ses oncles, tantes, cousins, cousines autres parents et de nombreux amis(es).

La direction des funérailles a été confiée à la



Résidence Funéraire Daniel Caron  
353, avenue Chapleau, Saint-Pascal  
www.groupefunerairecaron.com  
418 492-2222

## AVIS DE DÉCÈS



### Mme Béatrice Émond Morneau (1922-2015) La Pocatière

À l'hôpital Notre-Dame-de-Fatima de La Pocatière, le 15 février 2015, est décédée à l'âge de 93 ans et 1 mois Béatrice Émond, épouse de feu Antoine Morneau; fille de feu Rose-Anna Lavoie et de feu Joseph Émond. Elle demeurait à la Résidence Hélène-Lavoie de La Pocatière, autrefois Saint-Pascal et Saint-Philippe-de-Néri.

La famille recevra les condoléances à la Résidence funéraire Daniel Caron, 353, avenue Chapleau, Saint-Pascal le samedi 21 février de 13 h à 14 h 50. Le service religieux sera célébré le samedi 21 février 2015 à 15 h en l'église de Saint-Pascal, suivi de l'inhumation au cimetière de Saint-Philippe-de-Néri.

Elle était la mère de : feu Fernand, Gaston (Marguerite Paradis), Alma (Yves Viel), Daniel (Sylvie Doucet), Lucie (Raymond Fitzback), Denis, Camille (Brigitte Gélinas). Elle laisse également dans le deuil ses petits-enfants; ses arrière-petits-enfants. Elle était la soeur de : feu Gérard (feu Françoise Morneau), Mendoza (feu Marie-Ange Anctil), feu Rita (feu André Laplante), Maurice (feu Thérèse Dubé), feu Robert, Thérèse (feu Gérard Boucher), Gervais (Claudette Girard), feu Paul-Eugène (Desneiges Clément), Madeleine (Lucien Lévesque), Jean (Odette Lapointe), feu Alphonse (Lucille Peloquin). Elle était la belle-soeur de : feu Marie-Marthe (feu Oscar Paradis), feu Louis-Philippe, feu Georges-Henri (feu Jeannette Coulombe), feu Robert, feu Isabelle (feu Louis Massé), feu Antoinette (feu Georges Desjardins), feu Cécile (feu Philippe Dubé), feu Benoit (feu Madeleine Franck), feu Jeanne, feu Françoise (feu Gérard Émond). Sont aussi attristés par son départ ses neveux, nièces, cousins, cousines autres parents et amis(es).

Des remerciements sont adressés au personnel de la Résidence Hélène-Lavoie de La Pocatière, de la Petite-Villa de Saint-Pascal et de l'hôpital Notre-Dame-de-Fatima pour les bons soins prodigués.

Toute marque de sympathie peut se traduire par un don à la Fondation de l'hôpital Notre-Dame-de-Fatima, 1201, 6<sup>e</sup> Avenue, La Pocatière (Québec), G0R 1Z0.

La direction des funérailles a été confiée à la



Résidence Funéraire Daniel Caron  
353, avenue Chapleau, Saint-Pascal  
www.groupefunerairecaron.com  
418 492-2222

## MESSE ANNIVERSAIRE



### M. Alyre Hudon

« Un an passé, nous étions ensemble mais la vie en a décidé autrement. Aujourd'hui, tu reposes en paix où il n'existe ni souffrance, ni douleur. On ne peut t'oublier. »

Une messe anniversaire sera célébrée le dimanche 22 février 2015 à 10 h en la Cathédrale de Sainte-Anne-de-La Pocatière.

Un sincère merci à ceux et celles qui se joindront à nous pour cette célébration.

Son épouse, ses enfants et petits-enfants.

## MESSE ANNIVERSAIRE



### M. Albéric Ouellet (1919-2014)

« Déjà une année s'est écoulée depuis votre départ cher papa. Reposez en paix et continuez de veiller sur nous tous. »

Une messe anniversaire sera célébrée à sa mémoire, le dimanche 22 février 2015, à 9 h 30, en l'église de Saint-André-de-Kamouraska.

Merci aux parents et amis(es) qui s'uniront à nous pour cette célébration.

Ses enfants.

## MESSE ANNIVERSAIRE



### Mme Bérangère Goulet

« Tout en douceur, il y a un an, tu as pris ton envol vers un autre monde. Ton souvenir, ta douceur et ta gentillesse resteront à jamais gravés dans le coeur de ceux que tu as cotoyés. »

En ta mémoire, une messe anniversaire sera célébrée le dimanche 22 février 2015, à 9 h 30, en l'église Notre-Dame-de-Liesse de Rivière-Ouelle.

Merci aux parents et amis(es) qui s'uniront à la famille pour cette célébration.

Son époux M. Gilles Martin; son fils Benoit (Cindy Bossé); sa fille Amélie (Pascal Morneau); ses petits-enfants.

## AVIS DE DÉCÈS



### M. Germain Gagnon (1932-2015) La Pocatière

À l'hôpital Notre-Dame-de-Fatima de La Pocatière, le 13 février 2015, à l'âge de 82 ans et 7 mois, est décédé Dr Germain Gagnon, m. v., époux bien aimé de Thérèse Grégoire. Il était le fils de feu Elzéar Gagnon et de feu Marie-Anna Bérubé. Natif de Rivière-Ouelle, il demeurait à La Pocatière.

Les membres de la famille accueilleront les parents et amis(es) au Complexe Funéraire Marius Pelletier, 409, 9<sup>e</sup> Rue, La Pocatière (Québec) le vendredi 20 février 2015, de 19 h à 21 h 30 et le samedi 21 février, jour des funérailles, de 9 h à 10 h 50. Le service religieux sera célébré, à 11 h, en la cathédrale Sainte-Anne-de-la-Pocatière, de là au crématorium.

Outre son épouse adorée, il laisse dans le deuil ses enfants : Germain (Sylvie Pineault), Céline (Jean-Luc Deveaux), Pauline (Didier Breton), Guylaine (Guy Caumartin), Bernard (Isabelle Castonguay), Esther (Hugo Fortier), Nathalie (Pascal Dumont) et Isabelle (Richard Haskins); ses petits-enfants : Félicia, Aurélie, Héroïse, Camille, Florence, Rosalie, Raphaël, Heidi, Marie-Lou et Léonard. Il était le frère de : feu Elzéar (Thérèse Castonguay), feu Madeleine, Marie-Ange (feu Xavier Bélanger), feu Jean-Paul, Robert, feu Gemma (feu Joseph-Charles Massé), feu Maurice, prêtre, feu Cécile, feu Carmelle (feu Léo Pelletier), feu Thérèse (feu Laurent Malette), feu Raymond (Marielle Jean), Gilbert (Monique Primeau), Bertrand (Lise Gauthier), feu Roger (Lucienne Gionet) et le beau-frère de : Maurice Grégoire (Yvette Gagné), Jeanne Grégoire (Émile Bérubé) et Irène Grégoire (Edward Powers). Il laisse également dans le deuil ses neveux, ses nièces, ses cousins, ses cousines, ses autres parents et amis. Sont aussi affectés par son départ, ses confrères du 122<sup>e</sup> cours du Collège de Sainte-Anne-de-la-Pocatière, ses confrères de la Faculté de médecine vétérinaire de Saint-Hyacinthe et ses nombreux clients, qui se souviendront de lui.

Des remerciements particuliers à l'équipe des soins palliatifs de l'hôpital de Notre-Dame-de-Fatima pour les bons soins prodigués. Vos témoignages de sympathie peuvent se traduire par un don à la Fondation de l'hôpital Notre-Dame-de-Fatima ou à la Société canadienne du cancer. Des formulaires seront disponibles au salon funéraire.

Direction funéraire :

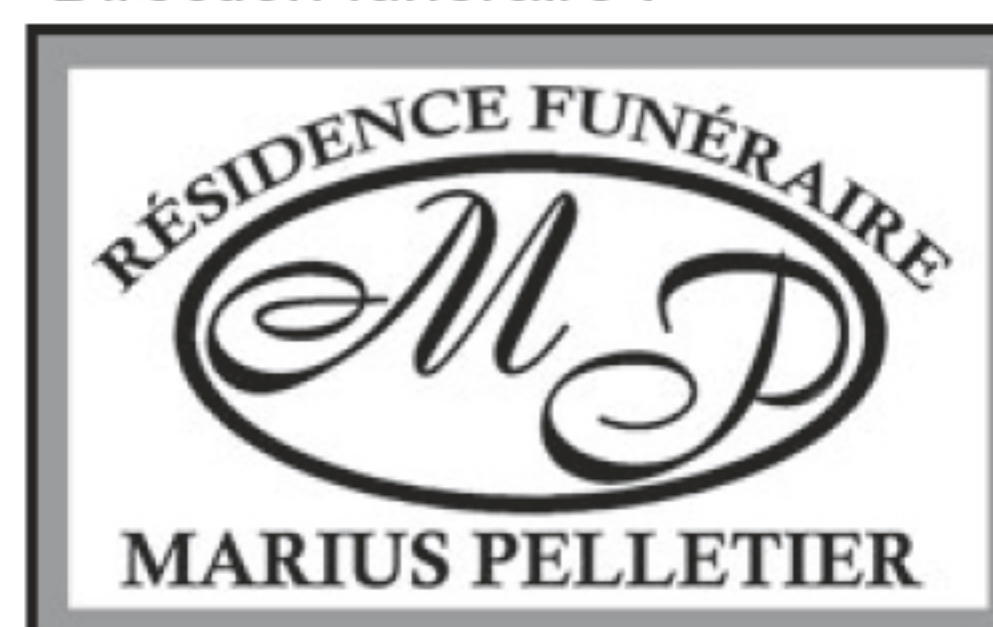

Résidence Funéraire Marius Pelletier inc. - La Pocatière, Saint-Jean-Port-Joli, L'Islet  
Pour renseignements et messages de sympathie :  
1 418 856-3371 • Sans frais : 1 866 856-3371  
Télécopieur : 1 418 856-4674  
Courriel : rfmpe@bellnet.ca • Site Web : www.mariuspelletier.com  
Entreprise affiliée à la C.T.Q.

## AVIS DE DÉCÈS



### Mme Wilhelmine Hudon Lemieux (1924-2015) Saint-Onésime

À l'hôpital Notre-Dame-de-Fatima de La Pocatière, le 9 février 2015, à l'âge de 90 ans et 5 mois, est décédée dame Wilhelmine Hudon épouse de feu monsieur René Lemieux, fille de feu Jean-Baptiste Hudon et de feu Alice Garon. Elle demeurait autrefois à Saint-Onésime.

Les membres de la famille accueilleront les parents et amis(es) au Complexe funéraire Marius Pelletier, 409, 9<sup>e</sup> Rue, La Pocatière, vendredi de 19 h à 21 h et samedi de 11 h à 13 h 30. Le service religieux sera célébré le samedi 21 février 2015, à 14 h, en l'église de Saint-Onésime, suivi de l'inhumation au cimetière paroissial.

Elle laisse dans le deuil ses enfants : Marcel (Micheline Boutet), Marielle, Pierre (Micheline Chrétien), Raynald, Denis, Hélène (Fernand Fournier), Martine (Placide Pelletier), Gilles, Paul (Francis Bonsaint); ses petits-enfants : Sébastien, Catherine et Simon Lemieux, Guillaume, Maxime et Olivier Lemieux, Raphaëlle et Gabriel Lemieux, Hugo et Joannie Fournier, Éric, Samuel et Roxanne Pelletier, Sara et Jonathan Lemieux; ses 5 arrière-petits-enfants. Elle était la soeur de : feu Marguerite-Marie (feu Albert Chamberland), feu Lomer (Jeanne-D'Arc Lagacé), Antonio (Marie-Alice Chamberland), feu Jeanne-D'Arc (feu Charles Gagnon), feu Camille (feu Marie-Marthe Blackburn), sr Marie-Ange, Rosanna (feu Philippe Barbeau, Fernand Barbeau), Florent (feu Marguerite Chamberland, feu Marie-Reine Hudon), Madeleine (feu Alphonse Chamberland), Jean-Paul (feu Claire Simard), et la belle-soeur de : feu Angèle (feu Georges Dubé), feu Mathilda, feu sr Blanche, feu sr Germaine, feu sr Alma, feu sr Fernande, feu Marcel, Michel (feu Lucille Ouellet). Sont aussi affectés par son départ plusieurs neveux, nièces, cousins, cousines, ses autres parents et amis(es).

La famille remercie le personnel de l'hôpital Notre-Dame-de-Fatima de La Pocatière pour son dévouement et les bons soins prodigués.

Vos témoignages de sympathie peuvent se traduire par un don à la Fondation de l'hôpital Notre-Dame-de-Fatima de La Pocatière. Des formulaires seront disponibles au salon.

Direction funéraire :

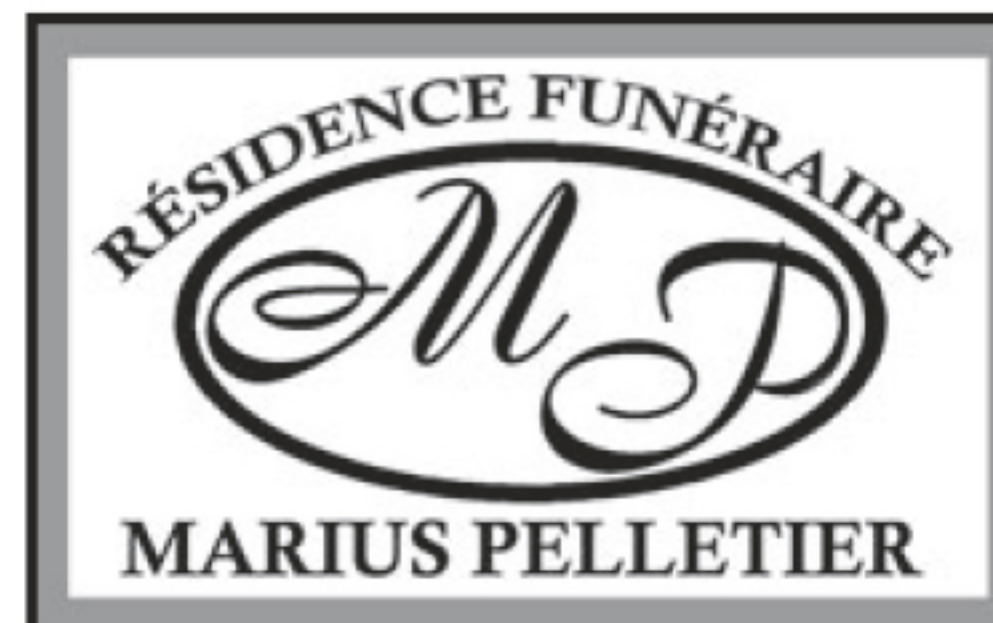

Résidence Funéraire Marius Pelletier inc. - La Pocatière, Saint-Jean-Port-Joli, L'Islet  
Pour renseignements et messages de sympathie :  
1 418 856-3371 • Sans frais : 1 866 856-3371  
Télécopieur : 1 418 856-4674  
Courriel : rfmpe@bellnet.ca • Site Web : www.mariuspelletier.com  
Entreprise affiliée à la C.T.Q.

## REMERCIEMENTS DE SYMPATHIE



### Mme Thérèse Lemieux

« Une personne chère ne nous quitte jamais! Elle vit au plus profond de notre coeur et, Pour la revoir...il suffit de fermer les yeux. »

Lors du décès de Mme Thérèse Lemieux Hudon survenu le 15 novembre dernier, vous avez eu la délicatesse de nous témoigner votre sympathie par un geste réconfortant.

Que chacun et chacune trouve dans ces remerciements l'expression de notre reconnaissance.

Son époux Roland, ses enfants, ses petits-enfants et ses arrière petits-enfants.

## REMERCIEMENTS DE SYMPATHIE



### Mme Jeanne Bélanger Caron Saint-Pascal

« Ton souvenir sera toujours un soleil dans nos coeurs. Dans notre coeur à jamais tu demeures. »

Nous remercions tous les parents et amis qui nous ont apporté leur sympathie, leur réconfort et leur amitié, soit par offrandes de messe, envois de fleurs, affiliations de prière, cartes de sympathie, dons, visite au salon et assistance aux funérailles lors du décès de Jeanne Bélanger demeurant à Saint-Pascal, survenu le 18 janvier 2015, à l'âge de 65 ans et 5 mois.

Veillez considérer ces remerciements comme vous étant adressés personnellement.

Sa mère, Antoinette Bélanger (feu Lucien Bélanger); ses frères et soeurs : Pierre (Louiselle Fontaine), Pierrette (Raymond Ouellet), Bertrand, Fernand (Monique Bérubé), Mariette (Guy Landry), Benoît (Lyne Thériault), Suzanne (Paul Dumont), Julie (Daniel Dumais).



## BAPTÊMES

Saint-Alexandre  
Le 8 février 2015

- Laura, enfant de Mélanie Chénard et Régis Morneau.

LAISSEZ LES FLEURS PARLER POUR VOUS...

Fleuriste  
**Le Bel Arôme**  
Votre fleuriste professionnel

QUALITÉ - BAS PRIX - SERVICE  
OUVERT LE DIMANCHE  
SERVICE DE LIVRAISON 7 JOURS/SEMAINE

LIVRAISON GRATUITE AUX  
SALONS FUNÉRAIRES, À L'HÔPITAL  
ET AUX CENTRES D'ACCUEIL

SPÉCIALISÉ EN DÉCORATION DE SALLES

614, 4<sup>e</sup> Avenue, La Pocatière

**418 856-2925**

Ligne sans frais : 1 800 463-1291

CO55BP-41-14

## REMERCIEMENTS DE SYMPATHIE

### M. Lionel Dubé

Nos remerciements les plus sincères à tous ceux et celles qui ont partagé notre chagrin lors du décès de M. Lionel Dubé, survenu le 18 janvier dernier. Votre présence ainsi que toutes les marques de sympathie manifestées de quelque façon que ce soit, nous ont été d'un grand réconfort et furent très appréciées. Que chacun de vous trouve dans ces remerciements l'expression de notre reconnaissance et les considère comme vous étant adressées personnellement.

Son épouse Mme Lucie St-Pierre; son fils Alain (Lucie Michaud), sa fille Sylvie; ses petits-fils : Pier-Olivier Dubé (Carolane April) et Alex Dubé.



## REMERCIEMENTS DE SYMPATHIE

### Mme Rita Roy-Jeffrey (1921-2014)

Les membres de la famille Jeffrey ont été profondément touchés par les marques de sympathie, de réconfort et d'affection reçues à la suite du décès de leur mère et désirent exprimer leurs plus sincères remerciements à tous les parents et amis(es).

Veuillez considérer ce message comme vous étant personnellement adressé.

Ses enfants : Jean-René, Bertrand, Camille, Michel, Claude, Jocelyn, Patrick ainsi que tous les membres de leur famille.



## REMERCIEMENTS DE SYMPATHIE

### Mme Zélia Ouellet

Vous avez eu la délicatesse, lors du décès de Mme Zélia Ouellet, survenu le 20 janvier dernier, de nous témoigner par un geste personnel, la part que vous preniez à notre peine. Nous en avons été sincèrement touchés et tenons à vous dire notre profonde gratitude.

Veuillez considérer ces remerciements comme vous étant adressés personnellement.

Ses nièces : Agathe, Agnès (Gilles Gagné), feu André (Renée Soucy); ses petits-neveux : Serge, Éric, Odilon, Ghislain.



## REMERCIEMENTS DE SYMPATHIE

### M. Pierre Dionne (1929-2014)

Les membres de la famille remercient bien sincèrement tous les parents et amis(es) qui ont témoigné des marques de sympathie, lors du décès de Monsieur Pierre Dionne de Saint-Jean-Port-Joli, survenu le 6 décembre 2014, soit par des offrandes de messes, affiliations de prières, cartes de sympathie, envois de fleurs, dons, visites au salon ou assistance aux funérailles.

Veuillez considérer ces remerciements comme vous étant adressés personnellement.

Sa conjointe Thérèse Dubé, ses enfants : Jean-Yves, Louise, Sylvain et les membres de leur famille.



## REMERCIEMENTS DE SYMPATHIE

### M. Robert Lantier

Vous avez été nombreux à nous apporter sympathie et réconfort lors du décès de monsieur Robert Lantier, survenu le 2 janvier dernier. Vous êtes venus le saluer une dernière fois, vous avez partagé notre chagrin, vous nous avez adressé des mots d'affection et de solidarité et vous nous avez apporté chaleur et soutien. Nous en avons été profondément émus et nous tenons à vous en remercier très sincèrement. Merci également pour vos marques de sympathie. Tous ces gestes nous ont grandement touchés et ont été très appréciés dans ces moments difficiles.

Nous tenons à vous exprimer notre plus profonde reconnaissance et notre amitié la plus sincère.

Ses enfants : Linda, Gilles (Madeleine Dumais), Gaston (Sophy Martin), Stéphane; ses petits-enfants : Yannick, Lysanne, Dave, Jessica, Bianka, Michaël, Mélissa, Thomas, Rebecca, Lucas, Noam, Bryan; ses arrière-petits-enfants : Jimmy, Cloé-Kim, Zachary.



## REMERCIEMENTS DE SYMPATHIE

### M. Edgar Dubé Saint-Denis-de-la-Bouteillerie

Sincères remerciements à vous tous, parents et amis(es) qui nous avez témoigné votre réconfort par vos marques de sympathie, soit par offrandes de messes, affiliations de prières, visites au salon, envois de fleurs, dons et assistance aux funérailles lors du décès d'Edgar Dubé demeurant à Mont-Carmel, autrefois à Saint-Denis, survenu le 8 décembre 2014, à l'âge de 90 ans et 10 mois.

Veuillez considérer ces remerciements comme personnels.

Ses enfants : René (France Lévesque), Claude (Christiane Rioux), Lucie (Yvan Doddridge), Robert, Lucien (Sylvie Émond) (feu Diane Migneault), Aline (feu Jean-Yves Poitras), Carole (René Caron), Guy, Linda (Nil Lévesque), Roland (Sonia Dubé), Paul (Marie-Josée Paradis), Roger (Marie-Hélène Lavoie); ses 22 petits-enfants; ses arrière-petits-enfants.



## Une première MRC a signé le contrat social du Réseau FADOQ



SAINT-JEAN-PORT-JOLI – Le préfet de la MRC de L'Islet, M. Jean-Pierre Dubé, a signé, le lundi 9 février dernier, à Saint-Jean-Port-Joli, le contrat social du Réseau FADOQ pour une meilleure qualité de vie des aînés. Il était accompagné de Mmes Cécile Dupont, secrétaire du comité de soutien FADOQ, secteur Pascal-Taché et Josette Dubé, 2<sup>e</sup> vice-présidente FADOQ.QCA et représentante du secteur. Les maires ont aussi remis une résolution de leur conseil municipal, en appui à ce contrat social. Quatre principes fondamentaux en constituent les fondements, soit : le respect des conditions de santé, de sécurité, de bien-être et d'appartenance envers les personnes aînées. À ce jour, les quatre principaux partis politiques représentés à l'Assemblée nationale, les maires de Montréal, de Québec et de Lévis, MM. Denys Coderre, Régis Labeaume et Gilles Lehoullier, plus de 400 organisations et 24 000 personnes ont adhéré à ce contrat social. En 2014, le réseau FADOQ a mis en place le mouvement Bouton argenté, une campagne de sensibilisation à l'égard de la qualité de vie qui se déploie par l'entremise des médias. Le bouton argenté est le symbole de ce mouvement. « Plus nous serons à le porter, plus nous rendrons visible cette cause de la qualité de vie adéquate. Envisageons l'importance d'assurer une qualité de vie adéquate aux aînés et voyons-y un investissement important pour toutes les générations, jeunes et moins jeunes », selon Mmes Dupont et Dubé. Visitez le site internet : [www.fadoq.ca](http://www.fadoq.ca) et, comme individu, vous pouvez signer le contrat social en ligne. Sur la photo : madame Cécile Dupont, monsieur Jean-Pierre Dubé et madame Josette Dubé



# Vente de fermeture

# 50% sur tout

SUCCURSALE CENTRE-VILLE SEULEMENT

## Bijouterie Roy



**124, rue St-Thomas, Montmagny (Québec) G5V 1M2 • 418 248-0539**



# Le scaphandrier à l'affiche le 20 février

L'ISLET - Le long-métrage *Le scaphandrier* du cinéaste originaire de Rivière-du-Loup, Alain Vézina, sortira sur nos écrans le 20 février prochain. Les scènes d'ouverture ont été tournées en septembre dernier à L'Islet-sur-Mer, à bord du Ernest-Lapointe amarré en cale sèche derrière le Musée maritime du Québec.

MAURICE GAGNON



Le réalisateur originaire de Rivière-du-Loup, Alain Vézina et le comédien Raymond Bouchard. (© 2014 Boréal Films inc. Photographie François Gamache /Pix Médias).

*Le Scaphandrier* met en vedette Édith Côté-Demers, pour la première fois à l'écran, Alexandre Landry, Raymond Bouchard, Jean-Guy Bouchard, Pascale Létourneau, Éric Picard et Béatrice Picard. L'intrigue se déroule en Gaspésie où un navire est retrouvé à la dérive avec son équipage massacré. Une journaliste ambitieuse, aidée d'un jeune muséologue-archiviste plutôt timide et sédentaire, découvre qu'un vieux collectionneur d'objets maritimes est peut-être en lien avec cette terrible histoire. S'amorce alors une course contre la montre pour découvrir qui est ce mystérieux scaphandrier qui

décime tout sur son passage pour arriver à ses fins et récupérer un précieux document pillé sur l'épave du Princess of the North, où il a trouvé la mort 100 ans plus tôt.

## Alain Vézina

Alain Vézina a réalisé plusieurs documentaires inspirés du milieu maritime. *Le scaphandrier* est son premier long-métrage de fiction. Ce film d'horreur, un genre cinématographique très peu exploité au Québec, met en scène des morts-vivants. Les scènes de nuit tournées à L'Islet lanceront les premières

minutes du long-métrage. La magie du cinéma fera en sorte que le bateau paraîtra flotter sur l'eau. « On va le numériser et le mettre sur le fleuve », expliquait le producteur Daniel Morin, en septembre dernier lors du tournage à L'Islet. *Le Scaphandrier* est produit par Daniel Morin pour Boréal Films, avec

la participation financière de Super Écran, du Fonds des médias du Canada, de Téléfilm Canada, du Fonds Bell, des programmes de crédit impôt du Québec et du Canada et de Boréal films. Il est distribué par Filmoption International. On peut aussi visiter la page Facebook du film.

## Des gagnants à la finale locale de Secondaire en spectacle



LA POCATIÈRE — Le 5 février dernier avait lieu la finale locale de Secondaire en spectacle de l'École polyvalente La Pocatière. Plus d'une douzaine d'élèves ont participé à la partie concours. Trois de ces numéros représenteront l'école lors de la finale régionale qui aura lieu le 10 avril prochain à la Salle André-Gagnon, soit Éloi Dionne, avec son interprétation au piano de « Nocturne en

do mineur » de Chopin, Carolina De Oliveira Soares, représentera l'école avec sa danse « Grands pas classiques » et le groupe composé de Megan Cimon-Pelletier, de Sandrine Tremblay, d'Éloi Dionne, de Pascal Gagnon, de Kévin-Mark Jomphe-Levesque et de Xavier La Rochelle qui a interprété « Elle s'appelait Serge » des Trois Accords.

## Alexandre Poulin à La Pocatière

LA POCATIÈRE — Alexandre Poulin présentera son spectacle *Le mouvement des marées* le jeudi 26 février, à 20 h, à La Pocatière. Originaire de la ville de Sherbrooke, Alexandre Poulin a lancé son premier album éponyme en 2008. Encensé par les critiques et par le public, cet opus lui a valu une nomination au gala de l'ADISQ en 2009 dans la catégorie Révélation de l'année. Son deuxième album, *Une lumière allumée*, a confirmé sa place dans le paysage musical québécois et a été reçu de façon très positive en France, où il a donné des concerts à guichets fermés. L'artiste a remporté plusieurs prix au cours de sa carrière, dont celui d'Auteur-compositeur-interprète francophone de l'année aux Canadian Folk Music Awards en 2011. Plus

récemment, en juin dernier, Alexandre s'est vu remettre le prix « Révélation » au festival Pully-Lavaux en Suisse



## Concours de français de la SNEQ

Lors de la dernière réunion du conseil d'administration de la Société nationale de l'Est-du-Québec, les membres du CA ont effectué le tirage au sort des classes gagnantes pour les concours de français de la SNEQ « Des mots d'hier... à aujourd'hui » et « Contes et légendes... d'hier à aujourd'hui ». Cette année, 55 classes, composées de 845 élèves, ont réalisé les activités des deux concours. Les classes gagnantes recevront un ensemble de volumes adaptés au niveau des élèves ou un prix de 150 \$ pour réaliser une sortie culturelle. Voici la liste des dix classes

gagnantes : La classe de Louise Guy, de l'école des Vents-et-Marées de Cacouna (livres), la classe de Sophie Nadeau, de l'école des Vents-et-Marées de Rivière-Ouelle (bourses), la classe de Martine Bélanger, de l'école Hudon-Ferland, de Saint-Alexandre-de-Kamouraska (livres), la classe de Catherine Rioux-D'Astous, de l'école Les Pèlerins, de Saint-André (bourses), la classe de Nadine Thériault, de l'école Vents-et-Marées, de Cacouna (livres), la classe de Raphaël Soucy, de l'école Desbiens, de Saint-Arsène (livres).

## SCÈNES DE CRIMES

une CHRONIQUE de  
**Norbert Spehner**



### Il faut sauver le jeune Marco!

C'est une très mauvaise habitude chez certains éditeurs qui publient des auteurs scandinaaves : nous faire miroiter la publication d'un nouveau Millenium! Très mauvaise tactique, puisque, invariablement, le produit tant vanté s'avère nettement inférieur à l'original sinon carrément faisandé! Bref de la fausse représentation bassement commerciale. Millenium est unique et pour les nostalgiques de cette série exceptionnelle, il s'agit maintenant de patienter jusqu'en août 2015 pour retrouver Lisbeth Salander, date à laquelle paraîtra un quatrième volet signé David Lagercrantz. Ceci dit, dans la jungle de ces polars nordiques qui envahissent les rayons des libraires, deux séries méritent toute notre attention, soit *Dark Secrets*, du duo suédois Michael Hjorth et Han Rosenfeldt (trois volumes parus chez Prisma) et les *Enquêtes du Département V*, de l'auteur danois Jussi Adler-Olsen. *L'Effet Papillon* est le cinquième ouvrage de cette série amusante et passionnante. C'est aussi le meilleur!

Nous retrouvons l'irascible inspecteur Carl Morck qui traverse une mauvaise passe : sa blonde l'a largué, son patron a démissionné et a été remplacé par l'imbuvable (et mystérieux) Lars Bjorn qui ne l'a pas en haute estime. Et voilà qu'arrive une affaire des plus complexes dont les ramifications politiques et financières pourraient bien faire vaciller l'intégrité politique du Danemark. En effet, une bande de hauts fonctionnaires véreux ont mis au point un stratagème pour détourner des millions des programmes de coopération destinés à l'Afrique. Quand un collègue un peu trop curieux commence à avoir des soupçons, on le liquide. Et quand Marco, un jeune voleur gitan, en fugue tombe sur le cadavre du dit fonctionnaire les choses se corsent. Son oncle, chef d'un réseau mafieux, est impliqué dans les détournements de fonds et dans le meurtre. Dès lors, il faut retrouver Marco et le faire taire! *L'Effet Papillon* est un thriller exemplaire avec ses personnages bien typés, le rythme soutenu de son intrigue riche en suspense, et sa thématique d'une triste actualité : le détournement des fonds destinés aux plus démunis de la planète par des canailles sans scrupules. Magistral et très divertissant.

Jussi Adler-Olsen, *L'Effet Papillon*, Albin Michel, 648 pages.



# À LA RECHERCHE DE PAIEMENTS COOONFORTABLES?

À L'ACHAT D'UN VÉHICULE  
D'OCCASION,  
THIBAUT GM VOUS OFFRE DES  
TAUX D'INTÉRÊT À PARTIR DE  
**3,99%\***

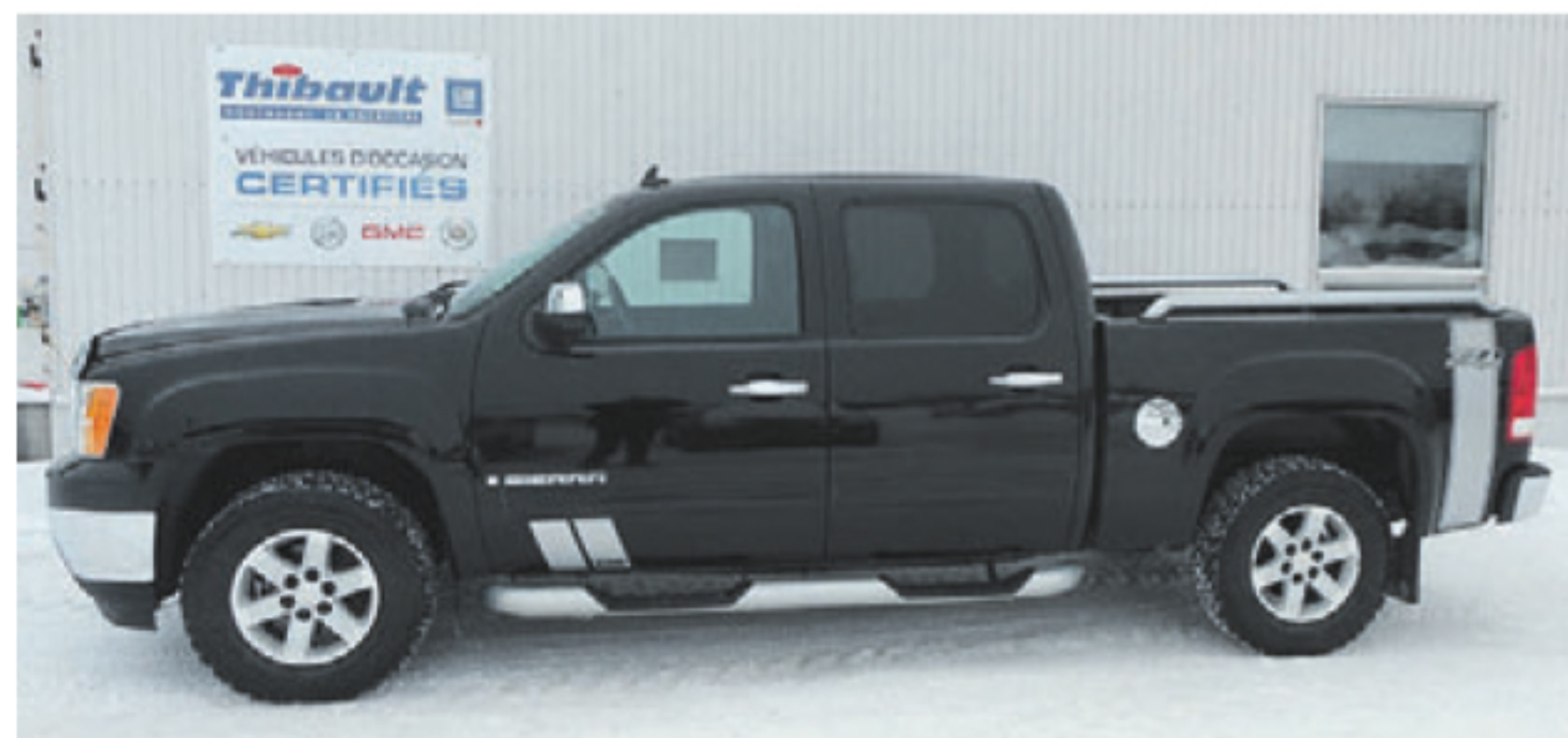

**GMC Sierra SLE édition GFX 2008**  
4x4, tout équipé, automatique,  
8 cylindres, 5,3 litres

18 995 \$



**Chevrolet Équinox LT 2010**  
2 roues motrices, tout équipé,  
automatique, 73 125 km

13 495 \$



**Dodge Caravane 2010**  
7 passagers, tout équipé,  
automatique, 65 374 km

11 995 \$



**Toyota RAV4 AWD 2009**  
Tout équipé, automatique,  
75 100 km

14 995 \$



**Buick Regal CXL 2011**  
Sièges en cuir, automatique,  
tout équipé, 25 900 km

16 495 \$



**Chevrolet Cruze RS 2012**  
Automatique, tout équipé,  
1,4 turbo, 28 900 km

15 995 \$



**GMC Sierra King Cab 2012**  
Boîte de 8", bien équipé, 8 cylindres,  
5,3 litres, 70 800 km

22 995 \$



**Ford F-150 XTR 2013**  
4x4, tout équipé, 8 cylindres, automatique,  
5 litres, 29 000 km

28 995 \$



**Dodge Journey SE 2010**  
Tout équipé, 4 cylindres, 2 roues motrices,  
automatique, 83 700 km

9 995 \$



VÉHICULES D'OCCASION  
**CERTIFIÉS**



**LES AVANTAGES :**

- Inspection en 150 points et plus
- Garantie du manufacturier
- Assistance routière 24 heures
- Privilège d'échange 30 jours

**Thibault**

**MONTMAGNY LA POCATIÈRE**

**418 248-7122**

**418 856-2621**



**www.thibaultgm.com**

\*SUR APPROBATION DU CRÉDIT. APPLICABLE SUR UN MONTANT FINANÇÉ DE PLUS DE 15 000 \$. CERTAINES CONDITIONS S'APPLIQUENT. TOUS LES DÉTAILS CHEZ LE CONCESSIONNAIRE.



# Relance en vue pour L'Odyssée Appalachienne

Cinq municipalités étaient regroupées pour la neuvième édition de l'Odyssée Appalachienne qui a offert encore cette année un excellent spectacle pour les amateurs de course de traîneau à chiens et de festival hivernal, malgré la baisse des participants aux compétitions.

KEVIN DUMONT, COLLABORATION SPÉCIALE



Tout un spectacle, malgré la baisse de participants. (Photo Yannick Fortin)

Le site de l'école secondaire la Rencontre de Saint-Pamphile faisait office de site officiel, mais quatre autres municipalités (Saint-Marcel, Saint-Omer, Saint-Adalbert et Lac-Frontière) offraient diverses activités et des départs de courses.

Selon le président, Jean-François Labonté, plus de 200 bénévoles ont été mis à contribution pour cet événement. Environ 250 personnes s'étaient déplacées pour le début des festivités et les feux d'artifice à Saint-Pamphile, vendredi dernier.

« Avec la température clémente de samedi, le site de Saint-Pamphile a accueilli plusieurs visiteurs pour les départs de courses, les activités familiales, les 30 compétiteurs de la course de motoneiges antiques. Mais le coup de cœur des organisateurs a été la dégustation

de bières et saucisses avec la brasserie Buckland, qui a attiré un grand nombre de personnes », de mentionner le président.

« Peut-être à cause de l'annulation de L'Odyssée de l'an dernier seulement 25 équipes étaient présentes. « Naturellement,

c'est une déception, puisque nous attendions environ 50 participants. Qu'on en ait 25 ou 50 c'est le même travail d'entretien et de préparation des sentiers. On estime la foule qui est venue aux différents sites d'environ 2000 personnes. C'est en-dessous des attentes. Mais le froid et les vents de la journée de dimanche sont directement responsables. Les gens étaient balayés par le vent », d'ajouter M. Labonté.

L'an prochain, L'Odyssée Appalachienne fêtera son dixième anniversaire et plusieurs contacts ont été établis durant l'événement pour attirer plus de compétiteurs. « Nous allons créer un partenariat avec les autres courses. Nous mettrons les bouchées doubles, voire triples, pour que la dixième édition soit inoubliable. »

## Résultats

C'est Martin Massicotte de Saint-Tite qui a remporté la course de 160 kilomètres. La première place du 80 km est allée à David Boyer de la région de Montréal. En classe 2 x 20 kilomètres pure race la plus haute marche du podium est revenue à Manon Parent de Montréal tandis que Mikaël Leblanc de

Saint-Pamphile a terminé cinquième. Dans la classe ouverte c'est Jemmy-Lee Gauthier qui l'a emporté et, finalement, en classe 16 kilomètres open, Éric Tremblay du Lac Saint-Jean a remporté la palme. La course de 40 kilomètres a été annulée par manque de participants.

## Laurence et Delphine visitent l'Impérial de St-Pascal



SAINT-PASCAL — Lors du match numéro 2 de la série impliquant l'équipe de hockey l'Impérial de St-Pascal, deux patineuses artistiques de la région ont pu présenter leurs solos. Laurence et Delphine sont depuis peu membres de l'équipe de l'Est-du-Québec pour les Jeux du Québec 2015 de Drummondville. Sur la photo, Delphine et Laurence, entourées des membres du club l'Impérial.

## L'Impérial revient, Les Seigneurs creusent l'écart

LHCS - LE PLACOTEUX - C'était le début des séries éliminatoires quarts de finales 3/5 ce week-end dans la LHCS - Le Placoteux.

BRUNO LACROIX

Les Forestiers de Saint-Pamphile et les Seigneurs de La Pocatière l'ont respectivement remporté 4 à 3 et 7 à 6, contre l'Impérial de Saint-Pascal et le Décor Mercier de Montmagny, vendredi. Le lendemain, l'Impérial a réussi à égaliser la série, alors que les Seigneurs y allaient d'une seconde victoire.

### Impérial vs Forestiers

La série est égale 1-1, grâce à la victoire des Pascalois 3-2 en prolongation samedi et le but vainqueur d'Étienne St-Jean. Outre, St-Jean, Alexandre Laflamme et Gabriel Fortin ont marqué. Pour les Forestiers, la réplique provient de Louis-Pierre Godbout et Jean Godbout.

La veille, dans le premier match, les Forestiers avaient eu le dessus chez eux. Avec une avance de 3-0 en début de 2<sup>e</sup> période, les Forestiers ont vu l'Impérial revenir dans le match pour créer l'égalité, et ce, avant la fin du 2<sup>e</sup> tiers temps. Par contre, Jason Vaillancourt avec son deuxième du match a marqué le but gagnant avec moins de deux minutes à jouer dans cette même période.

Frédéric Couture et Carl Gagné-Bernier ont complété le pointage pour les vainqueurs. Du côté de l'Impérial, Étienne St-Jean, Gabriel Fortin et Marc-Antoine Camirand ont trompé la vigilance de Rémy Roberge qui a fait face à une mitraille de 46 tirs.

### Seigneurs vs Décor Mercier

Les Seigneurs mènent la série 2-0 sur le Décor Mercier de Montmagny. C'est par un score de 8-3, samedi, que les Pocatois ont pris les devants 2-0 dans cette série. Alexandre Lavoie et Pier-Luc Pelletier ont chacun réussi 1 but et 2 assistances. Philippe Pelletier, Norbert Roy, Philippe Gauvin, Pierre-Luc Pelletier, Alex Dubé et Alexandre Roussel ont aussi marqué. Du côté de Montmagny, Sébastien Mercier, Jean-Daniel Thibault et Pie Olivier Bourgault ont déjoué le gardien.

Vendredi, dans le premier match, le Décor Mercier avait manqué de temps pour compléter sa remontée et tenter d'égaliser le pointage. La rencontre s'est terminée 7-6 en faveur des locaux, La Pocatière. Le fait marquant de la rencontre sont les quatre buts marqués sans réplique par les Seigneurs en 2<sup>e</sup> période, dont deux par Alexandre Chrétien.

Ont aussi marqué pour La Pocatière : Philippe Pelletier, Pascal Ouellet, William Métivier, Alexandre Lavoie et Norbert Roy. Du côté de Montmagny, les marqueurs sont : Frédéric Proulx, Philippe Laflamme, Jeff Richard, Pier Olivier Bourgault (2) et Sébastien Lord.

Les séries se poursuivent vendredi prochain, alors que les Forestiers attendront l'Impérial à 21 h. Samedi, l'Impérial accueillera les Forestiers à 21 h. Quant aux Seigneurs, ils tenteront de conclure leur série face au Décor Mercier en les recevant vendredi à 21 h 15. Si nécessaire, le 4<sup>e</sup> match aura lieu à Montmagny, samedi à 20 h 30.

QUART DE FINALE

**Le vendredi 20 février**

**21 h - Saint-Pascal VS Saint-Pamphile**

**21 h 15 - Montmagny VS La Pocatière**

**Le samedi 21 février**

**20 h 30 - La Pocatière VS Montmagny (si nécessaire)**

**21 h - Saint-Pamphile VS Saint-Pascal**

**Le dimanche 22 février**

**14 h - Saint-Pascal VS Saint-Pamphile (si nécessaire)**

**21 h 15 - Montmagny VS La Pocatière (si nécessaire)**

Le Placoteux affichera chaque semaine le calendrier des matchs du week-end à venir



## Des championnes en volley-ball



LA POCATIÈRE — Décidément, l'équipe féminine de volley-ball benjamin des Wisigoths du Collège de Ste-Anne-de-La-Pocatière a le vent dans les voiles. Lors d'un tournoi tenu le week-end dernier à St-Romuald, les filles ont remporté leurs matchs contre les quatre équipes qu'elles affrontaient durant le tournoi, leur permettant de terminer en première position.

## Les municipalités gagnantes de Plaisir d'hiver

MONTMAGNY — Douze municipalités de Montmagny-L'Islet ont répondu à l'appel du concept « Plaisir d'hiver » en s'inscrivant à ce mouvement provincial, visant à promouvoir la pratique de l'activité physique en saison hivernale.

Sept municipalités de la MRC de L'Islet et cinq de Montmagny ont remporté chacune

six paires de bas thermales qui seront remises lors de leurs activités hivernales. La municipalité de Sainte-Louise a remporté le grand prix de participation qui consiste à sept paires de raquettes pour adultes et quatre pour enfants. Ces raquettes, au logo de Plaisirs d'hiver, seront disponibles pour emprunt au bureau municipal sur les heures d'ouverture du lundi au jeudi.



La municipalité de Sainte-Louise a remporté le grand prix de participation à Plaisirs d'hiver. Sur la photo, M. Alain Bois, conseiller municipal et Mme Gisèle Desroches, coordonnatrice de CRÉER Sainte-Louise ensemble.

## Nos athlètes aux Jeux du Québec

La région de l'Est-du-Québec sera représentée par une délégation de 162 athlètes lors de la 50e finale des Jeux du Québec qui se tiendra du 27 février au 7 mars à Drummondville. De ce nombre, 126 sont en provenance du Bas-Saint-Laurent, dont 32 du KRTB et huit du Kamouraska.

Du Kamouraska, on retrouve : Jessymaude Drapeau (hockey), Laurence Dumais (patinage artistique), Chloé Langlais (hockey), Delphine Michaud (patinage artistique), Édouard Ouellet (hockey), Pénélope et Natacha Pelletier (taekwondo) ainsi qu'Alexandre Simard (patinage artistique). Pour bien encadrer cette délégation aux plans technique et humain, l'URLS du Bas-Saint-Laurent a mis sur pied une mission de 14 personnes à laquelle se greffera une équipe de 41 entraîneurs et accompagnateurs.

La région de l'Est-du-Québec sera très active sur les médias sociaux et via son site Internet le [www.estduquebec.com](http://www.estduquebec.com). Il sera possible d'y obtenir les résultats, les dernières nouvelles, des photos et d'envoyer des messages aux athlètes.

# Érablière

## Achetez du FABRIQUANT À Prix très compétitif

**Pince à maître-ligne (3/4" - 1" - 1 1/4") 169\$**

**Pince à tube 139\$**

**Ensemble de réducteurs à 1 1/2" 39\$**

**NOUVEAU Perçoir sans ajustement pour T en selle**

**Mèche 5/16" ou 3/8" 59\$**

**Mèche 15/32" ou 31/64" 62\$**

**Michel Laliberté,**  
89 chemin de la Rivière-du-Sud,  
Saint-François de la Rivière-du-Sud  
Tél. : 418 259-7338

# LA FLORIDE, C'EST POUR LES FRILEUX.

**0% + 500 \$ DE RABAIS ADDITIONNEL\***  
TAP financement à l'achat jusqu'à 36 mois\* en plus de toute offre de financement.

**EN VIGUEUR JUSQU'AU 2 MARS.**

### Jetta Trendline de 2,0 L 2015

Location mensuelle à partir d'un montant équivalent à

**77\$** aux 2 semaines 500 \$ sur 48 mois\* d'acompte

Incluant 500 \$ de rabais additionnel\*\*



Modèle Highline illustré



Modèle Highline illustré

### Tiguan 2.0T Trendline 2015

Location mensuelle à partir d'un montant équivalent à

**108\$** aux 2 semaines 3 495 \$ sur 48 mois\* d'acompte

Incluant 500 \$ de rabais additionnel\*\*



Das Auto.

### RINFRET VOLKSWAGEN

Lévis - 5355, boul. de la Rive-Sud - 418 833-2133

[vw.ca](http://vw.ca)

\*Cette offre de financement à l'achat d'une durée limitée est sujette à l'approbation du crédit de Volkswagen Finance et s'applique au modèle Jetta Trendline de 2,0 L / Tiguan 2.0T Trendline 2015 neuf et non immatriculé de base avec boîte manuelle à 5/6 vitesses et dont le PDSF de base est 16 385 \$ / 26 700 \$ incluant les frais de transport et inspection de prélivraison de 1 395 \$ / 1 610 \$ financé au taux d'intérêt annuel de 0 % correspond à 78 paiements aux deux semaines à partir de 188 \$ / 292 \$ sur 36 mois. Acompte de 1 000 \$ / 2 950 \$. Coût d'emprunt de 46 \$ (incluant les frais liés à l'enregistrement au RDPRM) pour une obligation totale de 15 681 \$ / 25 696 \$. Permis, assurances, immatriculation, options et taxes applicables en sus. \*\*500 \$ de rabais sur le PDSF offert pour l'achat au comptant, le financement ou la location d'un modèle Jetta ou Tiguan 2015 à essence (excluant les modèles GLI). †Des paiements de location à partir de 178 \$ / 238 \$ pour le modèle Jetta/Tiguan doivent être effectués sur une base mensuelle et ne peuvent être prélevés aux deux semaines. Les versements annoncés aux deux semaines incluent le 500 \$ de rabais mentionné. Cette offre de location d'une durée limitée et sujette à l'approbation du crédit de Volkswagen Finance est basée sur le modèle Jetta Trendline de 2,0 L / Tiguan 2.0T Trendline 2015 neuf et non immatriculé de base avec boîte manuelle à 5/6 vitesses dont le PDSF est de 16 385 \$ / 26 700 \$. Frais de transport et inspection de prélivraison de 1 395 \$ / 1 610 \$ inclus dans le paiement mensuel. Terme de 48 mois. Acompte de 500 \$ / 3 495 \$, dépôt de sécurité de 205 \$ / 280 \$ requis au moment de la signature. Frais de 15 \$ du kilomètre après 64 000 km en sus. Frais liés à l'enregistrement du RDPRM de 46 \$, permis, assurances, immatriculation, options et taxes applicables en sus. ††La Jetta 2015 a obtenu une cote globale de 5 étoiles tandis que le Tiguan 2.0T 4MOTION<sup>®</sup> 2015 a obtenu une cote de 5 étoiles pour les collisions latérales. Le classement fait partie du programme d'évaluation de nouveaux véhicules (safercar.gov) de la National Highway Traffic Safety Administration (NHTSA) aux États-Unis. Le rendement du véhicule en cas de collision est basé sur le modèle américain. Certaines caractéristiques du modèle peuvent être offertes en option ou ne pas être disponibles au Canada. †La Jetta 2015 a été nommée Meilleur choix sécurité par l'IIHS (Insurance Institute for Highway Safety) aux États-Unis. Meilleur choix sécurité 2015 basé sur de bonnes notations en vertu de sa performance lors de tests d'impact frontal à chevauchement modéré, d'impact latéral, de résistance du toit et du rendement des appuie-tête et sur des notations bonnes ou acceptables en vertu de sa performance lors de tests d'impact frontal à faible chevauchement. Le concessionnaire peut vendre ou louer à prix moindre. Une commande ou un échange entre concessionnaires peut être requis. Offres en vigueur jusqu'au 2 mars 2015 et pouvant être modifiées ou retirées en tout temps sans préavis. PDSF des modèles montrés : Jetta 1.8T Highline 2015, 26 985 \$ / Tiguan 2.0T Highline 2015 avec Ensemble R-Line, 41 900 \$. Modèles montrés à titre indicatif seulement qui pourraient inclure de l'équipement offert en option. Visitez [vw.ca](http://vw.ca) ou votre concessionnaire Volkswagen pour les détails. « Volkswagen », le logo Volkswagen, « Das Auto » et dessin », « Jetta » et « Tiguan » sont des marques déposées de Volkswagen AG. © Volkswagen Canada 2015.



# RINFRET VOLKSWAGEN

LÉVIS, 5355, boul. de la Rive-Sud  
**418 833-2133**  
[www.rinfretvolkswagen.com](http://www.rinfretvolkswagen.com)



# Tournoi Pee-Wee Bantam de la Caisse de l'Anse de La Pocatière

LA POCATIÈRE — C'est du 19 au 22 février prochains qu'aura lieu la 26<sup>e</sup> édition du tournoi Pee-Wee Bantam de la Caisse de l'Anse de La Pocatière. Cette année, pas moins de 460 joueurs seront au Kamouraska dans

les catégories Pee-Wee A et CC, ainsi que Bantam A, B et CC. Des équipes de partout au Québec disputeront pas moins de 57 parties au Centre Sportif de St-Pascal et au Centre Bombardier de La Pocatière. Le tout débutera jeudi à 18 h 30 à La Pocatière avec 3 rencontres, ainsi que la présentation de l'ouverture officielle prévue pour 21 h. Les équipes de la région, soient les Aliés de Montmagny-L'Islet, le Bleu et Or de Rivière-du-Loup, ainsi que les équipes les Mustangs,

Royaux et Voisins du Kamouraska disputeront les grands honneurs. Pour ce qui est

des finales, elles seront disputées au Centre Bombardier dimanche à compter de 13 h 15.

## QUAND LA TOXICOMANIE PREND TOUTE LA PLACE

faites les premiers pas  
Québec (418) 524-0320  
Montréal (514) 939-0202  
www.portage.ca



**J'aime**  
facebook.com/LePlacoteux

**UN DÉMARREUR... UN ALTERNATEUR  
UNE BATTERIE et plus!**

- Service de vente et réparation d'alternateurs et démarreurs (neufs et réusinés)
- Vente et vérification de batteries de tous genres
- Vente et réparation de moteurs électriques, pompes et outillage
- Dépositaire de batteries « INTERSTATE »

**UN SEUL ENDROIT...**

**Alternateurs et Démarreurs Roma.** 418 856-6210  
151, Route 132, La Pocatière 1 800 530-6210

**À VENDRE**

Pommes McIntosh et Cortland de 1<sup>re</sup> qualité  
**PRIX SPÉCIAL 8\$ /20 lb**

GASTON CARON  
1368, de la Seigneurie  
Route 132 Ouest  
Saint-Roch-des-Aulnaies  
**418 354-2619**

**SAMUEL LEBRUN**  
ENTREPRENEUR SPÉCIALISÉ

Téléphone : 418 860-5252  
RBQ : 5660-7252-01  
Courriel : info@samuellebrun.ca  
Site Internet : samuellebrun.ca

- PEINTURE INTÉRIEURE
- PEINTURE EXTÉRIEURE
- PEINTURE PISTOLET
- PLÂTRE
- TAPISSERIE
- NACELLE
- BROYEUR
- ENTRETIEN
- NETTOYAGE

**NOUVEAU PROPRIÉTAIRE**

**APPARTEMENTS À LOUER**

À Saint-Pascal  
2 1/2 - 3 1/2 - 4 1/2 - 5 1/2  
meublés ou non.  
Pas d'animaux.  
Dans différents secteurs de la ville.  
À partir de 350\$/mois  
Demandez Samuel Lebrun  
418 492-1134 ou 418 860-5252

**OFFRE D'EMPLOI**

**MÉCANICIEN**  
pour Saint-Pascal

**Qualifications et aptitudes :**

- Bonne connaissance en mécanique
- Avec expérience
- Leadership, tact et sens de l'organisation
- Intelligent, curieux, autonome et débrouillard
- Sens de l'autonomie développé
- Très sociable avec une bonne facilité de communication et d'adaptation
- Sérieux, engagé et facilité à développer l'esprit d'appartenance
- Disponible
- Ambitieux et motivé
- Connaissance de la motocyclette et de la motoneige

**Nature de la tâche :**

- Réparer tout l'équipement assigné par le gérant de service ou l'aviseur technique
- Diagnostiquer les troubles et planifier une méthode et une séquence du travail à effectuer

**Salaire :**

- Selon les compétences, à discuter
- Avantages sociaux
- Formation dispensée sur place

Veuillez prendre rendez-vous et vous présenter sur place avec votre curriculum vitae.  
Le plus tôt possible serait le mieux.  
Toute offre de service sera traitée confidentiellement.

Contactez Luc Morneau  
luc@jeanmorneau.com  
Tél.: 418 492-3632

**Jean MORNEAU** Depuis 1950  
www.jeanmorneau.com

735, rue Taché, Saint-Pascal, Tél.: 418 492-3632

## Bloc-notes

**ÂGE D'OR ET LES CLUBS DES 50 ANS ET PLUS**  
**Saint-Eugène**  
Soirée dansante le dimanche 22 février à 20h, à la salle municipale. Musique Francine et André Desjardins.  
**Saint-Joseph**  
Le groupe santé entraide vous convie à son dîner au local du club de l'âge d'or le mercredi 25 février. Réservez le plus tôt possible : Pauline Ouellet 418 493-2440 ou Michelle Chenard 418 493-2742.

**Information:** 418 359-2826 à la salle ou 418 359-3558 ou 418 359-2888.  
**Saint-Philippe-de-Néri**  
Dîner le mardi 24 février, au centre municipal. Réservation: 418 498-2940, 418 498-2401 ou 418 498-2937.  
**Tourville**  
Soirée dansante le samedi 21 février. Musique Diane et Charles.

Bingo à la salle du Tricentenaire samedi le 21 et mercredi le 25 février à 19h30. 2 375\$ en prix.  
**Saint-Aubert**  
Bingo tous les mardis à 19h30, à la salle de l'école Aubert de Gaspé, au profit de la Fabrique.  
**Saint-Pascal**  
Bingo du Club des 50 ans et + en collaboration avec les Chevaliers de Colomb et les Lions à tous les lundis, à 19h30, au Centre communautaire Robert-Côté. 2 200\$ en prix.

**Chronique juridique :**  
L'intervention policière. PM : Groupe sur le rétablissement. Mercredi 25 février : AM : Sensibilisation ACVA-TCC-BSL. PM : Projet Doux souvenirs. Jeudi 26 février : AM : Info sur les nouvelles règles de compostage. PM : Super Quiz, jeu questionnaire. Vendredi 20 février : La Pocatière : AM : Groupe sur l'anxiété. PM : Maisons de fous (film). Saint-Pascal : PM : ADDS : Les préjugés. Note : Les vendredis, des activités sont disponibles à La Pocatière ainsi qu'à Saint-Pascal. Pour information ou inscription aux activités, communiquez avec un/une intervenant(e) au 418 856-5540.

**Sainte-Louise**  
Soirée dansante le samedi 21 février à 20h, à la salle du 125e. Musique Jean-Paul et Sylvie.  
**Sainte-Perpétue**  
Souper dansant le dimanche 22 février à 16h, à la salle de l'Âge d'Or. Musique Jean-Yves et Denis.

**BINGO**  
**Rivière-du-Loup**  
Bingo au profit de la Fondation de la sclérose en plaques du KRTB tous les samedis, à 19h30, à l'Hôtel Universel, 2e étage, escalier et ascenseur pour accès. Tour spécial à 500\$. Gros lot 1 000 \$. Total des prix : 2 500\$. Info : 418 551-0322.  
**Rivière-Ouelle**

**LA TRAVERSÉE**  
**La Pocatière**  
Voici l'horaire des activités pour la semaine du lundi 23 février au vendredi 27 février inclusivement. Lundi 23 février : Toute la journée : Fermé. Mardi 24 février : AM :

**LORD et FRÈRES**  
DODGE Jeep RAM

**Venez voir notre inventaire d'usagés sur**

**www.lordetfreres.com**

**TOURVILLE 1 866 959-2244 418 359-2244**

**Montmagny**  
HYUNDAI

**RECHERCHE**  
**AVISEUR TECHNIQUE**

Accueillir et conseiller les clients afin d'identifier et de définir les besoins en entretien et réparation automobile.

Expérience de deux ans comme aviseur technique  
Connaissance du logiciel de Reynolds serait un atout

Si vous avez les qualités requises et désirez faire partie de notre équipe, faites-nous parvenir votre C.V.  
**par courriel : rblais@montmagnyhyundai.com**  
**par télécopieur au : 418 248-4475**  
**par la poste à : Montmagny Hyundai Att. : Roland Blais**  
75, boul. Taché Est, Montmagny (Québec) G5V 1B6  
**418 248-7877**

**OFFRE D'EMPLOI**

**MACHINERIE**  
MACHINERY

Fabricant machinerie agricole et forestière L'Islet Québec

**SOUDEUR GÉNÉRALISTE**

Sous l'autorité du contremaître :  
Le soudeur assume à partir de plans et dessins les activités reliées à la soudure la coupe et l'assemblage de différents métaux

**Qualités requises :**

- Autonome, fiable, disponible.
- Capacité d'effectuer un travail de qualité dans le respect des standards
- Esprit d'équipe

Faire parvenir votre CV par courriel :  
j.jacques@ammachinery.com  
Ou par télécopieur : 418 247-3600



# Petites annonces

## PAYABLES AVANT LA PARUTION

Porté à votre compte VISA (frais de 0,75 \$)

En argent ou par chèque à l'ordre du Journal Le Placoteux

## TARIFICATION

### LES TAXES SONT INCLUSES DANS LES PRIX

1 <sup>re</sup> parution (20 mots)...	8,00\$	<b>Avis de décès</b>	
Répétition.....	7,00\$	65,00\$	
1 <sup>re</sup> parution encadrée.	13,00\$	<b>Remerciements de sympathie</b>	
Répétition.....	12,00\$	<b>Messe anniversaire</b>	
Mots additionnels.....	0,25\$	50,00\$	
Prière (max. 20 mots)...	8,00\$	Retour de photo.....	1,00\$
Prière longue.....	15,00\$		
Prière avec image.....	20,00\$		

## AGRICOLE

essence, antique, 1 500\$. (18/02)----- 418 598-6501  
----- ou 418 248-6638

Pépine Massey Fergusson, MF50 1976, diesel, 7 000\$.  
Tracteur Ford 8N, moteur à Foin 1re et 2e coupe, 3' x 6', enrobé individuellement.

## HEURE DE TOMBÉE : VENDREDI 17 H

Par téléphone - Saint-Pascal : 418 492-2706, poste 101  
Montmagny : 418 241-2146, poste 201  
Sans frais : 1 855 492-2706 - Téléc. : 1 855 492 9706  
Par courriel : petitesannonces@leplacoteux.com

Par la poste ou à nos bureaux :  
491, av. D'Anjou, Saint-Pascal (Québec) G0L 3Y0  
24, avenue Saint-Magloire, Montmagny (Québec) G5V 2W5  
**Point de service à La Pocatière:** Singer PFAFF, 502B, 4<sup>e</sup> Av.

## PROMOTION

# 18,50\$/3 sem.\*

**TAXES INCLUSES**

\*3 semaines consécutives, annonces identiques de 20 mots et moins

(inf) ----- 418 493-2697

## AMEUBLEMENT

Cuisinière de marque  
Frigidaire, table de cuisson

vitrocéramique, four convection, autonettoyant, fonctionne très bien, acheté en 2007. 125\$. (18/02) ----- 418 492-7611

## ANIMAUX

Niche Petmate, pour moyen à gros chien. Se sépare en 2 sections pour nettoyage. En très bonne condition. 36" x 28" x 28". (inf) ----- 418 492-6720 après 17h

Chiots Boston-Terrier pure race, une femelle et un mâle. Croisé Carlin-Boston, un mâle. Vermifugés, vaccinés, prêts à partir. Mona. (25/02) ----- 418 354-2363

## IMPÔT

Depuis plus de 25 ans, je complète des déclarations d'impôt fédéral et provincial pour les particuliers.  
**Service rapide et discret pour les personnes de La Pocatière et +**  
**418 856-2175**  
9997P-07-15

## OFFRE D'EMPLOI



### MAISON D'HÉBERGEMENT POUR FEMMES VICTIMES DE VIOLENCE CONJUGALE ET LEURS ENFANTS

**POSTE OFFERT : INTERVENANTE à temps partiel** auprès des femmes hébergées, (remplacement congé différé)

**Durée :** de mars 2015 au 28 novembre 2015

**Possibilité de permanence à la fin du contrat**

#### Fonction :

- Assurer l'écoute téléphonique, l'accueil, l'hébergement
- Animer des rencontres et ateliers avec les femmes hébergées
- Participer aux réunions d'équipe au besoin
- Rédiger des compte-rendus dans un français correct

#### Critères d'embauche :

- Formation en **relation d'aide** (éducation spécialisée, service social, autres) ou expériences connexes
- Expérience en intervention féministe et en **animation** (un atout)
- Analyse féministe des causes de la violence faite aux femmes (un atout)
- Entregent, dynamisme, empathie
- Autonomie et responsabilité sont exigées
- Initiative, sens de l'organisation, créativité (un atout)
- Expérience auprès des femmes et enfants victimes de violence conjugale (un atout)
- Capacité à travailler en équipe
- Disponibilité de jour, de soir, de nuit et de fin de semaine

#### Horaire et conditions de travail :

- 24 heures/semaine assurées + du remplacement pouvant aller jusqu'à 36 heures/semaine en tout
- Salaire selon échelle salariale

Les personnes intéressées par un poste d'intervenante sont invitées à faire parvenir leur c.v. **avant la dernière semaine de février 2015** à l'adresse ci-jointe.

[lehavredesfemmes@videotron.ca](mailto:lehavredesfemmes@videotron.ca)

Seules les candidates retenues seront contactées.

**Une place en garderie pour août 2015 à Sainte-Anne-de-la-Pocatière**  
En milieu familial au coût de 7,30\$/jour  
**Accrédité avec La Farandole**  
**Heures d'ouverture :**  
**de 7 h à 17 h du lundi au vendredi**  
• Programme éducatif • Très grande aire de jeu  
• Repas et collations santé  
**Pour information : Nicole au 418 856-5247**

## OFFRE D'EMPLOI

**Cabinet de services financiers** recherche un(e) **ADJOINT(E) ADMINISTRATIF(VE)** à temps partiel (21 hres/sem.) pour travail à Saint-Jean-Port-Joli. Faire parvenir votre curriculum vitae à l'adresse suivante : **thomas.caron@sfl.qc.ca**

Seul les candidats(es) retenus(es) seront convoqués(es) pour une entrevue.

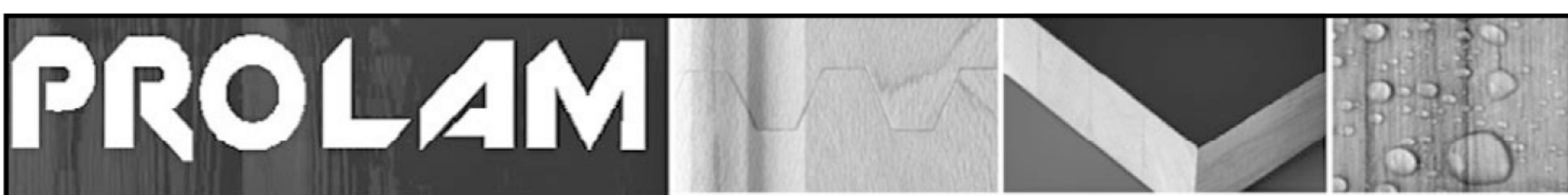

Situé à Cap-Saint-Ignace depuis 1997, Prolam est devenu un joueur de haut niveau sur le marché du plancher de remorques Nord-Américain.

NOUS SOMMES PRÉSENTEMENT À LA RECHERCHE D'UN(E)

## JOURNALIER(ÈRE)

Effectue des tâches reliées au processus de transformation du bois.

La formation au poste de travail est donnée sur place par du personnel qualifié et des formateurs externes. Les conditions de travail offertes sont très compétitives et l'environnement est structuré et sécuritaire.

Si vous êtes une personne sérieuse et que vous cherchez un emploi stable à long terme dans un milieu de travail sécuritaire, faites-nous parvenir votre curriculum vitae le plus tôt possible par télécopieur au **418 246-5217**, ou par courriel à **rh@prolamfloors.com**.

[www.prolamfloors.com](http://www.prolamfloors.com)

## OFFRE D'EMPLOI



### POSTE : Technicien à l'aménagement et à l'entretien de cours d'eau Organisme : MRC de Kamouraska

La MRC de Kamouraska recherche une personne pour combler le poste de technicien à l'aménagement et à l'entretien des cours d'eau. Relevant du service de gestion intégrée de l'eau, le titulaire de ce poste aura comme principale responsabilité d'assurer la bonne réalisation des travaux en cours d'eau, il veillera ainsi à la planification, à la gestion, à la supervision et au suivi des projets d'aménagement et d'entretien des cours d'eau sur l'ensemble du territoire de la MRC de Kamouraska.

#### Principales tâches

- Faire le suivi et la priorisation des demandes d'intervention en cours d'eau.
- Caractériser des cours d'eau sur le terrain, faire des recommandations sur le type d'intervention nécessaire.
- Voir au bon cheminement de toutes les étapes nécessaires à la réalisation des travaux incluant la planification budgétaire, la répartition des coûts et les rencontres avec les propriétaires concernés.
- Produire et acheminer la documentation nécessaire aux intervenants concernés, incluant toute la documentation requise par les organismes gouvernementaux.
- Coordonner et surveiller les travaux de terrain et veiller à la conformité des travaux ainsi qu'au respect des normes applicables.
- Participer à l'élaboration de solutions visant à réduire les problèmes liés à l'érosion, à la sédimentation et à la dégradation des cours d'eau.
- Accomplir toute autre tâche de même nature ou d'ordre général demandée par son supérieur ou nécessitée par ses fonctions.

#### Exigences

- Diplôme d'études collégiales dans un domaine lié à l'environnement, à la gestion des eaux, au génie civil ou toute autre formation connexe.
- Avoir deux années d'expérience dans un poste similaire. Une bonne expérience de travail de terrain et en gestion de projet pourra aussi être considérée.
- Faire preuve d'un bon esprit d'analyse, d'une aptitude pour la résolution de problème, d'une grande autonomie et d'un bon sens de l'organisation.
- Faire preuve d'une bonne capacité de communication et de médiation.
- Faire preuve de flexibilité et de tolérance à travailler sous diverses conditions terrain.
- La maîtrise de l'environnement Windows est requise ainsi que le permis de conduire.
- La connaissance des méthodes d'intervention en cours d'eau sera considérée comme un atout.
- Avoir suivi le cours de santé et sécurité générale sur les chantiers de construction est un atout.

#### Conditions de travail

- Statut contractuel (contrat renouvelable annuellement)
- Période d'embauche : de mars à décembre.
- Horaire de travail de 35 heures (disponibilité pour du temps supplémentaire requise)
- Réunions de soir à l'occasion.
- La rémunération est concurrentielle et établie conformément à la politique de gestion du personnel.

Les personnes intéressées répondant aux exigences de l'emploi doivent faire parvenir leur curriculum vitae **d'ici le 3 mars prochain** à l'adresse indiquée ci-dessous :

**MRC de Kamouraska**  
**Concours de technicien à l'aménagement et à l'entretien de cours d'eau.**  
425, avenue Patry Saint-Pascal, (Québec) G0L 3Y0  
Téléphone : 418 492-1660 Télécopieur : 418 492-2220  
Courriel : [info@mrckamouraska.com](mailto:info@mrckamouraska.com)

Note : Seront appelées seulement les personnes retenues pour une entrevue.

## OFFRE D'EMPLOI



### POSTE : Aménagiste Organisme : MRC de Kamouraska

La MRC de Kamouraska recherche une personne pour combler le poste d'aménagiste. Relevant de la directrice de l'aménagement et de la mise en valeur du territoire, l'aménagiste aura comme principale responsabilité d'assurer la réalisation d'une variété de tâches relatives aux compétences de la MRC en matière d'aménagement du territoire.

#### Principales tâches

- Réaliser des travaux de recherche, d'analyse et de rédaction liés à divers dossiers d'aménagement, incluant les travaux de révision du schéma d'aménagement et de développement.
- Collaborer à l'élaboration et à la mise en oeuvre de multiples projets inhérents à l'aménagement et au développement du territoire
- Participer à la rédaction d'avis, règlements, mémoires et autres documents requis par le conseil ou par des comités de travail.
- Participer aux travaux de modification ou de révision des outils d'urbanisme, de la MRC, des municipalités et des territoires non organisés (TNO) et offrir un support aux municipalités pour leur application;
- Préparer et réaliser et/ou participer à des consultations publiques ou autres sur les outils d'aménagement, d'urbanisme et de planification
- Offrir un support technique auprès de différents comités dont les mandats sont en lien avec les dossiers d'aménagement et de développement du territoire, participer à la préparation des réunions, assurer le suivi des décisions.
- Toutes autres tâches connexes reliées à ces responsabilités et fonctions.

#### Exigences

- Diplôme d'études universitaires en aménagement du territoire, en urbanisme ou dans une discipline apparentée et expérience pertinente d'au moins deux (2) ans dans des fonctions similaires. La préférence sera accordée à un diplômé de deuxième cycle.
- Très bonne maîtrise des lois régissant l'aménagement du territoire au Québec.
- Avoir une bonne connaissance du milieu municipal.
- Faire preuve d'une excellente capacité d'analyse, de synthèse, de rédaction et de communication.
- Faire preuve d'une grande autonomie, d'une bonne capacité de gestion du temps et des priorités
- Faire preuve d'initiative et avoir le sens de l'organisation.
- La maîtrise de l'environnement Windows est requise et la connaissance du territoire sera considérée comme un atout.

#### Conditions de travail

- Statut contractuel pour une durée minimale de 1 an avec possibilité de prolongation.
- Réunions de soir à l'occasion.
- La rémunération est concurrentielle et établie conformément à la politique de gestion du personnel.

Les personnes intéressées répondant aux exigences de l'emploi doivent faire parvenir leur curriculum vitae **d'ici le 27 février 2015 prochain** à l'adresse indiquée ci-dessous :

**MRC de Kamouraska**  
**Concours d'aménagiste**  
425, avenue Patry, Saint-Pascal, (Québec) G0L 3Y0  
Téléphone : 418 492-1660 Télécopieur : 418 492-2220  
Courriel : [info@mrckamouraska.com](mailto:info@mrckamouraska.com)

Note : Seront appelées seulement les personnes retenues pour une entrevue.

0620E-07-15

4519P-42-14

0620E2-07-15

0620E-07-15





# OFFRES D'EMPLOI

La Ville de Saint-Pascal est actuellement à la recherche de personnel pour ses programmes estivaux de loisir, qui se dérouleront entre les mois de mai et août 2015.

## ANIMATEURS(TRICES) DE CAMP DE JOUR

- Planifier, organiser et animer des programmations quotidiennes d'activités;
- Assurer la sécurité, l'encadrement et le bien-être des enfants;
- Participer à des formations et à des périodes de planification;
- Toutes autres tâches connexes pourront lui être confiées.

### Formation et exigences :

- Être âgé de 16 ans et plus;
- Retourner aux études à temps complet à l'automne 2015;
- Aimer travailler avec les enfants;
- Sens des responsabilités développé;
- Être dynamique, créatif et ponctuel;

- Capacité élevée à travailler en équipe;
- Formation en lien avec l'animation ou les enfants est un atout;
- Formation en premiers soins valide est un atout;

### Disponibilités :

- Entrevue le samedi 28 mars
- Formation obligatoire en mai et juin
- Deux journées de planification pré-saison à la mi-juin (à déterminer) et réalisation du camp de jour du 25 juin au 14 août (relâche du 20 au 24 juillet)

### Conditions :

- Salaire à partir de 11,05 \$ selon le niveau d'études
- Entre 35 et 39 heures/semaine

## TECHNICIEN(NE) EN ÉDUCATION SPÉCIALISÉE

### Description des tâches :

- Assister le personnel d'encadrement dans la planification, l'organisation et la réalisation des programmes d'activités;
- Soutenir le personnel d'animation dans son travail quotidien auprès des jeunes;
- Collaborer étroitement avec les animateurs dans la préparation d'activités spécifiques à la clientèle ciblée;
- Procéder à des rencontres individuelles pour le suivi des jeunes;
- Participer à des formations et à des périodes de planification;
- Toutes autres tâches connexes pourront lui être confiées.

### Formation et exigences :

- Connaissance du milieu des camps de jour;
- Formation en éducation spécialisée, en éducation à

l'enfance ou expérience pertinente avec la clientèle jeunesse 5 à 12 ans;

- Retourner aux études à temps complet à l'automne 2015;
- Aimer travailler avec les enfants;
- Capacité élevée à travailler en équipe;
- Formation en premiers soins valide est un atout;

### Disponibilités :

- Entrevue le samedi 28 mars
- Formation obligatoire en mai et juin
- Une journée de planification pré-saison à la mi-juin (à déterminer) et réalisation du camp de jour du 25 juin au 14 août (relâche du 20 au 24 juillet)

### Conditions :

- Salaire à partir de 12,05 \$ selon le niveau d'études
- 20 heures/semaine

## ENTRAÎNEURS(NEUSES) DE SOCCER RÉCRÉATIF

### Description des tâches :

- Planifier, organiser et animer les entraînements de son équipe;
- Assurer la sécurité et l'encadrement de ses joueurs;
- Agir à titre d'entraîneur de son équipe lors des parties prévues au calendrier;
- Maintenir une participation maximale de son équipe tout au long de l'été;
- Participer à la formation pré-saison;
- Toutes autres tâches connexes pourront lui être confiées.

### Exigences :

- Être âgé de 14 ans et plus et retourner aux études à l'automne 2015;

- Posséder des connaissances en soccer;
- Faire preuve de leadership et d'esprit d'équipe;
- Être ponctuel;
- Formation en premiers soins valide est un atout

### Disponibilités :

- Formation d'entraîneur au mois de mai (date à confirmer)
- Être disponible 2 soirs/semaine (lundi et mercredi) entre le 25 mai et le 14 août

### Conditions :

- Salaire à partir de 11,05 \$ selon le niveau d'études
- 4 heures/semaine

## COORDONNATEUR(TRICE) DU SOCCER RÉCRÉATIF

### Description des tâches :

- Participer à la formation des entraîneurs;
- Superviser et encadrer l'équipe d'entraîneurs;
- Planification et organisation du calendrier des parties pour la saison;
- Participer aux différents tournois et parties inter-municipales;
- Gérer le matériel mis à sa disposition;
- Assurer le service client auprès des parents;
- Toutes autres tâches connexes pourront lui être confiées.

### Exigences :

- Être âgé de 18 ans et plus;
- Posséder un minimum de 2 ans d'expérience à titre d'entraîneur;
- Retourner aux études à l'automne 2015;

- Faire preuve de leadership et d'esprit d'équipe;
- Être ponctuel;
- Formation en premiers soins valide est un atout

### Disponibilités :

- Formation aux entraîneurs au mois de mai (date à confirmer)
- Être disponible durant la semaine du 18 mai pour la préparation pré-saison
- Être disponible 2 soirs/semaine (lundi et mercredi) entre le 25 mai et le 14 août et quelques fins de semaine au courant de l'été pour les tournois.

### Conditions :

- Salaire à partir de 12,05 \$ selon le niveau d'études
- 10 heures/semaine

### Modalités pour postuler :

Transmettre votre offre de service avant le **lundi 16 mars à 16 h** au :

**Service des loisirs de Saint-Pascal**

420, rue Notre-Dame

Saint-Pascal (Québec) G0L 3Y0

ou par courriel : [loisirs@villestpascal.com](mailto:loisirs@villestpascal.com)

Veuillez indiquer sur votre offre de service le poste pour lequel vous désirez postuler. Seuls(es) les candidats(es) retenus(es) pour l'entrevue seront contactés(es).

## ASTROLOGIE

Aurélia, médium pure, don de naissance, ne pose strictement aucune question, réponses et dates précises. 514 800-0337 (5\$ les 5 premières minutes,

Visa/Mastercard) ou 514 764-7750 (2.99\$/min.). (11/03)

Anita Sorel, 40 ans d'expérience de la voyance, des réponses à vos questions les plus intimes en toute

discretion. 514 764-7754 (2.99\$/min.). (11/03)

Les voyants(es) de CONNEXION MÉDIUM attendent vos appels 24h/24 1 900 789-1818. Cellulaire #(carré)1818. Carte de crédit, 1 866 779-1454, obtenez 5 minutes gratuites, entrer le promo-code 99857. [www.connexionmedium.com](http://www.connexionmedium.com). (25/02)

Attention: MediumQuebec, le service de voyance #1 au Québec, change de numéros, les meilleurs voyants (es) du Québec vous attendent maintenant au 1 800 332-1036. Depuis votre cellulaire, faites le #

(carré) 3993. Pour les voir et mieux les connaître : [www.MediumQuebec.com](http://www.MediumQuebec.com). (18/02)

Aurélia, médium pure, don de naissance, ne pose strictement aucune question, réponses et dates précises. 514 800-0337 (5\$ les 5 premières minutes, Visa/Mastercard) ou 514 764-7750 (2.99\$/min.). (11/03)

Anita Sorel, 40 ans d'expérience de la voyance, des réponses à vos questions les plus intimes en toute discrétion. 514 764-7754 (2.99\$/min.). (11/03)

## OFFRES D'EMPLOI

### RÉSIDENCE PLACE DE L'ÉTOILE

526, boul. Hébert, Saint-Pascal

### PRÉPOSÉ(E) AUX BÉNÉFICIAIRES

de 32 h à 40 h par semaine

- Formation de PDSB et de RCR serait un atout.

### CUISINIER(ÈRE) 16 h à 19 h par semaine

Prenez rendez-vous pour une rencontre, apportez votre C.V. :

**418 492-9456**

Lyne

## Jacques Bérubé Service

Réparation d'appareils ménagers tels: Inglis, Whirlpool, Admiral, Kelvinator, Frigidaire, White Westinghouse, Kenmore, Kitchen-aid, Modern-maid, Maytag, Woods, Amana, Dacor, G.E., Hotpoint, McClary, Moffat, General Freezer.

Vente de pièces de toutes marques. Territoire Kamouraska/L'Islet/Saint-Pamphile

176, Haut de la Rivière, Rivière-Ouelle

Tél. : **418 852-2190**

## OFFRES D'EMPLOI

# provigo



Saint-Pascal

Alimentation Louis Grenier inc., Provigo de Saint-Pascal est actuellement à la recherche de candidats(es) pour les emplois suivants :

## BOUCHER(ÈRE)

**DISPONIBILITÉ :** Poste permanent de 32 heures par semaine disponible de jour, de soir et fin de semaine.

### SOMMAIRE DE LA FONCTION :

Effectuer des coupes de viande, maintenir les comptoirs remplis de marchandises et ce, de façon attrayante. Vérifier la quantité et la qualité de la marchandise et faire la rotation des produits. S'assurer de l'ordre et de la propreté du rayon. Offrir à la clientèle un service de haute qualité. Voir à effectuer son travail selon les normes et politiques de Provigo. Exécuter toute autre tâche requise par le poste et/ou son supérieur.

### QUALIFICATIONS REQUISES :

Expérience minimale de 2 ans comme boucher(ère), bonne dextérité. L'autonomie, le travail d'équipe et le souci d'offrir à la clientèle un service et un produit de haute qualité. Capacité de travailler au froid et de lever des poids supérieurs à 20 kg.

## CAISSIER(ÈRE)

**DISPONIBILITÉ :** Poste à temps partiel disponible de jour, de soir et de fin de semaine

### SOMMAIRE DE LA FONCTION :

Effectuer l'enregistrement des marchandises vendues, recevoir les paiements, s'assurer de l'ordre et de la propreté du rayon; offrir à la clientèle un service de haute qualité. Voir à effectuer son travail selon les normes et politiques de Provigo. Exécuter toute autre tâche requise par le poste et/ou son supérieur.

### QUALIFICATIONS REQUISES :

Connaissances et expériences pertinentes de la fonction serait un atout. L'autonomie, le travail d'équipe et le souci d'offrir à la clientèle un service de haute qualité. Le nombre d'heures est variable selon la disponibilité du candidat.

Les personnes intéressées par l'un de ces postes doivent faire parvenir leur curriculum vitae **avant le 27 février 2015** par télécopieur au **418 492-1035**, par courriel au [alimentationlg@bellnet.ca](mailto:alimentationlg@bellnet.ca) ou par la poste à l'attention de **monsieur Louis Grenier :**

**Alimentation Louis Grenier inc.**

**501, avenue Patry**

**Saint-Pascal (Québec) G0L 3Y0**

**Tél. : 418 492-1034**





Notre entreprise familiale de 5<sup>e</sup> génération, manufacturière de produits agricoles et de souffleuses à neige, reconnue pour la qualité de ses produits depuis 1857, est à la recherche de candidats(es) afin de combler les postes suivants :

### MACHINISTE

- Quart de soir
- Vous devez posséder un DEP en techniques d'usinage et un ASP en contrôle numérique

### JOURNALIERS(ÈRES)

- Quart de jour ou de soir
- Vous devez posséder un DES

**Date d'entrée en fonction : 23 février 2015**

Postes permanents de 40 heures/semaine, salaire selon la convention collective, avantages sociaux intéressants.

Pour plus de renseignements sur notre entreprise, visitez notre site web [www.cienormand.com](http://www.cienormand.com) et nos offres complètes sur [www.jobillico.com](http://www.jobillico.com).

Si vous êtes intéressés à joindre notre équipe, veuillez nous faire parvenir votre curriculum vitae par la poste, par télécopieur ou courriel.

**LA COMPAGNIE NORMAND LTÉE**  
340, rue Taché, Saint-Pascal (Québec) G0L 3Y0  
Téléphone : 418 492-2712  
Télécopieur : 418 492-9363  
Courriel : [myriam.pelletier@cienormand.com](mailto:myriam.pelletier@cienormand.com)

Nous contacterons uniquement les personnes retenues pour une entrevue.

0303R-06-15



Rivière-Ouelle

## OFFRES D'EMPLOI Été 2015

### ANIMATEURS ESTIVALS - Camp de jour

La Municipalité de Rivière-Ouelle, le Comité des Loisirs

#### Tâches :

- Préparer, organiser et animer les activités;
- Intervenir auprès des enfants de 5 à 12 ans;
- Participer et superviser les activités spéciales (sorties, soirée camping et autres);
- Assurer la sécurité des enfants en tout temps;
- Assurer le suivi auprès du coordonnateur;
- Appliquer et respecter les règlements en vigueur;
- Entretenir le local et l'équipement;
- Effectuer toutes autres tâches connexes, au besoin.
- L'animateur effectuera son travail sous la supervision de la coordonnatrice et de la responsable en loisirs.

#### Exigences :

- Être âgé de 16 ans ou plus en juin 2015;
- Niveau d'étude : secondaire, collégial, universitaire ou professionnel;
- Retourner aux études à l'automne;
- Posséder une certaine expérience auprès des enfants;
- Capacité de travailler en équipe;
- Avoir suivi un cours de RCR sera considéré comme un atout;
- Être disponible pour une formation durant les fins de semaine de juin;
- Autres formations possibles selon la nécessité.

#### Conditions de travail :

- Être disponible dès le 29 juin 2015
- Durée : 7 semaines
- 35 heures/semaine de juin à août 2015

Les personnes intéressées doivent faire parvenir leur curriculum vitae par la poste ou par courriel **avant le vendredi 6 mars 2015 16 h** à l'adresse suivante:

**Municipalité de Rivière-Ouelle**  
106, rue de l'Église, Rivière-Ouelle (Québec) G0L 2C0  
Courriel: [info@riviereouelle.ca](mailto:info@riviereouelle.ca)

Note : Le générique masculin est utilisé sans discrimination. Seules les personnes retenues pour une entrevue seront contactées.

0333R-07-15



## PLUSIEURS POSTES DISPONIBLES

### Postes de bureau

Graphiste

Technicien(ne) à la comptabilité et à la paie

### Postes en usine (Prime de soir 0,75\$/h et prime de nuit 1,00\$/h)

Préposé(e) à l'emballage - **Jour** (De 15,03\$ à 17,03\$ de l'heure)

Opérateur(trice) de machines - **Jour**, soir, nuit (De 15,74\$ à 17,74\$ de l'heure)

Soudeur(euse) - **Jour**, soir, nuit (De 17,24\$ à 19,24\$ de l'heure)

### Stages

Stagiaire en électromécanique

Stagiaire en gestion de projet

### Salaires concurrentiels - Gamme complète d'avantages sociaux

Pour plus de détails et pour soumettre votre candidature:

**Site Internet:** [www.amisco.com/postesdisponibles.aspx](http://www.amisco.com/postesdisponibles.aspx)

**Télécopieur:** 418 247-7896

**En personne:** 33, 5e Rue L'Islet (Québec) Canada G0R 2C0

2006P-07-15



photocopies KAMOURASKA-L'ISLET - Edition n° 7 • 18 février 2015



**CHAMBRES À LOUER**

La Pocatière. Chambre meublée, près des Galeries La Pocatière, câble et Internet sans fil fournis, cuisine commune. Pour travailleur (euse) seulement. (inf)  
 ----- 418 856-4120  
 ----- 418 492-7563

La Pocatière. Chambre à louer, entrée privée, Internet, câble, laveuse, sècheuse, meublée, électricité fournie, stationnement. (inf)  
 ----- 418 856-5411  
 ----- 418 714-4370

La Pocatière. Chambre refaite à neuf, près des services, ménage de l'espace

commun fait chaque semaine. Buanderie, câble, téléphone, Internet gratuits. Personne tranquille. (inf)  
 --- 418 860-8333 Jean-Denis  
 ----- 418 868-3136 Martin

**LOGEMENTS À LOUER**

Kamouraska. Demi-maison, 4 1/2, neuf, non meublé, chauffé, éclairé, internet inclus, entrée laveuse/sècheuse, patio, cour arrière, stationnement. (04/03)  
 ----- 418 498-2461

Mont-Carmel. 4 1/2, non chauffé, non éclairé, près des services, à partir de 435\$/mois. Libre immédiatement.

(inf) ----- 418 498-5289 soir  
 Saint-Pacôme. Très beau 4 1/2, non chauffé, non meublé, entrée laveuse/sècheuse. Endroit tranquille, grand terrain. Pas d'animaux. Libre immédiatement. (25/02)  
 ----- 418 852-2172

Saint-Pacôme. Libres immédiatement: 3 1/2, 4 1/2, 5 1/2, à prix abordables. Un mois gratuit. Animaux acceptés. Au cœur du village. Possibilité semi meublés. Stationnement déneigé. (25/03)  
 ----- 418 241-6575

Saint-Pacôme. Grand 3 1/2, près des services,

non chauffé, non éclairé, plancher de bois, beaucoup de rangement. Libre juillet. (18/03)  
 ----- 418 315-0595  
 Saint-Pascal. Deux logements, non chauffés, non éclairés, un 4 1/2 et un grand 5 1/2. Bien entretenus et près de tous les services. Bien éclairés et beaucoup de rangement. (18/02)  
 ----- 418 867-4453  
 ----- après 18h30

Saint-Pascal. Grand 2 1/2, chauffé, éclairé, stationnement déneigé, non meublé, entrées laveuse/sècheuse, cabanon, balcon, récemment rénové, bien situé, tranquille, 430\$/mois.

Libre immédiatement. (inf) ----- 418 498-3088  
 ----- ou 418 894-1217  
 Saint-Pascal. Grand 4 1/2, près de tous les services et 1 1/2, libres immédiatement. Gilles. (inf)  
 ----- 418 492-3039

Saint-Pascal. 3 1/2, situé au 672 Langlais, meublé, chauffé, éclairé, pas d'animaux, non-fumeurs. (inf)  
 ----- 418 492-3586  
 ----- 581 337-1097

Saint-Pascal. 5 1/2, non chauffé, non éclairé, 1er étage. Libre immédiatement. (inf)  
 ----- 418 498-3597  
 ----- 418 492-7765  
 Saint-Philippe-de-Néri. 4 1/2, non chauffé, non éclairé, 310\$/mois. (25/02)  
 ----- 418 498-2540

Saint-Philippe-de-Néri. Loft neuf, 35' x 25' (875 p.c.), 3e étage, personne au dessus, centre du village, entrée laveuse/sècheuse, décor antique/moderne, avec balcon, vue imprenable,

non-fumeurs. (25/02)  
 ----- 418 498-2547  
 La Pocatière. 4 1/2, situé au 108B, 5e avenue, 5 minutes du Cégep, récemment rénové, non meublé, non chauffé, non éclairé, entrée laveuse/sècheuse, déneigé, possibilité de rangement. Pas d'animaux. 512\$/mois. (11/03)  
 ----- 418 856-2788

La Pocatière. 2 1/2, centre-ville, chauffé, éclairé, meublé, laveuse/sècheuse, internet et câble fournis. Libre immédiatement. (inf)  
 ----- 418 856-6232  
 ----- 418 856-2531

La Pocatière. Grand 3 1/2 sur 2 étages, tranquille, situé au centre ville près des services, déneigé, non chauffé, non éclairé, entrée laveuse/sècheuse, possibilité de meubles, pas de chien. (inf)  
 ----- 418 894-8709  
 ----- ou 418 492-3356

La Pocatière, situés du 1305 au 1311, 4e avenue, 5 1/2, non chauffés, non éclairés, non meublés, pas d'animaux. (inf)  
 ----- 418 856-4279  
 ----- 418 714-3345  
**MAISONS À DONNER**  
 Saint-Pascal. Maison à donner, située au 470, avenue Patry. Doit être déménagée. (18/02)  
 ----- 418 492-2712

**MAISONS À LOUER**

La Pocatière. 1502, 1re rue Poiré. Grande résidence rénovée, 2 étages, 4 chambres, 2 salles de bain, boudoir, solarium. Pas d'animaux, non chauffée, non éclairée. Références. 750\$/mois. (04/03)  
 ----- 418 371-0805

**MOTOS/ MOTONEIGES/VTT**

Cyclomoteur Derbi Bullet, 2008, très propre et en bon état. Prix à discuter. Raison de la vente: projet d'achat d'automobile. (inf)  
 ----- 418 492-1441  
 --- 418 492-2369 après 17h

**OFFRES DE SERVICES**

S A A Q - S A A Q - S A A Q. Victime d'un accident automobile? Vous avez des blessures? Contactez-nous. Consultation gratuite. M. Dion Avocats 1 855 282-2022. www.avocatsaaq.com. (04/03)

**STATISTIQUES DE LA SEMAINE**

**du 5 au 11 février 2015**

**LES QUILLES À SAINT-PASCAL**

**Notre ÉVÉNEMENT DE L'ANNÉE 2015 du 20 au 27 février**

**Des rabais LIQUIDATION FINALE sur nos 2014 jusqu'à 16 000\$**

Venez profiter d'un essai **GRATUIT** de la **CHRYSLER 200 2015** qui a été bien conseillée par l'émission québécoise RPM

*Vous êtes important pour nous!*

**KAMOURASKA CHRYSLER**  
L'INCONTOURNABLE!

**www.kamouraskachrysler.com**

CLASSEMENT GÉNÉRAL	POINTS	P.H.Q. DE LA SEMAINE	POINTS
1 : Mallette (3)	85	1 : Richard Roussel (6)	
2 : Alimentation L. Dubé (2)	82,5	Transpro BLS St-Philippe	992
3 : Le Roy du Déneigement (5)	72,5	2 : Rémi St-Onge (3)	
4 : Excavation Yvan Pelletier (1)	63,5	Mallette	964
5 : Transpro BSL St-Philippe (6)	62,5	<b>P.H.S. DE LA SEMAINE</b>	
6 : Construction Sébastien Pelletier (4)	54	1 : Richard Roussel (6)	
<b>PLUS HAUT SIMPLE FÉMININ</b>		Transpro BLS St-Philippe	286
<b>PRÉSENTÉ PAR :</b> ASIA		2 : Frédéric Bernier (1)	
<b>P.H.S.F. 4- Johanne Beaulieu</b>	226	Excavation Yvan Bernier	267

**VENDREDI À 16 H : ÉBÉNISTERIE JEAN-GUY LÉVESQUE**  
 P.H.S.M. Jérémie Gamache (6 ans) ..... 73  
 P.H.S.M. Hugo Bernier (9 ans)..... 113  
 P.H.S.M. Kevin St-Onge (14 ans) ..... 204  
 P.H.T.M. Cédric Lévesque (6 ans)..... 200

**VENDREDI À 20 H : TRANSPORT GABRIEL LEBRUN & FILS**  
**CLASSIQUE DES ENTREPRISES 2015**  
 1<sup>re</sup> position: Rénovation Bruno Martel  
 Karine Mignault Huguette Lavoie  
 Nadine Lavoie Simon Guillemette  
 2<sup>e</sup> position: Tabogie Lunik  
 Réal Lajoie Patrice Luce  
 Alain Lavoie Pascal Pelletier

**LUNDI 13 H : CONSTRUCTION MARCEL CHAREST ET FILS**  
 P.H.S.F. Céline Pelletier..... 183  
 P.H.S.M. Réal Beaulieu..... 194  
 P.H.T.M. Réal Beaulieu..... 550  
 P.H.T.M. Jean-Paul Bernier..... 509

**LUNDI 19 H : RESTO-BAR ROCKFORD**  
 P.H.S.F. Jennifer Caron..... 217  
 P.H.S.M. François Gagné-Bérubé..... 289  
 P.H.T.F. Jennifer Caron..... 595  
 P.H.T.M. François Gagné-Bérubé..... 712

**LUNDI À 21 H : Service Agro Mécanique Sallin**  
 P.H.S.M. Mario Lépine..... 246  
 P.H.S.M. Roger Dionne..... 231  
 P.H.T.M. Mario Lépine..... 639  
 P.H.T.M. Donald Bernier..... 607

**MERCREDI 13 H : PROVIGO SAINT-PASCAL**  
 P.H.S.F. Denise Goupil..... 188  
 P.H.S.M. Nicolas Pelletier..... 222  
 P.H.S.M. Luc Lévesque..... 210  
 P.H.T.M. Luc Lévesque..... 617

**MERCREDI 19 H : PNEUS FM**  
 P.H.S.F. Odette Talbot..... 202  
 P.H.S.M. Isidore Roy..... 277  
 P.H.T.F. Odette Talbot..... 569  
 P.H.T.M. Isidore Roy..... 735

**Ligue Éclair / Jeudi 19 h**

*si vite, si bon!*

**provigo**  
Saint-Pascal  
Alimentation Louis Grenier inc.  
501, avenue Patry  
Saint-Pascal (Québec) G0L 3Y0  
Tél. : 418 492-1034

Ouvert de 7 h à 21 h tous les jours  
Service de livraison à domicile

**CLASSEMENT GÉNÉRAL DE LA SAISON :**

3 : Construction Dumais Pelletier ..... 262,5  
 7 : Distribution Marco Lizotte ..... 219  
 5 : Tabogie Lunik ..... 218  
 2 : Équipements Patrick Bérubé ..... 210,5  
 6 : Taxi du Moulin St-Pacôme ..... 185  
 1 : Toyota Rivière-du-Loup ..... 182  
 8 : Hôtel Victoria ..... 172,5  
 4 : Entreprise Doris Pelletier ..... 170,5

**P.H.S. DE LA SEMAINE**

8 : Daniel Ouellet.....Hôtel Victoria..... 279  
 3 : J.-François Maurais...Const. Dumais Pelletier ..... 269  
 1 : Richard Roussel.....Toyota Rivière-du-Loup ..... 269

**P.H.Q. DE LA SEMAINE**

3 : J.-François Maurais...Const. Dumais Pelletier ... 1046  
 7 : Marco Lizotte ..... Dist. Marco Lizotte ..... 970  
 8 : Daniel Ouellet.....Hôtel Victoria..... 941

**M. MOYENNES DE LA SAISON**

3 : J.-François Maurais...Const. Dumais Pelletier .. 225,5  
 7 : Marco Lizotte ..... Dist. Marco Lizotte ..... 221,6

**BÉTONNIÈRES DU GOLFE INC. vous présentent**

**L'ÉTOILE DE LA SEMAINE**

**JEAN-FRANÇOIS MAURIS**  
PHQ : 1046

SALON DES QUILLES Saint-Pascal

En collaboration avec : **PHARMACIE BLANCHET, ST-HILAIRE ET RIVARD SAINT-PASCAL**

**FEMMES**  
 PHS : Céline Pelletier ..... 183 moy. .... 127  
 PHS : Johanne Beaulieu ..... 226 moy. .... 175

**RESTAURANT LE BEC FIN**

**HOMMES**  
 PHS : François Gagné-Bérubé ..... 289 moy. .... 191  
 PHS : Mario Lépine ..... 246 moy. .... 162  
 PHS : Daniel Ouellet ..... 279 moy. .... 213  
 PHS : Isidore Roy ..... 277 moy. .... 211  
 PHT : Mario Lépine ..... 639 moy. .... 162  
 PHT : François Gagné-Bérubé ..... 712 moy. .... 191  
 PHT : Isidore Roy ..... 735 moy. .... 211  
 PHT : Réjean Joseph ..... 652 moy. .... 183

**CARQUEST**  
**Tournoi provincial Coupe Chrysler 7 au 15 mars 2015**  
 Fiche d'inscription et règlements du tournoi à la page d'accueil :  
 www.quillesstpascal.ca

**LOGEMENTS À LOUER**

**Vérifiez nos disponibilités :**  
 2 1/2, 3 1/2, 4 1/2 et 5 1/2 pièces, chauffés, éclairés  
 Situés du 901 au 911, 12e Avenue, La Pocatière

**LES LOGEMENTS CÔTE-SUD INC.**  
 Marco Gingras, concierge : 418 856-6715  
 Réal Delagrave, Montmagny : 418 248-7141  
 C4010P-03-13 Sans frais : 1 877 248-7141

**Rivière-Ouelle**

**PROVINCE DE QUÉBEC**  
**MUNICIPALITÉ DE RIVIÈRE-OUELLE**  
**M.R.C. KAMOURASKA**

**AVIS PUBLIC**

Est donné par le soussigné, Adam Ménard, directeur général et secrétaire-trésorier;

Que conformément à l'article 1007 du code municipal, le rôle général de perception a été déposé au bureau municipal. Il peut être consulté au bureau municipal situé au 106, rue de l'Église, à Rivière-Ouelle, aux heures d'ouverture.

Et qu'il sera procédé à l'envoi des comptes de taxes pour l'année 2015. La date limite du premier versement est le 26 mars 2015.

DONNÉ À RIVIÈRE-OUELLE, CE 10<sup>e</sup> JOUR DU MOIS DE FÉVRIER 2015.

**Adam Ménard,**  
directeur général et secrétaire-trésorier

**MUNICIPALITÉ DE SAINT-PHILIPPE-DE-NÉRI**

**Aux contribuables de la susdite municipalité**

**AVIS PUBLIC**

EST PAR LES PRÉSENTES DONNÉ aux personnes et organismes intéressés par un règlement modifiant le règlement de zonage.

Que lors de la séance tenue le 3 février dernier, le conseil de la municipalité a adopté le PREMIER projet de « règlement numéro 267 visant à modifier le règlement de zonage numéro 160 de la municipalité en modifiant diverses dispositions ».

1. Que le projet de règlement contient des dispositions propres à un règlement susceptible d'approbation référendaire.

2. Que le projet de règlement vise à modifier diverses dispositions. Ledit projet de règlement concerne l'ensemble des zones du territoire de la municipalité. L'illustration des zones concernées peut être consultée au bureau de la municipalité.

3. Que le projet de règlement peut être consulté par tout intéressé aux heures régulières de bureau, au 11, Côte de l'Église, Saint-Philippe-de-Néri.

DONNÉ À Saint-Philippe-de-Néri, ce 9<sup>e</sup> jour de février 2015.

Pierre Leclerc  
Secrétaire-trésorier

**Bellema** s.e.c.

**Vous cherchez un logement ou un local commercial?**  
 Très beaux logements situés au centre-ville de La Pocatière ou sur la rue du Verger. Logements chauffés, éclairés et meublés selon vos besoins.

**DISPONIBILITÉS :**  
 Libres immédiatement : 1 1/2, 2 1/2, 3 1/2, 4 1/2  
 Local commercial sur la 4<sup>e</sup> Avenue

**VOUS CHERCHEZ UN TERRAIN?**  
 Terrains à vendre au centre-ville de La Pocatière, avec services, situés au sud de la rivière St-Jean, secteur rue du Chemin et de la Vigie  
**Bellema sec.**  
 418 856-2566 (jour)  
 418 498-4250 (soir) Jean-Guy Desjardins  
 418 598-7765 (soir) Mario Deguire  
 708, 4<sup>e</sup> Avenue, bur. 202, La Pocatière

**La Pocatière**

**AVIS PUBLIC**  
**PROMULGATION DU RÈGLEMENT NUMÉRO 1-2015**

AVIS PUBLIC est, par les présentes, donné aux contribuables de la Ville de La Pocatière par la soussignée, Danielle Caron, greffière de la Ville, de ce qui suit :

QUE, lors d'une séance du conseil municipal de la Ville de La Pocatière tenue le 9 février 2015, ledit conseil a adopté le règlement numéro 1-2015 régissant la démolition d'immeubles;

QUE tout intéressé peut prendre connaissance dudit règlement au bureau de la Ville de La Pocatière;

QUE ledit règlement entrera en vigueur conformément à la Loi.

Donné à La Pocatière ce 13 février 2015.

Danielle Caron, OMA  
Greffière



**PRIÈRES**

Prière infallible à la Vierge Marie. Fleur toute belle du Mont Carmel, vigne fructueuse, splendeur du ciel, mère bénie du fils de Dieu, assistez-moi dans mes besoins. Ô étoile de mer, aidez-moi et montrez-moi ici même que vous êtes ma mère. Ô Sainte-Marie, mère de Dieu, reine du ciel et de la terre, je vous supplie du fond du cœur de m'appuyer dans

cette demande. (Formulez ici sa demande). Personne ne peut résister à votre puissance. Ô Marie, conçue sans péché, priez pour nous qui avons recours à vous (3 fois). Sainte-Marie, je remets cette cause entre vos mains (3 fois). Faire cette prière 3 jours de suite et vous devez ensuite la publier et la faveur sera obtenue. K.B. (18/02)

Remerciement à Sainte-Thérèse-de-l'enfant-Jésus,

pour faveur obtenue avec promesse de publier. G.R. (18/02)

Remerciement au Saint-Esprit, pour faveur obtenue avec promesse de publier. J.L. (18/02)

Remerciements à Saint-Jude, pour faveur obtenue avec promesse de publier. H.B. (18/02)

Remerciement au Saint-Esprit, pour faveur obtenue avec promesse de publier. J.L.C. (18/02)

Recherche vieux bois de grange. Courriel: guillaume@espace-bois.ca. Guillaume. (25/02) ----- 418 866-1021

**RENCONTRES**

Femme, quarantaine, cherche amitié avec femme, ou copain sérieux, non-fumeur, près de Saint-Fabien. (18/02) ----- 418 576-1157

Service rencontre. Relations long terme. Essayez gratuitement!! 1 888 451-7661. Appelez # 7878 ou 1 866 634-8995. Adulte 1 à 1 en direct appelez: 1 877 347-9242. ou #5015. Rencontrez des femmes célibataires de votre région. 1 888 571-5763 (18+). (11/03)

Service rencontre. Relations long terme. Essayez gratuitement!!! 1 888 451-7661. Appelez # 7878 ou 1 866 634-8995. Adulte 1 à 1 en direct appelez: 1 877 347-9242 ou #5015. Rencontrez des femmes célibataires de votre région. 1 888 571-5763 (18+). (11/03)

**SERVICES FINANCIERS**

Abaissez/Paiements! Consolidation de dettes. Un paiement par mois pour balancer votre budget. Carte de crédit, Hydro, impôt, TPS/TVQ, saisie, téléphone, câble, recouvrement, etc. Consultation sans frais et sans obligation. 7j/7 de 8h à 20h au 1 888 371-0661. (25/02)

CREDIT700.CA. Prêt de 700\$. Aucune enquête de crédit. 1 855 527-4368. Appliquez en ligne. www.credit700.ca. (25/02)

Chenilles TJD, étaient sur VTT Arctic Cat, à l'état neuf, laissées à bon prix. (04/03) --- 418 492-1501 après 18h

Sirop d'érable production printemps 2014, méthode traditionnelle, sans tubulure. (18/02) ----- 418 247-7174

Lot d'aspirateurs centraux usagers (reconditionnés). Plusieurs modèles disponibles: Beam, Duovac, Electrolux, Eureka, Aspiratex. Idéal pour chalet, garage, atelier. (inf) ----- 418 856-3712

Scieries mobiles à partir de 4 397\$. Coupez bois de toutes dimensions avec votre propre scierie à ruban portable. Info & DVD gratuits, www.ScieriesNorwood.ca/400QN. 1 800 408-9995, poste : 400QN. (04/03)

**DIVERS À VENDRE**

Souffleuse 7' pour tracteur, très propre, 1 600\$. (18/02) ----- 418 551-1488

**APPARTEMENTS À LOUER**

**LA POCATIÈRE**  
3 1/2 et 4 1/2 chauffés, éclairés près de tous les services  
649, 651, 653, Du Verger  
Pas d'animaux, très propres, service de conciergerie, buanderie, stationnement déneigé. À partir de 410\$/mois. Références exigées.  
Demandez Jean-Philippe : 418 860-7731

**APPARTEMENT À LOUER**

4 1/2 pièces, chauffé, éclairé Centre-ville de La Pocatière  
Endroit tranquille  
Disponible immédiatement  
418 856-3203  
418 856-5727

**LOCAUX COMMERCIAUX**  
**À louer**  
**Saint-Pascal (centre-ville)**  
489, avenue D'Anjou.  
Disponibles immédiatement : 1 432 pi. ca. rez-de-chaussée et 1 400 pi. ca. sous-sol chauffés, éclairés, climatisés.  
**418 589-5196**

**RECHERCHE**  
Recherche maison ou terrain zoné blanc, d'une grandeur suffisante pour y garder quelques animaux. Saint-Pascal et les environs. Toute offre sera considérée. (04/03) ----- 418 492-9744

**RE/MAX**  
Au service du monde agricole  
FERMES • FERMETTES • TERRES  
TERRES À BOIS • ÉRABLIÈRES

**SERVICES-CONSEILS**  
VENDRE, ACHETER OU LOUER  
**Bertrand Côté**  
Courtier immobilier  
**RE/MAX Avantages**  
Bureau : 418 835-3535  
Cell. : 418 933-9209  
bertrand.cote99@videotron.ca

VISITEZ LES PROPRIÉTÉS SUR  
**WWW.COURTIERAGRICOLE.COM**

«Un agréable divertissement, un conte fantastique à la fois universel et bien ancré dans la réalité québécoise.» (Eric Moreault, Le Soleil)

**HENRI HENRI**  
Il fallait rallumer le monde... Une ampoule à la fois

**CINÉ-CLUB L'IMAGINAIRE**  
7 A, Place de l'Église  
Saint-Jean-Port-Joli  
Téléphone : 418 598-7255  
www.centregogo.com

**SAMEDI 21 - MERCREDI 25 - JEUDI 26 FÉV. 19h 30**

**Le Scénario**  
cinéma  
**CARREFOUR LAPOCATIÈRE**  
INFO: 418 856.1319  
www.cinemaescenario.com

**ASTÉRIX 2D**  
LE PHÉNOMÈNE MONDIAL PREND VIE  
**CINQUANTE NUANCES DE GREY**  
CHANNING TATUM  
MILA KUNIS  
**BOB L'ÉPONGE LE FILM**  
ÉPONGE AU D'EAU  
**LES AVENTURIERS VOYAGEURS**  
**BIRMANIE**

**Horaires du 20 au 26 février 2015**  
**CINQUANTE NUANCES DE GREY (16+ ÉROTISME)**  
Tous les soirs: 20h00 / Sam. & Dim.: 13h45 - 20h00  
**ASTÉRIX: LE DOMAINE DES DIEUX (G)**  
2D - Vendredi: 19h30 / Sam. & Dim.: 14h00 - 19h30  
3D - Lundi à Jeudi: 19h30  
**L'ASCENSION DE JUPITER - 2D (G/DJF)**  
Tous les soirs: 19h45 / Sam. & Dim.: 13h30 - 19h45  
**BOB L'ÉPONGE LE FILM: ÉPONGE À COURT D'EAU - 2D (G)**  
Tous les soirs sauf lundi: 19h30 / Sam. & Dim.: 14h00 - 19h30  
**LES AVENTURIERS VOYAGEURS: BIRMANIE**  
Lundi: 19h30

**SAINTE-PACÔME**  
**CINEMA LOUISE**  
100% numérique  
Représentation tous les jours à 19 h 30  
**DU VENDREDI 20 AU JEUDI 26 FÉVRIER**  
REP. SPÉCIALE SAMEDI ET DIMANCHE 14 H

**ASTÉRIX**  
LE DOMAINE DES DIEUX  
**A CONFIRMER**  
**LE SEPTIÈME FILS**

**INFORMATION**  
418 852-2891 www.cinamalouise.com

**ROYAL LEPAGE**  
**KAMOURASKA-L'ISLET**  
100 ANS DEPUIS 1913

**L'équipe par excellence dans le Kamouraska**

**Agence immobilière**  
FRANCHISÉ INDÉPENDANT ET AUTONOME DE ROYAL LEPAGE  
414, 4<sup>e</sup> avenue Painchaud, La Pocatière  
Tél. : 418 856-3625 • Téléc. : 418 856-1613  
Courriel : royallepagekl@qc.aira.com

Retrouvez toutes nos propriétés et plus de détails sur notre site internet : [www.royallepagekamouraskalislet.ca](http://www.royallepagekamouraskalislet.ca)

Scannez ce code QR avec votre téléphone intelligent pour consulter toutes nos propriétés à vendre (plus de 150).

**Nouveau mandat**  
ST-DENIS, 10, route 287 - Résidence 1 étage 1/2 avec 4 c.c. Très bien rénovée int. et ext. Grande cuisine, armoires bois franc, bain tourbillon. Terrain 275 X 85 pi env. Hangar 25 X 36 pi, au coeur du village. **Pascal Alain 418 492-2569**

**Nouveau mandat**  
LA POCATIÈRE, 401, 4<sup>e</sup> avenue Painchaud - Grande ancestrale située centre-ville. Cachet unique; offre de grandes pièces chaleureuses avec sa fenestration abondante. 4 c.c. 2 s. de bains, 1 s. d'eau. Grande salle familiale à l'étage. **Maryse Corbin 418 860-9424**

**Nouveau mandat**  
ST-PASCAL, 676-680, rue Taché - Grande propriété centre-ville sur 3 étages, au cachet d'antan idéal pour professionnel. 5 c.c., 2 s. bains, espace boutique et bureau au R.C. Atelier 40 X 22 isolé sur 2 niveaux, porte double. **Maryse Corbin 418 860-9424**

**Nouveau mandat**  
ST-ONÉSIME, 65, Chemin du Village - Charmante petite maison 30 X 22 avec cachet d'autrefois et poutres et plafonds antiques. Datant de 1900 et beaucoup de rénovations ont été effectuées. C'est à voir! **Jean-Marc Dionne 418 856-5554**

**Nouveau prix**  
LA POCATIÈRE, 305, 11<sup>e</sup> avenue Bouchard - Propriété 42 x 28 pi. Situé centre-ville. 5 c.c. dont 3 au R-C. 2 s. de bains. Espace bureau. S. familiale avec poêle comb. Terrain 85 x 110 pi. Abri d'auto, remise et cabanon 8 x 6 pi. **Maryse Corbin 418 860-9424**

**ST-PAMPHILE, 218, Rang St-Camille** - Grande maison rénovée pouvant servir de chalet avec lot à bois. Plus de 4 millions de pieds carrés avec bois mature de + de 50 ans. Camp forestier sur le lot. Prés de 5 000 épinettes de Norvège. **Pascal Alain 418 492-2569 Maryse Corbin 418 860-9424**

**ST-ROCH-DES-AULNAIES, 210, route de la Seigneurie** - Maison de campagne centenaire avec beaucoup de cachet. Très grand terrain. Ancienne cuisine d'éte, 3 chambres, poêle à bois antique inclus. La voir vous dévoilera d'autres secrets! **Corinne Fortin 418 856-6540 Pascal Alain 418 492-2569**

**STE-ANNE-DE-LA-POCATIÈRE, 1 539, Route 230 Est** - Grande résidence 3 c.c. Garage attaché sur grand terrain de 27 359 p.c. + autre grand garage 30 X 60. Située sortie de la ville, donc en paroisse «taxes moins élevées» et beaucoup de plus. C'est à voir! **Jean-Marc Dionne 418 856-5554 Maryse Corbin 418 860-9424**

**ST-DENIS, 53, chemin de la Grève Ouest - LE FLEUVE AU KAMOURASKA.** Spacieux chalet 3 saisons, meublé, unique en son genre. Site exceptionnel et rare de 31 789 pc. 189 pi de façade sur le fleuve, terrain aménagé, remise et tennis. **Maryse Corbin 418 860-9424**

**ST-PACÔME, 20, rue Chamberland** - Plain-pied avec abri d'auto sur un immense terrain de 258 X 100, rare dans le secteur. Maison en brique 46 X 28 avec 3 c.c. au R-C et possibilité de 2 c.c. au S-S. **Jean-Marc Dionne ou Geneviève Dionne 418 856-5554**

**LA POCATIÈRE, 400, 8<sup>e</sup> avenue** - Située centre-ville. Propriété 3 c.c. de 2 étages refaite à neuf. Entrée ext. au s-sol. Grand patio. Terrain aménagé avec cabanon. Paiements mensuels équivalent le prix d'un loyer, mais étant chez-vous. **Maryse Corbin 418 860-9424**

**ST-PASCAL, 590, avenue Dumais** - Une 2 étages de 4 c.c. et + avec ajout Bien entretenu. Beaucoup de potentiel Terrain intime clôturé. Au prix de l'évaluation. **Aline Ouellet 418 860-6723**

VERTEILLES/CONSEILS/NOTRE PUBLICITÉ, ELLE EST DIFFÉRENTE À CHAQUE SEMAINE.

Édition n° 7 • 18 février 2015





**RE/MAX** *Élégance inc.*  
 Agence immobilière

418 856-1352 • 418 598-6031 (Bureau)



**Thérèse Rioux**  
courtier immobilier

**Gilles Couture**  
courtier immobilier agréé

**René Bélanger**  
courtier immobilier

*L'immobilier différemment..*



**Vous trouverez plus de 100 propriétés à voir sur :**  
[www.gillescouture.com](http://www.gillescouture.com)



**Saint-Pascal**

**575, rang 2.** Résidence à visiter pour son charme et la qualité des aménagements. Ses 11 pièces, dont 4 chambres, réparties sur 2 niveaux sont spacieuses et éclairées. Dans un environnement champêtre avec de belles vues d'horizon. À quelques minutes du centre-ville.

**Saint-Pascal**

**726, rang 4 Est.** Un heureux compromis entre 2 époques, par cette résidence de 1850 entièrement rénovée pour ses principales composantes ainsi que le RDC alors qu'à l'étage, la restauration à l'image des propriétés du 19<sup>e</sup> siècle est toujours possible. Le prix demandé est hautement compétitif et très abordable.

**Saint-Joseph**

**155, route de l'Église.** Résidence rénovée en 2006 et 2008. Refaits à neuf le solage, l'isolation, la couverture, la fenestration, la cuisine et plus; quatre chambres, sous-sol semi aménagé. Grande terrasse côté soleil de fin de journée. Libre à court terme.

**Mont-Carmel**

**NOUVEAU**  
**82, rang de la Montagne.** Certaines propriétés nous réconcilient avec la douceur de vivre; c'est cette résidence unique restaurée dans les règles de l'art offre de l'espace, beaucoup de lumière et possède une énergie à découvrir. Tout a été retouché en respectant ses origines. Le terrain bénéficie d'arbres matures, arbres fruitiers et remise. Terrasse 650 p.c. avec solarium.

**Mont-Carmel**

**378, Bois Francs.** En respectant votre budget vous pouvez vous permettre d'avoir un chez soi de qualité et tout l'espace souhaité. Résidence de 4 chambres, fenestration PVC, toiture acier, installation septique conforme, etc. Garage et très belle vue d'horizon. Un choix gagnant pour longtemps.

**La Pocatière**

**404, 9<sup>e</sup> Avenue.** Au coeur de la ville, cette résidence aménagée sur 3 niveaux a été conçue pour la famille avec ses 4 chambres dont 3 à l'étage. Sous-sol aménagé avec salle familiale, salle de jeux, bureau, foyer. Beaucoup d'espace de rangement. Garage avec terrasse sur le toit.

**La Pocatière**

**240, de la Sablière.** Sur un site dominant, cette propriété bénéficie d'une belle intimité et d'un point de vue enviable sur l'horizon. La résidence, extérieur brique/acier accueillera bien la famille, avec ses 3 chambres, poss. 4, 2 salles d'eau et une salle familiale au sous-sol. Libre immédiatement.

**La Pocatière**

**402, 3<sup>e</sup> Rue.** Au coeur de la ville, dans un environnement qui offre l'intimité recherchée, cette résidence d'une autre époque offre présentement un cachet unique et une touche d'exotisme, 3 chambres et 2 salles d'eau. Terrasse arrière, remise et jardin.

**La Pocatière**

**Terrain 71,000 p.c.**  
**Route 132.** Le choix de votre emplacement pour votre entreprise/commerce est crucial et fera la différence dans le succès de votre projet. Sortie de l'autoroute à La Pocatière, le dernier terrain disponible, 71 184 p.c. desservi. Plus qu'un achat, un investissement.

**Sainte-Anne-de-la-Pocatière**

**90, Montagne Thiboutot.** Vous pouvez vous offrir cette impressionnante résidence car elle est proposée à prix plus qu'intéressant. L'espace se conjugue avec la luminosité grâce à ses 5 portes de jardin et autant de terrasses. Vous bénéficiez d'une vue d'horizon qui procure un sentiment d'évasion. Avec quelques travaux de mise à niveau ce sera la résidence d'une vie...?

**Sainte-Anne-de-la-Pocatière**

**565, chemin des Sables Est.** Superbe occasion d'acquérir une propriété tout inclus : résidence, garage/remise, gazebo, air pur et grand espace. Construction 1971, extérieur et fenestration récents. Grande salle familiale au sous-sol, installation septique conforme. Une inscription gagnante.

**Sainte-Anne-de-la-Pocatière**

**106, rue Hudon.** Tout à la même adresse, cette propriété unimodulaire de 14X63, sous-sol aménagé + garage + terrasse à prix réellement abordable. Beaucoup d'espace et de rangement. Libre à court terme. Dites au revoir à votre propriétaire.

**Saint-Roch-des-Aunaies**

**495, de la Seigneurie.** Charmante résidence de campagne, toute enveloppante par la disposition des pièces et le choix de matériaux. 1 chambre au RDC et 2 à l'étage. Grand terrain avec aménagement conçu pour l'intimité. Remise/atelier. Alternative intéressante pour respecter son budget.

**Saint-Jean-Port-Joli**

**327, des Anciens Canadiens.** Située dans un secteur résidentiel paisible, cette résidence impeccable de 3 chambres et 2 salles d'eau, possède un sous-sol 100% aménagé avec une grande salle familiale. Généreux hall d'entrée donnant sur les aires ouvertes, planchers de bois franc et céramique.

**Saint-Jean-Port-Joli**

**90, de Gaspé Ouest.** Dans une classe à part, cette propriété unique offre un heureux mariage entre la résidence d'époque et le confort contemporain. Vous aimerez l'énergie dégagée par l'harmonie des matériaux et des couleurs. À quelques pas du coeur du village, un rendez-vous avec la distinction vous attend.

**Saint-Jean-Port-Joli**

**NOUVEAU**  
**25, du Roy Ouest.** Unique au coeur de Saint-Jean, cette propriété qui bénéficie d'un point de vue privilégié sur le parc des Trois-Bérêts et le fleuve, propose un cottage de 2 étages avec verrière, garage attaché et autres particularités à découvrir. Grand terrain avec entrepôt-garage et bureau de 30 X 56 plus remise.

**Lac Trois-Saumons**

**147.** En retrait de la voie publique, propriété environnée par un boisé qui lui confère une belle intimité. Résidence de 2 chambres avec garage attaché, isolé, air climatisé. Terrain bien aménagé avec gazebo fermé, remise. Libre immédiatement.

**Saint-Aubert**

**294, 3<sup>e</sup> Rang Est.** Fermette de 105 arpents, terre sablonneuse (50% culture, 50% boisé) + résidence de 5 ch. Garage/étable, remise/atelier, cabane à sucre (1500 entailles) et autres. Plantation 9000 épinettes. Belle vue d'horizon. Beaucoup d'équipements inclus.

**L'Islet**

**51, 11<sup>e</sup> Rue.** Résidence de qualité, construction 2007. 2 chambres, planchers de bois franc et céramique. Belle finition, travail soigné. Pièces de jour ouvertes et généreuses. Sous-sol prêt à recevoir la finition. Grande terrasse avec auvent, remise.

**L'Islet-sur-Mer**

**468, des Pionniers Ouest.** Construction de 1890, restaurée avec passion. Dans un décor champêtre avec fleuve et montagnes à l'horizon, cette résidence unique aménagée sur 3 niveaux répond aux attentes de qualité et d'authenticité.

**Mont-Carmel**

**17-19 des Bois-Francs.** Voici pour vous la possibilité d'obtenir un commerce rentable et un appartement (5 1/2). Bar avec permis de spectacles (3 jours/semaine). Bâtisse bien entretenue avec grand stationnement pavé. Inclus tout l'équipement de bar.

**La Pocatière**

**1102, 4<sup>e</sup> Avenue.** Premier investissement? Immeuble de 2 logements loués jusqu'en juillet 2015. Revenus bruts annuels de 9 600 \$. Situé à proximité du centre-ville. Même locataire depuis de nombreuses années.

**Sainte-Perpétue**

**NOUVEAU**  
**242, Principale Sud.** Maison bien entretenue et ayant reçu des rénovations récentes telles que fondation et entrée électrique. Le sous-sol est partiellement aménagé. Terrain de 10 626 p.c.

**Saint-Jean-Port-Joli**

**270, de Gaspé Ouest.** Unique comme conception dans le secteur, cette propriété répondra aux critères des plus exigeants. Située en bordure du fleuve, cette construction 2013 est conçue en fonction du site. Pleine fenestration afin de vivre la danse des marées, foyer, 3 ch. avec porte-jardin, 3 salles d'eau. Plus qu'un achat, un investissement.

**Saint-Cyrille**

**1320, route 285.** Chalet 4 saisons entièrement rénové situé en bordure d'une rivière avec solarium surplombant cette dernière. À vivre ces moments d'abandon dans cet environnement naturel avec la présence d'un cours d'eau si près. 2 chambres, gazebo et garage.

**Saint-Cyrille**

**22, chemin de Lessard Est.** Coquette et charmante propriété incluant résidence et garage (22X30 pieds) isolé et chauffé. Refaite à neuf, impeccable, 3 chambres, 2 salles d'eau. Résidence de dimension modeste, bien pensée et confortable. Le garage construction 2006, hauteur 10', porte (9X14). Disponible rapidement.

**L'Islet**

**83-87, 7<sup>e</sup> Rue.** Immeuble à revenus, triplex de qualité supérieure entièrement refait à neuf. Trois grands 4 1/2 ultra-propres. Planchers bois franc, céramique, flottant. Tout près de tous les services. Revenus annuel de 17 172 \$. Plus qu'un achat, un investissement de qualité.



Profitez d'une estimation sans frais et sans obligation de la valeur marchande de votre propriété avec RE/MAX Élégance

Classé **22<sup>e</sup>** au Québec sur 2 978 courtiers RE/MAX EN 2013



# Invitation spéciale pour



## Notre ÉVÉNEMENT DE L'ANNÉE 2015

du 20 au 27 février

Des rabais LIQUIDATION FINALE sur nos 2014 jusqu'à 16 000\$

Wow! Quand viendrez-vous vous gâter?



Venez profiter d'un essai **GRATUIT** de la **CHRYSLER 200 2015** qui a été bien conseillée par l'émission québécoise RPM

En plus, on veut vous gâter en vous offrant une **carte cadeau Tim Hortons** à l'essai et si vous achetez le véhicule, on vous remet **3 500\$ de rabais** et on peut le financer à **3,49% jusqu'à 96 mois.**



Chez nous, on vous apprécie!

*David Seault*

**LE MEILLEUR SERVICE OUVERT JUSQU'À MINUIT** du lundi au vendredi  
Département des **VENTES OUVERT** tous les soirs du lundi au vendredi, de 8 h à 21 h

*Vous êtes important pour nous!*

**KAMOURASKA**

CHRYSLER

L'INCONTURNABLE!

CHRYSLER

Jeep

DODGE



RAM

255, av. Patry, Saint-Pascal  
(autoroute 20, sortie 465)

**418 492-3432 • 1 800 363-3432**



Plus de 200 véhicules, disponible avec vidéo sur  
[www.kamouraskachrysler.com](http://www.kamouraskachrysler.com)



# LIQUIDATION de nos derniers 2014

## MAZDA 6 GS 2014



**2**  
en inventaire

**DÉMONSTRATEUR**

Aussi  
Mazda 6 GX 2014

**25 995\$**  
+ taxes

## MAZDA 3 2014



**9**  
en inventaire

**0%\*** OU Rabais de  
**2 000\$**

## MAZDA 5 2014



**5**  
en inventaire

**0%\*** OU Rabais de  
**4 500\$**

Faire  
le meilleur  
achat selon  
le Guide de  
l'auto 2015  
et ton  
budget 2015,  
t'es rendu là.

FINANCEMENT  
À L'ACHAT À  
**0%<sup>†</sup>**  
+  
AUCUN PAIEMENT  
AVANT 90 JOURS<sup>‡</sup>



Modèle GT illustré

### MAZDA3 SKYACTIV GX 2015

À PARTIR DE

**89\$\***

AUX 2 SEMAINES  
LOCATION 36 MOIS

**0\$**

COMPTANT

LE GUIDE 2015  
DE L'AUTO

MEILLEUR ACHAT  
VOITURE COMPACTE

**+ 500\$** DE REMISE EN ARGENT\*  
POUR TOUS LES MODÈLES MAZDA3  
ET MAZDA3 SPORT 2015



Modèle Mazda CX-5 GT illustré

### MAZDA CX-5 SKYACTIV GX 2RM 2015

À PARTIR DE

**139\$\***

AUX 2 SEMAINES  
LOCATION 60 MOIS

**0\$**

COMPTANT

LE GUIDE 2015  
DE L'AUTO

MEILLEUR ACHAT  
VUS COMPACT  
DE MOINS DE 40 000\$

**LES 4 ROUES 26\$** DE PLUS!  
MOTRICES POUR AUX 2 SEMAINES

**Mazda**  
GARANTIE INCLUSE **ILLIMITÉE**

VROUM-VROUM



Pour de plus amples renseignements sur Mazda Illimitée, consultez mazdailimitée.ca. \*Offres valables pour la location aux deux semaines d'une Mazda3 GX 2015 (D4XK65AA00), d'un Mazda CX-5 GX 2RM 2015 (NVXK65AA00) ou d'un Mazda CX-5 GX 4RM 2015 (NXK65AA00) de base neufs en stock, ce qui équivaut à 78/130/130 versements aux deux semaines de 89\$/139\$/165\$ pour 36/60/60 mois, avec un acompte de 0\$. Offres valables pour la location aux deux semaines d'une Mazda3 GT 2015 (D4TL85AA00) ou d'un Mazda CX-5 GT 4RM 2015 (NXTL85AA00) illustrés neufs en stock, ce qui équivaut à 78/130 versements aux deux semaines de 174\$/195\$ pour 36/60 mois, avec un acompte de 0\$. Les versements de location incluent les frais de transport et de préparation de 1 695\$ (Mazda3)/1 895\$ (Mazda CX-5) ainsi que la surcharge de 100\$ pour le climatiseur (le cas échéant). L'immatriculation, les assurances et les taxes sont en sus. La première mensualité est payable à la livraison. Limite de 20 000 km par an. Frais de 8 ¢ par kilomètre excédentaire. Offres de location réservées aux clients au détail admissibles. Les offres de location peuvent varier selon la région et le modèle. \*Obtenez 500\$ en remise en argent à la location de tous les modèles Mazda3 2015 ou Mazda3 Sport 2015. Si la remise en argent est appliquée à l'offre de location, le montant de 500\$ sera déduit du prix négocié avant l'application des taxes. Offre valable du 3 février au 2 mars 2015. †Le taux annuel de financement à l'achat de 0% jusqu'à 84 mois est offert pour les modèles Mazda 2014 et 2015 neufs sélectionnés en stock. Les modalités peuvent varier selon le modèle. Selon une entente type pour le financement d'un montant de 25 000\$, avec un acompte de 0\$, les mensualités sont de 520,83\$, les frais de crédit sur une période de 48 mois, de 0\$ et l'obligation totale de financement, de 25 000\$. ‡L'offre d'aucun paiement avant 90 jours (paiement différé) est valable après approbation du crédit pour tous les modèles Mazda 2014 ou 2015 neufs en stock et s'applique au financement à l'achat. Aucuns frais d'intérêt ne seront calculés pendant les 60 premiers jours du contrat de financement et le contrat sera prolongé en conséquence. Après cette période, les frais d'intérêt seront calculés et l'acheteur commencera à effectuer ses paiements mensuels pour la durée du contrat. Les clients sont responsables du paiement de tout versement initial (le cas échéant), des frais d'immatriculation, de permis et d'assurance au moment de la signature du contrat. L'immatriculation, les assurances et les taxes sont en sus. Le concessionnaire peut devoir passer une commande ou effectuer un échange pour certains véhicules. Ces offres sont valables du 3 février au 2 mars 2015 ou jusqu'à épuisement des stocks. Les prix peuvent faire l'objet de changements sans préavis. Le concessionnaire peut louer ou vendre à prix moindre. Visitez [mazda.ca](http://mazda.ca) ou passez chez votre concessionnaire pour connaître tous les détails.

\*Sujet à l'approbation du crédit. Voir détails chez

dubemazda.com   
**DUBÉ**

5, RUE ERNEST-PARADIS  
RIVIÈRE-DU-LOUP

**1 888 960-4603**



Steve Dubé  
Propriétaire  
418 862-8137



Dean Dubé  
Propriétaire  
418 860-3426



Mathieu Daris  
Conseiller  
418 551-5337



Francis Jalbert  
Conseiller  
418 863-3798



Jean-François Dubé  
Directeur des ventes  
418 894-2870