

**SCOOTER**  
**YAMAHA BW'S 50 2015**

Injection  
Liquide  
Moteur  
4 temps

Venez le voir chez...

418.852.2922

VENTE ET SERVICE

Paul Lévesque, prop.

196, chemin Haut de la Rivière  
Saint-Pascale • 418 852-2922

[www.techminimecanique.com](http://www.techminimecanique.com)

VOLUME 38, ÉDITION 17  
40 PAGES

LE MERCREDI 29 AVRIL 2015

# le pl@coteux

Journal coopératif

L'hebdomadaire de la Côte-du-Sud

ÉDITION KAMOURASKA-L'ISLET

A445 19-50-14

Les Résidences Labrie

Résidence pour aînés  
avec services

Hébergement  
Repas  
Soins  
(Choix de chambre,  
appartement  
ou studio)

Les résidences  
Labrie,  
un milieu de vie  
adapté à vos  
besoins

465, Chapleau,  
Saint-Pascal  
**418 714-5899**  
Information ou visite

[www.lesresidenceslabrie.com](http://www.lesresidenceslabrie.com)

Mois de l'arbre et des forêts, p. 24

MEMBRE JOURNAL  
INDÉPENDANT

**EXPO ENTREPRENEURIAT**  
**Une première édition magique** P. 3

Défi et Relais en juin PP. 6 et 8



Le CPE de L'Islet enfin ouvert P. 5



Vous êtes important pour nous!

**KAMOURASKA**  
CHRYSLER  
L'INCONTOURNABLE!

255, avenue Patry  
Saint-Pascal  
418 492-3432  
1 800 363 3432

On est ouvert tous les soirs jusqu'à 21 h  
On vous donne aussi des Air Miles

[www.kamouraskachrysler.com](http://www.kamouraskachrysler.com)

**RONA**  
Vous voulez. Vous pouvez.

**DECO SURFACES**

**MAINTENANT OUVERT**  
**LE DIMANCHE DE 11 h À 16 h**

CENTRE DE RÉNOVATION

**CAMILLE DUMAIS!**

1005, rue Lévesque, SAINT-PASCAL  
Tél.: 418 492-2347 - Téléc.: 418 492-9603

[www.camilledumais.com](http://www.camilledumais.com)

Avoir la garantie  
que t'as  
la meilleure  
garantie de toutes  
les garanties,  
t'es rendu là.

**Mazda**  
**ILLIMITÉE**

ASSISTANCE ROUTIÈRE 3 ANS/KILOMÉTRAGE ILLIMITÉ  
GARANTIE VÉHICULE NEUF 3 ANS/KILOMÉTRAGE ILLIMITÉ  
GARANTIE GROUPE MOTOPROPULSEUR 5 ANS/KILOMÉTRAGE ILLIMITÉ  
GARANTIE ANTIPERFORATION LIMITÉE 7 ANS/KILOMÉTRAGE ILLIMITÉ

Détails chez  
**MONTAGNY**  
**mazda**  
LA RENAISSANCE

201, boul. Taché Ouest, Montmagny  
Tél.: 418 248-0014  
Téléc.: 418 248-9370  
Sans frais: 1 866 248-0024

Voir notre inventaire sur [www.montagnymazda.com](http://www.montagnymazda.com)

# Félicitations Raynald!



*C'est le 2 avril 1990 que Raynald Fréchette a débuté chez Automobile Kamouraska à titre de contrôleur. Aujourd'hui, nous voulons souligner ses 25 ans au sein de l'équipe.*

*Pour Kamouraska Chrysler, Raynald n'est pas simplement un contrôleur, c'est une personne fiable, de bon conseil, c'est un ami, une personne loyale. Il est toujours disponible et dévoué. Il a l'admiration de tous ses collègues et de son patron.*

*La dernière année l'a amené à se dépasser parce qu'en plus de son travail régulier, il a eu à planifier et gérer une grande partie des travaux de construction du nouveau bâtiment.*

*Raynald est un homme positif, respectueux, méticuleux, attentif et compréhensif, c'est un privilège de travailler avec lui.*

*Toute l'équipe se joint à Daniel Beaulieu pour te féliciter, Raynald, pour tout ce que tu as accompli au cours des 25 dernières années et nous souhaitons travailler encore longtemps avec toi.*



*Vous êtes important pour nous!*

## KAMOURASKA

CHRYSLER

L'INCONTURNABLE!

255, av. Patry, Saint-Pascal (autoroute 20, sortie 465)

418 492-3432 • 1 800 363-3432



[www.kamouraskachrysler.com](http://www.kamouraskachrysler.com)

## Ouverture du baccalauréat en sciences infirmières à La Pocatière



*Le professeur Mario Dubé est le directeur du Module des sciences de la santé à l'UQAR.*

LA POCATIÈRE- L'Université du Québec à Rimouski offrira un baccalauréat en sciences infirmières à temps complet à La Pocatière à compter de l'automne prochain.

C'est par le biais du télé-enseignement qu'une trentaine d'étudiantes de La Pocatière et de Rivière-du-Loup pourront poursuivre leurs études au baccalauréat en sciences infirmières dans leur milieu. « Le télé-enseignement offre beaucoup de souplesse. D'une part, il est possible de former des groupes en des sites différents et d'autre part, les infirmières et les infirmiers en exercice sont en mesure de poursuivre des études universitaires tout en maintenant leur lien d'emploi », observe le professeur Mario Dubé, directeur du Module des sciences de la santé à l'UQAR. Concrètement, cette cohorte d'étudiantes au baccalauréat en sciences infirmières aura en alternance des cours en présentiel et en télé-enseignement à partir des Cégeps de La Pocatière et de Rivière-du-Loup. « C'est une formule qui est très appréciée par nos étudiantes et nos étudiants. La technologie utilisée facilite les apprentissages et le Module des sciences de la santé a d'ailleurs développé une expertise de pointe en télé-enseignement depuis 2010 », observe le professeur Dubé. Le titre d'infirmière clinicienne est réservé aux infirmières bachelières. Offrant un grand éventail de possibilités professionnelles, le baccalauréat en sciences infirmières de l'UQAR permet aux infirmières et aux infirmiers d'exercer des responsabilités accrues dans la pratique des soins infirmiers.

**Votre vie est ou a été affectée par la consommation d'alcool d'une personne chère, la peur ou l'anxiété vous font-elles refuser des invitations?**

**Al-Anon** peut vous aider

Pour informations :

418 492-9408

418 851-1555

# Expo-entrepreneuriat : Une première édition magique

**SAINT-PASCAL** – La 1<sup>re</sup> édition de l'Expo-entrepreneuriat était présentée dans le grand gymnase de l'école secondaire Chanoine-Beaudet (ESCB) le 23 avril dernier, sous le thème *La magie d'entreprendre*. C'était un exercice bien concret pour les élèves de cette école à vocation entrepreneuriale, dont près de la moitié ont participé à la création de cet événement d'envergure.

Dans une école entrepreneuriale, comme il y en a une centaine au Québec, dont 11 au Bas-Saint-Laurent, les élèves relevent le défi de l'entrepreneuriat jeunesse. Au terme de leurs études secondaires, ils auront réalisé un projet intégrateur qui les mettra en contact avec la réalité de l'entrepreneuriat.

## Jeunes et adultes partenaires

Pour mener à bien leur projet, les élèves de l'ESCB ont obtenu la collaboration d'une quinzaine d'organismes et d'institutions, dont Premier Tech et son directeur M. Bernard Bélanger, qui a accepté la présidence d'honneur (voir aute texte).

Ils ont trouvé dans leurs propres rangs un porte-parole, Effel le Magicien. À 13 ans, François-Luc Soucy a déjà mis sur pied sa

petite entreprise de spectacles, qui a à son actif une cinquantaine de représentations. « Je ne sais pas encore ce que je ferai plus tard, a affirmé le jeune entrepreneur, mais d'être le porte-parole de l'Expo, c'est vraiment une belle expérience! »

## Première édition étoffée

Une trentaine d'exposants tenaient kiosque dans le gymnase. Des projets étudiants et des entreprises en démarrage, gagnants de l'édition locale du Concours québécois en entrepreneuriat (CQE), y côtoyaient des organismes partenaires.

On pouvait en apprendre sur les savons artisanaux autant que sur l'hébergement en forêt ou la production de veau de lait. Le plus spectaculaire était sans doute le projet

réalisé par des élèves du Pavillon de l'Avenir, un simulateur de conduite en Formule Un doté de toutes les caractéristiques d'immersion sensorielle.

## Créer un mouvement

Les organisateurs avaient pour objectif de créer un espace de réseautage qui pourrait se transformer en une communauté entrepreneuriale dans la région. Mme Isabelle Chouinard, de la SADC du Kamouraska, était

heureuse du succès de la journée : « Nous avons profité du fait que le gala local du CQE a été déplacé à Saint-Pascal. Ce sont de beaux projets, nous voulions que le public puisse lui aussi les voir ».

Environ 1 500 élèves de la Commission scolaire Kamouraska-Rivière-du-Loup ont visité l'Expo-entrepreneuriat, ce qui a réjoui Sylvain Thiboutot, du CLD du Kamouraska : « Il y a certainement une deuxième édition en vue ».

**Photo de la UNE :** Les élèves de Chanoine-Beaudet ont présenté leur projet « La première Expo-entrepreneuriat du Québec! » au CQE, dans la catégorie Secondaire premier cycle. Ils ont remporté le 1<sup>er</sup> prix. Sur la photo, Geneviève Soucy, Effel (François-Luc Soucy), Charles Fortier, Bernard Bélanger et le maire de Saint-Pascal, Rénald Bernier.



Les échanges étaient animés entre les visiteurs et les entrepreneurs exposants.

## Entrepreneurs motivés, projets primés

**SAINT-PASCAL** – En 2015 s'est tenue la dix-septième édition du Concours québécois en entrepreneuriat, et pour la première fois la remise des récompenses à l'échelon local se tenait au Kamouraska, grâce au travail d'équipe réalisé par les élèves de l'école secondaire Chanoine-Beaudet (ESCB) et une quinzaine de partenaires.



Le premier exemplaire du trophée Premier Tech – Entrepreneuriat a été offert à M. Bernard Bélanger, au centre, par Sylvain Tardif, directeur général de la Commission scolaire Kamouraska-Rivière-du-Loup, Jonathan Dionne, étudiant au Pavillon de l'Avenir et équipier de Premier Tech, Michel Boucher et Benoît Ouellet, respectivement professeur et directeur du Pavillon de l'Avenir.

Le gala a été présenté le 23 avril, au terme de l'Expo-entrepreneuriat qui a permis au grand public de découvrir les projets primés et d'échanger avec les entrepreneurs étudiants et adultes. On y a récompensé 34 projets dans les volets Entrepreneuriat étudiant et Création d'entreprise. Ces lauréats

ont été sélectionnés parmi 140 dossiers soumis aux membres des différents jurys. La liste complète des projets récompensés est disponible sur [www.leplacoteux.com](http://www.leplacoteux.com).

« Pour notre commission scolaire seulement [Kamouraska-Rivière-du-Loup], 123 dos-

siers ont été présentés, ce qui représente une implication de la part de près de 3 000 élèves », a souligné Mme Geneviève Soucy, directrice de l'ESCB aux quelque 200 personnes venues assister à la remise de prix.

## Trophée unique

En plus du diplôme et de la bourse en argent remis à tous les finalistes, les lauréats recevaient pour la première fois la reconnaissance Premier Tech – Entrepreneuriat. Le trophée, provenant du Centre de formation professionnelle Pavillon de l'Avenir de Rivière-du-Loup et de l'entreprise Premier Tech, se présente sous la forme d'une plaque de bois et d'aluminium anodisé. Il était remis aux gagnants par M. Bernard Bélanger, président et chef de la direction de Premier Tech.

La soirée a été coanimée par deux élèves de l'ESCB, Mélanie St-Pierre et Jean Lafrance, et par Geneviève Soucy, Sylvain Thiboutot, directeur général du CLD du Kamouraska,

et Guy Dumont, du CLD de Rivière-du-Loup. Le gala a été émaillé de prestations artistiques réalisées par les élèves.

Après cette première étape du niveau local, Mme Geneviève Soucy a souhaité « revoir bientôt quelques lauréats au niveau régional, et pourquoi pas, même au national ». On a également souhaité revenir l'an prochain avec une deuxième édition de l'Expo-entrepreneuriat et du gala.

## Un président d'honneur déterminé

**SAINT-PASCAL** – Bernard Bélanger, président d'honneur de la 1<sup>re</sup> Expo-entrepreneuriat, s'est adressé jeudi dernier à un public d'environ 200 personnes, composé de jeunes entrepreneurs d'âge scolaire et adultes. Il a salué l'initiative des élèves de l'école secondaire Chanoine-Beaudet et l'appui de leurs partenaires.

Donner le goût d'entreprendre à un très jeune âge est pour lui le meilleur moyen pour assurer le dynamisme du Québec. « Les jeunes sont les futurs Joseph-Armand Bombardier, les Jean Coutu, les bâtisseurs

de notre Québec moderne », a rappelé le président de Premier Tech.

M. Bélanger a réaffirmé la possibilité de rayonner à l'international, à partir de n'importe quelle région. « À partir de deux frères jusqu'à 3 000 équipiers dans 23 pays, comme chez Premier Tech, c'est possible, mais il faut encourager les jeunes entrepreneurs qui ont à cœur d'assurer leur avenir. »

Après 55 années de carrière et aucune retraite en vue, Bernard Bélanger a voulu partager sa philosophie d'entreprise. Il est

maintenant président de la Table d'action en entrepreneuriat du Bas-Saint-Laurent, et veut transmettre sa passion d'innover au plus grand nombre de jeunes sur ce territoire. « Nous devons valoriser la profession d'entrepreneur, démontrer que ce choix de carrière est créateur de richesse collective. »

S'adressant aux jeunes entrepreneurs lauréats, M. Bélanger a salué leur audace : « Vous avez osé relever un défi, réaliser une idée, vous serez le Québec inc. de demain ». (É.V.)

ÉLIANE VINCENT

ÉLIANE VINCENT

**@ À VENIR**  
CETTE SEMAINE SUR  
**leplacoteux.com**  
**CHRONIQUES**  
*Saines habitudes de vie*  
Centre de santé et de services sociaux de Kamouraska  
CLIQUEZ ICI

**@coteux**  
ÉDITION MONTMAGNY  
À consulter en ligne  
Édition Montmagny - 24 pages  
[www.leplacoteux.com](http://www.leplacoteux.com)  
Suivez [leplacoteux.com](http://leplacoteux.com) pour plus de nouvelles



# Un nouveau CPE ouvre à L'Islet

L'ISLET – Une cinquantaine de personnes, dignitaires, invités et membres du personnel, étaient réunies samedi dernier pour l'ouverture officielle du nouveau centre de la petite enfance (CPE) Les Coquins de L'Islet. Ouvert depuis le 9 mars, le CPE accueille 39 enfants d'âge préscolaire, dont cinq poupons de 0 à 17 mois. Il aura fallu près de cinq ans pour réussir à ouvrir ce CPE. Jusqu'à la toute fin, peu avant de commencer les travaux, les embûches se sont succédé. C'est la mobilisation des partenaires autour du projet qui a finalement permis de sauver la mise.

VIRGINIE GUIBERT



Les partenaires qui ont contribué à la réalisation du CPE de L'Islet : Pierre Beauregard (Promutuel Montmagny-L'Islet), Francyne Pellerin (Caisse Desjardins du Nord de L'Islet), Norbert Morin (député provincial), Manon Côté (CPE Les Coquins), Pierre Roy (CLD L'Islet) et André Caron (maire).

Construire un CPE en 2015 n'est pas une mince affaire. Toute une série de normes et règlements doivent être respectés et chaque étape de construction doit être approuvée par le Ministère.

Après la première étude en 2010 qui confirme le besoin dans le milieu d'une garderie en installation, le ministère de la Famille accepte le projet en 2012. C'est le début des plans et devis, puis en 2014, l'ouverture des soumissions. Mais il y a une surprise de taille : les coûts de construction sont supérieurs aux sommes allouées au projet, d'un montant global de 798 000 \$. Les dirigeants arrivent à couper 76 000 \$ en structure, en ingénierie et en aménagement extérieur. Mais il manque toujours 28 000 \$.

## Un bon coup de pouce des partenaires

Manon Côté, directrice du CPE, se souvient de ce moment. « Après quatre ans de travail, arriver si près du but et être à deux doigts de ne pas réaliser le projet, c'était fou ». Mais, pour cette femme qui en est à la mise sur pied de son troisième CPE, rien n'est impossible. Elle arrive à mobiliser autour du projet trois partenaires majeurs : la Caisse Desjardins du Nord de L'Islet (9000 \$),

Promutuel Montmagny-L'Islet (9000 \$) et le CLD de L'Islet (10 000 \$).

Pour Francyne Pellerin, directrice de la Caisse Desjardins et Pierre Beauregard, directeur de Promutuel, il ne faisait aucun doute qu'en tant que coopérative et mutuelle, leurs entreprises avaient un rôle à jouer pour faire aboutir le projet. « C'est un projet constructif pour le grand L'Islet qui rend de grands services aux familles », ont-ils déclaré.

La municipalité de L'Islet, le député Norbert Morin et Ouellet Canada ont également contribué au projet.

En plein cœur d'un nouveau développement domiciliaire dans le secteur de L'Isletville, ce CPE est un atout de taille pour atti-

rer dans la région nouveaux travailleurs et nouvelles familles. Les neuf emplois à temps plein offrent aussi des retombées économiques dans le milieu.

## Cour extérieure

Les coupures dans le projet initial ont été faites au détriment de la cour extérieure. Pour créer un bel espace de vie extérieure, le CPE lançait samedi dernier, sa campagne « Donnons de l'air aux enfants ». Avec 65 000 \$, il sera possible de mettre du gazon et des végétaux dans la cour et d'aménager des aires de jeux. Le CPE investit 15 000 \$ et le Pacte rural de la MRC de L'Islet a octroyé 26 000 \$ au projet à condition que le milieu mette le reste de l'argent.

Jusqu'au 1<sup>er</sup> juin, entreprises et population sont invitées à acheter des pieds carrés de la cour extérieure en échange de visibilité. Toutes les informations à : [www.cpelescoquins.com](http://www.cpelescoquins.com). (Photo de la une : Josée-Anne Ruest, éducatrice au CPE Les Coquins)

**L'ESCALE DU PÊCHEUR**  
Pêche en étang  
• Truites mouchetées de 9 à 12 pouces •  
OUVERT DE 10 H À 18 H  
7 JOURS SUR 7 **PERMIS NON REQUIS**  
Canne à pêche, appâts et sac fournis  
**R. DIONNE**  
432, rang 4 SAINT-BRUNO **418 492-5281**

**Gîte et resto des P'tites Madames**  
Nous serons fermés du **2 au 8 mai inclusivement.**  
Nous prenons une pause vacances pour vous revenir en pleine forme.  
On s'excuse pour ce dérangement.  
513, route de l'Église Nord Sainte-Hélène (Québec) G0L 3J0  
Tél. : **418 492-3971**  
Cell. : **418 860-1653**  
[www.ptitesmadames.com](http://www.ptitesmadames.com)

**club voyages FP**  
190, boul. Hôtel-de-Ville Rivière-du-Loup  
418 862-8737 | 1 800 463-1263  
Pour la région de La Pocatière  
418 856-5950

Titulaire d'un permis du Québec

**ILES DE LA MADELEINE - 18 AU 23 AOÛT**  
Découvrez pourquoi notre circuit vous offre le **meilleur rapport qualité/prix** au départ de la région

- Itinéraire conçu pour les passagers du Bas St Laurent
- 1 nuit à Charlottetown et tour de ville (Ile du Prince Edouard)
- 13 repas dans des restaurants réputés des Iles
- Toutes les visites guidées incluses dont la pièce « Mes Iles mon pays »
- Pas d'excursion facultative

**CÔTE NORD/NATASHQUAN - 5 AU 9 JUILLET**  
Croisière dans les Iles Mingan, Manic-2- Jardins des Glaciers

Tous les détails et autres départs sur [www.fp.clubvoyages.com](http://www.fp.clubvoyages.com) (sous l'onglet NOTRE AGENCE)

\*L'offre de base est de 1 mille de récompenses pour chaque tranche de 35 \$ que vous dépensez pour un forfait vacances, portion croisière ou vol noisé. Non applicable sur les billets d'avion ou de train réguliers, les réservations d'hôtel et d'automobile payées localement, les taxes, honoraires professionnels, assurances et produits de devises étrangères, MD/MC. Marque déposée de commerce d'AIR MILES International Trading B.V., employée en vertu d'une licence par LoyaltyOne, Co. et Transat Distribution Canada Inc.

**Ma vie. Mon décor.**  
**DECO SURFACES**  
www.decosurfaces.com  
Maintenant **OUVERT LE DIMANCHE** de 11 h à 16 h  
Coloristes et designers pour des conseils judicieux dans le choix de votre peinture!  
**SICO**  
RONA DECO SURFACES  
CENTRE DE RENOVATION  
**CAMILLE DUMAIS!**  
1005, rue Lévesque, Saint-Pascal (Québec) G0L 3Y0 Tél. (418) 492-2347  
[www.camilledumais.com](http://www.camilledumais.com) LIVRAISON PARTOUT AU QUÉBEC

**Clinique chiropratique Raymond**  
**Dr Jean-Pierre Raymond, chiropraticien**  
169, de la Seigneurie Saint-Roch-des-Aulnaies  
Tél. : 418 354-2723  
1 800 725-5133

**Ouvrez l'œil...**  
à vendre à **Saint-Pascal**  
Excellentes occasions!

**662, rue Taché**  
**REVENUS ASSURÉS!**

**TAXI**  
COMMERCE en opération depuis plus de 20 ans  
**TAXI DU COIN**

**445, avenue d'anjou**  
**TERRAIN TRÈS AMÉNAGÉ!**

**Aline Ouellet**  
Courtier immobilier  
**ROYAL LEPAGE 100 ANS**  
**418 860-6723**

# 5 ans et 5 parcours pour le Défi Vélo André-Côté

LA POCATIÈRE- Pour ses cinq ans, le Défi Vélo André-Côté, au profit de la Fondation André-Côté, tiendra une fois de plus le plus grand rassemblement de vélos organisé au Kamouraska, le samedi 27 juin prochain.

STÉPHANIE GENDRON

L'objectif de l'organisation est de recueillir 60 000 \$, en accueillant 150 cyclistes et 300 personnes au total pour le souper spaghetti en soirée.

Cette année, cinq parcours sont proposés au lieu de quatre, soit 50, 75, 100, 130 ou le parcours « élite » de 150 km. « Le 150 km est un peu moins difficile cette année. Aussi, encore une fois, on formera des pelotons de 13 cyclistes, en plus des encadrateurs et des véhicules équipés de secouriste et mécano », indiquait Armand Provencher, responsable de la sécurité.

La randonnée est offerte à coût réduit (150 \$) pour les 14-18 ans et 250 \$ pour les adultes. La date limite d'inscription est le mercredi 13 mai.

## Solange Morneau à la présidence d'honneur

La présidence d'honneur de l'événement 2015 a été confiée à Mme Solange Morneau. « En 2011-2012, j'ai connu de sérieux ennuis de santé », a-t-elle raconté. « Le médecin m'a suggéré d'être plus disciplinée au niveau de ma santé. Je me suis lancée dans le spinning.

La première semaine, je pédalais 5 minutes... Puis j'ai réalisé le défi en 2013 pour 130 kilomètres ».

Comme présidente d'honneur, elle pédalera pour tous, mais aussi pour son amie Solange, qui est atteinte d'un cancer. « J'invite tout le monde à faire de même, peu importe le parcours. On le fait pour les autres, mais aussi pour soi ».

Quant à l'aspect sécurité, les bénévoles attendent des nouvelles du ministère des Transports qui a refusé pour une première année ce qui était jusqu'alors une tradition que le comité entoure de peinture rouge les nids-de-poule. Une rencontre a lieu jeudi à cet effet.

## Fondation

Cette activité-bénéfice est la plus grande collecte de fonds organisée par la Fondation André-Côté. Les profits générés permettent à la Fondation de poursuivre son implication auprès des personnes malades de la région du Kamouraska, en incluant les municipalités de Saint-Roch-des-Aulnaies et Sainte-Louise.

En nouveauté cette année, le comité organisateur lance la première édition de la Loto vélo. Procurez-vous des billets auprès des membres ou au bureau de la Fondation au coût de 1 pour 5 \$ ou 3 pour 10 \$ et cou-

rez la chance de gagner un VÉLO NORCO TACTIC 3 d'une valeur de 2 500 \$. Aussi, les 100 premiers inscrits courent la chance de gagner un forfait cadeau de 100 \$ à la SEBKA de Saint-André.

## Bénévoles

Cette randonnée-bénéfice est l'une des mieux organisées et des plus sécuritaires au Québec. L'organisation compte sur de nombreux partenaires et bénévoles, dont une soixantaine de pompiers pour la sécurité. Pour informations supplémentaires, visitez le [www.defiveloandrecote.ca](http://www.defiveloandrecote.ca).



Stéphanie Chouinard et Nathalie Lévesque, respectivement directrice et présidente de la Fondation André-Côté, Solange Morneau, présidente d'honneur et Armand Provencher, responsable de la sécurité.

**Le Groupement forestier de Kamouraska offre à tous les propriétaires de boisés privés un service de récolte de bois personnalisé et à prix un compétitif, encadré par des certifications de bonnes pratiques forestières et environnementales. Son personnel compétent est en mesure de vous orienter vers les meilleures options spécifiques à votre situation, tout en s'assurant un accès aux meilleurs marchés et à une remise en production rapide lorsque requis.**

**Pour informations, contactez Serge Leclerc au 418 495-2054 (poste 102).**

## Une planification judicieuse, la clé du succès

### Mallette, le spécialiste en relève d'entreprise possède...

## Objectif Relève

*Avec vous, là où ça compte.*

## ...toute l'expertise requise (stratégique, ressources humaines, fiscale et financière)

Une bonne planification est le point de départ d'un processus de transfert d'entreprise. Un processus de relève (direction ou propriété) ne se fait pas du jour au lendemain. Il importe de bien se préparer et de mettre en place un plan formel de transition.

**Optez pour l'expertise de l'équipe des services-conseils de Mallette.**

De gauche à droite : **Martin Dumoulin**, directeur des services-conseils, **Marc Bergeron**, conseiller stratégique, **Alain Paquet**, conseiller stratégique et **Marie-Pierre Paradis**, conseillère en gestion des ressources humaines

**Certification | Fiscalité | Services-conseils | Actuariat | Syndics et gestionnaires**

# MALLETTE

Société de comptables professionnels agréés

**Contactez le bureau de votre localité :**  
 Amqui | Baie-Comeau | La Pocatière | Matane  
 Mont-Joli | Port-Cartier | Rimouski | Rivière-du-Loup  
 Saint-Pascal | Sept-Îles | Trois-Pistoles

[mallette.ca](http://mallette.ca)

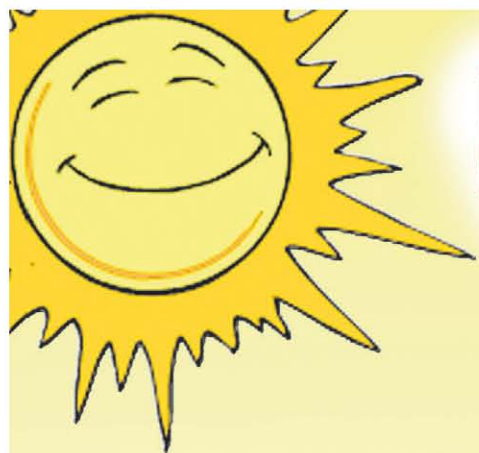

# Les belles arrivent

## le 11 mai 2015

Ne rouillent pas  
Sans entretien  
Toile de toit  
imperméable  
100% aluminium



### Nouvelle collection!



### Fabrication québécoise à 100 %



# NORMAND



## meubles

461, boul. Nilus-Leclerc, L'Islet (St-Eugène)  
418-247-3120 / 1-800-209-5160

### LIVRAISON GRATUITE

jusqu'à 100 Km

*Fermé le dimanche*

### Suivez-nous

sur notre page Facebook ...

[www.normandmeubles.ca](http://www.normandmeubles.ca)

### FINANCEMENT

Accord **D**

Desjardins

**NORMAND**

Centre meubles

001 100 001 100

citi financière

# Le Relais pour la vie revient en juin

LA POCATIÈRE – La Société canadienne du cancer de La Pocatière a annoncé, mercredi dernier, la tenue du 5<sup>e</sup> Relais pour la vie, qui se tiendra dans la nuit du 6 et 7 juin, sur la piste extérieure du Centre Bombardier à La Pocatière. L'événement se veut une façon de célébrer la victoire des survivants, de rendre hommage à ceux qui sont touchés par le cancer et de lutter contre la maladie.

MAURICE GAGNON

## AGRANDISSEMENT

**La Résidence Le Marquis à Saint-Philippe-de-Néri** a un projet d'agrandissement d'ici l'automne prochain.

Son offre de services répondra aux besoins de places de qualité pour la **CLIENTÈLE AUTONOME.**

De belles grandes chambres seront offertes dans un bâtiment neuf avec grand terrain aménagé, espace d'entreposage et beaucoup plus...

Pour plus d'information ou pour réserver une place, contactez **Marie-Andrée Lévesque**  
**581 729-0123**



Sylvain Gaudreau, Sylvie Dionne et Michèle Martin.

« En 2015, sauvons plus de vie », a lancé Michèle Martin, agente de développement de la Société canadienne du cancer (SCC), convaincue de l'importance d'amasser des fonds pour soutenir la recherche. Pour cette 5<sup>e</sup> édition, les partenaires majeurs sont Groupe coopératif Dynaco et la Caisse populaire Desjardins de l'Anse de La Pocatière, dont le directeur général, M. Sylvain Gaudreau, agit comme président d'honneur.

### Ampleur

L'événement prend de l'ampleur chaque année, souligne Sylvie Dionne, coordonna-

trice. Lors de la 1<sup>re</sup> édition en 2011, 20 équipes avaient permis de recueillir 55 000 \$ à La Pocatière. Parmi les marcheurs, on comptait 51 porteurs d'espoir. L'an dernier, 42 équipes ont permis d'amasser 117 000 \$, avec 75 porteurs d'espoir. Cette année, on vise 50 équipes, un objectif financier de 120 000 \$ et 80 porteurs d'espoirs.

Le comité organisateur est sous la responsabilité de Mmes Sylvie Dionne et Sylvie Hudon. Notons que La Pocatière qui a, au cours des deux dernières éditions, obtenu la certification Relais santé bronze et argent pour la qualité des collations vise l'or cette année.

### Trois priorités

Mme Martin a ajouté que la SCC met l'accent sur trois priorités : la prévention, la recherche et l'aide aux personnes touchées. En 2014, elle a investi 6,6 M\$ dans les activités de prévention puisque, dit-elle, un cancer sur deux peut être évité en adoptant de saines habitudes de vie. De plus, 7,2 M\$ ont été attribués à la recherche et 9,5 M\$ aux activités de soutien. L'an dernier, 89 Relais ont été organisés par des bénévoles partout au Québec.

Le porte-parole du Relais, Dominique Arpin, a lancé l'invitation aux gens de participer via un message vidéo. Sensible à la cause pour avoir des proches atteints du cancer, M. Gaudreau a lui aussi invité la population à célébrer la vie et le courage de ceux qui se battent en prenant part au Relais. « Ça permet de ressentir la valeur de la vie quand on participe », disait-il.

### Coordonnées

Ceux qui souhaitent marcher lors du Relais, à La Pocatière, sont invités à communiquer avec Sylvie Hudon (jour) au 418 856-5989 ou Cathy Lemieux (soir) au 418 856-6773. D'autres renseignements sont disponibles sur le site [www.relais.cancer.ca](http://www.relais.cancer.ca). La marche débutera à 19 h le samedi soir pour se terminer à 7 h le dimanche matin.

## Loto-Espoir Jeunesse pour la Fondation-Jeunesse de la Côte-du-Sud

Et c'est parti pour une 17<sup>e</sup> année pour la vente des billets du tirage de la Loto-Espoir Jeunesse. Une vingtaine d'organismes jeu-

**Régis Malenfant,  
Roch Rousseau,  
Cathy Leclerc,  
Roxanne Carbonneau,  
Caroline Gimbert,  
Catherine Vaillancourt  
et Kathleen Thibodeau.**



nesse des MRC de Montmagny, L'Islet, Kamouraska, Rivière-du-Loup et Témiscouata se partagent 33 000 billets.

Un total de 60 prix sont à gagner dont une Micra 2015 de Grand Portage Nissan de Rivière-du-Loup. Le tirage aura lieu lors du 20<sup>e</sup> souper-bénéfice des Agapes de la Coopération et de l'Espoir, le 24 octobre

au Centre Rousseau de Saint-Jean-Port-Joli.

Depuis 1995, ce sont plus de 470 000 \$ qui ont été remis aux organismes jeunesse partenaires dans la vente de billets, dont 30 715,90 \$ en 2014 (photo). La Fondation-Jeunesse de la Côte-du-Sud est toujours à la recherche de nouveaux organismes œuvrant auprès des jeunes et désirant amasser des fonds pour la réalisation de différents projets. Les organismes intéressés peuvent contacter la Fondation au 418 856-3388 ou [fondationjeunesse@yahoo.ca](mailto:fondationjeunesse@yahoo.ca). La vente de billets de la Loto-Espoir s'échelonne d'avril à octobre 2015.

## AVIS IMPORTANT

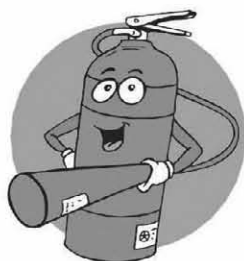

Promutuel du Littoral, société mutuelle d'assurance générale, tient à vous aviser qu'en raison de nouvelles normes, la recharge d'extincteurs datant de **1983 ou avant** ne sera plus possible. N'oubliez pas que nous offrons la recharge gratuite pour les membres-assurés en habitation par le seul intermédiaire autorisé soit, la firme **Inter-Select de Rivière-du-Loup**. Nous offrons les extincteurs de marque Strike First pour tout type d'incendie (ABC) au prix coûtant.

N'hésitez pas à communiquer avec nous pour toute information supplémentaire.

Saint-Pascal \* 418-492-2014  
La Pocatière \* 418-856-4429  
[www.promutuelassurance.ca](http://www.promutuelassurance.ca)

**PROMUTUEL**  
ASSURANCE  
DU LITTORAL

ASSURANCE  
automobile - habitation - agricole - entreprise

### 35<sup>e</sup> Anniversaire !



CASQUETTES - T-SHIRTS  
POLOS - POLARS  
CHEMISES  
MANTEAUX TOUTES SAISONS GROS ET DÉTAIL

SVP visitez [pubyl.com](http://pubyl.com)

421, 4<sup>e</sup> Avenue La Pocatière  
418 856-1221  
[pubyvesl@videotron.ca](mailto:pubyvesl@videotron.ca)  
Bâtisseur d'image depuis 1979 !



STYLOS - ÉPINGLETTES  
TASSES - CALENDRIERS  
PORTE-CLÉS - ET PLUS

### « La joie de vous servir »

**Jean-Marie Rossignol**

Conseiller en sécurité financière  
418 492-3255

Assurance-vie  
Protection en cas d'invalidité  
Régimes collectifs  
Rentés, REER





# La Place 0-5 prête pour l'automne

Les habitués du BILA, qui était la liste d'attente centralisée pour le Bas-Saint-Laurent pour les CPE et garderies privées subventionnées, devront maintenant se tourner vers La Place 0-5.

STÉPHANIE GENDRON



Marie-Eve Dolbec, directrice des communications pour Coopérative Enfance Famille. (photo courtoisie)

Ce guichet unique d'accès aux places en services de garde à contribution réduite au Québec a été choisi comme mode de fonctionnement dans toute la province. Pour le

Bas-Saint-Laurent et Chaudière-Appalaches, l'intégration de tous les services sera terminée en septembre. « La première phase, qui a été de migrer toute la liste d'attente

du BILA régional, est effectuée », explique Marie-Eve Dolbec, directrice des communications pour Coopérative Enfance Famille, organisme désigné par le ministère de la Famille comme responsable de La Place 0-5.

Contrairement à l'ancienne façon de faire, tous les CPE et garderies privées subventionnées doivent s'inscrire. « Nous tenons compte des politiques d'admission de chacun ». Selon madame Dolbec, La Place 0-5 présente deux avantages intéressants. « Le premier, évidemment le fait que toutes les installations s'y retrouvent. Le second, c'est avantageux pour le parent qui déménage, il ne perd pas sa date d'inscription ».

Un autre désir de l'organisation sera de trouver une façon d'afficher l'information au sujet des garderies en milieu familial, qui ne se

retrouvent pas au sein de guichet unique.

**ERBLANTERIE DE L'EST inc.**  
Plage Recouvrement Service d'installation Moulures de tôle Tôles à toitures à l'ancienne

Tél.: 418 492-1384  
Télé.: 418 492-6432  
Cell.: 418 860-6432

260, RUE VARIN SAINT-PASCAL

Gaétan Ouellet, prop.

## OUVERTURE LE 1<sup>ER</sup> MAI 2015

### Le Comptoir gourmand

DES JARDINS KAMOURASKA

**BAR LAITIER  
PÂTISSERIES  
LUNCHS  
FRIANDISES**

**Nouveautés :**

- Bonbons Mondoux
- Desserts glacés maison

**DÉGUSTATIONS DE PÂTISSERIES POUR LA FIN DE SEMAINE DE L'OUVERTURE**

**Nouveautés :**

- Pain de ménage et pain déjeuner
- Gâteaux et tartes offerts en grand format

Pour informations : 418 492-1010  
Visitez notre site web : [comptoirkamouraska.com](http://comptoirkamouraska.com)

Suivez-nous sur pour connaître nos promotions et nos concours.

**Ouvert 7 jours sur 7 dès 10 h**  
32-C, avenue Morel  
Situé à l'extrême Est du village  
**418 492-1010**

# CENTRE HI-FI

Étes-vous prêts pour les séries?

**75"**  
SMART TV  
DEL 1080P  
4XHDMI/3XUSB  
QUAD CORE  
1080P / 120HZ  
DOLBY DTS  
SMART TV

**ÉPARGNEZ GROS**

**281998** (PDSF: 362399) (écofrais inclus)

**HP 15**  
SUPER PERFORMANCE

**Ordinateur portable avec écran LED de 15.6"**  
• Windows 8.1-64 • AMD E1 série E1-2100  
• Mémoire: 4 Go 1600 MHz DDR3L SDRAM  
• Disque dur 500 GB 5400 rpm SATA  
HP 15-1240ca  
PDSF: 52999  
**42999** (écofrais inclus)

**SAMSUNG**  
Téléviseur DEL HD 1080p  
• Smart Home • ConnectShare Movie  
• Samsung Link (AllShare play) 75H6350

**50"**  
DEL HD HDMI

**Hisense**  
Téléviseur DEL HD  
• ConnectShare movie  
• 2 entrées HDMI / 1 USB  
PDSF: 72999  
**51998** (écofrais inclus)

**Tablette Galaxy Tab 4 10.1po 16 Go**  
Android 4.4 à quadricoeur 1,2GHz  
PDSF: 37999  
**26999** (écofrais inclus)

**Caméra SPORT** pour toutes vos activités  
**49999** (écofrais inclus)

**4X PLUS PUISSANT** illico  
8 ENREGISTREMENTS SIMULTANÉS!  
Conservez jusqu'à 230 heures en format HD de vos émissions préférées, soit 2 téraoctets  
NOUVEAU ENREGISTREUR HD MULTITÊLÉ X8  
**39999**

**Nikon**  
Appareil photo numérique / 16 MP  
• Écran ACL 3po antireflet  
• 19 modes scène prédéfinis  
• Résistant au gel -10 degrés AW130  
**37999** (écofrais inclus)

**Nikon**  
Appareil numérique  
24.2MP / Objectif 18-55mm  
• Capteur d'images CMOS • Full HD • son stéréo  
• 4 VPS Prise de vue en continu D3200  
**47999** (écofrais inclus)

**• SERVICE INCOMPARABLE • GRAND CHOIX • TOUJOURS LES MEILLEURS PRIX !**

**LIVRAISON ET INSTALLATION**  
**SERVICE DE FINANCEMENT**

**CENTRE HI-FI**  
MEMBRE DU CENTRE HI-FI GROUPE SÉLECT

**Dumoulin**  
176, Lafontaine, Rivière-du-Loup  
**418 862-8532**  
MAINTENANT OUVERT LE DIMANCHE DE 12 H À 16 H  
VOUS POUVEZ NOUS SUIVRE SUR FACEBOOK   
VOIR DETAILS EN MAGASIN

**PIEU DE 7 PIEDS  
POUR PATIO OU  
GALERIE SANS TOIT.**

À partir de  
**\$105**

+ taxes  
par pieu

PIEU GALVANISÉ  
DE 1<sup>ÈRE</sup> QUALITÉ  
CERTIFIÉ CCMC

INSTALLÉ ET GARANTI  
avec tête de support  
fixe carrée de 4",  
hélice de 8" ou 10"  
et gaine antigel



**418 856-4858**

info.krtb@technopieux.com

RBQ #5669-1900-01



techno **PIEUX** INC.

WWW.TECHNOPIEUX.COM



PRESTATIONS DE CHÔMAGE

## Prolongation d'un projet-pilote qui ne fait pas l'unanimité

SAINT-PASCAL – Selon le directeur d'Action Chômage Kamouraska, Alain Lagacé, la prolongation d'un projet-pilote pour une autre année, jusqu'en août 2016, ne fera pas l'unanimité chez les employeurs et les employés.

STÉPHANIE GENDRON



Alain Lagacé (Archives Le Placoteux)

En effet, en août 2012, le gouvernement fédéral lançait un projet pilote sur trois ans. « Lorsque les gens étaient en chômage, ils avaient droit auparavant de gagner jusqu'à 40 % du montant reçu, ce qui faisait l'affaire de tous. Avec ce projet-pilote, on parle d'amputation du chômage de l'équivalent de 50 % », déplore Alain Lagacé. En terme clair, si une personne qui reçoit déjà des prestations de chômage gagne 100 \$ par semaine en même temps, elle verra son chèque de

chômage amputé de 50 \$. « J'ai autant des prestataires que des employeurs qui se plaignent de ce projet-pilote, qui est maintenant reconduit pour un an en vertu du dernier budget fédéral ». Toutefois, Alain Lagacé se réjouit de la prolongation des prestations pour compassion qui passent de six semaines à six mois. Toutefois, il indique aux gens voulant en bénéficier de prendre note que ce changement entrera en vigueur le premier janvier 2016.

## DU NOUVEAU CHEZ SAM Le ATLAS de Gravely

*Ce n'est pas un VTT  
C'est un véhicule de chantier.  
Et il est venu travailler !*

- Construit sur une plate-forme Polaris
- Suspension indépendante aux 4 roues
- Transmission CVT (variation continue)
- Modèle à essence ou diesel
- Boîte en métal robuste
- Capacité de remorquage jusqu'à 2000 lbs et de chargement jusqu'à 2 100 lbs
- Disponible en version 3 ou 6 places
- Plusieurs accessoires disponibles.

**Sam**

**Service Agro Mécanique**

24, rue Principale Ouest  
SAINT-CLÉMENT  
Tél. : 418 963-2177  
Télé. : 418 963-3637

205, rue du Parc  
SAINT-PASCAL  
Tél. : 418 492-5855  
Télé. : 418 492-5870

Chez **Sam**, qualité et service, c'est garanti depuis 1959

www.serviceagromecanique.com

# ITA : Norbert Morin en accord

LA POCATIÈRE – Le député de Côte-du-Sud, Norbert Morin, a été agréablement surpris par le contenu du mémoire déposé par des élus et intervenants du Kamouraska, au sujet de l'avenir de l'ITA.

STÉPHANIE GENDRON

L'ITA, institution vieille de 150 ans, est une branche du ministère de l'Agriculture (MAPAQ). Selon les élus et le directeur du Cégep de La Pocatière Claude Harvey, l'établissement doit devenir autonome, car il est prisonnier de son statut. Les recommandations derrière ce mémoire suggèrent que l'ITA pourrait conserver son identité tout en se « liant » au Cégep.

Le Placoteux a tenté d'obtenir les réactions du ministre de l'Agriculture, Pierre

Paradis, pour connaître sa position. On nous a recommandé de discuter avec le député Norbert Morin, qui a répondu par la bouche de son attaché Kevin Morin. « Le député a rencontré une partie des rédacteurs du rapport au début du mois de mars. Il a été agréablement surpris par le contenu. L'idée générale est bien reçue et il était heureux de le remettre au ministre et son équipe », indique monsieur Morin. « Reste maintenant à voir quels éléments seront retenus. Il s'agit d'un travail à long terme. Lorsqu'il

est question de changer la gouvernance, ça en fait un dossier très complexe », a souligné Kevin Morin.



## Bâtir un monde de justice

**Développement et Paix**

1 888 234-8533 [www.devp.org](http://www.devp.org)



**GARON CONSTRUCTION**

798, du Cheminot, La Pocatière (Québec) G0R 1Z0

contact@andregaron.com 418.868.4889 Sans frais 1.866.817.2826

**SPÉCIALITÉ TOITURE :**

- Bardeaux d'asphalte
- Revêtement métallique
- Étanchéité de toit plat
- Peinture au fusil

# À VOS PNEUS, PRÊTS, PARTEZ!

**EXTENSA A/S**

**POLYVALENCE EXCEPTIONNELLE**

- Pneu pour véhicules de tourisme et mini-fourgonnettes
- Bande de roulement symétrique améliorant la traction et la durée de vie
- Disposition optimisée de la barrette centrale assurant un bon contact avec la chaussée et un confort de roulement accru
- Nervures d'épaulement améliorant la stabilité

**TOYO TIRES**

**REMISE POSTALE DE 70\$**

À L'ACHAT DE 4 PNEUS SÉLECTIONNÉS

OFFRE VALIDE JUSQU'AU 31 MAI 2015



**PNEUS F.M. INC**  
les spécialistes du pneu  
595, boulevard Hébert, Saint-Pascal  
418.492.6035 1.800.463.1375  
Mécanique 418.492.2907

**UNIPNEU**  
VITE FAIT, BIEN FAIT.

## POUR TOUS VOS PROJETS

# D'AMÉNAGEMENT PAYSAGER



- Plan informatisé
- Soumission détaillée
- Travaux garantis
- Paysagiste certifié de l'APPQ
- Distributeur des produits Permacon

**Projet clé en main incluant l'asphalte**



Gilles



France

**PAYSAGISTE • CENTRE JARDIN • FLEURISTE**

613, 4<sup>e</sup> Avenue, La Pocatière | 418 856-4321  
844, route de l'Église, Saint-Jean-Port-Joli | 418 598-3064  
6, chemin des Poirier, Montmagny | 418 248-3562  
5180 A, boul. Guillaume-Couture, Lévis | 418 830-0105  
Ligne sans frais | 1 888 598-3064

# Croissance solide pour la Caisse Desjardins de l'Anse de La Pocatière

LA POCATIÈRE - Au terme de l'exercice financier de 2014, la Caisse Desjardins de l'Anse de La Pocatière a présenté son bilan de la dernière année à plus de 400 membres rassemblés au Centre Bombardier de La Pocatière, le 21 avril.

C'est avec un volume d'affaires dépassant le cap du milliard de dollars qu'un montant de 954 500 \$ a pu être retourné aux membres et à la collectivité sous forme de ristournes individuelles, ainsi que par le biais du programme de dons et commandites et le Fonds d'aide au développement du milieu.

De plus, la Caisse a affiché en 2014 une augmentation de 3,3 % du portefeuille global de prêts, ainsi qu'une croissance de l'épargne de 5,4 %, par rapport à 2013. Enfin, l'actif de la Caisse a augmenté de 0,3 % pour s'éta-



M. Jacques Lavoie, président, accompagné de jeunes représentants des caisses étudiantes qui ont accueilli les membres à leur arrivée.



**L'ASSEMBLÉE GÉNÉRALE ANNUELLE  
du hockey mineur du Kamouraska**  
**Vendredi 1<sup>er</sup> mai 2015 à 18 h 30**  
**La Polyvalente de La Pocatière**  
**Suivi du méritas**  
**Bienvenue à tous!**

0108R-17-15

blir à 485 M\$.

« Ces résultats témoignent de la capacité de notre caisse à se démarquer dans une industrie en pleine mutation et au sein de laquelle la concurrence est de plus en plus vive », a déclaré M. Jacques Lavoie, président de la Caisse.

Pour sa part, le directeur général, M. Sylvain Gaudreau a ajouté que « ces résultats démontrent la pertinence de notre offre de services qui est bien adaptée aux besoins de nos membres et clients, sans compter que, tous les jours, nos membres découvrent les nombreux avantages exclusifs que leur apporte leur appartenance à leur coopérative ».

## IMPACT FORD en mode séries!

Porte-le



= **500\$**  
de rabais

 <b>2014 FORD ESCAPE SE 4WD</b> 9.2 l/100 km ville, 6.6 l/100 km autoroute Moteur 1.6 L, 4 cyl. Automatique. 3 920 KM <b>26 777 \$</b>	 <b>2014 FORD EXPLORER AWD</b> 12.7 l/100 km ville, 8.7 l/100 km autoroute Moteur 3.5 L, V-6, Automatique. 26 701 KM <b>38 777 \$</b>	 <b>2014 FORD FOCUS SE</b> 7.8 l/100 km ville, 5.5 l/100 km autoroute Moteur 2.0 L, 4 cyl. Automatique. 14 501 KM <b>16 777 \$</b>	 <b>2014 FORD MUSTANG CONVERTIBLE</b> 11.2 l/100 km ville, 6.8 l/100 km autoroute Moteur 3.7 L, V-6, Automatique. 3 920 KM <b>21 777 \$</b>
 <b>2014 FORD MUSTANG CONVERTIBLE</b> 11.2 l/100 km ville, 6.8 l/100 km autoroute Moteur 3.7 L, V-6, Manuelle. 10 819 KM <b>26 777 \$</b>	 <b>2013 FORD EDGE SEL AWD</b> 11.8 l/100 km ville, 7.8 l/100 km autoroute Moteur 3.5 L, V-6, Automatique. 49 957 KM <b>26 777 \$</b>	 <b>2013 FORD ESCAPE SE AWD</b> 9.2 l/100 km ville, 6.6 l/100 km autoroute Moteur 1.6 L, 4 cyl. Automatique. 41 232 KM <b>21 777 \$</b>	 <b>2013 FORD FOCUS</b> 7.8 l/100 km ville, 5.5 l/100 km autoroute Moteur 2.0 L, 4 cyl. Automatique. 22 939 KM <b>13 777 \$</b>
 <b>2013 FORD FOCUS SE</b> 7.8 l/100 km ville, 5.5 l/100 km autoroute Moteur 2.0 L, 4 cyl. Automatique. 34 500 KM <b>15 777 \$</b>	 <b>2013 FORD FOCUS SE</b> 7.8 l/100 km ville, 5.5 l/100 km autoroute Moteur 2.0 L, 4 cyl. Automatique. 49 591 KM <b>14 777 \$</b>	 <b>2013 FORD FOCUS SE</b> 7.8 l/100 km ville, 5.5 l/100 km autoroute Moteur 2.0 L, 4 cyl. Automatique. 17 027 KM <b>14 777 \$</b>	 <b>2013 FORD TAURUS AWD</b> 11.5 l/100 km ville, 7.7 l/100 km autoroute Moteur 3.5 L, V-6, Automatique. 49 859 KM <b>23 777 \$</b>
 <b>2013 MAZDA CX-9 GT AWD</b> 12.8 l/100 km ville, 9.1 l/100 km autoroute Moteur 3.7 L, V-6, Automatique. 69 293 KM <b>29 777 \$</b>	 <b>2012 FORD FIESTA SE</b> 6.9 l/100 km ville, 5.1 l/100 km autoroute Moteur 1.6 L, 4 cyl. Manuelle. 52 350 KM <b>9 777 \$</b>	 <b>2011 MAZDA TRIBUTE GX-14</b> 9.1 l/100 km ville, 7.1 l/100 km autoroute Moteur 2.5 L, Manuelle. 66 250 KM <b>9 777 \$</b>	 <b>2007 SUBARU FORESTER AWD</b> 10.7 l/100 km ville, 7.5 l/100 km autoroute Moteur 2.5 L, H-4 Automatique. 89 786 KM <b>9 777 \$</b>

## VENEZ ESSAYER UN VÉHICULE FORD

**SAMEDI**  
**2 MAI**  
**9h30**  
**à 16h30**

Au 234, boulevard de l'Hôtel-de-Ville,  
dans le stationnement du Restaurant McDonald's

Chaque  
essai  
remettra **20\$** au Manoir  
Ronald McDonald

Cet événement est organisé par Impact Ford Rivière-du-Loup et en collaboration avec le restaurant McDonald's de Rivière-du-Loup



Tous les détails chez Impact Ford

310, boulevard de l'Hôtel-de-Ville • Rivière-du-Loup  
**418 860-FORD** •



**MATÉRIAUX**  
**Ouellet**  
**inc.**  
**L E** Directement  
du  
manufacturier

**418 842-2394**

**1 866 666-2394**

15720, boul. Valcartier, Québec

**À votre service**  
**depuis 40 ANS**

**Manufacturier de TÔLE**

Galvanisée

36 po x 8 pi	19,02 \$
36 po x 10 pi	23,78 \$
36 po x 12 pi	28,53 \$

Choix de 15 couleurs	
36 po x 8 pi	25,62 \$
36 po x 10 pi	32,02 \$
36 po x 12 pi	38,43 \$

Coupe selon longueur désirée

Service de pliage  
Mouleur  
(Acier-Aluminium)

Service de livraison

Prix sujets à changement sans préavis.



[www.materiauxouellet.com](http://www.materiauxouellet.com)

# Standards irréalistes de beauté : une jeune fille du Kamouraska fait la différence

LA POCATIÈRE - Une jeune fille de Saint-Pascal, Léa Bissonnette-Lavoie, mène un parcours exemplaire depuis quelques années pour sensibiliser ses pairs à la question du poids, de l'image corporelle et des normes sociales de beauté.

STÉPHANIE GENDRON

Léa a d'abord remporté un concours auprès de l'organisme Équilibre en 2013, alors qu'elle était en secondaire 2. « Mon texte d'opinion traitait des images de corps filiformes qui devaient changer et qu'il fallait faire sa part pour que ça change dans la société », explique-t-elle.



Léa, entourée de ses confrères de l'école, lors de sa présentation le mardi 21 avril.

Toujours ralliée à cette cause aujourd'hui, elle a eu l'initiative de présenter à son école, le Collège Ste-Anne-de-La-Pocatière, un kiosque de sensibilisation à cet effet. Elle invitait les garçons et les filles de son âge à discuter du sujet et à voter pour le Prix Image/In, à partir de publicités télévisées, qui félicitent les entreprises québécoises en faveur d'une représentation saine et diversifiée du corps dans le monde

de la mode, des médias et de la publicité.

« Si tout le monde donne son opinion et en parle, par exemple sur les réseaux sociaux, ça peut faire changer les façons de faire de l'industrie », estime-t-elle. « On le voit de plus en plus dans le Elle Québec ou Véro. Si les filles et les gars ne se retrouvent pas dans les seuls modèles qu'on leur propose,

ça doit se rendre jusqu'aux décideurs pour que ça change ».

Léa ajoute qu'elle reçoit une bonne écoute de ses confrères et consœurs à l'école, ce qui indique que le message passe parfois peut-être mieux quand il vient d'une jeune fille de 15 ans, qui les comprend.

Cette dernière a été appuyée dans ses démarches par Noémie Demers, infirmière, et Noé Julien-Brassard, intervenant en psychologique au Collège. « Sincèrement, on ne fait que l'appuyer, tout le mérite lui revient », précisent-ils. « Ce qu'elle fait nous aide également nous, dans nos interventions. C'est un excellent complément », d'ajouter Noémie Demers.

Léa Bissonnette-Lavoie, qui est aujourd'hui en secondaire 4, entend mener d'autres actions en ce sens au courant des prochains mois. « Je crois que je serais maintenant rendue à aller discuter avec les jeunes d'âge primaire », conclut-elle.

## Un 16<sup>e</sup> tournoi de golf pour la Fondation du Cégep

LA POCATIÈRE — Le 16<sup>e</sup> tournoi de golf de la Fondation du Cégep de La Pocatière se déroulera le 16 août prochain, au club de golf Saint-Pacôme, sous la présidence d'honneur de la directrice générale de la Société d'aide au développement de la collectivité (SADC), Brigitte Pouliot. L'an dernier, l'événement a rapporté 16 500 \$. Cette année, le président de la Fondation, Gaston Côté, vise les 20 000 \$.

MAURICE GAGNON

Le coup de départ du tournoi a été donné jeudi matin à La Pocatière. Mme Pouliot, qui a enseigné au Cégep, s'est dite heureuse et surtout très fière d'être associée à la Fondation, et ce, d'autant plus que le programme en vedette cette année est celui de Techniques de comptabilité et gestion, celui pour lequel elle a enseigné. « Je suis très consciente de l'importance de l'éducation et de l'apport des jeunes dans le développement social, culturel et économique de notre communauté », a déclaré la présidente d'honneur. Elle a lancé l'invitation aux golfeurs de soutenir la mission de la Fondation en participant au tournoi. L'an dernier, l'événement a réuni 150 golfeurs et 200 convives pour le souper.



Mmes Brigitte Pouliot, présidente d'honneur, et Danie Jean, vice-présidente de la Fondation et propriétaire de Voyage La Pocatière, en compagnie de M. Gaston Côté, président de la Fondation.

noté le travail des membres du comité organisateur et des bénévoles dans l'organisation du tournoi de golf. Étant l'une des activités majeures de financement, ce tournoi permet à la Fondation « de poursuivre sa mission qui est de promouvoir l'avancement de l'éducation et de la recherche au Cégep de La Pocatière et au Centre d'études collégiales de Montmagny dans le domaine des arts, des sciences, de la technologie et du sport. »

Notons que les personnes qui s'inscriront avant le 1er juin seront éligibles au tirage d'un crédit voyage de 1 000 \$ offert par Voyage La Pocatière.

### Projets et bourses

Président du conseil d'administration du Cégep de La Pocatière, Marc Éthier a souligné l'importance pour l'établissement de pouvoir compter sur l'apport de sa fondation dans la réalisation de projets et pour l'attribution de bourses d'accueil et d'excellence. Il a aussi

*Spécial du printemps!*  
Nettoyage à partir de 50\$

## MINI-TRAVAUX

### MICHEL DUMAIS

*Saint-Pascal*

- Ramasser
- Dessoucher
- Épandre
- Creuser

# 418 863-2074

Courriel : mtmd@videotron.ca  
Site Internet : www.minitravauxmicheldumais.com

## RECHERCHE

FERME, FERMETTE  
avec bâtiment 20 arpents  
et plus

Andrée  
450 447-0249  
*Agents s'abstenir*

## GOLF ST-PACÔME

Vous invite  
à son souper  
Fête des Mères

Dimanche 10 mai  
à 17 h

AU MENU

Entrée:  
Mini Vol au vent forestier  
4,25\$

Soupe:  
Crème de poireau et carottes

Plats principaux:

- Linguine au saumon et aux tomates 14,95\$
- Rosbif au jus 16,95\$
- Escalope de veau sauce au porto 17,95\$

Dessert:  
Crêpes barbaresques

40, rue William, Saint-Pacôme

Pour réservation:  
418 852-2395, poste 21 et 25  
ou par courriel:  
golfst-pacome@videotron.ca

Bonne fête des mères  
et bienvenue à tous!

*Ouverture d'un bureau à La Pocatière pour nous  
rapprocher de notre clientèle de la MRC de Kamouraska !*

Consultez nos chroniques sur notre site web [avocats-montmagny.com](http://avocats-montmagny.com)

LEMIEUX PARENT THÉBERGE  
AVOCATS S.N.

TÉL.: 418 371-3114 | 708, 4<sup>e</sup> AVENUE, BUREAU 104, LA POCATIÈRE



Me Lemieux

Me T. Blais

Me Boillard

Me Bouffard

Me Labrie

Me Théberge

Nous avons ce qu'il vous faut, une équipe !

# PILKEMASTER EVO

MAINTENANT DISPONIBLE CHEZ SAM

LES COMBINÉS POUR BOIS DE CHAUFFAGE  
LES PLUS *rapides* DU MARCHÉ



Adapté à vos besoins le Pilkemaster Evo est un combiné pour bois de chauffage de deuxième génération. Grâce à sa structure modulaire, vous pouvez concevoir le combiné bois-bûche répondant exactement à vos besoins. Si vos besoins évoluent au fil du temps, vous pourrez à tout moment ajouter de nouvelles fonctionnalités.

**UN FENDAGE RAPIDE ET PUISSANT • UN CONVOYEUR SILENCIEUX ET PIVOTANT • DES NOMBREUSES OPTIONS INNOVANTES**

*\*système hydraulique intégré \*refroidisseur d'huile \*EXCUSIF : Lève-bois intégré*



STOCKEZ



SOULEVEZ



DÉPLACEZ



COUPEZ



FENDEZ



CONVOYEZ

## Sam

Service Agro Mécanique

24, rue Principale Ouest  
SAINT-CLÉMENT  
Tél. : 418 963-2177  
Télé. : 418 963-3637

205, rue du Parc  
SAINT-PASCAL  
Tél. : 418 492-5855  
Télé. : 418 492-5870

Chez Sam, qualité et service, c'est garanti depuis 1959

[www.serviceagromecanique.com](http://www.serviceagromecanique.com)

1874R2-17-15

## Une année fort remplie pour Développement économique La Pocatière

LA POCATIÈRE - Plusieurs membres et partenaires ont assisté, le 21 avril, à l'assemblée générale annuelle de Développement économique La Pocatière (DELP) qui s'est tenue à la salle d'Exposition du Centre culturel Gérard-Dallaire de La Pocatière.

Cette rencontre a permis de dresser le bilan des actions réalisées en 2014. Parmi les initiatives mises de l'avant, notons : la coordination des démarches entourant la préparation de reportages publiés dans les magazines économiques et les journaux, la coordination de la campagne de promotion des entreprises pocatoises, en collaboration avec CHOX-FM, le développement d'une page Facebook afin de faciliter le réseautage entre les entreprises et partenaires du milieu pocatois et la préparation d'une stratégie pour attirer de nouveaux résidents et entreprises à La Pocatière.

DELP a également été actif dans l'animation économique, notamment par la coordination des travaux du comité chargé du contenu et de la logistique du Rendez-vous de l'innovation bioalimentaire qui s'est tenu à La Pocatière au début mars.

L'organisation a aussi poursuivi son rôle d'accompagnateur auprès de promoteurs souhaitant s'établir en affaires à La Pocatière. Soulignons à cet effet la vente du Bâtiment industriel locatif à Technologie Inovaweld, l'entreprise qui y était locataire depuis 2010.

En terminant, mentionnons la réélection de M. Jacques Blanchet de Solutions Novika et l'arrivée de M. Guy Gilbert, d'Amère-Proto au sein du conseil d'administration. Réunis en séance spéciale au terme de l'assemblée générale, les administrateurs ont renouvelé le mandat de Mme Lise Garneau, conseillère à la Ville de La Pocatière, à la présidence de l'organisation.

GRANDE VENTE  
de PRINTEMPS  
pour tout le mois d'avril  
chez

LORDetFRERES  
DODGE Jeep RAM

2  
JOURS  
SEULEMENT

UN PRINTEMPS  
HAUT EN COULEURS!

28 29 AVRIL

OFFRES EXCLUSIVES  
POUR NOS CLIENTS VIP!



TAUX D'INTÉRÊT  
À PARTIR DE

0%\*

RABAIS DU  
MANUFACTURIER  
ALLANT JUSQU'À

12 000 \$\*

ACCUEIL PERSONNALISÉ D'UN DIRECTEUR  
D'ÉVÉNEMENT, UNE COLLABORATION DE  
CHRYSLER CANADA!

Nous communiquerons avec vous prochainement  
afin de convenir d'un rendez-vous correspondant  
à vos disponibilités lors de cet événement unique!

RABAIS ADDITIONNELS  
SUR PLACE!

2<sup>e</sup> chance au crédit  
sur véhicules neufs  
et usagés

\*Applicable sur certains modèles.  
Voir les détails chez



1001, Principale  
Tourville

418 359-2244  
1 866 959-2244

[www.lordetfreres.com](http://www.lordetfreres.com)

## Plus de 20 000 \$ remis en bourses au Gala de l'excellence



LA POCATIÈRE - Le Cégep de La Pocatière soulignait le 23 avril dernier, le talent, l'implication et la réussite de ses étudiantes et étudiants à l'occasion du Gala de l'excellence et de l'engagement qui se tenait à la Salle André-Gagnon sous le thème BRAVO!

À cette occasion, plus de 20 000\$ ont été remis en bourses à une soixantaine de lauréates et lauréats grâce à la généreuse contribution de nombreux donateurs.

Gabrielle Dutil de Saint-Jean-Port-Joli, étu-

diant en Sciences humaines, et Vincent Lévesque de Sainte-Anne-de-la-Pocatière, du programme Techniques de comptabilité et de gestion ont reçu la médaille du Lieutenant-gouverneur du Québec pour leur engagement, leur détermination et le dépassement de soi.

Le projet collectif « Paisons l'espoir » a reçu le titre d'ambassadeurs en plus de décrocher la bourse offerte par le comité « Éducation, La Pocatière en tête ».

### GESTION DONALD GARON inc.

Plus de 40 ans d'expérience

**TAILLE ÉMONDAGE et ABATTAGE D'ARBRE**

Service de nacelle

Possibilité de déchetage des branches

**EXTRACTION DE SOUCHES D'ARBRES**

Saint-Denis **418 498-2283**



Assurance responsabilité

## Du jamais vu... **PRO-ARCTIC** vous offre



**POLARIS**  
**SPORTSMAN 570**  
**2015**  
**PARE-CHOC GRATUIT\***  
**5 999\$\***

\* Détails en magasin.



Guillaume Hudon  
Directeur



189, CHEMIN DES POIRIER, MONTMAGNY  
418 248-1919  
Sans frais : 1 877 948-1919



Réjean Boucher  
Vendeur

**EXCELLENTE AUBAINE**  
**EN COURS DÈS MAINTENANT**



**RESTRICTIONS :** Offres valables du 1<sup>er</sup> au 30 avril 2015 sur les véhicules hors route Polaris neufs sélectionnés de 2014/2015. Modèles pour jeunes non-compris. Ne s'applique pas aux achats effectués avant cette date. Consultez votre concessionnaire pour connaître tous les détails.

**AVERTISSEMENT :** La conduite des véhicules hors route Polaris peut être dangereuse et ceux-ci ne sont pas conçus pour l'utilisation sur la route. Le conducteur doit être âgé d'au moins 16 ans et être titulaire d'un permis de conduire valide. Les passagers, s'ils sont autorisés, doivent être âgés d'au moins 12 ans. Tous les conducteurs doivent toujours porter un casque, une protection oculaire et des vêtements de protection. Utilisez toujours les ceintures de sécurité et les filets de cabine ou les portières (selon l'option installée). Ne vous engagez jamais dans une conduite de cascade ou acrobatique, et évitez les vitesses excessives et les virages serrés. Ne conduisez pas sous l'effet de l'alcool, de drogues ou de médicaments. Tous les conducteurs devraient suivre un cours de formation sur la sécurité. Pour de plus amples renseignements, composez le 800-342-3764. Vérifiez la législation locale avant de vous engager sur les sentiers. ©2015 Polaris Industries Inc.

## JOURNÉE PORTES OUVERTES

AU **DOMAINE**

DES **PIVOINES**

Le Domaine des Pivoines de Sainte-Hélène de Kamouraska, résidence de personnes âgées, ouvre ses portes et vous souhaite la bienvenue.

Quelques unités sont disponibles. Venez les visiter, des personnes seront sur place pour vous accueillir. Les services de repas et d'entretien ménager sont inclus. Vous y retrouverez une ambiance agréable, dans un environnement champêtre.

Des breuvages et bouchées seront servis

**Dimanche 3 mai 2015 de 13 h à 16 h**



Un endroit où il fait bon vivre

6000, rue Adélar-Lapointe, Sainte-Hélène de Kamouraska, GoL 3Jo  
**418 492-6006**

6731E-17-15

# Passer nous voir avant que ça passe, t'es rendu là.

L'ÉVÉNEMENT **PASSEZ LA VITESSE** MAZDA

**JUSQU'À 1000\$**



**MAZDA3 SKYACTIV GX 2015**

LOUEZ-LE À PARTIR DE

**79\$\* | 0\$**

AUX 2 SEMAINES LOCATION 36 MOIS

LE GUIDE 2015 DE L'AUTO. MEILLEUR ACHAT VÉHICULE COMPACT

**+500\$ EN BONI SIGNATURE!**

EN BONI SIGNATURE! POUR LES MODÈLES SÉLECTIONNÉS

FINANCEMENT À L'ACHAT 0% POUR LES MODÈLES 2015 SÉLECTIONNÉS



**MAZDA CX-5 SKYACTIV GX 2RM 2015**

LOUEZ-LE À PARTIR DE

**139\$\* | 0\$**

AUX 2 SEMAINES LOCATION 60 MOIS

LE GUIDE 2015 DE L'AUTO. MEILLEUR ACHAT VÉHICULE COMPACT DE MOINS DE 4000\$

**+750\$ EN BONI SIGNATURE!**

Mazda

**ILLIMITÉE**

GARANTIE KILOMÉTRAGE ILLIMITÉE DE MAZDA OFFERTE DE SÉRIE POUR TOUTS LES MODÈLES 2015 ET ULTÉRIEURS.

VRUUM-VRUUM



Voir détails chez :

**MONTMAGNY MAZDA**  
LA RENAISSANCE



ERIC D'ORVAL, Président; HENRI PERDON, Directeur administratif; JEAN PROULX, Conseiller et directeur financier; PATRICK DESCHÊNES, Directeur financier et associé; STEVE DESCHÊNES, Directeur service et associé

201, boul. Taché Ouest, Montmagny  
Tél. : 418 248-0014 | Téléc. : 418 248-9370  
Sans frais : 1 866 248-0024

[www.montmagnymazda.com](http://www.montmagnymazda.com)

2010P-17-15

# La Fédération québécoise des municipalités attend un signal du gouvernement

L'ISLET – Richard Lehoux, président de la Fédération québécoise des municipalités (FQM), était de passage jeudi dernier à L'Islet pour sa tournée des régions. Il ne cachait pas sa déception de voir le gouvernement actuel lâcher les uns après les autres les différents programmes permettant aux régions du Québec de dynamiser leur milieu. Il souhaiterait que le gouvernement affiche clairement son intention de soutenir les régions.

VIRGINIE GUIBERT

« Coupes de 300 M\$ pour les municipalités, de 40 M\$ pour les CLD et de 27 M\$ pour le fonds de diversification régional : on ne peut pas continuer à faire ce qu'on faisait avec autant d'argent en moins, s'indigne le président. Les CLD jouent un rôle central dans nos régions. Ils soutiennent nos PME et notre économie locale. Si le Québec est ce qu'il est aujourd'hui, c'est grâce à ces PME ». Celui-ci regrette l'abolition de nombreux postes au sein des CLD. « Ce sont des emplois en moins, mais c'est aussi la perte d'expertise précieuse de gens qui s'impliquaient pour développer le secteur industriel, touristique, culturel ou communautaire », ajoute-t-il. Il a l'impression que le gouvernement a carrément laissé tomber les régions. « On attend un signal clair du gouvernement qui nous montre que les municipalités et les régions sont importantes. » Mais ce n'est pas dans le budget 2015-2016 que Richard Lehoux a trouvé ce signal.

Quels sont les moyens de pression de la Fédération? Pour Richard Lehoux, il est important que les municipalités soient solidaires. « Il ne faut pas être divisés, le gou-

vernement en profiterait. Il faut au contraire rester unis. C'est notre seule façon de faire passer le message. »

La FQM tiendra, le 3 juin prochain, son Grand Rendez-vous des régions, un événement exceptionnel lié à la conjoncture, qui permettra de consulter et de mobiliser les quelque 1000 municipalités membres. « Il y a beaucoup de grogne dans les municipalités. Les MRC vont faire un travail de réflexion préalable à ce rendez-vous. En juin, on va identifier les grands enjeux et nos priorités que l'on va pousser auprès du gouvernement ».

## Où trouver l'argent?

Pour faire face aux manques à gagner, le gouvernement a suggéré aux municipalités de piger dans leur surplus. Richard Lehoux est scandalisé par cette vision. « Oui, on peut puiser dans les surplus un premier temps. Mais, les surplus, c'est pour faire face à des situations imprévues, comme une catastrophe, des accidents comme des inondations. Sans surplus accumulés, comment les muni-

cipalités vont-elles faire en cas de pépin? »

M. Lehoux s'étonne d'ailleurs des discours des ministres qui disent ne plus avoir d'argent, mais qui finissent toujours par trouver des fonds de tiroirs de dizaines de millions, comme c'est le cas pour repeindre le pont de Québec.

Toutes ces questions de financement des municipalités sont étroitement liées à la manière d'aller chercher de l'argent avec la

fiscalité. « Au Québec, 70 % du revenu des municipalités vient de la taxation foncière. C'est trop haut. Dans d'autres provinces, c'est autour de 40 à 50 % . »

Richard Lehoux souhaiterait que la Loi sur la fiscalité des municipalités permette de diversifier les sources de revenus, par exemple avec des redevances sur les ressources naturelles, comme la foresterie ou l'hydroélectricité.



## Massothérapie

**ARIANE FORTIN**  
Massothérapeute agréée  
**418 714-6497**



Massage sur chaise  
en entreprise  
et événementiel

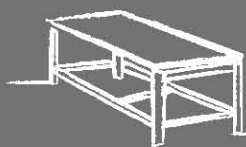

Massage sur table  
à St-Pascal  
375 R, rue Taché

Le massage assure une détente, qu'elle soit physique, émotionnelle ou psychique.

De plus, le massage procure une sensation de prise en charge de soi et inspire une volonté d'agir pour son propre mieux-être.

## Place aux lecteurs

Les lettres publiées dans la rubrique «Place aux lecteurs» doivent être dûment signées par leur auteur (nom véritable) et comporter l'adresse complète (numéro civique, rue, municipalité) du signataire ainsi que le numéro de téléphone de façon à ce que l'éditeur puisse en vérifier l'authenticité. La longueur du texte ne devra pas excéder environ 1 500 caractères. Le journal «Le Placoteux» n'assume d'aucune façon la responsabilité des idées exprimées dans cette rubrique. Les lettres ne devront comporter aucun propos diffamatoires. De plus, le Journal se réserve le droit d'abréger une lettre ou de la corriger et ne s'engage pas à publier toutes les missives.

## Ces drôles de foulards!

Mes Dames du Cercle de Fermières de Saint-Pacôme,

En passant devant la bibliothèque Mathilde-Massé de Saint-Pacôme, je me suis plusieurs fois demandé, mais qu'est-ce qu'ils font ces foulards sur les colonnes du portique?

J'étais au courant qu'à l'occasion du centenaire de sa fondation, le Cercle de Fermières se proposait de sortir dans la rue. Au cours de l'année, un peu partout sur les places publiques des villages et des villes du Québec, on voit des installations artisanales témoigner de son histoire. Ici à Saint-Pacôme, vous avez choisi un objet – le foulard tricoté, un geste – l'enveloppement, un support – les colonnes d'un portique pour vous manifester sur la place publique. Un choix qui ne manque pas de surprendre.

Vous reprenez un geste intime, chaleureux, émouvant – celui de nouer autour du cou d'un enfant, d'un mari, d'un amant, d'un être cher le foulard qu'on a tricoté pour lui.



Mais que faites-vous quand vous détournez ce geste de son sens et de sa fonction habituels, en nouant des foulards sur le support incongru d'une structure architecturale?

Il y a plusieurs réponses possibles à cette question. Je vous en propose une. Les foulards que vous avez enroulés à l'entrée de la bibliothèque unissent dans une même spirale deux mondes culturels que l'on considère habituellement comme incompatibles et même antagonistes. Quoi de plus traditionnel, en effet, que le foulard tricoté main, et de plus contemporain que les lignes architecturales de la bibliothèque Mathilde-Massé? Une association audacieuse, mais pertinente. Une heureuse tentative d'appivoiser une nouveauté, d'accueillir une différence au moyen d'un témoin de votre savoir-faire centenaire. Ces drôles de foulards attestent votre capacité à dire aujourd'hui des choses essentielles.

Claudette Isabelle  
Saint-Pacôme

## Fermières de Saint-Joseph

Le cercle de Fermières de Saint-Joseph de Kamouraska fût fondé en 1939 et déjà, 21 membres étaient inscrites. À la première assemblée du Cercle de Fermières, Mme Alma Champoux, conseillère provinciale, et M. Joseph Hudon, notre agronome officiel du comté, approuvent fortement le projet.

Notre première présidente fût madame Joseph-Émile Soucy et conseillère provinciale. Depuis les premières années d'existence, nous comptons parmi nous Mlle Jeannette Sirois et Mme Angéline Pelletier. Aujourd'hui nous sommes 37 membres actives et nous nous impliquons auprès des membres de notre communauté.

Nous avons souligné le 75e anniversaire de notre fondation par une messe et un dîner communautaire le 19 octobre 2014.

Jacqueline Dubé  
Présidente

## Cercle de Fermières Saint-Joseph

Le tricot graffiti réalisé par les fermières sur le terrain de l'Église de Saint-Joseph est l'œuvre des membres du Cercle local à l'occasion du 100e anniversaire de l'association des Cercles de Fermières du Québec. Venez les visiter en grand nombre.

**LEMIEUX**  
LOCATION

LOCATION DE VÉHICULE, CAMION, CUBE  
REMORQUE OUVERTE OU FERMÉE  
**418.856.2824**

Aussi quelques véhicules de location à vendre

**Bâtir un monde de justice**

1 888 234-8533 www.devp.org



# MONT-CARMELO...

## Un milieu chaleureux, paisible et dynamique



Le Carré des Cèdres est un développement domiciliaire rendant disponibles **14 terrains dont 2 déjà vendus**.

Ce sont des terrains de grandeurs variables entre **11 000 et 26 000 pi<sup>2</sup>**. Tous desservis par le réseau d'aqueduc et d'égout. Terrains boisés et arpentés. Le prix de vente moyen est de **9.37\$ par mètre carré**

### Incitatif à l'établissement :

- Remboursement partiel de la valeur du terrain la première année
- Remboursement variable de la valeur des taxes foncières échelonné sur plus d'une année.

### Mont-Carmel

#### C'est choisir un milieu qui se soucie de la famille

- École primaire, service de garde en milieu scolaire
- Garderie en milieu familial
- Résidence pour personnes âgées
- Office municipale d'habitation
- Résidence pour personnes handicapées
- Politique familiale
- Comité d'accueil des nouveaux arrivants
- Panier de bienvenue pour les nouveau-nés

#### C'est choisir un milieu animé

- Parc municipal avec piscine chauffée
- Sentier pédestre culturel
- Bibliothèque municipale, accès internet
- Lac de l'est : plage, camping et activités nautiques
- Terrain de jeux animé
- Sentier de motoneiges et de Quads
- Épicerie et dépanneur
- Rest-o-parc

### Communiquez avec nous :

Par téléphone : 418 498-2050 • Par courriel : [info@mont-carmel.ca](mailto:info@mont-carmel.ca)  
Visiter notre site internet : [www.mont-carmel.ca](http://www.mont-carmel.ca)

**Il ne manque  
que vous!**

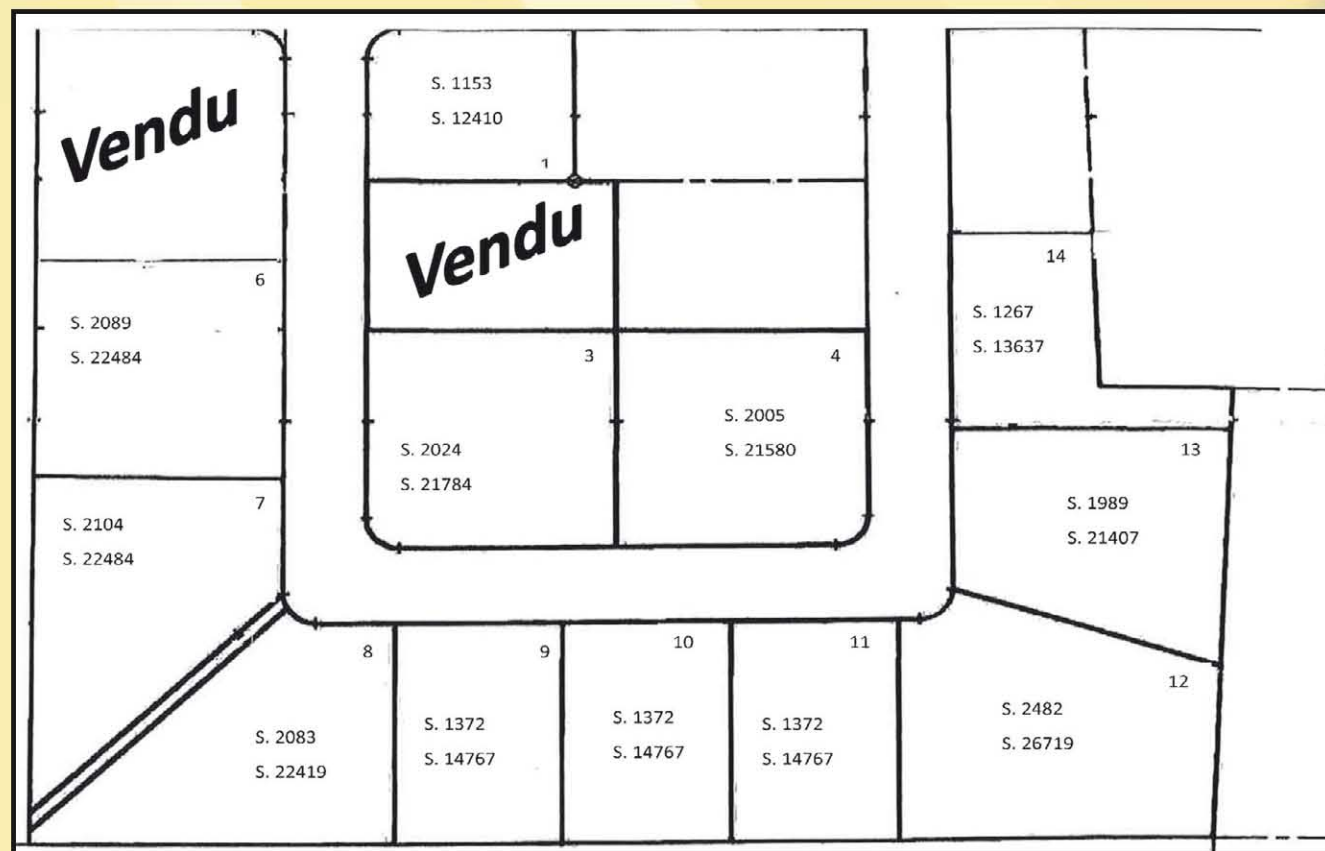

# Une BD pour défaire les préjugés

La pauvreté existe au Kamouraska. Une foule de fausses croyances et de préjugés l'entourent. Au sein de la MRC de Kamouraska, c'est par l'entremise d'une bande dessinée écrite et dessinée par Myriam Foy que l'on a décidé de s'attaquer à ces préjugés. Elle a été dévoilée jeudi dernier dans les locaux de Moisson Kamouraska.

MAURICE GAGNON

L'objectif de cette démarche est de sensibiliser le public aux conditions de vie des personnes en situation de précarité et d'exclusion. Parmi les personnes au Kamouraska qui ont obtenu un dépannage alimentaire, 63,3 % tirent leur revenu de l'aide sociale. Près de 14 % ont un emploi et 7,5 % reçoivent la pension de vieillesse. En 2012, le revenu disponible des ménages par habitant dans la MRC de Kamouraska était de 21 361 \$.

La bande dessinée sera imprimée sur des affiches dans certains lieux publics, mais aussi sur un objet d'utilité courante. « Puisque le linge à vaisselle se retrouve dans toutes les cuisines, et ce, peu importe les milieux de vie, il a été identifié comme étant un bon outil pour susciter la réflexion et l'échange autour des préjugés », souligne Éliane D'Anjou, directrice de la Traversée, organisme fiduciaire de la campagne. Et comme la campagne touche l'ensemble du Bas-Saint-Laurent, 16 000 linges ont été imprimés, soit 2 000

par MRC. Ils seront remis aux groupes de cuisines collectives, aux organismes communautaires, aux entreprises, aux élus. On peut aussi les retrouver sur le site Internet : [www.lutteauxprejugesbsl.org](http://www.lutteauxprejugesbsl.org).

## Raton et marmotte

La bédéiste Myriam Foy a mené une consultation au sein des MRC de façon à créer les huit histoires qui se retrouvent sur les linges. Chaque MRC a sa propre histoire. « Pour éviter le jugement que pourraient suggérer certains personnages humains, j'ai choisi la représentation animale pour illustrer les dialogues », dit-elle. C'est ainsi que sont nés Raymond le raton et Charlotte la marmotte. L'humour est un bon moyen pour mettre en lumière les préjugés, a noté le préfet de la MRC de Kamouraska, M. Yvon Soucy.

Cette action est issue de la concertation de divers partenaires locaux et régionaux, dont la Conférence régionale des élus. Au



Yvon Soucy, préfet, Mireille Lizotte, directrice générale de Moisson Kamouraska, Éliane D'Anjou, directrice générale de La Traversée, Myriam Foy, bédéiste et Nadia Dolbec, organisatrice communautaire à la CISSS.

Kamouraska, un comité local composé d'organismes tels La Traversée, Moisson Kamouraska, le CISSS du Bas-Saint-Laurent — Installations du Kamouraska et l'Association pour la défense des droits sociaux du Kamouraska (ADDSS) s'impliquent par dif-

férentes activités pour sensibiliser les gens et défaire les préjugés envers les personnes vulnérables. Le projet a bénéficié pour les huit MRC d'une aide financière de 96 000 \$ du Fonds québécois d'initiatives sociales.

# Un nouveau plan de développement pour Saint-Pacôme

SAINT-PACÔME — C'est lors d'un 5 à 7, jeudi dernier, que la municipalité de Saint-Pacôme a adopté son plan de développement 2015-2020, issu d'une année et trois mois de travail.

MAURICE GAGNON



Les membres du comité : Jean Santerre, Yvonne Tremblay, Nathalie Lévesque (maire), Marijo Couturier Dubé, Kim Cornelissen (en haut), Louise Chamberland, Christian Dionne, Sébastien Lavoie, Johanne Dubé et Réjean Pelletier.

Ce plan mis à jour permettra à la municipalité de faire des demandes en vertu du Pacte rural, a mentionné la représentante du CLD de Kamouraska, Marijo Couturier Dubé. De son côté, le président du comité, Réjean Pelletier, a identifié les cinq axes de ce plan qui sont : l'environnement, les sports et les loisirs, l'économie et l'emploi, le tourisme et la culture et le patrimoine. Chacun de ces axes est accompagné d'un plan d'action qui prévoit, entre autres, la mise en place d'un comité environnemental, la mise à niveau des terrains multisports ou encore la création d'un circuit d'interprétation. M. Pelletier émettait le souhait que Saint-Pacôme devienne le terrain de jeu du Kamouraska.

## Réflexion

Ce plan de développement est le fruit d'une réflexion amorcée à la suite de la tenue du forum « Si ensemble on rêvait Saint-Pacôme » le 3 mai 2014. La mairesse de Saint-Pacôme, Nathalie Lévesque, a souligné le travail réalisé par le comité. Elle a qualifié ce plan de réaliste et réalisable en cinq ans, soulignant, en outre, qu'il touche plusieurs sphères de développement. « On a besoin de vous pour réaliser tout ça », a conclu Mme Lévesque.

Les citoyens pourront prendre connaissance de l'ensemble des actions proposées dans le dépliant qui leur a été expédié par la poste. Il est aussi possible de consulter la version complète de ce plan sur : [www.st-pacome.ca](http://www.st-pacome.ca).

## Saint-Gabriel remercie ses bénévoles



SAINT-GABRIEL — Dans le cadre de la Semaine de l'action bénévole, la municipalité de Saint-Gabriel-Lalemant a pris un temps d'arrêt pour remercier ses bénévoles, le vendredi 17 avril, à l'occasion d'un 5 à 7. Les 11 organismes et comités bénévoles de la municipalité se sont retrouvés en compagnie des élus. « Ce moment est important pour la municipalité de 801 habi-

tants qui ont un cœur en or et une grande volonté de faire les choses à leur manière. Au cœur du Parc régional du Haut-Pays de Kamouraska, notre municipalité offre plusieurs occasions de faire du bénévolat. C'est cette volonté d'aller plus loin, qui a fait naître Saint-Gabriel-Lalemant », a déclaré le maire, Raymond Chouinard.

## Un prix provincial pour Marjorie Ouellet

SAINT-PASCAL — Coordinatrice de la production au journal Le Placoteux, Marjorie Ouellet a remporté samedi dernier un prix provincial de l'Association des médias écrits communautaires du Québec (AMECQ) lors du 34<sup>e</sup> gala annuel. Ce premier prix lui a été décerné pour son travail de graphisme et de mise en page au journal L'Horizon de la MRC des Basques. Madame Ouellet travaille à titre de graphiste pour la publicité et la mise en page de ce mensuel depuis cinq ans. Elle a reçu le prix Meilleure conception graphique tabloïd. L'édition primée est celle de juin 2014. Il y avait huit finalistes dans cette catégorie. Toute l'équipe du journal Le Placoteux félicite Marjorie Ouellet.



## Un Brulois donne au suivant en terre guatémaltèque (fin)

Lisez sur [leplacoteux.com](http://leplacoteux.com) la dernier récit de voyage de Pierre Mignault de Saint-Bruno au Guatemala. Vous pourrez aussi

voir des photos en lien avec cette dernière partie de son séjour humanitaire là-bas.

## LA VICTIME RETROUVÉE SUR LA RIVE DU FLEUVE IDENTIFIÉE

SAINT-DENIS - Le corps retrouvé sur la berge du fleuve St-Laurent à Saint-Denis-de-Kamouraska le lundi 13 avril a été identifié par le Bureau du coroner. Il s'agit de Wayne Gregory Smith, 48 ans, résident de Montréal. Une investigation est actuellement en cours par la coroner Dre Renée Roussel. Rappelons que le 13 avril en après-midi, un passant circulant sur le chemin de la Grève avait fait la découverte. Selon toute vraisemblance, le corps a été poussé sur les rives par la marée. La même journée, un autre corps avait été retrouvé sans vie sur la rive du fleuve, à Saint-Joseph-de-la-Rive, dans Charlevoix. La victime est Danny Therrien, 36 ans, de Bois-des-Filions.

## NORBERT MORIN DÉPOSERA LA PÉTITION D'ACTION D'URGENCE

SAINT-JEAN-PORT-JOLI - Deux citoyens ont déposé récemment une pétition au bureau du député de Côte-du-Sud, M. Norbert Morin, dans laquelle ils souhaitent un meilleur accès à des services de santé dans la MRC de L'Islet de la part du CSSS de Montmagny-L'Islet et de l'Agence de santé et des Services sociaux de la Chaudière-Appalaches qui forment désormais le Centre intégré de santé et de services sociaux de la Chaudière-Appalaches. Le député a accepté de déposer la pétition. « Je crois que les réformes qui sont actuellement en cours dans le domaine de la santé contribueront à rassurer la population puis-

que l'objectif est que le patient soit davantage au cœur de l'offre de soins », a déclaré Norbert Morin.

## PROJEKTION 16-35 ET SES NOUVEAUX SERVICES

SAINT-PASCAL- Malgré les changements imposés par le gouvernement du Québec, Projektion 16-35 est toujours bien présent auprès des jeunes. En effet, bien qu'une importante réorganisation des services « Carrefour jeunesse-emploi » ait dû être réalisée, tout est maintenant en place pour offrir les nouveaux services. Que ce soit par un service ponctuel de recherche d'emploi, une activité de groupe, un accompagnement individualisé ou des stages, toutes les personnes rencontrées trouveront une réponse adaptée à leurs besoins. Toutefois, ce ne sont plus tous les jeunes 16-35 ans qui pourront bénéficier des services du Carrefour jeunesse-emploi. Il est donc important de venir vérifier son admissibilité.

**Votre vie est ou a été affectée par la consommation d'alcool d'une personne chère, la peur ou l'anxiété vous font-elles refuser des invitations?**

**Al-Anon** peut vous aider

Pour informations :

**418 492-9408**

**418 851-1555**

## Le Musée maritime recherche des bénévoles



L'ISLET-SUR-MER - Le Musée maritime du Québec invite les gens à aller faire du bénévolat au musée. Le musée a organisé une rencontre avec ses bénévoles le mercredi 22 avril afin de les informer, entre autres, des projets à venir. Les détails de la programmation seront dévoilés en juin lors d'un vernissage. On parle notamment de renouveler l'exposition J.E. Bernier. S'ajouteront des conférences, une exposition temporaire et de l'animation. Le musée compte au-delà de 13 000 objets dans sa collection. Toute personne intéressée à faire du bénévolat pour le musée : 418 247-5001. Sur la photo : Raymond Anctil, Jean Parent, Rose Pomerleau, Jean-Yves Picard, coordonnateur des bénévoles, Jacques Caron, Marielle Caron et Alexandre Poudret-Barré, directeur du Musée maritime du Québec de L'Islet-sur-Mer dont la mission est la sauvegarde, l'étude et la mise en valeur du patrimoine maritime. (M.G.)



### LA FIÈVRE SAISONNIÈRE

EST EN COURS!

**KombiSystème**  
**KM 56 RC-E**

**229<sup>95</sup> \$**  
Prix de détail suggéré 249,95 \$

**Easy 2 Start™**

\*Moteur KM 56 RC-E seulement  
Avec l'outil FS tel que montré 339,90 \$

CHOISISSEZ PARMIS  
14 OUTILS KOMBI  
À PARTIR DE SEULEMENT 69<sup>95</sup> \$

 <b>69<sup>95</sup> \$</b>	 <b>139<sup>95</sup> \$</b>	 <b>199<sup>95</sup> \$</b>
 <b>229<sup>95</sup> \$</b>	 <b>329<sup>95</sup> \$</b>	

Les outils Kombi sont vendus séparément. Les outils Kombi ne sont pas tous illustrés.

Facebook  
Twitter  
YouTube  
STIHLCanada



**STIHL MotoMix<sup>MD</sup>**  
**L'ultime carburant prémélangé!**  
**Disponible exclusivement chez votre détaillant STIHL.**

Les prix annoncés sont en vigueur jusqu'au 31 juillet 2015 chez les détaillants STIHL participants.

# Zoom

## Fête des mères

Nous payons pour vous

# TPS et TVQ\*

sur vêtements hommes et dames en magasin

POUR...  
**MARIAGE - GRADUATION - 5 À 7**

Pensez...

## Khazoom

2000  
BOUTIQUE FÉMININE ET MASCULINE

Promo valide jusqu'au 9 mai 2015

312, 4<sup>e</sup> Avenue, La Pocatière  
**418 856-1492**

Mises de côté acceptées

FERMÉ LE DIMANCHE

\*Exclus : Accessoires - Vêtements du Collège

**ÉQUIPEMENT**

# VOUJELLET

**ET FILS ENR.**

Martin Soucy, propriétaire

**592, route 289, Saint-Alexandre**  
**418 495-2119**



**www.equipementvoujellet.com**



[www.stihl.ca](http://www.stihl.ca)

# GRANDE VENTE LES 16-17 MAI

▼ NOS 10 000 \$ ET PLUS ▼

<b>2015 CHRYSLER 200 LIMITED</b>  9 vitesses, air climatisé, vitres, serrures et sièges élec., volant inclinable, rég. de vitesse, mags... Bal. de garantie 5 ans/100 000 km 11 889 km Stock 2015109A <b>20 995 \$</b>	<b>2015 PROMASTER CITY</b>  Air climatisé, vitres et serrures électriques, clé USB et plus. Bal. de garantie 5 ans/100 000 km 218 km Stock 2015197 <b>26 999 \$</b>	<b>2014 CHRYSLER 200 TOURING</b>  V6, automatique, air climatisé, vitres et serrures élec., volant inclinable, rég. de vitesse, mags... Bal. de garantie 5 ans/100 000 km 10 310 km Stock 2014403 <b>20 995 \$</b>	<b>2014 DODGE CHARGER RT 100E</b>  5,7 l., vitres, serrures et sièges élec., volant inclinable, rég. de vitesse, mag. dém. à distance, béquet arrière... Bal. de garantie 5 ans/100 000 km 264 km Stock 2014283 <b>38 995 \$</b>	<b>2014 DODGE CHALLENGER RT CLASSIC</b>  5,7 l., automatique, vitres, serrures et sièges élec., volant inclinable rég. de vitesse, mags, toit ouvrant, GPS... Bal. de garantie 5 ans/100 000 km 388 km Stock 2014345 <b>39 995 \$</b>	<b>2014 DODGE GRAND CARAVAN SXT STOW'N'GO</b>  3,6 l., 7 places, air clim. trizone, vitres, serrures et sièges élec., dém. à distance, rég. de vitesse... Bal. de garantie 5 ans/100 000 km 327 km Stock 2014370 <b>26 999 \$</b>	<b>2014 JEEP WRANGLER SAHARA</b>  4 portes, V6, air climatisé, vitres et serrures élec., volant inclinable, rég. de vitesse, mags, attelage remorque... Bal. de garantie 5 ans/100 000 km 375 km Stock 2014013 <b>33 995 \$</b>
<b>2014 JEEP CHEROKEE LIMITED 4 X 4</b>  V6, automatique, toit panoramique, mags, vitres, serrures et sièges élec., GPS... Bal. de garantie 5 ans/100 000 km 50 295 km Stock E682 <b>28 989 \$</b>	<b>2014 JEEP GRAND CHEROKEE SRT8</b>  470 HP, auto, 8 vitesses, caméra recul, vitres, serrures et sièges élec., air dim., toit ouvrant, GPS, mags, dém. à distance... Bal. de garantie 3 ans/60 000 km 270 km Stock 2014097 <b>66 995 \$</b>	<b>2014 RAM BIGHORN 4 X 4</b>  5,7 l., 8 vitesses, air climatisé, vitres, serrures et sièges élec., échappement double, mags, 20"... Bal. de garantie 5 ans/100 000 km 469 km Stock 2014321 <b>37 495 \$</b>	<b>2014 RAM OUTDOORSMAN CREW CAB 4 X 4</b>  5,7 l., auto, 8 vitesses, air climatisé, vitres, serrures et sièges élec., volant inclinable, rég. de vitesse, mags, dém. à distance... Bal. de garantie 5 ans/100 000 km 570 km Stock 2014556 <b>37 995 \$</b>	<b>2014 RAM 2500 BLACK TOP</b>  6,4 l., air climatisé, vitres, serrures et sièges élec., volant inclinable, rég. de vitesse, mags, dém. à distance, GPS... Bal. de garantie 5 ans/100 000 km 549 km Stock 2014465 <b>55 995 \$</b>	<b>2013 CHRYSLER 200 S</b>  V6, automatique, vitres, serrures et sièges élec., toit ouvrant, mags, GPS, air climatisé, rég. de vitesse... Bal. de garantie 5 ans/100 000 km 716 km Stock 2013136 <b>21 995 \$</b>	<b>2013 DODGE CHARGER SRT8 BLACK TOP</b>  6,4 l., béquet arrière, vitres, serrures et sièges élec., dém. à distance, GPS, toit ouvrant, mags... Bal. de garantie 3 ans/60 000 km 10 047 km Stock 2015171A <b>43 989 \$</b>
<b>2013 RAM 1500 QUAD CAB 4 X 4</b>  5,7 l., automatique, air climatisé, vitres et serrures élec., rég. de vitesse, mags, marche pieds... Bal. de garantie 5 ans/100 000 km 28 111 km Stock 2013350A <b>28 989 \$</b>	<b>2012 FIAT 500 C CONVERTIBLE</b>  4 cylindres, automatique, air climatisé, vitres et serrures élec., volant inclinable, rég. de vitesse, mags... Bal. de garantie 5 ans/100 000 km 38 616 km Stock 2015111A <b>14 989 \$</b>	<b>2012 MITSUBISHI LANCER SE</b>  Auto., air climatisé, vitres et serrures élec., rég. de vitesse, dém. à distance, mags, sièges chauffants... Bal. de garantie 10 ans/160 000 km 49 656 km Stock 2014310A <b>15 989 \$</b>	<b>2012 CHRYSLER 200 S</b>  V6, auto., vitres, serrures et sièges élec., toit ouvrant, mags, dém. à distance, air climatisé, rég. de vitesse... Bal. de garantie 5 ans/100 000 km 53 236 km Stock 2015012A <b>15 989 \$</b>	<b>2012 DODGE JOURNEY SXT</b>  V6, automatique, air climatisé, vitres et serrures élec., rég. de vitesse, mags... Bal. de garantie 5 ans/100 000 km 47 802 km Stock 2014541A <b>17 989 \$</b>	<b>2012 DODGE JOURNEY RT AWD</b>  V6, auto., vitres, serrures et sièges élec., toit ouvrant, mags, air climatisé, rég. de vitesse, sièges chauffants... Bal. de garantie 5 ans/100 000 km 98 022 km Stock 2015074A <b>18 989 \$</b>	<b>2012 KIA SORENTO LX AWD</b>  V6, auto., vitres, serrures élec., volant inclinable, rég. de vitesse, air climatisé, mags... Bal. de garantie 5 ans/100 000 km 56 466 km Stock 2014514A <b>18 989 \$</b>
<b>2012 JEEP COMPASS NORTH 4 X 4</b>  2,4 l., auto., air climatisé, vitres et serrures élec., volant inclinable, rég. de vitesse, dém. à distance, mags... Bal. de garantie 5 ans/100 000 km 71 409 km Stock 2014531A <b>15 989 \$</b>	<b>2012 JEEP PATRIOT NORTH 4 X 4</b>  2,4 l., air climatisé, vitres et serrures élec., volant inclinable, rég. de vitesse, mags... Bal. de garantie 5 ans/100 000 km 32 203 km Stock E617A <b>15 989 \$</b>	<b>2012 DODGE RAM 1500 LARAMIE 4 X 4</b>  5,7 l., air climatisé, vitres, serrures et sièges élec., volant inclinable, rég. de vitesse, mags, GPS... Bal. de garantie 5 ans/100 000 km 87 450 km Stock 2014545A <b>28 989 \$</b>	<b>2008 CHRYSLER SEBRING LIMITED CONVERTIBLE</b>  3,5 l., automatique, AM/FM/CD/MP3, vitres, dém. à distance, attache remorque, volant inclinable, ordi. de bord. 87 112 km Stock E648A <b>13 988 \$</b>	<b>2011 MAZDA 3 GX</b>  4 portes, 4 cylindres, air climatisé, volant inclinable, mags... Bal. de garantie 5 ans/100 000 km 28 949 km Stock 2014483A <b>11 989 \$</b>	<b>2011 TOYOTA COROLLA CE</b>  Automatique, air climatisé, volant inclinable, rég. de vitesse, vitres et serrures élec., mags, dém. à distance... Bal. de garantie 5 ans/100 000 km 78 573 km Stock 2014508A <b>10 989 \$</b>	<b>2011 CHRYSLER 300 LIMITED</b>  V6, auto., GPS, vitres, serrures et sièges élec., volant inclinable, rég. de vitesse, mags, dém. à distance, air climatisé... Bal. de garantie 5 ans/100 000 km 47 824 km Stock 2015208A <b>17 989 \$</b>
<b>2011 MITSUBISHI OUTLANDER XLS 4 X 4</b>  V6, automatique, toit ouvrant, dém. à distance, vitres et serrures élec, mags, air climatisé... Bal. de garantie 10 ans/160 000 km 52 240 km Stock 2015273A <b>18 989 \$</b>	<b>2011 DODGE JOURNEY SXT</b>  5 portes, V6, auto., air climatisé vitres et serrures élec., volant inclinable, rég. de vitesse, dém. à distance, mags... Bal. de garantie 5 ans/100 000 km 57 382 km Stock 2015100A <b>15 989 \$</b>	<b>2011 JEEP GRAND CHEROKEE OVERLAND 4 X 4</b>  5,7 l., vitres, serrures et sièges élec., volant inclinable, rég. de vitesse, mags, air climatisé, toit ouvrant... Bal. de garantie 5 ans/160 000 km 85 241 km Stock 2014203A <b>28 998 \$</b>	<b>2011 RAM 1500 QUAD CAB 4 X 4</b>  5,7 l., automatique, air climatisé vitres et serrures élec., volant inclinable, rég. de vitesse, mags... Bal. de garantie 5 ans/100 000 km 63 189 km Stock 2014232A <b>22 989 \$</b>	<b>2010 CHRYSLER SEBRING CONVERTIBLE</b>  V6, automatique, serrures et sièges élec., volant inclinable, rég. de vitesse, air climatisé, mags. 105 927 km Stock 2015034C <b>12 989 \$</b>	<b>2010 CHRYSLER 300 LIMITED</b>  V6, auto., vitres, serrures et sièges élec., volant inclinable, rég. de vitesse, mags, air climatisé, dém. à distance... Bal. de garantie 5 ans/100 000 km 47 569 km Stock 2014568C <b>14 989 \$</b>	<b>2010 DODGE JOURNEY SXT</b>  V6, automatique, 7 places, vitres, serrures et sièges élec., air climatisé, rég. de vitesse, mags, dém. à distance... Bal. de garantie 5 ans/100 000 km 78 371 km Stock 2014306A <b>12 989 \$</b>
<b>2010 HYUNDAI SANTA FE GL</b>  V6, automatique, vitres, serrures électriques, volant inclinable, rég. de vitesse, mags, air climatisé... 133 234 km Stock 2015027A <b>11 989 \$</b>	<b>2010 CHEVROLET TRAVERSE LTZ AWD</b>  7 places, V6, air climatisé, mags, automatique, vitres, serrures et sièges électriques, toit ouvrant, DVD... 112 594 km Stock 2014519A <b>16 989 \$</b>	<b>2010 JEEP LIBERTY RENEGADE 4 X 4</b>  V6, auto., air climatisé, vitres, serrures et sièges élec., volant inclinable, rég. de vitesse, mags, toit ouvrant... 105 387 km Stock 2015277A <b>12 989 \$</b>	<b>2009 DODGE CHALLENGER SRT8</b>  6,1 l., 425HP, mags, air climatisé, vitres, serrures et sièges élec., volant inclinable, rég. de vitesse, dém. à distance... 18 048 km Stock E658 <b>29 989 \$</b>	<b>2008 DODGE CHALLENGER SRT8 500</b>  Air climatisé, vitres, serrures et sièges élec., volant inclinable, rég. de vitesse, toit ouvrant, mags... Edition spéciale. 33 218 km Stock 2015273B <b>30 988 \$</b>	<b>2008 DODGE VIPER SRT10 CONVERTIBLE</b>  8,4 l., AM/FM/CD, GPS, vitres, serrures et sièges électriques, mags, air climatisé... 14 581 km Stock 2014208B <b>59 988 \$</b>	<b>2005 DODGE VIPER SRT10 CONVERTIBLE</b>  8,3 l., 6 vitesses, air climatisé, vitres et serrures électriques, volant inclinable, mags... 14 954 m/m Stock 2014494A <b>39 985 \$</b>



# Nous serons **OUVERTS SAMEDI** et **DIMANCHE** de 10h à 16h

## ▼ NOS 9 995 \$ ET MOINS ▼

<b>2009 SUBARU IMPREZA AWD</b>  5 portes, air climatisé, vitres et serrures élec, volant inclinable, rég. de vitesse, AM/FM/CD... 142 026 km Stock 2015145A <b>9 989 \$</b>	<b>2010 CHEVROLET IMPALA LT</b>  4 portes, V6, automatique, air climatisé, vitres, serrures et sièges élec, volant inclinable, rég. de vitesse, mags... 89 460 km Stock 2014402A <b>8 989 \$</b>	<b>2010 DODGE CALIBER SXT</b>  5 portes, automatique, air climatisé, AM/FM/CD, vitres et serrures élec., volant inclinable, rég. de vitesse... 57 112 km Stock 2015272A <b>7 989 \$</b>	<b>2010 TOYOTA YARIS</b>  4 portes, 1,5 l., dém. à distance, AM/FM/CD... 64 034 km Stock 2014511F <b>8 989 \$</b>	<b>2010 MAZDA 3 GX</b>  4 portes, vitres et serrures électriques, volant inclinable, béquet arrière, mags... 87 502 km Stock 2015052B <b>8 989 \$</b>	<b>2010 KIA FORTE EX</b>  4 portes, 2,0 l., air climatisé, vitres et serrures élec, volant inclinable, rég. de vitesse, mags... Bal. de garantie 5 ans/100 000 km 64 986 km Stock 2013162A <b>8 989 \$</b>	<b>2010 CHRYSLER SEBRING LIMITED</b>  4 portes, V6, automatique, air climatisé, vitres, serrures et sièges élec, volant inclinable, rég. de vitesse, mags... 99 086 km Stock 2013407B <b>8 989 \$</b>
<b>2010 KIA FORTE LX</b>  4 portes, 2,0 l., volant inclinable, rég. de vitesse, main libre cell. et plus 104 175 km Stock 2014510A <b>7 989 \$</b>	<b>2009 HYUNDAI ACCENT</b>  2 portes, automatique, vitres et serrures électriques, volant inclinable, AM/FM/CD... 70 989 km Stock 2015299A <b>5 989 \$</b>	<b>2007 MAZDA 5</b>  5 portes, 2,3 l., air climatisé, vitres et serrures électriques, volant inclinable, rég. de vitesse, mags... 132 914 km Stock 2014509C <b>5 987 \$</b>	<b>2007 FORD FUSION SE</b>  4 portes, automatique, vitres, serrures et sièges électriques, air climatisé, béquet arrière, mags... 96 688 km Stock 2015079B <b>6 987 \$</b>	<b>2007 FORD FUSION SEL</b>  4 portes, automatique, vitres, serrures et sièges électriques, air climatisé, rég. de vitesse... 111 501 km Stock 2015267A <b>7 987 \$</b>	<b>2007 MAZDA 5 GT</b>  5 portes, air climatisé, vitres et serrures électriques, mags, toit ouvrant et plus. 122 231 km Stock 2014365B <b>7 987 \$</b>	<b>2008 MAZDA 3 GT</b>  Air climatisé, vitres et serrures élec., béquet arrière, toit ouvrant, mags, sièges chauffants... 99 169 km Stock 2014351B <b>7 988 \$</b>
<b>2009 DODGE JOURNEY SE +</b>  7 places, air climatisé, vitres et serrures électriques, rég. de vitesse et plus. 96 909 km Stock 2015144A <b>9 989 \$</b>	<b>2009 DODGE GRAND CARAVAN SXT STOW'N'GO</b>  4,0 l., 7 places, air climatisé trizone, vitres, serrures et sièges électriques, mags et plus. 139 395 km Stock E604A <b>9 989 \$</b>	<b>2009 HYUNDAI SONATA GL</b>  4 portes, 2,4 l., automatique, air climatisé, vitres et serrures élec., toit ouvrant, béquet arrière... 81 168 km Stock E477B <b>7 989 \$</b>	<b>2009 HYUNDAI ACCENT</b>  3 portes, 4 cylindres, air climatisé et plus. 116 233 km Stock 2014390C <b>4 989 \$</b>	<b>2009 CHEVROLET AVEO</b>  4 portes, 4 cylindres, volant inclinable, AM/FM/CD et plus. 46 100 km Stock 2014550A <b>4 989 \$</b>	<b>1992 DODGE STEALTH</b>  V6, 5 vitesses, volant inclinable rég. de vitesse, mags et plus. 93 960 km Stock E654 <b>4 982 \$</b>	<b>1993 FORD F-250 XL CLUB CAB 4 X 4</b>  7,3 l., diesel, automatique. 243 962 km Stock 2014254B <b>4 983 \$</b>
<b>2008 CHRYSLER 300 TOURING</b>  Air climatisé, AM/FM/CD, vitres et serrures électriques, rég. de vitesse, volant inclinable, sièges électriques, mags, phares antibrouillard, ABS. 94 379 km Stock 2014396A <b>9 988 \$</b>	<b>2000 DODGE DAKOTA SPORT QUAD CAB 4 X 4</b>  4,7 l., automatique. 148 064 km Stock 2014568D <b>4 989 \$</b>	<b>2002 FORD ECONOLINE CTV</b>  7,3 l., diesel, automatique. 304 356 km Stock 2013234C <b>5 989 \$</b>	<b>2003 GMC ENVOY SLX 4 X 4</b>  V6, automatique, équipé. 191 761 km Stock 2014238D <b>2 983 \$</b>	<b>2003 SATURN ION</b>  4 portes, 2,2 l., béquet arrière et plus. 147 519 km Stock 2013264B <b>2 983 \$</b>	<b>2003 DODGE SX 2.0</b>  Vitres et serrures électriques, mags, béquet arrière et plus. 192 558 km Stock 201516C <b>3 983 \$</b>	<b>2004 FORD MUSTANG GT</b>  4,6 l., 5 vitesses, air climatisé, vitres, serrures et sièges électriques, mags, béquet arrière et plus. 163 354 km Stock 2014307C <b>7 984 \$</b>
<b>2004 CHRYSLER CONCORDE LXI</b>  V6, 3,5 l., automatique, tout équipé. 180 451 km Stock 2015002A <b>2 484 \$</b>	<b>2005 FORD F-350 SUPER DUTY</b>  6,8 l., boîte arrière 10' et plus. 208 565 km Stock E680 <b>5 985 \$</b>	<b>2005 JEEP GRAND CHEROKEE LIMITED 4 X 4</b>  Équipé au complet. 272 654 km Stock 2015085B <b>6 985 \$</b>	<b>2005 KIA SEDONA</b>  V6, 7 places, équipé. 237 129 km Stock 2015158B <b>1 485 \$</b>	<b>2005 DODGE CARAVAN SE</b>  V6, 7 places, vitres et serrures électriques, volant inclinable, rég. de vitesse et plus. 137 222 km Stock 2014384A <b>3 985 \$</b>	<b>2005 CHRYSLER 300 TOURING</b>  V6, automatique, vitres, serrures et sièges élec., volant inclinable, rég. de vitesse, air climatisé et plus. 148 386 km Stock E655C <b>4 985 \$</b>	<b>2005 CHRYSLER PT CRUISER ÉDITION DREAM CRUISER CONVERTIBLE</b>  2,4 l., automatique, vitres, serrures et sièges électriques, air climatisé, mags et plus. 89 930 km Stock 2014540B <b>8 985 \$</b>
<b>2006 CHEVROLET EQUINOX LT AWD</b>  V6, automatique, équipé. 228 497 km Stock 2013133A <b>3 486 \$</b>	<b>2006 CHRYSLER SEBRING TOURING</b>  V6, automatique, air climatisé, vitres et serrures électriques, mags, rég. de vitesse. 115 161 km Stock 2014486B <b>4 986 \$</b>	<b>2006 MAZDA 3 GX</b>  4 portes, 2,0 l., automatique, air climatisé et plus. 166 807 km Stock E481D <b>2 486 \$</b>	<b>2006 KIA RIO EX</b>  5 portes, 4 cylindres, automatique, air climatisé, vitres et serrures électriques et plus. 72 510 km Stock 2014069C <b>5 986 \$</b>	<b>2007 DODGE GRAND CARAVAN SXT STOW'N'GO</b>  V6, 3,8 l., 7 places, mags, toit ouvrant, vitres, serrures et sièges électriques et plus. 147 813 km Stock E614C <b>6 987 \$</b>	<b>2007 JEEP COMPASS 4 X 4</b>  2,4 l., air climatisé, vitres et serrures électriques, volant inclinable, rég. de vitesse, mags et plus. 112 212 km Stock E673B <b>7 987 \$</b>	<b>2007 JEEP COMPASS</b>  5 portes, 2,4 l., air climatisé, vitres et serrures élec., dém. à distance, rég. de vitesse, mags et plus. 110 527 km Stock 2012900A <b>5 987 \$</b>



255, av. Patry, Saint-Pascal  
 (autouroute 20, sortie 465)  
 418 492-3432 • 1 800 363-3432

[www.kamouraskachrysler.com](http://www.kamouraskachrysler.com) • [info@autokamouraska.com](mailto:info@autokamouraska.com)

**PLUS QUE 23 JOURS AVANT NOTRE GRAND TIRAGE**

## GRAND TIRAGE

### le 30 mai 2015

À GAGNER des prix entre **1 000 à 25 000\$\***

\* Voir un conseiller pour tous les détails.



# Ils nous ont quittés...

## AVIS DE DÉCÈS



**Mme Léona Lavoie Dumais** (1922-2015)  
Saint-André

À la Maison Desjardins de soins palliatifs du KRTB de Rivière-du-Loup, le 24 avril 2015, est décédée à l'âge de 92 ans et 10 mois Léona Lavoie, épouse de Gérard Dumais; fille de feu Amandine Simard et de feu Louis Lavoie. Elle demeurait à Saint-André-de-Kamouraska.

**Selon ses volontés, il n'y aura pas d'exposition et de service religieux. L'inhumation aura lieu ultérieurement au cimetière de Saint-Philippe-de-Néri.**

Elle laisse dans le deuil son époux, Gérard Dumais; ses enfants : Jean (Suzanne), Patrice (Julie); ses petits-enfants : Marie-Josée et Jean-Michel. Elle était la sœur de : feu Armande (feu Willy Ritchie), feu Lucienne (feu Jean Duval), feu Gaëtan (Françoise Paquette), Rose (feu Omer Jolicoeur), feu Jean-Guy (feu Renée Lachapelle), feu Claire (Anatole Lussier), Laurence (feu Fernand Bellehumeur), André (Olyse Gallant), feu Gilberte (feu Roméo Sigouin), feu Marcelle (Claude Pagé), Michel (Diane Boily). Sont aussi attristés par son départ ses beaux-frères, belles-sœurs, neveux, nièces, cousins, cousines, autres parents des familles Lavoie et Dumais ainsi que ses amis(es).

La direction des funérailles a été confiée à la



Résidence Funéraire Daniel Caron  
353, avenue Chapleau, Saint-Pascal  
www.groupefunerairecaron.com  
418 492-2222

## AVIS DE DÉCÈS



**Mme Jeanne D'Arc Francoeur Lévesque** (1929-2015)  
Saint-Gabriel-Lalemant

Au Centre hospitalier régional du Grand-Portage de Rivière-du-Loup, le 22 avril 2015, est décédée à l'âge de 86 ans Jeanne D'Arc Francoeur, épouse de feu Euclide Lévesque; fille de feu Rose-Anna Lizotte et de feu Zacharie Francoeur. Elle demeurait à Saint-Alexandre, autrefois à Saint-Pacôme et Saint-Gabriel-Lalemant.

**La famille recevra les condoléances à la Maison funéraire Viateur Gallant, 192, boulevard Bégin, Saint-Pacôme le vendredi 1<sup>er</sup> mai de 12 h à 13 h 50. Le service religieux sera célébré le vendredi 1<sup>er</sup> mai 2015 à 14 h en l'église de Saint-Pacôme, suivi de l'inhumation au cimetière de Saint-Gabriel-Lalemant.**

Elle était la sœur de : feu Rita (feu Léo Lavoie), feu Marie-Paule (feu Roger Lévesque), feu Carmen (feu Louis-Georges Lavoie), feu Robert. Elle était la belle-sœur de : feu Aline (feu Charles Michaud) (feu Ernest Timmons), feu Thérèse (feu Bruno Proulx), feu Adrien (feu Gisèle Gagnon), feu Gemma (feu René Vidal), Ovila (Carmen Boucher), Anne-Marie (feu Aimé Vidal), Françoise (feu Rodolphe Mailhot), Gertrude (Fernand Carboneau). Elle laisse également dans le deuil plusieurs neveux, nièces, son petit-neveu chéri, Marc-André Lavoie (Johanne Pelletier), ses cousins, cousines autres parents des familles Francoeur et Lévesque ainsi que ses amis(es).

La direction des funérailles a été confiée à la



Maison funéraire Viateur Gallant  
Filiale de la Résidence Funéraire Daniel Caron  
353, avenue Chapleau, Saint-Pascal  
www.groupefunerairecaron.com  
418 492-2222

## AVIS DE DÉCÈS



**M. Jacques Lavoie** (1955-2015)  
Saint-Pacôme

À son domicile, le 20 avril 2015, est décédé à l'âge de 59 ans et 7 mois Jacques Lavoie, époux de Francine Bélanger; fils de feu Jeannine Houle et de feu Raymond Lavoie. Il demeurait à Saint-Pacôme-de-Kamouraska.

**La famille recevra les condoléances à la Maison funéraire Viateur Gallant, 192, boulevard Bégin, Saint-Pacôme le samedi 2 mai de 11 h à 13 h 50. Le service religieux sera célébré le samedi 2 mai 2015 à 14 h en l'église de Saint-Pacôme et de là au columbarium de la Maison funéraire Viateur Gallant de Saint-Pacôme.**

Il laisse dans le deuil son épouse, Francine Bélanger; ses enfants : Pascal (Maude Savard), Christine; ses petits-enfants : Léonie et Émile; ses frères et sœurs : André (Anne-Marie Gagnon), Michel (Nicole Bélanger), Raymonde (Réjean Labbé), Denis (Sylvie Beaulieu), Guylaine (feu Gilles Chamberland); ses beaux-frères et belles-sœurs ainsi que leur conjoint(e) : Rita, Richard, Louiselle, feu Carmel, feu Régis, Marielle, Aline, Louis-Philippe, Danielle, Lise; plusieurs neveux, nièces, oncles, tantes, cousins, cousines, autres parents et amis(es).

Des remerciements sont adressés au personnel du département d'oncologie de l'hôpital Notre-Dame-de-Fatima de La Pocatière, à Patricia Lévesque, Manon Pelletier du CLSC, au Dre Pia St-Louis pour leur accompagnement et les bons soins prodigués.

Toute marque de sympathie peut se traduire par un don à la Société canadienne du cancer, 1040, avenue Belvédère, bureau 214, Québec (Québec) G1S 3G3 ou à la Fondation de l'hôpital Notre-Dame-de-Fatima, 1201, 6<sup>e</sup> Avenue, La Pocatière (Québec), G0R 1Z0.

La direction des funérailles a été confiée à la



Maison funéraire Viateur Gallant  
Filiale de la Résidence Funéraire Daniel Caron  
353, avenue Chapleau, Saint-Pascal  
www.groupefunerairecaron.com  
418 492-2222

## REMERCIEMENTS DE SYMPATHIE



**M. Gonzague Michaud**  
Saint-Philippe-de-Néri

« Dans notre cœur à jamais tu demeures. »

Nous remercions tous les parents et amis qui nous ont apporté leur sympathie, leur réconfort et leur amitié, soit par offrandes de messe, envois de fleurs, affiliations de prières, cartes de sympathie, dons, visites au salon et assistance aux funérailles lors du décès de Gonzague Michaud demeurant à Mont-Carmel, autrefois à L'Isle-Verte, natif de Saint-Philippe-de-Néri, survenu le 23 mars 2015, à l'âge de 74 ans et 9 mois.

Des remerciements sont adressés au personnel de la résidence des Bois-Francis de Mont-Carmel, au personnel du 3<sup>e</sup> étage de l'hôpital Notre-Dame-de-Fatima de La Pocatière et au Dr Jean-Jacques Lavoie pour les bons soins prodigués.

Veuillez considérer ces remerciements comme vous étant adressés personnellement.

Son ex-épouse, Cécile Rossignol; ses enfants : Daniel (Nathalie Fortin); ses petits-enfants et ses arrière-petits-enfants.

## BAPTÊMES

Saint-Pascal  
Le 26 avril 2015

- Léanne, enfant de Kathy Pelletier et de Matthieu Milliard.
- Jérémie, enfant de Karine Michaud et de Steve Bérubé.
- Abby, enfant de Christelle Provencher et de Francis Pelletier.

LAISSEZ LES FLEURS PARLER POUR VOUS...

Fleuriste  
**Le Bel**  
Arôme



QUALITÉ - BAS PRIX - SERVICE  
OUVERT LE DIMANCHE  
SERVICE DE LIVRAISON 7 JOURS/SEMAINE

LIVRAISON GRATUITE AUX  
SALONS FUNÉRAIRES, À L'HÔPITAL  
ET AUX CENTRES D'ACCUEIL  
SPÉCIALISÉ EN DÉCORATION DE SALLES

614, 4<sup>e</sup> Avenue, La Pocatière

**418 856-2925**

Ligne sans frais : 1 800 463-1291

## AVIS DE DÉCÈS



**M. Michel Pelletier** (1967-2015)  
Saint-Pascal

À l'Hôtel-Dieu de Québec, le 24 avril 2015, est décédé à l'âge de 47 ans et 5 mois Michel Pelletier, fils de Gemma Bernier et de feu Charles Pelletier. Il demeurait à Lévis, autrefois à Saint-Pascal-de-Kamouraska.

**La famille recevra les condoléances à la Résidence funéraire Daniel Caron, 353, avenue Chapleau, Saint-Pascal le vendredi 1<sup>er</sup> mai, de 19 h à 22 h et le samedi 2 mai de 9 h à 10 h 50. Le service religieux sera célébré le samedi 2 mai 2015 à 11 h, en l'église de Saint-Pascal, et de là au crématorium. Les cendres de M. Pelletier seront inhumées ultérieurement au cimetière paroissial.**

Il laisse dans le deuil sa mère, Gemma Bernier (feu Charles Pelletier); ses frères : Jacques (Thérèse Laplante), Sylvain (Nicole Frenette), Serge (Maryse Lévesque); ses neveux et ses nièces : Mélanie (Bruno), Marie-Pier (Jean-Philippe), Luc (Sandra), Marie-Chantal (Jean-Charles), Pascal; ses arrière-nièces : Maika et Élodie; son arrière-neveu, Alexy; ses oncles, tantes, cousins, cousines, autres parents et amis(es).

Toute marque de sympathie peut se traduire par un don à Société canadienne du cancer, 1040, avenue Belvédère, bureau 214, Québec (Québec) G1S 3G3.

La direction des funérailles a été confiée à la



Résidence Funéraire Daniel Caron  
353, avenue Chapleau, Saint-Pascal  
www.groupefunerairecaron.com  
418 492-2222

## AVIS DE DÉCÈS



**Mme Rosaire Michaud** (1937-2015)  
Saint-Pacôme

À son domicile, le 24 avril 2015, est décédé subitement à l'âge de 78 ans Rosaire Michaud, époux de feu Cécile Lavoie; fils de feu Céline Dufour et de feu Auguste Michaud. Il demeurait à Saint-Pacôme-de-Kamouraska.

**La famille recevra les condoléances à la Maison funéraire Viateur Gallant, 192, boulevard Bégin, Saint-Pacôme le dimanche 3 mai de 14 h à 17 h et le lundi 4 mai de 9 h à 10 h 50. Le service religieux sera célébré le lundi 4 mai 2015 à 11 h en l'église de Saint-Pacôme et de là au crématorium. Les cendres de M. Michaud seront inhumées ultérieurement au cimetière de Saint-Philippe-de-Néri.**

Il laisse dans le deuil son fils bien-aimé, Éric. Il était le frère de : feu Irène (feu Maurice Ouellet), feu Jean-Paul, Lucille (feu Claude Nadeau), feu Raymond (Jacqueline Gallant), Céline (Patrice Drapeau), Monique (Bertrand Hudon), Denise (René Côté), Angéline, Anne (Jean-Pierre Bonneau), Gaston (Rosaline Raymond). Il était le beau-frère de : feu Léopold (feu Yvonne Dubé), Marie-Paule (feu Didace Lesage), feu Robert (feu Jeannine Chénard), feu Louis-Philippe (Marie-Blanche Dubé). Sont aussi attristés par son départ ses neveux, nièces, cousins, cousines, autres parents des familles Michaud et Lavoie ainsi que ses amis(es).

La direction des funérailles a été confiée à la



Maison funéraire Viateur Gallant  
Filiale de la Résidence Funéraire Daniel Caron  
353, avenue Chapleau, Saint-Pascal  
www.groupefunerairecaron.com  
418 492-2222

## AVIS DE DÉCÈS



**M. Gilles Beaulieu** (1958-2015)  
Saint-Pascal

À l'hôpital Notre-Dame-de-Fatima de La Pocatière, le 26 avril 2015, est décédé subitement à l'âge de 57 ans Gilles Beaulieu, époux de Guylaine Dionne; fils de Gisèle Ouellet et de feu Jean-Eudes Beaulieu. Il demeurait à Saint-Pascal-de-Kamouraska.

**La famille recevra les condoléances à la Résidence funéraire Daniel Caron, 353, avenue Chapleau, Saint-Pascal le jeudi 30 avril de 19 h à 22 h et le vendredi 1<sup>er</sup> mai de 9 h à 10 h 50. Le service religieux sera célébré le vendredi 1<sup>er</sup> mai 2015, à 11 h en l'église de Saint-Pascal et de là au crématorium.**

Il laisse dans le deuil son épouse, Guylaine Dionne; ses enfants : Cydia (Simon St-Pierre), José (Carol-Ann Juneau); ses petits-enfants : Ariel, Ely; sa mère, Gisèle Ouellet (feu Jean-Eudes Beaulieu). Il était le frère de : Marcel, feu Denis, Normande, Lynda (Yves Lavoie), Sylvie (Normand Landry). Il laisse également dans le deuil ses beaux-parents : Rose-Hélène Thériault et Fernand Dionne; ses beaux-frères et belles-sœurs : Johanne (Richard D'Anjou), Gontrand, Maryse (Benoit Plourde), Vivian (Johanne Dumais), Bernance (Elaine Larouche), Marco (Mylène Soucy), Johnny; ses neveux, nièces, cousins, cousines, autres parents des familles Beaulieu et Dionne, ses collègues de travail de chez Honco et ses amis(es).

La direction des funérailles a été confiée à la



Résidence Funéraire Daniel Caron  
353, avenue Chapleau, Saint-Pascal  
www.groupefunerairecaron.com  
418 492-2222



**LE 21 MARS**

**Élia**, enfant de Pamela Bérubé et Keaven Lavoie de Saint-Antoine.

**LE 22 MARS**

**Emile**, enfant de Valérie Beaudoin et Mathieu De Lafontaine de Sainte-Marie-de-Beauce.

**LE 24 MARS**

**Jayden**, enfant de Cyndie Gingras et Bruno Desbois de Montmagny.

**LE 25 MARS**

**Océanne**, enfant de Jennyfer Proulx et Mike Miville Bélanger de Sainte-Louise.

**Louka**, enfant de Patricia Croteau et Vincent Lapointe de Saint-Magloire.

**Liam**, enfant de Sabrina Morin-Lachance et Yohand-Lee Jalbert de Québec.

**LE 27 MARS**

**Flavie**, enfant de Josée Rousseau et François LeBlanc de La Pocatière.

**LE 30 MARS**

**Delphine**, enfant de Camille Nolet et Benoit Duval de L'Islet.

**LE 2 AVRIL**

**Adam**, enfant de Véronique Giguère et Steven Chamberland de Saint-François.

**LE 8 AVRIL**

**Béatrice**, enfant de Frédérique Gagnon et Dominic Lebel de Sainte-Perpétue.

**LE 9 AVRIL**

**William**, enfant de Claudia Lemieux et Simon Picard-Chouinard de Cap-Saint-Ignace.

**Laurence**, enfant de Judith Chabot et Patrick Deschênes de Montmagny.

**LE 10 AVRIL**

**Éli**, enfant de Suzie Lachance et Mathieu Fournier de Montmagny.

**LE 11 AVRIL**

**Cédrick**, enfant de Linda Dubé et Eric Lortie de Saint-Onésime.

**LE 12 AVRIL**

**Brad**, enfant de Kim Lévesque et Keven Courcy de Saint-Pascal.

**LE 17 AVRIL**

**Catherine**, enfant de Andrée-Anne Després et Étienne Thibault de Berthier-sur-Mer.

**Lambert**, enfant de Catherine Ouellet et Yves Lajoie de La Pocatière.

**LE 21 AVRIL**

**Camille**, enfant de Isabelle B. Labrie et Jean-Philippe Bernier de Montmagny.

**Félix-Antoine**, enfant de Cynthia Leduc de Saint-Jean-Port-Joli.

**LE 22 AVRIL**

**Nicolas**, enfant de Jennifer Caron et Alexandre Bérubé de Saint-Denis.

**LE 23 AVRIL**

**Maëly**, enfant de Johannie Fortin et Stéphane Leblanc de Saint-Aubert.

**LE 24 AVRIL**

**Olivier**, enfant de Gabrielle Denault et Matthew Bolduc de Montmagny.

**Théo**, enfant de Stéphanie Dumas et Olivier Landry de Berthier-sur-Mer.

**LE 26 AVRIL**

**Zoey**, enfant de Marilyne Bourgelas et Stéphane Lévesque de Saint-Jean-Port-Joli.

## Des auteurs d'ici au Salon littéraire du Québec

RIVIÈRE-DU-LOUP – C'est ce vendredi à 17 h que sera donné le coup d'envoi du Salon littéraire du Québec à l'Hôtel Universel, le premier événement d'envergure du genre à se tenir à Rivière-du-Loup depuis plusieurs années. Au total, 80 auteurs seront présents, dont plusieurs de nos régions. Six conférences seront présentées entre vendredi 19 h et samedi 16 h. Les thématiques sont diversifiées : l'histoire, l'autisme, vivre en harmonie, le cerveau et les mots. Pierre Landry, propose une conférence sur les contes, légendes et récits de la Côte-du-Sud.

## Porteur des dossiers

Le député de Rimouski, Harold LeBel, a rencontré les présidents des exécutifs des circonscriptions du Parti québécois de la région de Chaudière-Appalaches. Lors de cette 1re rencontre, il a dit vouloir donner un coup de main aux militants du parti québécois de la région et se faire le porteur des dossiers que lui présenteront les militants. « Le boulot ne manque pas », estime M. LeBel qui a entre autres inscrit parmi les dossiers qui méritent son attention celui de l'avenir de l'ITA de La Pocatière.



### MESSE ANNIVERSAIRE

#### Mme Laurence Dionne

« Chère Laurence, un an déjà s'est écoulé depuis ton départ. Ton souvenir sera à tout jamais gravé dans nos cœurs. Tu nous manques beaucoup. De là-haut, aide-nous à poursuivre notre chemin. »

**Pour toi que nous avons aimé et aimerons toujours et pour honorer ta mémoire, une messe anniversaire sera célébrée en l'église de Kamouraska, le dimanche 3 mai à 9 h 30.**

Parents et amis sont invités à se joindre à la famille pour cette célébration. Nous remercions tous ceux qui s'uniront à nous par leur présence, leur pensée ou leurs prières.

La famille.

### MESSE ANNIVERSAIRE

#### Mme Cécile Lafrance Sirois Saint-Joseph-de-Kamouraska

« Chère maman, chère grand-maman, un an s'est écoulé depuis ton départ. Ton souvenir sera à tout jamais gravé dans nos cœurs. Tu nous manques beaucoup. De là-haut, aide-nous à poursuivre notre chemin. »

**Pour toi que nous avons aimée et aimerons toujours et pour honorer ta mémoire, une messe anniversaire sera célébrée en l'église de Saint-Joseph, ce dimanche 3 mai 2015, à 11 h. Parents et amis sont invités à se joindre à la famille pour cette célébration.**

Nous remercions tous ceux qui s'uniront à nous par leur présence, leur pensée ou leurs prières.

### REMERCIEMENTS DE SYMPATHIE

#### M. Guy Rivard

Nous remercions tous les parents et amis qui nous ont témoigné leur sympathie, leur réconfort et leur amitié lors du décès de M. Guy Rivard de Mont-Carmel, survenu le 27 mars 2015.

Vos offrandes de messes, envois de fleurs, prières, assistance aux funérailles nous ont grandement touchés.

Veuillez considérer ces remerciements comme vous étant adressés personnellement.

Son épouse Simone, ses enfants Roland (Francine Tardif), Mario (Sonia Gagné), Lucie, ses petits-enfants Méissa (Alexandre Leroux), Pierre-Luc, Michaël (Alexandra Chamberland), Audrey (Simon-Pierre Thériault).

Nous ne l'oublierons jamais.

### REMERCIEMENTS DE SYMPATHIE

#### M. Louis-Albert Dionne

« Dans nos cœurs à jamais tu demeures »

Nous remercions tous les parents et amis qui nous ont apportés leur sympathie, leur réconfort et leur amitié, soit par offrandes de messe, envois de fleurs, affiliations de prières, cartes de sympathie, dons, visites au salon et assistance aux funérailles lors du décès de Louis-Albert Dionne demeurant à Mont-Carmel survenu le 12 janvier 2015, à l'âge de 78 ans et 1 mois.

Veuillez considérer ces remerciements comme vous étant adressés personnellement.

Son épouse Imelda Dubé; ses enfants : Jocelyn (Francine Gasse); Ghislain Dionne (Gylyne Rivard); Brigitte (Roland Drapeau); Claude (Bertin Pelletier); Gylyne (Denis Avoine); Yvan (Astrid Bérubé); Mario (Nancy Drapeau); Stéphane Dionne (Valérie Deschamps); ses petits-enfants et arrière-petits-enfants.

produits et services de nettoyage et de finition esthétique

de luxe

premium

suprême

## Redonnez de L'éclat à votre véhicule!

À partir de **69<sup>95</sup>\$**

Lavage complet printanier intérieur et extérieur avec cirage

# Nouveau!

LAVAGE DE PRODUITS RÉCRÉATIFS

Pour un nettoyage professionnel incluant polissage des phares

Faites-nous confiance! Estimation gratuite

**140, boul. Taché Ouest, Montmagny**  
**418.248.2323 / 1.866.684.2323**  
**service@montmagny.toyota.ca**

1178-15-15

phacoteux KAMOURASKA-L'ISLET - Édition n° 17 • 29 avril 2015

**STÉPHANE FALLU**  
**BON DEUXIÈME**

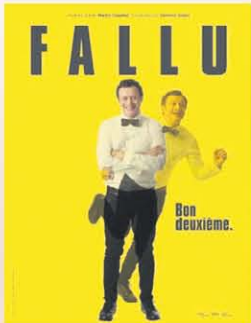

Après dix ans sans présenter de spectacle solo au grand public, **Stéphane Fallu** est de retour avec son deuxième one-man show « Bon deuxième ». Bien que nous l'ayons peu vu sur les planches pendant les dernières années, **Stéphane Fallu** était tout de même très occupé. Papa de deux jeunes enfants, animateur à la radio et à la télévision c'est avec beaucoup d'excitation qu'il revient avec un nouveau spectacle.

Plus confiant, plus confident, plus mordant : la quarantaine et la paternité ont fait de **Stéphane Fallu** un homme neuf! Ainsi, l'humoriste emboîte le pas de sa génération dans la course à la réussite, ne visant rien de moins que le top. Mais tant qu'à franchir le fil d'arrivée dans la douleur et les

aspirations déçues, pourquoi donc ne se contenterait-il pas d'être bon deuxième? À travers des thèmes tels que le culte de la performance, la course aux passions et les situations qui le dépassent, **Stéphane Fallu** démontre, avec l'humour décalé qu'on lui connaît, qu'il est possible de se réaliser et d'être heureux, tout en se contentant d'une très confortable deuxième place!

L'humoriste vous promet de vous recevoir en grand : « lorsqu'on reçoit, on n'amène pas juste une bouteille de vin », l'hôte de la soirée dit avoir mis la totale pour « sortir du stand-up, aller ailleurs dans la variété histoire d'offrir un show qui bouge. Qui est vivant... ».

**Découvrez le style bon enfant, sans prétention et franchement drôle de Stéphane Fallu, avec son spectacle Bon deuxième, le samedi 2 mai 20 h, à la salle Edwin-Bélanger!**

Information : 418 241-5799  
1 866 641-5799 | www.adls.ca



**19<sup>e</sup> édition de la dictée locale Richelieu à La Pocatière**



**Océane Gauthier, Jean-François Beudet responsable de la dictée Richelieu, Olivier Lord, Laurie Côté, Christina Rossignol-Garon, Marie-Claude Robitaille (Librairie l'Option), Réjean Pelletier, responsable de la dictée Richelieu, Richard Bernier, président du Club Richelieu et Justin Beaulieu.** - PHOTO COURTOISIE

LA POCATIÈRE — C'est le samedi 25 avril dernier, à la Polyvalente de la Pocatière, qu'avait lieu la 19<sup>e</sup> édition de la dictée locale pararrainée par le club Richelieu de La Pocatière.

L'événement se tenait sous la gouverne de MM. Réjean Pelletier et Jean-François Beudet. Trente et un jeunes de 6<sup>e</sup> année des écoles de La Pocatière, Saint-Onésime, Sainte-Louise, Saint-Roch-des-Aulnaies,

Saint-Pacôme, Saint-Gabriel, Rivière-Ouelle, Mont-Carmel et Saint-Denis ont participé à cette finale afin de déterminer les représentants régionaux qui se rendront le 23 mai à Trois-Pistoles.

Les jeunes ont dû mettre à profit tous leurs talents linguistiques pour éviter les pièges d'une dictée tirée d'un volume travaillé en classe par les enseignants et rédigée par le conseiller pédagogique Joseph Chouinard-Pelletier. À la fin de cette épreuve, tous les participants ont reçu un certificat de participation et un livre de lecture en guise de remerciement. Cinq bons d'achat de 25 \$ de Buro plus et cinq livres de la librairie l'Option ont été pigés au hasard parmi les participants.

Le président du club, M. Richard Bernier a déclaré grand gagnant, Justin Beaulieu de l'école l'Orée-des-Bois de Sainte-Louise. Il a mérité une bicyclette, gracieuseté de Canadian Tire et du Club Richelieu La Pocatière. Une 2<sup>e</sup> place a été accordée à Océane Gauthier de l'école L'Amitié de Saint-Gabriel qui est repartie avec une trottinette électrique des Caisses Desjardins de l'Anse La Pocatière. Une 3<sup>e</sup> place a été décernée à Christina Rossignol-Garon de l'école Notre-Dame de Mont-Carmel qui a remporté un bon d'achat de 100 \$ de la Librairie l'Option. Une 4<sup>e</sup> place accompagnée d'un bon d'achat de la librairie l'Option de 75 \$ va à Olivier Lord, de l'école L'Amitié de Saint-Gabriel. Enfin, une 5<sup>e</sup> place et un bon d'achat de 50 \$ de la librairie l'Option vont à Laurie Côté de l'école des Vents et Marées de Rivière-Ouelle.

« Le club Richelieu est le seul club social exclusivement francophone et son double mandat de promotion du français et de l'aide à l'enfance et à la jeunesse cadre de façon parfaite avec une activité de dictée », a souligné Réjean Pelletier. Le club, en collaboration avec les écoles primaires de la Commission scolaire de Kamouraska-Rivière-du-Loup, remercie les parents, amis, enseignants, directions d'écoles et bénévoles qui étaient présents pour encourager les jeunes et faire de l'édition 2015 un succès.

**Cinq applications surprenantes du bois**

Le Mois de l'arbre et des forêts, célébré en mai, est l'occasion par excellence d'en apprendre plus sur cette richesse naturelle qui couvre près de la moitié du territoire québécois. Vous êtes curieux? Voici quelques applications du bois qui pourraient bien vous surprendre!

1. Les branches de l'if du Canada, abondant au Québec, permettent d'obtenir la taxane, une substance aux propriétés anticancéreuses qui entre dans la composition de médicaments utilisés en chimiothérapie et dans la lutte contre plusieurs maladies, dont la sclérose en plaques et la maladie d'Alzheimer.
2. Confiseries, chocolats, pâtisseries... le bois se trouve aussi dans la cuisine! La vanilline, tirée de la lignine, substance organique de nos arbres, coûte 50 fois moins cher que la vanille, qui provient d'une orchidée tropicale. Elle a donc remplacé cette dernière dans plus
- de 99,8 % des produits alimentaires.
3. Dans une voiture, le bois ne sert pas uniquement à la fabrication de matériaux composites utilisés pour les panneaux des portières et les tableaux de bord. On utilise la nitrocellulose, un dérivé de la cellulose obtenue des cellules végétales, pour produire l'explosion qui déclenche la sortie des coussins gonflables.
4. En transformant le bois, les chimistes créent de nouveaux produits écologiques. Les polyphénols du bois, par exemple, sont des antioxydants bénéfiques pour la santé. Ils contribuent notamment à réduire les effets du vieillissement.
5. Communément appelée « gomme de cellulose », la carboxyméthylcellulose est une composante du bois, non toxique et hypoallergénique, que l'on trouve dans certains cosmétiques, dont les fonds de teint liquides. Elle permet aux composantes dissoutes dans ces produits de le demeurer.

MAI

**Mois de L'ARBRE ET DES FORÊTS**

**TRANSPORT A. & C. BOURGALT**

Maintenant nous achetons votre bois en longueur (tremble, sapin, épinette, etc). Nous achetons toutes les essences de bois, bois sciage ou bois pâte

VENTE DE CONTENEURS EN MÉTAL DE 20 À 40 P.C. CONTACTEZ ANDRÉ

**AVANT DE VENDRE, INFORMEZ-VOUS**  
André et Christiane Bourgault, propriétaires

565, route 216, Sainte-Félicité  
418 359-3284

**Le bois, l'essence de notre nature.**

C'est avec passion que maibec œuvre en transformation du bois depuis plus de 60 ans. Le respect guide chacune de nos actions. Le respect de nos artisans tout autant que de la forêt.

**RAYMOND LAVERDIÈRE**  
Acheteur de bois ronds (sapin, épinette, cèdre)  
C: 418 356-4260  
maibec.com



# Vernissage printanier au Centre d'art de Kamouraska

KAMOURASKA – Le Centre d'art de Kamouraska vous convie au vernissage de la série d'expositions In visu – Translations et espaces vécus, le vendredi 1er mai dès 17 h. Au programme : rencontre avec les artistes, vin d'honneur et bouchées.

Du latin in visu, « par le regard », ces trois expositions printanières déploient une pluralité

de langages, une infinité de techniques et autant de conceptions du paysage. Présenté ici comme des espaces vécus, le paysage n'existe pas sans le regard. Il faut vivre un horizon – son espace-temps, sa précision, sa grandeur – pour pouvoir en témoigner; pour qu'horizon enfin soit paysage.

Six artistes (Luce Dumont, Yechel Gagnon,



Alexandre Masino, Marie Pierre Daigle, Fabrice Roy Plourde et Dahlia Milon) offrent leur subjectivité à propos de la collision entre l'humain et la botanique, entre l'humain et la nature. L'exposition se poursuit jusqu'au 14 juin.

Information : Véronique Drouin au 418 492-9458 ou comm\_apj@hotmail.com.

## La voix que j'ai



SAINT-ALEXANDRE - Le Chœur Amisol de Saint-Alexandre présentera son concert annuel le samedi 9 mai à 20 h à l'église de l'endroit. À cette occasion, le chœur présentera le spectacle : « La voix que j'ai ». En plus d'un hommage à Félix Leclerc qui aurait eu 100 ans en 2014, ce concert fera un clin d'œil à la francophonie internationale, en lien avec le passage de cousins Français au Camp Musical de Saint-Alexandre au cours

de l'hiver. « Notre présentation prend une teinte particulière cette année alors que nous allons présenter des pièces où plusieurs choristes sont mis à contribution. C'est nouveau pour nous et très valorisant », de commenter Mme Danielle Bernier, chef de chœur : « Venez voir, vous ne serez pas déçus », d'enchérir le pianiste accompagnateur, M. Mathieu Rivest.

## Richard Anthony

Petit clin d'œil à la suite de l'annonce du décès de Richard Anthony grand chanteur français qui a marqué notre jeunesse. Photo prise il y a quelque année lors du spectacle du Retour de nos idoles à Québec. Richard Anthony que l'on aperçoit avec Louis Théberge de La Pocatière a entendu siffler le train pour une dernière fois.



## DEUX ARTISTES DU KAMOURASKA EN DEMI-FINALE À TROIS-PISTOLES

TROIS-PISTOLES - Les 11 et 12 avril, six juges ont sélectionné les 124 demi-finalistes qui participeront à la 9e édition du festival-concours Trois-Pistoles en chansons, du 10 au 12 juillet et du 17 au 19 juillet prochain. Parmi eux, seulement deux artistes proviennent du Kamouraska. Il s'agit de Élianne Pelletier de Saint-Pascal (Interprète 13-17 ans), Anthony Martin de La Pocatière (Interprète 25-39 ans). William Deslauriers, Ariane Brunet, Lawrence Castera et Lynda Thalie, quatre artistes de renom seront les quatre porte-parole de l'évènement et seront présents avec les demi-finalistes tout au long de l'aventure.

## GRANDS EXPLORATEURS : L'AUSTRALIE

MONTMAGNY – Suivez l'aventure de Jean Charbonneau d'est en ouest à la découverte de sites naturels grandioses et préhistoriques. Australie, sur les pistes de rêves sera présenté le samedi 2 mai à 14 h à l'ancien cinéma Taché de Montmagny. Surveillez la prochaine saison des Grands Explorateurs lors du lancement de saison le 11 mai. En ayant assisté à la représentation du 9 mars et du 2 mai, vous courez la chance de gagner votre abonnement. Le tirage se fera le 2 mai. Billetterie : 418 241-5799 / 1 866 641-5799 www.adls.ca.

## UN PROJET RÉGIONAL POUR LA PETITE ENFANCE

LA POCATIÈRE - La Corporation régionale de la Salle André-Gagnon, la Table -9 mois-5ans de l'organisme COSMOSS et la MRC de Kamouraska via son Entente de développement culturelle s'unissent pour la présentation d'une tournée de trois représentations du spectacle théâtral Pomme, destiné aux tout-petits de 3 et 4 ans du territoire. Cette création du Théâtre des Petites Âmes sera au Kamouraska le mardi 12 mai à 9 h 30 à la Salle André-Gagnon du Cégep de La Pocatière, le mercredi 13 mai 9 h 30 au Centre Robert-Côté de Saint-Pascal et le jeudi 14 mai 9 h 30 à la Salle Univers du Complexe municipal de Saint-Alexandre. Les représentations sont ouvertes à tout le public cible gratuitement.

## LE PETIT PRINCE JOUÉ PAR DES ÉLÈVES DE SAINT-PAMPHILE

SAINT-PAMPHILE - L'ABC des Hauts Plateaux collabore avec l'école Saint-Joseph de Saint-Pamphile à la présentation de la pièce Le Petit Prince. Les représentations ouvertes au public auront lieu les 9 et 10 mai à 19 h 30 et 14 h à l'auditorium de l'École La Rencontre. L'implication des 43 élèves participants est nécessaire : que ce soit les comédiens, les aides aux costumes, les aides-éclairagistes ou encore ceux qui ont participé à la création de la trame sonore. Le groupe a été parrainé par l'artiste Serge-André Jones, musicien, compositeur et interprète. Billets : 418 356-3737 poste 112.

## SCÈNES DE CRIMES

## une CHRONIQUE de Norbert Spehner



### Dans l'enfer de Katyn

Quelle est votre série policière préférée? Quand on me pose cette question épineuse, je choisis d'emblée la série de polars historiques de Philip Kerr mettant en vedette le personnage de Bernie Günther, un flic allemand plongé dans la tourmente du Troisième Reich. Au début, il y avait la « trilogie berlinoise », commencée en 1989, avec L'Été de Cristal, La Pâle figure (1990) et Un Requiem allemand (1991). En 2008, les éditions du Masque ont réédité ces titres (en un volume) et l'auteur a poursuivi la série qui compte maintenant une dizaine de titres. Les Ombres de Katyn est le neuvième traduit en français. L'action se situe en Allemagne, en 1943, après la cuisante défaite des Allemands à Stalingrad. Josef Goebbels, le sinistre Ministre de la Propagande envoie Bernie Günther, un ancien flic incorruptible, muté au bureau des crimes de guerre, enquêter sur la découverte d'un charnier près de Smolensk. Il s'agit des ossements de milliers d'officiers polonais massacrés par la police secrète soviétique et enterrés dans la forêt de Katyn. Il est urgent de déterrer les corps et de présenter les preuves à une commission d'enquête internationale afin de discréditer les Russes. Pour Bernie Günther, la tâche s'avère plus complexe que prévu, car il y a de nombreux obstacles sur le terrain. Il faudrait agir avec diligence, car les Russes préparent une contre-offensive, mais la découverte des cadavres de deux soldats allemands assassinés devant un bordel, va encore davantage compliquer les choses. Günther est persuadé que les deux hommes ont été tués par un des leurs, et non par les partisans russes. Quand d'autres meurtres ont lieu, c'est une véritable course contre la montre qui s'engage, alors que les membres de la commission d'enquête mettent à jour charniers après charniers. À la fois roman historique, récit de guerre et enquête policière, Les Ombres de Katyn est un thriller formidable où l'on retrouve les qualités essentielles d'une œuvre à la fois instructive et distrayante. Une documentation impeccable sur un des grands drames de la Seconde Guerre mondiale, un personnage formidable, toujours aussi cynique et grinçant, une action soutenue, bref, c'est une recette gagnante pour les passionnés! Et j'en suis!

Philip Kerr, *Les Ombres de Katyn, Le Masque, 478 pages.*



*Gala de*  
***l'excellence***  
*et de*  
***l'engagement***

*Bravo à toutes les lauréates  
et lauréats de l'édition 2015!*

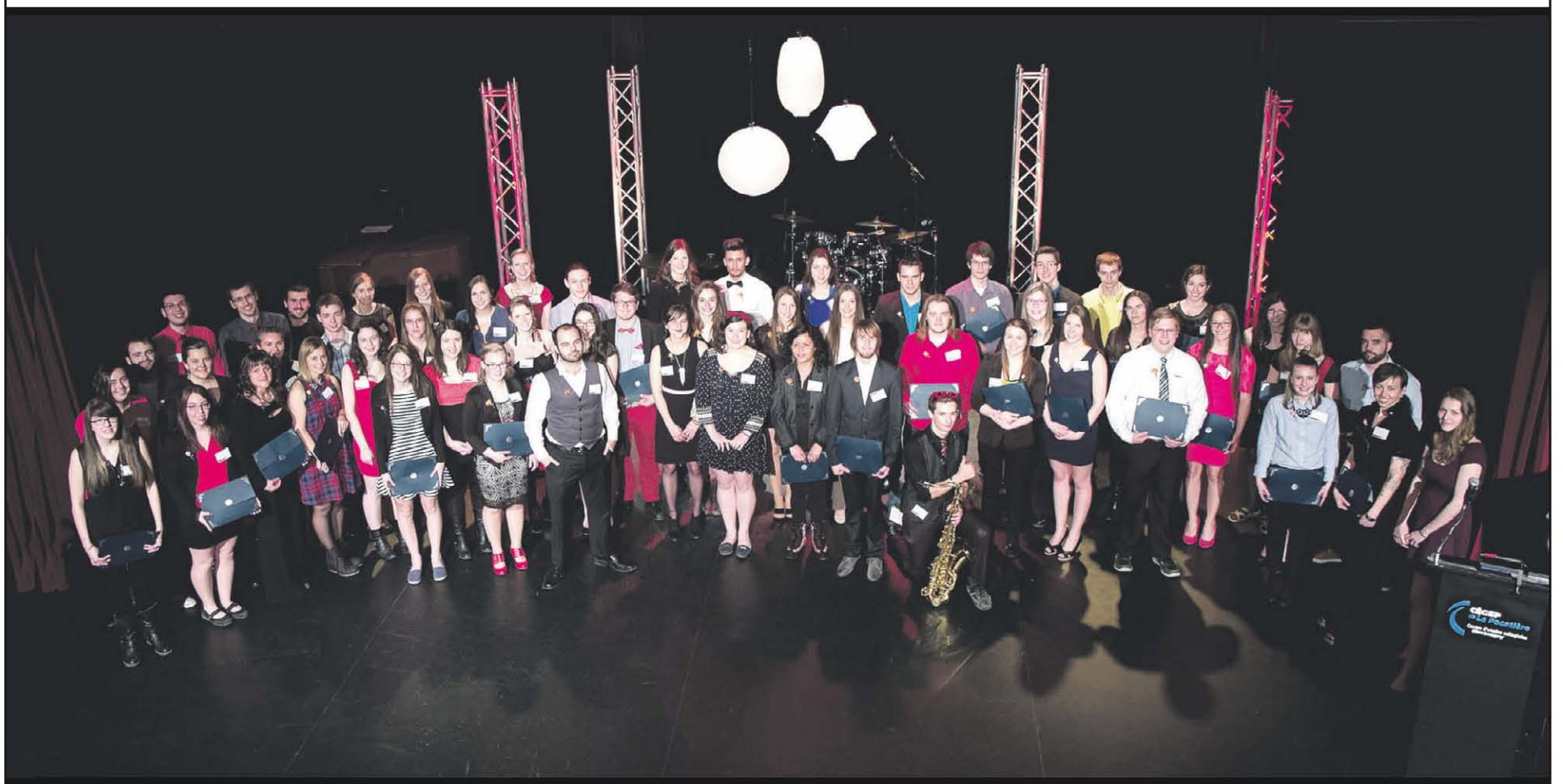

*Merci à nos partenaires!*



# Nouvelle direction chez Est-Nord-Est

SAINT-JEAN-PORT-JOLI – Dominique Boileau devient directrice générale de l'organisme Est-Nord-Est, résidence d'artistes.

Mme Boileau possède une expérience qui regroupe les fonctions de gestionnaire de projets, de chargée de développement et de responsable des communications dans différents organismes culturels. Au sein du

Groupe Molior, elle a géré des projets d'expositions d'envergure nationale et internationale et développé des partenariats entre musées et centres de science. Très impliquée dans sa région, madame Boileau a aussi par-

ticipé à l'organisation des éditions 2012 et 2014 de La Biennale de sculpture de Saint-Jean-Port-Joli.



## QUAND LA TOXICOMANIE PREND TOUTE LA PLACE

faites les premiers pas

Québec (418) 524-0320  
Montréal (514) 939-0202

**PORTAGE**  
Pour vaincre la toxicomanie

www.portage.ca

## DE RETOUR!

au  
**Motel LE BOISÉ**  
243, Principale, Saint-Pamphile

**Mme Colette Lamothe**  
Clairvoyante et cartomancienne

Judi 7 mai 11 h à 22 h  
Vendredi 8 mai 8 h à 22 h

Pour réservations :  
**418 356-3183**  
**1 819 373-8904**

### L'évènement

## Volkswagen pour tous

À partir de **0%** TAP financement à l'achat jusqu'à 36 mois\* jusqu'à **2000 \$** DE RABAIS\*\*

En vigueur jusqu'au 30 avril.

### Tiguan 2.0T Trendline 2015 DE 200 CH

Location mensuelle à partir d'un montant équivalent à **99 \$** aux 2 semaines sur 48 mois\* 4 022 \$ d'acompte

Incluant 1 750 \$ de rabais\*\*

**ÉDITION SPÉCIALE** à partir de 30 \$ additionnels aux 2 semaines\*



Modèle Highline illustré

**Ya!**

### Jetta Trendline 2015 de 2,0 L AVEC CAMÉRA DE RECU

Location mensuelle à partir d'un montant équivalent à **69 \$** aux 2 semaines sur 48 mois\* 1 298 \$ d'acompte

Incluant 1 000 \$ de rabais\*\*



Modèle Highline illustré

**vw.ca**

**RINFRET VOLKSWAGEN**  
Lévis - 5355, boul. de la Rive-Sud - 418 833-2133

\* Cette offre de financement à l'achat d'une durée limitée est sujette à l'approbation du crédit de Volkswagen Finance et s'applique au modèle Tiguan 2.0T Trendline / Jetta Trendline de 2.0 L 2015 neuf et non immatriculé de base avec boîte manuelle à 6/5 vitesses et dont le PDSF de base est de 26 850 \$ / 16 595 \$ incluant les frais de transport et inspection de prélivraison de 1 760 \$ / 1 605 \$ financé au taux d'intérêt annuel de 0 % correspond à 75 paiements aux deux semaines à partir de 272 \$ / 188 \$ sur 36 mois. Acompte de 3 875 \$ / 952 \$. Coût d'emprunt de 46 \$ (incluant les frais liés à l'enregistrement ou RDPRM) pour une obligation totale de 25 146 \$ / 15 641 \$ (montants incluant le rabais de 1 750 \$ / 1 000 \$). Permis, assurances, immatriculation, options et taxes applicables en sus. \*\* Jusqu'à 2 000 \$ / 1 750 \$ / 1 000 \$ de rabais sur le PDSF offert pour l'achat ou comptant, le financement ou la location d'un modèle Tiguan 2.0T Highline / Tiguan 2.0T Trendline / Jetta Trendline 2015 de 2,0 L. Le rabais varie selon le modèle. L'offre ne peut être jumelée à aucune autre offre non présentée dans cette annonce. † Des paiements de location à partir de 215 \$ / 279 \$ / 150 \$ pour le modèle Tiguan / Tiguan Édition spéciale / Jetta doivent être effectués sur une base mensuelle et ne peuvent être prélevés aux deux semaines. Les versements annoncés aux deux semaines incluent 1 750 \$ / 1 750 \$ / 1 000 \$ de rabais. Cette offre de location d'une durée limitée est sujette à l'approbation du crédit de Volkswagen Finance est basée sur le modèle Tiguan 2.0T Trendline / Tiguan Édition spéciale / Jetta Trendline 2015 de 2,0 L neuf et non immatriculé de base avec boîte manuelle à 6/5 vitesses dont le PDSF est de 26 850 \$ / 31 703 \$ / 16 595 \$. Frais de transport et inspection de prélivraison de 1 760 \$ / 1 605 \$ inclus dans le paiement mensuel. Terme de 48 mois. Acompte de 4 022 \$ / 4 300 \$ / 1 298 \$, dépôt de sécurité de 250 \$ / 330 \$ / 172 \$ requis au moment de la signature. Frais de 15 ¢ du kilomètre après 64 000 km en sus. Frais liés à l'enregistrement du RDPRM de 46 \$, permis, assurances, immatriculation, options et taxes applicables en sus. † Le Tiguan 2.0T AMOTION® 2015 a obtenu une cote de 5 étoiles pour les collisions latérales tandis que la Jetta 2015 a obtenu une cote globale de 5 étoiles. Le classement fait partie du programme d'évaluation de nouveaux véhicules (safercar.gov) de la National Highway Traffic Safety Administration (NHTSA) aux États-Unis. Le rendement du véhicule en cas de collision est basé sur le modèle américain. Certaines caractéristiques du modèle peuvent être offertes en option ou ne pas être disponibles au Canada. ‡ La Jetta 2015 a été nommée Meilleur choix sécurité par l'IIHS (Insurance Institute for Highway Safety) aux États-Unis. Meilleur choix sécurité 2015 basé sur de bonnes notations en vertu de sa performance lors de tests d'impact frontal à chevauchement modéré, d'impact latéral, de résistance du toit et du rendement des appui-tête et sur des notations bonnes ou acceptables en vertu de sa performance lors de tests d'impact frontal à faible chevauchement. Le concessionnaire peut vendre ou louer à prix moindre. Une commande ou un échange entre concessionnaires peut être requis. Offres en vigueur jusqu'au 30 avril 2015. PDSF des modèles montrés : Tiguan 2.0T Highline 2015 avec Ensemble R-Line, 42 950 \$ / Jetta 1.8T Highline 2015, 27 485 \$. Modèles montrés à titre indicatif seulement qui pourraient inclure de l'équipement offert en option. Visitez vw.ca ou votre concessionnaire Volkswagen pour les détails. « Volkswagen », le logo Volkswagen, « Das Auto » et dessin », « Tiguan » et « Jetta » sont des marques déposées de Volkswagen AG. © Volkswagen Canada 2015.



## RINFRET VOLKSWAGEN

LÉVIS, 5355, boul. de la Rive-Sud  
**418 833-2133**  
www.rinfretvolkswagen.com



QUAND LA DOULEUR VOUS QUITTE, VOUS ÊTES

## LIBRE D'AVANCER

# équilibre

ORTHÈSES ET BIOMÉCANIQUE

ÉVALUATION GRATUITE

**PHARMACIE JEAN COUTU**  
75, boulevard Taché Ouest, Montmagny

**UNIPRIX**  
611, 1<sup>re</sup> Rue, La Pocatière

**FILLION SPORTS**  
406, rue Lafontaine, Rivière-du-Loup

**1.866.678.4373 | equilibre.net**

# Un millier de personnes attendues pour le 3<sup>e</sup> Défi Everest St-Pierre

RIVIÈRE-DU-LOUP — Événement devenu un incontournable pour Rivière-du-Loup et les environs, le Défi Everest St-Pierre revient pour une troisième édition le dimanche 6 septembre, toujours en partenariat avec la Fondation Jeunesse Côte-Sud.

STÉPHANIE GENDRON

En diminuant de moitié le montant en commandite qui doit être amassé (1500 \$ au lieu de 3000 \$ par équipe de 1 à 15 personnes), l'événement risque d'aller rejoindre encore plus de gens. L'an dernier, 600 personnes avaient gravi la côte St-Pierre au sein de l'une des 43 équipes. Près de 154 000 \$ avaient été amassés et redistribués à travers 28 organismes jeunesse. Cette année, on vise au moins 75 équipes, dont un millier de personnes, qui devront effectuer en équipe les 150 montées requises. « 75 % de l'argent amassé retourne aux organismes et 25 % vont à la Fondation Jeunesse Côte-Sud », rappelait le président Régis Malenfant. À ce jour, une trentaine d'organismes ont signifié vouloir recevoir des dons, les équipes doivent donc faire leurs choix, « une cause ne pouvant être choisie qu'un maximum de

quatre fois », a-t-on précisé.

## Des nouveautés

Quelques nouveautés intéressantes ont été annoncées et d'autres sont à venir. D'abord le Macadam Ultra 160 réunira les amateurs de défis plus extrêmes. Ils graviront en 48 heures plus de 9200 mètres de dénivelés sur 160 km. La marraine d'honneur de l'événement sera Emmanuelle Dudon, qui n'a pas besoin de présentation dans le monde de la course. La Montée coopérative des Sherpas, ces guides pour alpinistes, permettra à des entreprises de financer des montées spéciales, avec des charges. L'inscription se fait en ligne, en prévision de l'événement qui a lieu à la fin de l'été. D'autres annonces seront effectuées au printemps.



Le directeur des loisirs de la Ville de Rivière-du-Loup, Benoit Ouellet, Valérie et Mélissa Berger, du principal commanditaire, Berger, Yvan L'Heureux, idéateur et coordinateur, ainsi que Régis Malenfant, président de la Fondation Jeunesse Côte-Sud.

## 10 ans pour le Tour de la Pointe

RIVIÈRE-DU-LOUP - La 10<sup>e</sup> édition du Tour de la Pointe se déroulera le dimanche 17 mai à la Pointe de Rivière-du-Loup. Quatre parcours sont proposés aux athlètes. Une course de 1 km Armoires et Boiseries-Multi-Quai, le p'tit Marathon qui s'adresse aux jeunes de 11 ans et moins, le 3 km Provigo Viel Mailloux, le 5 km Aliments Asta et le 10 km Sports Experts. Les 3 premières positions chez les

hommes et les femmes se partageront une bourse de 500 \$ pour le 10 km et de 300 \$ pour le 5 km. Les 5 premières filles et garçons de 11 ans et moins gagnent une participation au p'tit Marathon, Championnat provincial, qui se déroule à Montréal le 20 septembre. Avec l'objectif de 1250 coureurs, le comité organisateur du Tour de la Pointe prépare tout un événement.

## Deux patineuses du CPA Saint-Pascal se démarquent



SAINT-PASCAL - Laurence Dumais et Delphine Michaud du CPA de Saint-Pascal font partie de l'équipe de développement de l'Est-du-Québec. Elles ont obtenu leur place suite à leur performance à la dernière finale régionale des Jeux du Québec à Amqui en janvier dernier. Le 18 avril, la première activité avait lieu à Matane, où Laurence a bénéficié

des conseils de l'entraîneuse olympique, Mme Annie Barabé et de M. Joé Letendre. Delphine était absente en raison d'une blessure. De plus, Laurence a été choisie pour le programme de développement 2015 de Patinage Québec des patineurs en simple dans la catégorie Pré-Novice sur l'Équipe C.

## La mini-boucle de l'école Saint-Jean

SAINT-JEAN-PORT-JOLI - Petits et grands sont conviés à la mini-boucle de vélo organisée par l'école primaire Saint-Jean. L'événement gratuit aura lieu le samedi 9 mai à compter de 9 h.

Les cyclistes amateurs auront le choix entre trois parcours, soit un de 21 km, de 12 km ou de 5 km dans le village de Saint-Jean-Port-Joli. Le rassemblement de départ s'effectuera au Centre Rousseau et les heures de départ varieront selon le parcours choisi.

Les objectifs de l'événement sont de promouvoir l'activité physique chez les enfants, d'amasser des cubes d'énergie en lien avec le Grand Défi Pierre Lavoie et d'encourager les cyclistes qui parraineront l'école lors de la boucle de 135 km du Grand Défi Pierre Lavoie. Les membres de l'équipe Montmagny - Mazda La Renaissance seront présents

pour l'occasion.

L'encadrement des cyclistes sera assuré par les pompiers de Saint-Jean-Port-Joli et plusieurs bénévoles. Le casque est obligatoire pour les enfants. L'entreprise Tibo Bicyk sera également sur place pour fournir des conseils techniques aux participants.

L'inscription se tiendra entre 9 h et 9 h 30 au Centre Rousseau avant ou vous inscrire en communiquant avec Mme Valérie Belleau à l'école primaire Saint-Jean au 418 598-3008 ou [st-jean@cscotesud.qc.ca](mailto:st-jean@cscotesud.qc.ca).

En cas de mauvais temps, l'annulation de l'activité sera annoncée le matin sur le site Internet ([www.cscotesud.qc.ca](http://www.cscotesud.qc.ca)) et la page Facebook de la Commission scolaire de la Côte-du-Sud. L'activité sera remise au 30 mai.

## Ligue de Roller Hockey Ras L'Bock

SAINT-JEAN-PORT-JOLI - C'était le début des activités vendredi dernier dans la ligue de roller-hockey Ras L'Bock, où trois parties étaient à l'affiche. Dans le premier match, la boutique Neige et Vents a défait Pavage Scellant Jirico par la marque de 5 à 2 grâce à une solide performance du gardien Francis Pelletier jumelée à une excellente récolte offensive de Tommy Chouinard et Benoit Picard, avec tous deux, deux buts et trois passes. La deuxième rencontre s'est soldée par une victoire de 6 à 5 du Dépanneur Ginard sur

Restaurant le Bocage. Un match serré où Julien Michaud et Jean-Philippe Deschênes ont récolté quatre points chacun sur l'équipe opposée où Stéphane Heppell a su, lui aussi, récolter le même nombre de points. Le dernier match au programme mettait aux prises les champions défendant de la saison 2014, l'équipe Ras L'Bock au Casse-Croûte 204. Les champions 2014 se sont sauvés avec la victoire par la marque de 6-4 où Alexandre Caron a accumulé quatre points. Les activités se poursuivent cette semaine avec quatre parties à l'affiche.

# 16 judokas soulèvent une Coupe Dynaco



LA POCATIÈRE - Le 25 avril se tenait la deuxième Coupe Dynaco pour la saison 2014-2015. Cinquante jeunes judokas, dont 19 du club de Rivière-du-Loup et 31 du club de La Pocatière, s'étaient donné rendez-vous à la Polyvalente de La Pocatière. Six de Rivière-du-Loup ont obtenu la première place pour la coupe Dynaco. Pour le club de La Pocatière, 10 judokas ont fait de même : Isaac Doyon, Léandre Bélanger, Marc-Antoine Pelletier, Charles Dubé, Jasmin Turmel, Simon Lemieux, Raphaël Ouellet, Alice Caron, Gustave Gamache-Lapointe et Mégan Lévesque. Sur la photo, les jeunes gagnants avec M. Denis Lévesque président de Groupe coopératif Dynaco.

## MAINTENANT!

au  
**Motel Le Pocatois**  
235, Route 132  
La Pocatière

**Mme Colette Lamothe**  
Clairvoyante et cartomancienne

Mardi 5 mai 8 h à 22 h  
Mercredi 6 mai 8 h à 22 h

Pour réservations :

**1 819 373-8904**  
**418 856-1688**

6182P2-17-15



J'aime



facebook.com/LePlacoteux

7<sup>e</sup> édition

# SXBC ARENA CROSS TOUR

FAUT VOIR PELLETIER

CONCOURS de whip avec "hurricane" shane gallant

points de vente : MERIS ET VEIT • PERFORMANCE GP • PEG-ITTEC

ADULTES  
prévente : 20 \$  
prix régulier : 25 \$

ENFANTS  
6 à 12 ans : 10 \$  
moins de 5 ans : gratuit

**SAMEDI 9 MAI 2015**  
**ARÉNA DE MONTMAGNY**

# 18H30

ouverture des portes à 17h

# Pare-brise et carrosserie

**Informez-vous  
sur nos  
promotions!**



\* Avec remplacement de votre pare-brise et réparation de votre carrosserie. Certaines conditions s'appliquent. Informez-vous!

## RÉCLAMATION À VOTRE COMPAGNIE D'ASSURANCE



*C'est le printemps...*

## Le temps du GRAND MÉNAGE printanier de votre auto

- Lavage intérieur et extérieur
- Protection de toit de tissus et vinyle
- Shampoing moteur
- Reconditionnement des phares
- Décontamination et scellant de peinture

Peu importe la marque de votre auto ou de votre camion.  
Peu importe votre besoin, on offre tous les services « Esthétiques » de votre véhicule

## AUTOMOD KAMOURASKA

VITRES ET ACCESSOIRES D'AUTO

## FIX AUTO KAMOURASKA

### SÉBASTIEN MASSÉ

PROPRIÉTAIRE

216, rue Rochette  
Saint-Pascal, Québec, G0L 3Y0  
Tél. : 418.308.1001  
Télec. : 418.308.1002  
kamouraska@fixauto.com



FIXAUTO.COM/KAMOURASKA

## GALA LHCS-LE PLACOTEUX

# Marc-Antoine Coulombe et plusieurs joueurs des Forestiers à l'honneur

SAINT-JEAN-PORT-JOLI – C'est au Centre Rousseau de Saint-Jean-Port-Joli que s'est déroulé le premier Gala méritas de la LHCS – Le Placoteux samedi dernier. Le gardien Marc-Antoine Coulombe du 95 s'est encore une fois distingué, remportant plusieurs trophées et distinctions, tout comme plusieurs joueurs des Forestiers.

En plus de recevoir le trophée CCM pour le joueur le plus utile de la saison, Marc-Antoine Coulombe a été nommé sur la 1<sup>re</sup> équipe d'étoile, mis la main sur le trophée Cédric Desjardins du meilleur gardien, nommé joueur le plus utile de sa formation et partage le titre de meilleur duo de gardien avec Benoît Chassé pour le trophée Groupe Kreezee.

Le gardien émérite est également revenu sur l'estrade avec tous ses coéquipiers pour recevoir la Coupe de la saison régulière remise au 95 de Saint-Jean-Port-Joli. Son entraîneur Martin Gagné s'est vu remettre le trophée Dave Noël-Bernier pour l'entraîneur de l'année.

### Les Forestiers

Les Forestiers de Saint-Pamphile ont reçu leur part de mérite lors du gala. Jason Vaillancourt obtient le trophée Dominic Michaud du meilleur esprit sportif, Tommy Groleau reçoit le trophée Vincent Drouin pour son leadership, Frédérick Couture met la main sur le titre de joueur le plus utile à sa formation et le trophée Dave Chouinard du joueur le plus complet. Leur coéquipier Carl Gagné-Bernier n'est pas en reste, récoltant le trophée Frères Paquet du joueur le plus spectaculaire, le trophée Léopold Gagné du meilleur pointeur et le tro-

phée Martin Gagné du meilleur buteur.

Ces quatre joueurs ont, de plus, été nommés sur la première équipe d'étoile, équipe complétée par le défenseur Norbert Roy des Seigneurs de La Pocatière. Ce dernier a d'ailleurs mis la main sur le trophée Alain Côté du meilleur défenseur.

### Autres honneurs

Pierre-Olivier Bourgault du Décor Mercier de Montmagny reçoit le trophée Karl Gagné pour la recrue offensive, le gardien des Seigneurs Samuel Sirois remporte le trophée Simon Cloutier pour la recrue défensive, Sylvie Moreau, bénévole des Forestiers, reçoit le trophée Claude Turgeon, Martin Landry et sa conjointe Maryse Bernier reçoivent au nom de l'Impérial de Saint-Pascal le trophée de l'organisation de l'année.

Ont également mis la main sur le titre de joueurs le plus utile à leur formation : Étienne St-Jean (Impérial), Samuel Sirois (Seigneurs), David Labrecque (Décor Mercier) et Charles Dulac-Simard (Moore).

Lors de la cérémonie, le président de la LHCS-Le Placoteux, Jean-Philippe Cloutier, n'a pas manqué de faire valoir les nombreuses nouveautés de la dernière saison. En plus du Gala méritas, la ligue a présenté un premier match des étoiles, accueilli le Décor Mercier comme sixième formation et réalisé un site Internet en collaboration avec Kreezee. « Nous sommes fiers d'avoir reçu dans nos gradins lors de la dernière saison 36 288 spectateurs, témoignant de la parité qui s'installe de plus en plus », a-t-il conclu.



Impressionnante récolte pour le gardien Marc-Antoine Coulombe, accompagné de son entraîneur Martin Gagné, qui lui a mis la main sur le titre d'entraîneur de l'année.



Marc-Antoine Coulombe et quatre joueurs des Forestiers nommés sur la première équipe d'étoile : Carl Gagné-Bernier, Tommy Groleau, Frédérick Couture et Jason Vaillancourt. Norbert Roy des Seigneurs (absent) complète le groupe.

## Jean-Pierre Lévesque sur l'équipe nationale de bateau-dragon

SAINT-BRUNO - Jean-Pierre Lévesque, originaire de Saint-Bruno-de-Kamouraska, sera sur l'équipe nationale de bateau dragon « Team Canada Premier Open 2015 ».

STÉPHANIE GENDRON



PHOTO Murray Hawryn of A Better Image Inc. - Jean-Pierre Lévesque dans le bateau du devant, en avant.

Il participera ainsi à la 12<sup>e</sup> édition des Championnats du monde à Welland, Canada du 18 au 23 août. Le bateau-dragon est un sport nautique d'équipe qui utilise une embarcation semblable à un large canot pouvant accueillir 20 pagayeurs.

Le processus de sélection pour l'équipe nationale du Premier open 2015 a commencé à l'été 2014. « Mon parcours a réellement commencé en 2013, j'avais tenté à l'époque d'entrer dans le processus de sélection pour l'équipe de 2013, mais ça n'a pas été possible, n'étant pas au niveau », explique-t-il.

Nommé comme remplaçant, il assiste aux victoires de l'équipe en Hongrie et en fait ainsi son prochain objectif. Le processus a été ardu. « Au printemps 2014, je me suis déchiré un mollet et j'ai eu plusieurs problèmes avec mes épaules. À l'automne, j'ai

participé au premier camp de sélection et encore une fois j'ai dû essayer un refus, alors que l'on m'a donné un délai de deux mois pour acquérir un peu plus de force ».

En décembre 2014, aux tests physiques, il se surprend lui-même et obtient son laissez-passer pour le camp de sélection finale qui avait lieu en avril. Puis, mardi dernier, il est nommé pagayeur pour l'équipe nationale.

### Un mode de vie

Le bateau-dragon est un mode de vie pour Jean-Pierre Lévesque. « C'est la possibilité de tester mes limites et de les dépasser. Un cardiologue m'a demandé pourquoi je faisais cela. Je lui ai dit : pour les mêmes raisons que des gens s'entraînent et vont aux Olympiques ».

## Un Gala reconnaissance pour les jeunes sportives du Collège



Gabrielle Dutil, aide-entraîneure niveau benjamin, Jonathan Daigle, entraîneur-chef niveau benjamin, Laurence Baker, Marion Perreault, Cassandra Roy, Laurence Laboissonnière, Geneviève Lévesque, entraîneure-chef niveaux cadet et juvénile.

LA POCATIÈRE – C'était au tour des filles d'être mises en vedette le 17 avril dernier lors du second volet du Gala reconnaissance que le Collège Sainte-Anne-de-la-Pocatière consacrait à ses trois équipes de volleyball et à sa formation en cheerleading.

Laurence Baker, de Saint-Pacôme, s'est vu remettre le titre de joueuse par excellence de l'équipe de volleyball benjamin. Par la suite, Marion Perreault, de La Pocatière, et Claudia Pelletier, de Cap-St-Ignace, recevaient ex aequo le titre de joueuses par excellence de l'équipe de volleyball cadet tandis que leurs consœurs Laurence Laboissonnière, de La Pocatière, et Cassandra Roy, de Montmagny, recevaient le même titre pour l'équipe de volleyball juvénile. Quant au titre de cheerleader par excellence, il a été remis à Leeza-Ann Bélanger-Cayouette, de La Pocatière.

Par ailleurs, certaines d'entre elles se sont également démarquées en se voyant sélec-

tionnées en tant que joueuses étoiles. C'est notamment le cas de Laurence Baker (niveau benjamin), Marion Perreault (niveau cadet), de même que Cassandra Roy et Laurence Laboissonnière (niveau juvénile). De plus, les deux étoiles de l'équipe juvénile participeront au match des étoiles de la région de Québec au cours duquel se rencontreront les 16 meilleures joueuses juvéniles de cette région.

Mentionnons enfin que 4 autres joueuses ont été honorées au cours de la soirée en étant sélectionnées en vue du tournoi Québec Espoir. Ainsi, Marion Perreault, Laurence Boucher, de Rimouski, et Laurence Lévesque, de Saint-Pacôme, seront représentantes de la région de l'Est-du-Québec, alors que Aurélie Dubé-Caron, de L'Islet-sur-Mer, sera de l'équipe de Chaudière-Appalaches lors de ce tournoi qui aura lieu à Sherbrooke les 25 et 26 juillet.

# Des Pocatois à la « Coupe du Québec »

LA POCATIÈRE - Du 10 au 12 avril, 15 joueurs de hockey amateur de La Pocatière et ses environs ont eu le plaisir de représenter le Kamouraska à la « Coupe du Québec », catégorie 60 ans et +. Organisé par la Fédération de l'âge d'or du Québec, ce tournoi se déroulait au centre d'entraînement des Canadiens de Montréal, à Brossard. Avec ses deux matchs nuls et sa défaite lors du 3e match, l'équipe de la région a raté la demi-finale de

peu. Néanmoins, tous les joueurs se sont dits enchantés de cette expérience, étonnés de l'excellent calibre de jeu et enthousiasmés par la qualité des infrastructures d'accueil du Centre Bell de Brossard.

## Bloc-notes

### ÂGE D'OR ET LES CLUBS DES 50 ANS ET PLUS

**Saint-Aubert**  
Soirée dansante le dimanche 3 mai à 20h, à la salle communautaire. Musique Jean-Paul et Sylvie.

**Sainte-Hélène**  
Assemblée générale annuelle du club, le lundi 4 mai à 19h30, à notre local.

-Dîner le jeudi 7 mai à la salle municipale à compter de 12h, suivi d'un bingo. Possibilité de location de notre salle. Informations, Nicole Saint-Pierre au 418 492-3758.

**Sainte-Perpétue**  
Soirée dansante le samedi 2 mai à 20h, la salle du club. Musique Diane et Charles.

**La Pocatière**  
-Soirée dansante le samedi 2 mai à 20h, à la salle du club. Musique Jean-Paul et Sylvie.

-Journée spéciale le mercredi 6 mai à la salle du club. Dîner suivi de danse en après-midi. Musique Aline Talbot. À noter que toutes les activités régulières sont également offertes aux heures habituelles.

### BINGO

**Rivière-du-Loup**  
Bingo au profit de la Fondation de la sclérose en plaques du KRTB tous les samedis, à 19h30, à l'Hôtel Universel, 2e étage, escalier et ascenseur pour accès. Tour spécial à 500\$. Gros lot 1 000\$. Total des prix : 2 500\$. Info : 418 551-0322.

**Rivière-Ouelle**  
Bingo à la salle du Tricentenaire le samedi 2 mai à 19h30. 2 375\$ en prix.

**Saint-Aubert**  
Bingo tous les mardis à 19h30, à la salle de l'école Aubert de Gaspé, au profit de la Fabrique. **Saint-Pascal**  
Bingo du Club des 50 ans et + en collaboration avec les Chevaliers de Colomb et les Lions à tous les lundis, à 19h30, au Centre communautaire Robert-Côté. 2 200\$ en prix.

**GALA AMATEUR Saint-Eugène**  
L'Étoile d'Or organise au gala amateur le dimanche 3 mai à la salle municipale. Inscription à midi. Information 418 247-5181.

## OFFRES D'EMPLOI



**Club de Golf Saint-Pacôme**

recherche

**CUISINIER(ÈRE)  
AIDE-CUISINIER(ÈRE)**

**Temps plein et temps partiel**

**Salaire à discuter**

**Entrée en poste dès maintenant**

Faites parvenir votre C.V. par courriel à :

[golfst-pacome@videotron.ca](mailto:golfst-pacome@videotron.ca)

ou téléphonez pour une rencontre :

**418 852-2395, poste 21**

**Club de golf Saint-Pacôme  
40, rue William  
Saint-Pacôme (Québec)  
G0L 3X0**

1188P-15-15



## Semaine nationale de la santé mentale du 4 au 10 mai 2015

« Prenez une pause, dégagez votre esprit »

Prenez UNE

**PAUSE**  
Dégagez votre esprit

La 64<sup>e</sup> Semaine nationale de la santé mentale, début d'une campagne annuelle de promotion de la santé mentale aura lieu du 4 au 10 mai 2015. Avec comme thème « Prenez une pause, dégagez votre esprit », l'Association canadienne pour la santé mentale, filiale du Bas-du-Fleuve inc (ACSMBF) souhaite que la pause tienne une place concrète dans la vie de la population québécoise. La campagne proposera aux ados, aux adultes, aux retraités et aux travailleurs des idées et des astuces pour retrouver les bénéfices offerts par la pause. — [etrebiendanssate.ca](http://etrebiendanssate.ca).

Devant la précarité de l'emploi et le climat d'austérité actuels, le niveau de stress et la détresse psychologique augmentent rapidement au sein de la société québécoise. Dans un tel contexte, prendre une pause pour souffler, relever la tête et recharger ses batteries est un geste nécessaire. De même, prendre une pause pour rester solidaires, agir collectivement et se soutenir mutuellement est tout aussi important.

Pour tout dire, l'important n'est pas tant la pause que nous prenons, mais les bénéfices que nous en retirons. Ainsi les pauses peuvent être physiques, artistiques, sociales, culinaires, méditatives, etc. Elles peuvent être faites seules ou en groupe. Elles peuvent varier selon notre humeur ou notre âge. Peu importe leur forme, leur intensité ou leur durée, elles ont un impact sur notre santé globale (bien-être physique, psychologique et social). Prenons le temps en 2015-2016 de découvrir celles qui nous conviennent, celles qui nous permettent de décompresser, de ralentir le rythme ou au contraire de nous dépenser et de sortir de notre routine. Participez à l'action #jesuisenpause et faites connaître votre pause de la journée, qu'elle soit au travail, à la maison, dans l'espace ou dans un bourbier, à la ville ou à la campagne, au cinéma ou au musée, à pieds ou en vélo...

« Dans notre société de performance où on doit toujours être au sommet de sa forme, où on ne parle plus du plaisir de marcher, mais plutôt du nombre

de kilomètres que l'on court, où lorsqu'on pose la question « comment vas-tu? », on s'entend répondre « ça va trop vite », il nous faut désormais prévoir un temps d'arrêt pour reconnaître ses forces, ses besoins, ses limites, et définir ce qui est important à ses yeux. » déclare Nathalie Dumais, directrice de l'ACSMBF. L'ACSMBF souhaite que toutes les personnes du Bas-St-Laurent profitent de la campagne 2015-2016 pour y donner une place dans leur quotidien.

L'ACSMBF en collaboration avec son réseau québécois produit plusieurs outils pour promouvoir la pause : brochure pour adultes, dépliant pour retraités, pliant pour ados, dépliant pour gestionnaires, affiche, aimant et autocollant. Découvrez-les! « Prenez une pause, dégagez votre esprit ».

Cette année, l'ACSMBF offre une conférence populaire gratuite sur « Survivre aux ruptures » par la psychologue Karène Larocque à l'Auberge de la Pointe le lundi 4 mai à 19 h. Inscription au préalable au 1 877 808-0512.



**Aide et hébergement court terme**

**418 867-8580**

7927E-17-15

## Tondeuses autoportées articulées



**Manœuvrabilité et traction exceptionnelles pour des résultats parfaits.**



**Manœuvrabilité exceptionnelle**

La conception unique de notre système de direction articulée confère aux roues arrière une grande liberté de mouvement sous la machine. Résultat : une manœuvrabilité exceptionnelle et un fonctionnement intuitif.

R 322T AWD



R 220T



Fonctionnement simple et intuitif

Moteurs puissants Endurance fournissant des années d'utilisation sans souci

La traction intégrale assure une traction inégalee dans les collines, sur le gazon mouillé ou ailleurs (R 322T AWD seulement)

Le plateau de coupe à installation frontale permet d'accéder facilement aux recoins, à l'espace sous les buissons, etc.

À partir de **2 999\$\***

Financement à **0%\*** sur 36 mois



\*Voir détails chez

**VENTE ET SERVICE**

196, chemin Haut de la Rivière Saint-Pacôme  
**418 852-2922**



[www.techminimecanique.com](http://www.techminimecanique.com)

4088P-17-15

**Association canadienne pour la santé mentale**  
Filiale du Bas-du-Fleuve inc.

**315, rue Rouleau  
Rimouski, G5L 5V5**

**418 723-6416**

**PROGRAMME MIEUX-VIVRE**

Que vous soyez une organisation ou un club social et que vous souhaitez offrir une rencontre de sensibilisation sur la bonne santé psychologique, nous sommes là pour vous! Une programmation diversifiée et gratuite sur l'estime de soi, le stress, les relations interpersonnelles et bien d'autres.

Pour plus d'informations, Pamela Bérubé Jean, intervenante en promotion/prévention au 1 877 808-0512 ext. 103 ou au [promotion@acsmbf.com](mailto:promotion@acsmbf.com).



Leader en rembourrage et finition de bois, **Groupe Gibo Inc.** est situé à Saint-Pascal de Kamouraska. Nous sommes à la recherche de :

## PEINTRE

### Sommaire de la fonction

Le titulaire du poste travaille au département du bois plus précisément à la peinture.

### Principales tâches

- Appliquer les différents produits tels que la laque, la teinture et le vernis;
- Emballer les produits finis;
- Nettoyer les équipements de peinture;
- Faire l'entretien général de son poste de travail;
- Respecter les consignes de sécurité en tout temps;
- Effectuer toutes autres tâches connexes à la demande de son supérieur immédiat ou de son chef d'équipe.

### Exigences

- Formation de peintre ou expérience pertinente (un atout) ;
- Expérience en milieu manufacturier (un atout).

### Profil du titulaire

- Minutieux;
- Rapide;
- Responsable et autonome;
- Capacité à travailler en équipe;
- Bonne dextérité manuelle.

### Conditions de travail

- Salaire : selon l'expérience de 13,13\$ à 15,45\$ de l'heure (prime de soir avantageuse);
- Statut d'emploi : possibilité de jour ou de soir;
- Temps plein à 40 heures par semaine.

Si cette opportunité vous intéresse, veuillez faire parvenir votre curriculum vitae, en mentionnant le titre du poste, au **Service des ressources humaines, Les Industries Amisco Ltée, 33, 5<sup>e</sup> Rue, L'Islet (Québec) G0R 2C0**. Télécopieur : 418 247-7896. Courriel : [ress.hum@amisco.com](mailto:ress.hum@amisco.com).

Nous souscrivons au principe de l'équité en matière d'emploi. Nous remercions toutes les personnes qui auront postulé; toutefois seules celles sélectionnées seront contactées.

2008P-17-15

## REPRÉSENTANT(E)



La division Machinerie répond aux besoins de ceux qui recherchent des équipements de marques renommées en offrant un **service professionnel et personnalisé**.

### LE POUVOIR D'AGIR ET DE S'ENRICHIR ENSEMBLE

Entreprise coopérative de **7 000 membres**

Plus de **600 employés**

**5 divisions** : Agriculture Machinerie, Rénovation, Transport et Énergie.

Chiffre d'affaires de **plus de 250 millions de dollars**.

Rejoignez-vous à notre équipe! Nos valeurs : éthique, responsabilisation, esprit d'équipe, souci de la performance, respect.

**Groupe coopératif Dynaco - Service des ressources humaines**  
205, avenue Industrielle, bureau 200  
La Pocatière (Québec) G0R 1Z0  
F - 418 856-5829  
[ressources.humaines@dynaco.coop](mailto:ressources.humaines@dynaco.coop)

## CENTRE DE MACHINERIE RIVIÈRE-DU-LOUP

Sous la responsabilité du directeur des ventes des centres de machinerie, la personne titulaire du poste effectue des activités reliées à la promotion et à la vente de machinerie New Holland ainsi que plusieurs produits complémentaires, dans le territoire desservi par l'établissement. Elle offre un service après-vente hors pair et fait le suivi auprès de la clientèle.

Vous êtes la personne recherchée si vous avez de 1 à 3 ans d'expérience pertinente à l'emploi ainsi qu'une bonne connaissance du milieu agricole.

Si vous désirez joindre les rangs d'une organisation d'avenir offrant des défis intéressants, un milieu de travail stimulant et une rémunération concurrentielle, faites-nous parvenir votre curriculum vitae **au plus tard le 9 mai 2015**.

0031P-17-15

[www.dynaco.coop](http://www.dynaco.coop)

### PAYABLES AVANT LA PARUTION

Porté à votre compte VISA (frais de 0,75 \$)

En argent ou par chèque à l'ordre du Journal Le Placoteux

### TARIFICATION

#### LES TAXES SONT INCLUSES DANS LES PRIX

1 <sup>re</sup> parution (20 mots)...	8,00\$	Avis de décès	
Répétition.....	7,00\$		65,00\$
1 <sup>re</sup> parution encadrée.....	13,00\$	Remerciements de sympathie	
Répétition.....	12,00\$	Messe anniversaire	
Mots additionnels.....	0,25\$		50,00\$
Prière (max. 20 mots)...	8,00\$	Retour de photo.....	1,00\$
Prière longue.....	15,00\$		
Prière avec image.....	20,00\$		

### HEURE DE TOMBÉE : VENDREDI 17 H

Par téléphone - Saint-Pascal : 418 492-2706, poste 101  
Montmagny : 418 241-2146, poste 201  
Sans frais : 1 855 492-2706 - Téléc. : 1 855 492 9706  
Par courriel : [petitesannonces@leplacoteux.com](mailto:petitesannonces@leplacoteux.com)

Par la poste ou à nos bureaux :  
491, av. D'Anjou, Saint-Pascal (Québec) G0L 3Y0  
24, avenue Saint-Magloire, Montmagny (Québec) G5V 2W5  
Point de service à La Pocatière: Singer PFAFF, 502B, 4<sup>e</sup> Av.

### PROMOTION

**18,50\$ /3 sem.\* TAXES INCLUSES**

\*3 semaines consécutives, annonces identiques de 20 mots et moins

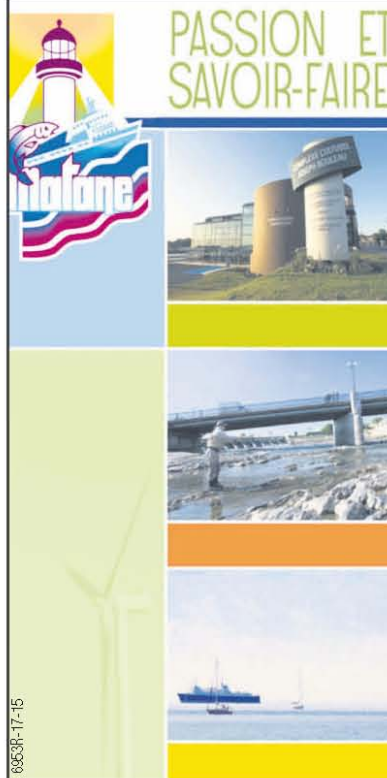

PASSION ET SAVOIR-FAIRE

## Offre d'emploi

### Directeur général

La Ville de Matane est à la recherche d'un gestionnaire expérimenté et rassembleur pour combler le poste de directeur général au sein d'une équipe jeune et dynamique.

En pleine croissance, Matane est de plus en plus attractive, notamment pour la nouvelle génération, en raison de ses nombreuses activités culturelles et récréatives.

Prêt à relever le défi?

RENDEZ-VOUS AU

[www.ville.matane.qc.ca/vie-municipale/carriere.html](http://www.ville.matane.qc.ca/vie-municipale/carriere.html)

6204677



Fonderie Poitras Ltée est une entreprise manufacturière de pièces destinées au marché automobile. L'entreprise exporte ses produits aux États-Unis, en Amérique du Sud et en Asie. Signe de sa notoriété, Fonderie Poitras fabrique des pièces pour plus des deux tiers de tous les véhicules Ford vendus au monde.

L'entreprise est présentement à la recherche d'un :

### ÉLECTROMÉCANICIEN QUART DE NUIT

Rejoignez une entreprise en pleine croissance, qui offre des conditions avantageuses.

Postulez dès maintenant et faites partie de notre équipe...

- Effectuer l'entretien préventif sur les équipements électriques, hydrauliques et mécaniques;
- S'assurer de l'entretien et du fonctionnement des systèmes automatisés;
- Diagnostiquer les correctifs à apporter et les effectuer de façon conforme selon les normes de sécurité établies dans l'entreprise;
- Effectuer les contrôles de qualité requis.

#### Qualifications recherchées :

- Maîtriser les automates programmables;
- Programmation et instrumentation;
- Capacité à utiliser un ordinateur et à travailler avec des équipements électriques, hydrauliques, pneumatiques et mécaniques;

#### Exigences requises :

- Technique en électronique et instrumentation (D.E.C.) ou un diplôme d'études professionnelles (D.E.P.) dans une discipline pertinente;
- Formation de base en électricité.

Veuillez faire parvenir votre CV avant le 4 mai 2015 à :

Fonderie Poitras Ltée  
168, boulevard Nilus-Leclerc, L'Islet (Québec) G0R 2C0  
Télécopieur : 418 248-1395 ou à [recrutement@lecare.ca](mailto:recrutement@lecare.ca)  
[www.fonderiepoitras.com](http://www.fonderiepoitras.com)

7428J-17-15



## ANIMAUX

Niche Petmate, pour moyen à gros chien. Se sépare en 2 sections pour nettoyage. En très bonne condition. 36" x 28" x 28". (inf)  
--- 418 492-6720 après 17h

## ARGENT À PRÊTER

CREDIT700.CA. Prêt de 700\$. Aucune enquête de crédit. 1 855 527-4368. Appliquez en ligne. www.credit700.ca. (20/05)

## ASTROLOGIE

Attention: MediumQuebec, le service de voyance #1 au Québec, change de numéros, les meilleurs voyants (es) du Québec vous attendent maintenant au 1 800 332-1036. Depuis votre cellulaire, faites le # (carré) 3993. Pour les voir et mieux les connaître : www.MediumQuebec.com. (13/05)

Aurélia, médium pure, ne pose strictement aucune question, réponses et dates précises. Porté à votre compte 514 800-0337 (5\$ les 5 premières minutes, Visa/Mastercard) ou 514 764-7750 (2.99\$/min.). (06/05)

Anita Sorel, 40 ans d'expérience de la voyance, des réponses à vos questions les plus intimes en toute discrétion. 514 764-7754. Porté à votre compte (2.99\$/min.). (06/05)

## CHALET À VENDRE

Saint-Onésime. Chalet à vendre, près de La Pocatière. Voir détails sur Kijiji #1060720465. (13/05)

## CHAMBRES À LOUER

La Pocatière. Chambre refaite à neuf, près des services, ménage de l'espace commun fait chaque semaine. Buanderie, câble, téléphone, Internet gratuits. Personne tranquille. (inf)  
--- 418 860-8333 Jean-Denis  
--- 418 868-3136 Martin

## COMMERCES À VENDRE

Garage de mécanique automobile et équipement, fond de commerce, opérationnel dès le premier jour. (13/05)  
--- 418 598-9522  
--- 418 234-0057 cellulaire

## LOGEMENTS À LOUER

Saint-Pacôme. 4 1/2, non chauffé, non éclairé, au cœur du village, libre au 1er juillet. Quelques logements de disponibles prix entre 365\$ et 510\$. (06/05)  
--- 418-860-8333 Jean-Denis  
--- 418-868-3136 Martin

Saint-Pacôme. Grand 4 1/2, propre, tranquille, non chauffé, non éclairé, entrée laveuse/sécheuse, locker, pas d'animaux. 400\$/mois. LesPac: 31574287. David. (06/05)--- 418 551-7663

Saint-Pacôme. Très beau 4 1/2, non chauffé, non meublé, entrée laveuse/sécheuse. Endroit tranquille, grand terrain. Pas d'animaux. Libre immédiatement. (06/05)  
--- 418 852-2172

Saint-Pacôme. 4 1/2, chauffé, éclairé, non meublé. 510\$/mois. Libre 1er juillet. (13/05)  
--- 418 852-2275

Saint-Pacôme. Libres immédiatement: 3 1/2, 4 1/2, 5 1/2, à prix abordables. Animaux acceptés. Au cœur du village. Possibilité semi meublés. Stationnement déneigé. --- 418 241-6575

Saint-Pacôme. Grand 6 1/2 sur 2 étages, centre du village, avec foyer, cachet exceptionnel, secteur

tranquille, non chauffé, remise, 560\$/mois. Libre 1er juin. (inf)  
--- 418 852-1631

Saint-Pacôme. Beau grand 4 1/2, bien situé, plancher de bois, fenestration et céramique neuves,

beaucoup de rangement. Non chauffé, non éclairé, 410\$/mois. (29/04)  
--- 418 315-0595

## OFFRES D'EMPLOI



### MANOIR LA FONTAINE

PAVILLON DU DOMAINE  
PAVILLON DU HAVRE  
PAVILLON DES CÈDRES

Nous recherchons une personne passionnée qui désire travailler dans une équipe dynamique. Fiable, vous faites preuve de créativité dans votre travail quotidien, joignez-vous à nous!

## INFIRMIER(ÈRE) AUXILIAIRE

- Diplôme en soins infirmiers auxiliaires
- Membre en règle de l'OIIAQ

## PRÉPOSÉ(E) AUX RÉSIDENTS

- Vous avez votre attestation de PAB, votre carte de RCR/secourisme et PDSB à jour?

Vous avez de l'expérience dans une résidence de personnes âgées?

Envoyez votre cv à [vgagnon@residencesazur.com](mailto:vgagnon@residencesazur.com) ou par télécopieur au 418 867-2230

[www.residencesazur.com](http://www.residencesazur.com)

## Jacques Bérubé Service

Réparation d'appareils ménagers tels: Inglis, Whirlpool, Admiral, Kelvinator, Frigidaire, White Westinghouse, Kenmore, Kitchen-aid, Modern-maid, Maytag, Woods, Amana, Dacor, G.E., Hotpoint, McClary, Mottat, General Freezer.

Vente de pièces de toutes marques. Territoire Kamouraska/L'Islet/Saint-Pamphile

176, Haut de la Rivière, Rivière-Ouelle

Tél. : **418 852-2190**

## OFFRE D'EMPLOI

Vu l'augmentation de notre volume de vente



Tech Mini-mécanique, concessionnaire

**YAMAHA** et **Kawasaki**

est à la recherche d'un(e)

## TECHNICIEN(NE) D'ATELIER à temps plein

### Qualifications :

- D.E.P. en mécanique ou expérience équivalente
- Capacité de diagnostiquer et solutionner le ou les problèmes
- Autonome, débrouillard, propre
- Posséder ses outils
- Connaissance de l'informatique
- Aptitudes à travailler en équipe

Salaires à discuter

Si ce poste vous intéresse, envoyez votre C.V. par courriel à [mecaniquet@videotron.ca](mailto:mecaniquet@videotron.ca) ou par la poste :

196, ch. Haut de la Rivière Saint-Pacôme (Québec) G0L 3X0

[www.techminimecanique.com](http://www.techminimecanique.com)

**SAMUEL LEBRUN**  
ENTREPRENEUR SPÉCIALISÉ

Téléphone : 418 860-5252  
RBQ : 5660-7252-01  
Courriel : [info@samuellebrun.ca](mailto:info@samuellebrun.ca)  
Site Internet : [samuellebrun.ca](http://samuellebrun.ca)

PEINTURE INTÉRIEURE  
PEINTURE EXTÉRIEURE  
PEINTURE PISTOLET  
PLÂTRE  
TAPISSERIE  
NACELLE  
BROYEUR  
ENTRETIEN  
NETTOYAGE

## NOUVEAU PROPRIÉTAIRE

### APPARTEMENTS À LOUER

À Saint-Pascal  
2 1/2 - 3 1/2 - 4 1/2 - 5 1/2  
meublés ou non.  
Pas d'animaux.  
Dans différents secteurs de la ville.  
À partir de 350\$/mois  
Demandez Samuel Lebrun  
418 492-1134 ou 418 860-5252

## Nous embauchons

Votre Provigo Alimentation Louis Grenier Inc. recherche actuellement un(e)

## GÉRANT(E) DÉPARTEMENT DE LA BOULANGERIE

Minimum 2 ans d'expérience  
Poste régulier

Salaires compétitifs et avantages sociaux

**Veillez contacter Louis Grenier au 418 492-1034**

ou envoyer votre C.V. par courriel à [alimentationlg@bellnet.ca](mailto:alimentationlg@bellnet.ca)

UNE CARRIÈRE VOUS ATTEND!



Saint-Pascal

Nous souscrivons au principe d'équité en matière d'emploi.



Leader nord-américain dans la conception et la fabrication de meubles de métal destinés aux marchés résidentiel et commercial. Située à L'Islet et fondée en 1954, nous fabriquons des produits de haute qualité, personnalisables et au design novateur. Nous sommes à la recherche d'un :

## PROGRAMMEUR ANALYSTE

### Sommaire de la fonction

Relevant du Gérant informatique, le titulaire du poste analyse les demandes des différents usagers et procède à la programmation de ces dernières. Il participe à la mise à jour du système informatique. Il effectue l'analyse, la programmation, le paramétrage et les tests de même que les différentes étapes de vérification avant la mise en fonction.

### Principales tâches

- Programmer divers rapports et applications tel que requis par les utilisateurs
- Former les utilisateurs quant à l'utilisation du système
- Collaborer à divers projets d'amélioration continue
- Paramétrer les nouveaux postes de travail
- Tester les programmes dans la nouvelles version de SQL et les corriger si nécessaire
- Travailler de près avec les opérations manufacturières afin de bien comprendre les enjeux
- Effectuer toutes autres tâches connexes à l'emploi

### Exigences

- Avoir un DEC en informatique ou formation équivalente
- Posséder 2 à 3 années d'expérience dans le domaine manufacturier
- Bonne connaissance de la base de données SQL
- Connaître les langages VB6, VB.Net, SQL (C, C++, C#, un atout)
- Avoir des connaissances générales en systèmes réseaux (Microsoft Office, Windows, TCP/IP)
- Capacité de lire en anglais

### Qualités personnelles

- Capacité à diagnostiquer des problèmes complexes et à trouver rapidement des solutions
- Capacité à travailler en équipe
- Bon esprit d'analyse
- Bonne gestion des priorités
- Maturité, autonomie et esprit d'équipe

Si cette opportunité vous intéresse, veuillez faire parvenir votre curriculum vitae en mentionnant le titre du poste, au Service des ressources humaines, Les Industries Amisco Ltée, 33, 5<sup>e</sup> Rue, L'Islet (Québec) G0R 2C0. Télécopieur : 418 247-7896. Courriel : [ress.hum@amisco.com](mailto:ress.hum@amisco.com).

Nous souscrivons au principe de l'équité en matière d'emploi. Nous remercions toutes les personnes qui auront postulé; toutefois seules celles sélectionnées seront contactées.

## OFFRES D'EMPLOI POUR ÉTUDIANTS

### Poste 1 : CHARGÉ(E) DE PROJET (ateliers multimédias et arts de la scène)

Sous la responsabilité de la direction, les tâches consisteront à :

- Planifier les ateliers en arts de la scène et en multimédias
- Participer à la recherche de clientèles
- Accueillir les groupes et animer les ateliers en collaboration avec divers spécialistes (scénarisation, scénographie, son, éclairage, effets spéciaux, caméra, montage...)
- Gérer les pratiques, les tournages et l'utilisation des équipements
- Faire la post-production des réalisations

Profil recherché :

- Étudiant(e) au collégial (temps plein) dans une discipline reliée à l'emploi
- Organisé(e), autonome, dynamique, à l'aise avec le public

Salaires : 13.72\$ / heure Horaire : 35 h / semaine (jour/soir/fin de semaine)

Entrée en fonction : le 15 juin 2015 (emploi de 9 semaines) Lieu : Saint-Jean-Port-Joli

Date limite de réception des candidatures : le 8 mai 2015 à 16 h

### Poste 2 : ANIMATEUR OU ANIMATRICE DE CAMPS SPÉCIALISÉS

Sous la responsabilité de la direction, les tâches consisteront à :

- Assurer le bien-être et la sécurité des jeunes
- Assister la/le chargé(e) de projet dans la planification des ateliers en arts de la scène et en multimédias
- Animer les ateliers en collaboration avec le/la chargée de projet et/ou les spécialistes (scénarisation, scénographie, son, éclairage, effets spéciaux, caméra, montage)
- Vérifier, préparer et ranger le matériel
- Assister à la post-production de certaines réalisations
- Accueillir les visiteurs de la salle d'exposition et du ciné-club (billetterie et bar)

Profil recherché :

- Étudiant(e) à temps plein (retour aux études prévu)
- Organisé(e), autonome, dynamique, à l'aise avec le public

Salaires : 12\$ / heure Horaire : 30 h / semaine (jour/soir/fin de semaine)

Entrée en fonction : le 27 juin 2015 (emploi de 6 semaines) Lieu : Saint-Jean-Port-Joli

Date limite de réception des candidatures : le 15 mai 2015 à 16 h

Les personnes intéressées sont invitées à faire parvenir leur curriculum vitae ainsi qu'une lettre d'intention à l'adresse courriel suivante : [info@centresgo.com](mailto:info@centresgo.com)

Le Centre GO communiquera seulement avec les candidats(es) retenus(es) pour une entrevue. Pour plus d'informations, visitez notre site internet au [www.centresgo.com](http://www.centresgo.com)



## OFFRES D'EMPLOI ÉTUDIANT ÉTÉ 2015

MUNICIPALITÉ DE SAINT-JOSEPH-DE-KAMOURASKA

### MONITRICE/MONITEUR POUR LE TERRAIN DE JEUX

Tâches :

- Animer un groupe de jeunes et assurer le bon fonctionnement du terrain de jeux
- Planifier, organiser et faire une programmation pour réaliser des activités
- Encadrer le groupe, assurer le respect des règles et la sécurité des enfants
- Organiser et budgéter les sorties
- Informé et établir de bons contacts avec les parents pour favoriser leur collaboration

Critères de sélection :

- Être étudiant(e) à temps plein et de retour aux études à l'automne
- Être disponible à l'emploi du 29 juin au 14 août
- Être âgé(e) de 16 ans et plus
- Être responsable, dynamique et à l'aise avec les enfants
- Être disponible pour suivre une formation d'animation
- Posséder une formation en secourisme (un atout)

Conditions de travail :

- 30 à 35 heures par semaine
- Salaires minimum
- Formation offerte gratuitement

Tu aimes t'occuper des enfants. Tu as du leadership et de la créativité. Tu veux vivre une expérience d'emploi enrichissante. Poses ta candidature, l'animation du terrain de jeux est peut-être pour toi!

### AIDE MONITRICE/AIDE MONITEUR (sur appel)

Tâches :

- Aider à la monitrice ou au moniteur du terrain de jeux, occasionnellement
- Remplacer la monitrice ou le moniteur, occasionnellement
- Accompagner la monitrice ou le moniteur dans les sorties

Information pour postuler

Envoie ta candidature, par courrier (300A, rue Principale à Saint-Joseph-de-Kamouraska, G0L 3P0) ou par courriel ([stjosephkam@bellnet.ca](mailto:stjosephkam@bellnet.ca)) à la municipalité de Saint-Joseph-de-Kamouraska à l'attention de Mme Nathalie Blais avec la mention offre d'emploi – terrain de jeux.

Date limite : 7 mai à 16 h

Pour plus d'information :

Veillez communiquer avec Nathalie Blais, directrice générale au 418 493-2214 poste 3

Saint-Pascal. 4 1/2, demi sous-sol, non chauffé, non éclairé, près de tout, tranquille. 375\$/mois. (inf) 418 492-6905

Saint-Pascal. 767, rue St-Yves, grand duplex 5 1/2, non chauffé, non éclairé, tranquille, près des services, Libre 1er juillet. (13/05) 418 492-2789

Saint-Pascal, 270 Taché, grand 2 1/2, chauffé, éclairé, stationnement déneigé, non meublé, entrées laveuse/sècheuse, cabanon, balcon, récemment rénové, bien situé, tranquille, 440\$/mois. Un libre le premier juin, l'autre le premier juillet. (inf) 418 498-3088 418 894-1217

Saint-Pascal. 4 1/2 près des services, entrée laveuse/sècheuse, déneigé, non chauffé, non éclairé. Possibilité de meubles. (inf) 418 894-8709 ou 418 492-3356

Saint-Pascal. Grand 4 1/2, près de tous les services et 1 1/2, libres immédiatement. Gilles. (inf) 418 492-3039

Saint-Pascal. 3 1/2, situé au 672 Langlais, meublé, chauffé, éclairé, pas d'animaux, non-fumeurs, libre immédiatement et 2 1/2, libre le 1er juillet. (inf) 418 492-3586 581 337-1097

Saint-Pascal. 2 logements 5 1/2, 1er et 2è étage, non chauffés, non éclairés, 470\$/mois. Libres 1er juillet. Maison à louer à Mont-Carmel, 470\$/mois. Libre immédiatement. (inf) 418 498-3597

Saint-Philippe-de-Néri. 4 1/2, situé au 14, Chamberland, demi sous-sol. Libre 1er juillet. (29/04) 418 498-2770

Saint-Philippe-de-Néri. Très grand loft, 3è étage, centre du village. (29/04) 418 498-2547

Saint-Roch-des-Aulnaies. Grand 4 1/2, au 228 de la Seigneurie, non chauffé, non éclairé. Grand solarium, abri d'auto, locker, déneigement. Pas d'animaux. 510\$/mois. (13/05) 418 856-5564

### LOGEMENTS À LOUER

Vérifiez nos disponibilités :  
2 1/2, 3 1/2, 4 1/2 et 5 1/2 pièces, chauffés, éclairés  
Situés du 901 au 911, 12e Avenue, La Pocatière

**LES LOGEMENTS CÔTE-SUD INC.**  
Marco Gingras, concierge : 418 856-6715  
Réal Delagrave, Montmagny : 418 248-7141  
Sans frais : 1 877 248-7141

### OFFRE D'EMPLOI

#### Recherche PASSIONNÉ(E) D'HORTICULTURE pour l'entretien du jardin

**Le 4 fleuri**  
Au 4<sup>e</sup> rang Est (Côté Nord)  
418 492-2499

### OFFRE D'EMPLOI

#### QUARTIER-JEUNESSE 1995

Maison des Jeunes de Saint-Pascal est à la recherche D'UN(E) ANIMATEUR(TRICE) PROGRAMME PLACEMENT CARRIÈRE ÉTÉ 2015

Quartier-Jeunesse 1995 est à la recherche d'un(e) animateur(trice) à titre indicatif. Il s'agit d'un emploi à temps plein d'une période de 11 semaines.

**NATURE DE LA TACHE :**  
Sous l'autorité du coordonnateur, l'animateur(trice) doit favoriser chez les jeunes le développement de leur autonomie, leur prise en charge individuelle et collective tout en tenant compte de leurs capacités, leurs aspirations et leurs besoins.

- EXIGENCES**
- Détenir ou être en voie d'obtenir un diplôme d'études collégiales ou universitaires en sciences humaines ou sociales;
  - Formation ou expérience en animation auprès des jeunes de 12 à 17 ans serait un atout;
  - Être disposé(e) à travailler le soir et les fins de semaine;
  - Résider, de préférence, sur le territoire de Saint-Pascal ou des environs;
  - Être disponible pour le 15 juin 2015;
  - Retourner aux études en septembre 2015.

**CONDITIONS :**  
• Salaire : 12,50 \$/heure

Toutes les personnes intéressées devront faire parvenir leur curriculum vitae **au plus tard le 1<sup>er</sup> mai 2015, à 17 h, à :**

**POSTE D'ANIMATEUR(TRICE) CARRIÈRE ÉTÉ 2015**  
**QUARTIER-JEUNESSE 1995**  
**580-B RUE CÔTÉ**  
**VILLE DE SAINT-PASCAL (QUÉBEC)**  
**GOL 3Y0**

Pour informations, Cathy Leclerc :  
418 492-9002 (bureau)  
418 492-9002 (télécopieur)  
Courriel : [mdjstpascal@globetrotter.net](mailto:mdjstpascal@globetrotter.net)

Cet emploi est conditionnel à l'obtention de subvention d'un programme fédéral. Veuillez prendre note que seuls les candidats(es) sélectionnés(es) seront avisés(es) pour une éventuelle entrevue.

### DÉMÉNAGEMENT

courte et longue distance  
**Transports spéciaux Canada/U.S.A.**  
**ENTREPOSAGE DOMESTIQUE ET COMMERCIAL**  
Plusieurs grandeurs disponibles  
Pour information : Gilles  
Messagerie ALF  
1465, route 230 Est, Sainte-Anne-de-la-Pocatière  
418 894-3406

### Bellema s.e.c.

**Vous cherchez un logement ou un local commercial?**  
Très beaux logements situés au centre-ville de La Pocatière ou sur la rue du Verger  
Logements chauffés, éclairés et meublés selon vos besoins.

**DISPONIBILITÉS :**  
Libres immédiatement : 3 1/2 et 4 1/2  
Libres 1<sup>er</sup> juillet : 1 1/2, 3 1/2, 4 1/2 et 5 1/2  
Local commercial sur la 4<sup>e</sup> Avenue

**VOUS CHERCHEZ UN TERRAIN?**  
Terrains à vendre au centre-ville de La Pocatière, avec services, situés au sud de la rivière St-Jean, secteur rue du Cheminot et de la Vigie

**Bellema sec.**  
418 856-2566 (jour)  
418 498-4250 (soir) Jean-Guy Desjardins  
418 598-7765 (soir) Mario Deguire  
708, 4<sup>e</sup> Avenue, bur. 202, La Pocatière

### Le Manoir Alexandre

Résidence certifiée

Chambres disponibles pour aînés. Tous les services sont inclus (repas, collations, aide au bain, lessive, soins invasifs, hygiène personnel, activités, câble Vidéotron). Siège d'escalier. Chambres disponibles et abordables. Milieu calme et sécuritaire. Ambiance chaleureuse et services personnalisés.

Appelez Nicole pour plus d'informations  
**418 495-3030**

### OFFRE D'EMPLOI

#### Recherche GARDIENNE pour personnes âgées autonomes, tous les soirs de 18 h à 21 h, ainsi que les fins de semaine.

**418 492-2499**

Saint-Roch-des-Aulnaies. 4 1/2, non meublé. Endroit tranquille. Libre le 1er juillet. (06/05)  
----- 418 354-2880

La Pocatière. 3 1/2 et 4 1/2, chauffés, éclairés, près des services, pas d'animaux. 503\$ à 512\$/mois. Libres 1er juillet. (29/04)  
418 856-4327 Marie-France  
----- 418 868-3136 Martin

La Pocatière. Jumelé, 5 1/2, rénové, non chauffé, non éclairé, abri d'auto. 540\$/mois. Libre 1er juillet. (06/05)  
----- 418 856-4785

La Pocatière. 5 1/2, rue du Verger, non chauffé, non éclairé, 1 stationnement.

Près de Bombardier, voisin du Centre Commercial. 570\$/mois. Libre 1er juillet. www.girescom.com. (inf)  
----- 418 856-6154

La Pocatière. 4 1/2 et 5 1/2, libres le 1er juillet. Situés sur la 12e avenue Dallaire. Entrée l a v e u s e / s é c h e u s e , stationnement déneigé, espace de rangement, service de conciergerie. (06/05)  
----- 418-856-6715  
ou sans frais 1 877 248-7141

La Pocatière. Grand 2 1/2, chauffé, éclairé, semi-meublé, accès laveuse/sècheuse. Libre 1er juillet. (06/05)  
----- 418 856-1586

La Pocatière. 4 1/2, situé au 1088, 5e avenue, 5 minutes du Cégep, récemment rénové, non meublé, non chauffé, non éclairé, entrée laveuse/sècheuse, déneigé, possibilité de rangement. Pas d'animaux. Non-fumeurs. 512\$/mois. (06/05)  
----- 418 856-2788

La Pocatière. Grand 3 1/2, non chauffé, non éclairé. Libre 1er juillet. (06/05)  
----- 418 856-9823

La Pocatière. 4 1/2, haut de maison, non chauffé, non éclairé, rangement extérieur. Libre le 1er mai. (06/05)  
----- 418 856-1839

La Pocatière. Grand 6 1/2, situé au 607, 4e avenue,

non chauffé, non éclairé, 700\$/mois. Libre 1er juillet. (29/04)  
----- 418 856-3113

La Pocatière. 3 1/2 et 4 1/2, rénovés. Semi-meublés, chauffés et éclairés, 1 stationnement, près de tous les services. 4e Avenue. Non-fumeurs. (06/05)  
----- 418 856-1221 jour  
----- 418 354-2196 soir  
----- et fin de semaine

La Pocatière. Grand 3 1/2 sur 2 étages, tranquille, situé au centre ville près des services, déneigé, non chauffé, non éclairé, entrée laveuse/sècheuse, possibilité de meubles, pas de chien. (inf)  
----- 418 894-8709  
----- ou 418 492-3356

## OFFRES D'EMPLOI

### La SEIGNEURIE des Aulnaies

La Corporation touristique de la Seigneurie des Aulnaies a pour mission de préserver et de mettre en valeur le domaine seigneurial de Saint-Roch-des-Aulnaies, véritable centre d'interprétation du régime seigneurial en Nouvelle-France. Le site accueille plusieurs milliers de visiteurs chaque été entre la Fête des Patriotes et l'Action de Grâce en provenance de toutes les régions du Québec et de l'étranger. La Seigneurie des Aulnaies regroupe un manoir victorien, un moulin banal encore en activité, une boulangerie-terrasse, une boutique muséale et une vingtaine d'acres de boisés et de jardins ancestraux. Pour information : [www.laseigneuriedesaulnaies.qc.ca](http://www.laseigneuriedesaulnaies.qc.ca)

### CONCEPTEUR-ANIMATEUR / CONCEPTRICE-ANIMATRICE D'ATELIERS PATRIMONIAUX

La Seigneurie des Aulnaies souhaite développer des activités d'animations en lien avec sa mission de centre d'interprétation de la vie seigneuriale en Nouvelle-France. La personne sélectionnée devra :

- Collecter des savoir-faire d'antan auprès de ressources archivistiques, d'ouvrages historiques et de partenaires communautaires et cibler les éléments les plus pertinents pour l'élaboration d'ateliers-animations.
- Planifier les besoins en matériel d'animation et les développer.
- Préparer les descriptifs et les outils promotionnels.
- Effectuer des animations-tests, procéder à l'évaluation avec les participants et bonifier son projet.
- Préparer des fiches d'animation destinées aux futurs animateurs selon les clientèles.

#### Profil recherché

Formation collégiale ou universitaire en animation et recherches culturelles, en muséologie, en médiation culturelle, en histoire et patrimoine, en loisirs, en développement culturel ou tout autre domaine connexe pertinent. Le candidat ou la candidate doit être âgé entre 15 et 30 ans et être aux études à temps plein.

- Intérêt pour le patrimoine seigneurial, l'histoire de la Nouvelle-France, la culture et l'interprétation.
- Souci du détail, rigueur, implication et initiative.
- Facilité à travailler en équipe et pour la qualité du service avec la clientèle.
- Capacité de recherche, de synthèse et d'animation.

#### Conditions

Entrée en fonction : À préciser avec la personne sélectionnée - dès le 18 mai 2015 au plus tôt.  
Durée de l'emploi : 6 à 10 semaines  
Disponibilité : 35 heures par semaine  
Horaire : Flexible en semaine | Fin de semaine occasionnellement  
Rémunération : 13,25 \$ / heure

### OUVRIER HORTICOLE / OUVRIÈRE HORTICOLE

La Seigneurie des Aulnaies est à la recherche d'une personne souhaitant travailler dans les boisés et les jardins. La personne devra :

- Entretien des sentiers, les pelouses, les bosquets et les plates-bandes du domaine : tonte, désherbage, plantation, division, taille, émondage, débroussaillage, arrosage, etc.
- Soutenir l'amélioration de l'aménagement paysager sur le site : pose de pierres et de clôtures, balisage, remblayage, installation de mobilier extérieur, etc.
- Entretien des infrastructures extérieures liées aux jardins et aux boisés : ponceaux, arrosages automatiques, pergolas, gazebos, etc.
- Toute autre tâche connexe

#### Profil recherché

Connaissance et expérience en arboriculture, horticulture, en aménagement paysager ou en entretien extérieur. Capacité à utiliser et entretenir de la machinerie et des équipements liés à l'emploi : conduite de véhicule tout-terrain, remorques, tondeuse, scie, etc.

- Intérêt pour le patrimoine seigneurial, l'histoire de la Nouvelle-France, la culture et l'interprétation.
- Souci du détail, rigueur, implication et initiative.
- Facilité à travailler en équipe et à l'extérieur.
- Bonne capacité physique et endurance.

#### Conditions

Période d'emploi : Dès que possible jusqu'à l'Action de Grâce  
Disponibilité : 35 heures par semaine  
Horaire : Flexible en semaine | Fin de semaine occasionnellement  
Rémunération : 10,55 \$ - 12,00 \$ / heure, selon expérience

#### Pour postuler

Faire parvenir une lettre de motivation accompagnée d'un curriculum vitae à jour **au plus tard le 1<sup>er</sup> mai 2015** par courriel à [dg@laseigneuriedesaulnaies.qc.ca](mailto:dg@laseigneuriedesaulnaies.qc.ca). Seules les personnes retenues seront contactées.

**UN DÉMARREUR... UN ALTERNATEUR UNE BATTERIE et plus!**

- ✓ Service de vente et réparation d'alternateurs et démarreurs (neufs et réusinés)
- ✓ Vente et vérification de batteries de tous genres
- ✓ Vente et réparation de moteurs électriques, pompes et outillage
- ✓ Dépositaire de batteries « INTERSTATE »

**UN SEUL ENDROIT...**

**Alternateurs et Démarreurs Rema.** 418 856-6210  
151, Route 132, La Pocatière 1 800 530-6210

**À VENDRE**

**Pommes de terre**

rouges ou blanches, sac de 50 lb.

Mario Lavoie

Ferme Lavoisine, Saint-Denis

Rés. : **418 498-3307**

**OFFRE D'EMPLOI**

**DIRECTEUR(TRICE) ADJOINT(E) EN INSTALLATION**

CPE - BC « Les Services de garde La Farandole » à La Pocatière  
Poste de remplacement temporaire pour une période de 6 mois avec possibilité de prolongation.

**Sommaire descriptif :**  
Sous l'autorité de la direction générale, le(la) directeur(trice) adjoint(e) participe à la coordination générale des installations et voit au bon fonctionnement de celles-ci.

**Nombre d'heures de travail par semaine :**  
5 jours/semaine à raison de 7.5 heures par jour

**Qualifications requises :**  
Diplôme d'études collégiales en comptabilité ou techniques administratives et/ou certificat universitaire tel que sciences humaines ou en soutien pédagogique.

**Expérience :**  
1 à 2 années d'expérience

**Particularités :**

- Connaissance des différents logiciels de Microsoft Office.
- Sens de l'organisation et des priorités.
- Expérience en CPE (gestion des ressources humaines, comptabilité, pédagogie) serait un atout.

**Rémunération :**  
Selon l'échelle salariale du Ministère de la Famille

Les personnes intéressées sont priées de faire parvenir leur candidature **avant vendredi, le 8 mai 2015** par courriel à [cpe@farandole.ca](mailto:cpe@farandole.ca) ou par télécopieur au 418 856-1155.

*N.B. Nous communiquerons seulement avec les personnes sélectionnées pour une entrevue.*

**OFFRE D'EMPLOI**

**COMMIS-COMPTABLE**

CPE « Les Services de garde La Farandole » à La Pocatière  
Poste de remplacement temporaire (temps partiel)

**Sommaire descriptif :**  
Sous l'autorité de la direction générale, le commis-comptable effectue les divers travaux de soutien administratif reliés principalement à la comptabilité et au système de paie.

**Nombre d'heures de travail par semaine :**  
Minimum 3 jours/semaine à raison de 7 h par jour.

**Qualifications requises :**  
Diplôme d'études collégiales en administration ou toute autre formation pertinente.

**Expérience :**  
1 à 2 années d'expérience

**Particularités :**

- Connaissance des différents logiciels de Microsoft Office et de l'application de logiciels comptables. Connaissance du « Gestionnaire 2006 » serait un atout.
- Sens de l'organisation et des priorités.
- Autonomie, rigueur et souci du détail.

**Rémunération :**  
Selon l'échelle salariale du Ministère de la Famille

Les personnes intéressées sont priées de faire parvenir leur candidature **avant mercredi, le 8 mai 2015**, par courriel à [cpe@farandole.ca](mailto:cpe@farandole.ca) ou par télécopieur au 418 856-1155.

*N.B. Nous communiquerons seulement avec les personnes sélectionnées pour une entrevue.*

**MAISONS À LOUER**

Mont-Carmel. Maison à louer, 5 chambres, non

chauffée, non éclairée, grand terrain. 500\$/mois. (06/05) 418 300-0619

Saint-Pacôme. Maison à louer, 8 1/2, située centre du village, non chauffée, non éclairée, grand terrain. 625\$/mois. Libre 1er juillet. (29/04) 514 253-3039

**MAISONS À VENDRE**

Saint-Roch-des-Aulnaies. Maison ancestrale, située au 210 de la Seigneurie, 3 chambres, cuisine d'été, beau grand terrain,

garage, grange, vue au fleuve, 69 000\$. Libre immédiatement. (03/06) 418 446-2402

La Pocatière. 903, 14e avenue Gagné, maison à vendre directement du propriétaire. 5 chambres,

2 salles de bain complètes, sous-sol entièrement aménagé. Tout brique,

cabanon, garage, 2 potagers. 144 000\$ (06/05) 418 856-2103

**À LOUER**

Beau grand 4 1/2, style condo, sur le bord du lac St-Pierre, anciennement Auberge du Petit lac, Mont-Carmel.

Pour retraité ou 50 ans ou plus, endroit exceptionnel à voir, bientôt prêt 600\$/mois

Tél. : 418 498-5230 ou 418 868-5379

Demandez Alain ou Carole

**À Saint-Pascal :**  
**Maison à donner**  
Située au 470, avenue Patry. Doit être déménagée. Pour informations : **418 492-2712**

**STATISTIQUES DE LA SEMAINE** **LES QUILLES À SAINT-PASCAL**  
du 16 au 22 avril 2015  
N'oubliez pas notre **GRAND TIRAGE** le 30 mai 2015  
À GAGNER : 25 000\$, 7 500\$, 5 000\$, 2 500\$, 1 000\$  
www.kamouraskachrysler.com

CLASSEMENT GÉNÉRAL	POINTS	P.H.Q. DE LA SEMAINE	POINTS
1 : Alimentation L. Dubé (2)	275	1 : Marco Lizotte (4)	997
2 : Mallette (3)	244	Promutuel Assurance	997
3 : Le Roy du Déneigement (5)	226	2 : Robin Thériault (2)	941
4 : Transpro BSL St-Philippe (6)	222,5	Alimentation L. Dubé	941
5 : Excavation Yvan Pelletier (1)	203,5	P.H.S. DE LA SEMAINE	POINTS
6 : Promutuel Assurance (4)	194	1 : Marco Lizotte (4)	300
<b>PLUS HAUT DIFFÉRENCIEL D'ÉQUIPE</b>		Promutuel Assurance	300
PRÉSENTÉ PAR : <b>ASIA</b>		2 : Daniel Ouellet (2)	279
Transpro BSL St-Philippe (6)	215	Alimentation L. Dubé	279

**VENDREDI À 16 H : ÉBÉNISTERIE JEAN-GUY LÉVESQUE**

P.H.S.M. .... Kévin St-Onge	279
P.H.S.M. .... Cédric Mercure	192
P.H.T.M. .... Kévin St-Onge	758
P.H.T.M. .... Cédric Mercure	506

**VENDREDI À 19 H : TRANSPORT GABRIEL LEBRUN & FILS**

P.H.S.M. .... Alain Plourde	248
P.H.S.M. .... Bertrand Pelletier	224
P.H.T.M. .... Alain Plourde	612
P.H.T.M. .... Bertrand Pelletier	603

**LUNDI 13 H : CONSTRUCTION MARCEL CHAREST**

P.H.S.F. .... Yvonne Bérubé	171
P.H.S.F. .... Francine Bérubé	170
P.H.S.M. .... André Ouellet	175
P.H.S.M. .... Réal Beaulieu	172

**LUNDI 19 H : RESTO-BAR ROCKFORD**

P.H.S.F. .... Jennifer Caron	211
P.H.S.M. .... Alain Lavoie	237
P.H.T.F. .... Jennifer Caron	591
P.H.T.M. .... Alain Lavoie	658

**LUNDI À 21 H : Service Agro Mécanique Sill**

P.H.S.M. .... Donald Bernier	236
P.H.S.M. .... André Lepage	214
P.H.T.M. .... Robin Thériault	763
P.H.T.M. .... André Lepage	590

**MERCREDI 13 H : PROVIGO SAINT-PASCAL**

P.H.S.M. .... Jean-Yves Chouinard	210
P.H.T.F. .... Simonne Pelletier	529
P.H.T.M. .... Jean-Yves Chouinard	571
P.H.T.M. .... Jean-Guy Gallant	522

**MERCREDI 19 H : PNEUS FM**

P.H.S.M. .... Clément Dubé	252
P.H.T.F. .... Odette Talbot	529
P.H.T.M. .... Clément Dubé	661
P.H.T.M. .... Alain Roy	639

**Ligue Éclair Jeudi 19 h**  
*si vite, si bon!*

**provigo**  
Saint-Pascal  
Alimentation Louis Breakey Inc.  
581, avenue Patry  
Saint-Pascal (Québec) G0L 3Y0  
Tél. : 418 482-1034

Ouvert de 7 h à 21 h tous les jours  
Service de livraison à domicile

**CLASSEMENT GÉNÉRAL EN SÉRIES :**

4 : Entreprise Doris Pelletier	215,5
1 : Toyota Rivière-du-Loup	185
7 : Distribution Marco Lizotte	172
8 : Hôtel Victoria	155,5
6 : Taxi du Moulin St-Pacôme	135,5
5 : Tabagie Lunik	135
3 : Construction Dumais Pelletier	132,5
2 : Équipements Patrick Bérubé	129

**P.H.S. DE LA SEMAINE**

4 : Denis Pelletier...Entreprise Doris Pelletier	279
6 : Bertin Plourde...Taxi du Moulin	279
1 : Richard Roussel...Toyota Rivière-du-Loup	259

**P.H.Q. DE LA SEMAINE**

1 : Richard Roussel...Toyota Rivière-du-Loup	939
7 : Marco Lizotte...Distribution Marco Lizotte	937
3 : J.-François Maurais...Const. Dumais Pelletier	929

**M. MOYENNES DE LA SAISON**

1 : Richard Roussel...Toyota Rivière-du-Loup	238,9
3 : J.-François Maurais...Const. Dumais Pelletier	229,5

**BÉTONNIÈRES DU GOLFE INC. vous présentent**  
**LES ÉTOILES DE LA SEMAINE**

**DANIEL OUELLET**  
PHS : 299

**MARCO LIZOTTE**  
Partie parfaite : 300

**PROMUTUEL ASSURANCE**

**À LOUER**  
4 1/2 et 5 1/2 non chauffés, non éclairés, endroit tranquille, près de tous les services.  
**418 856-5232**

**Avis public**

Régie des alcools, des courses et des jeux  
**AVIS DE DEMANDES RELATIVES À UN PERMIS OU À UNE LICENCE**

Toute personne, société ou association au sens du Code civil peut, dans les 30 jours de la publication du présent avis, s'opposer à une demande relative au permis ci-après mentionné en transmettant à la Régie des alcools, des courses et des jeux un écrit assermenté qui fait état de ses motifs, ou intervenir en faveur de la demande, s'il y a eu opposition, dans les 45 jours de la publication du présent avis.

Cette opposition ou intervention doit être accompagnée d'une preuve attestant de son envoi au demandeur ou à son procureur, par courrier recommandé ou certifié ou par signification à la personne, et être adressée à la Régie des alcools, des courses et des jeux, 560, boul. Charest Est, Québec (Québec) G1K 3J3.

NOM ET ADRESSE DU DEMANDEUR	NATURE DE LA DEMANDE	ENDROIT D'EXPLOITATION
9300-7268 Québec Inc. MOTEL RESTO, BAR L'ESCALE 2, chemin Fronteau Saint-Pacôme (Québec) GOL 3X0 Dossier : 284 893	(1) Bar et (1) Restaurant pour (vendre)	2, chemin Fronteau Saint-Pacôme (Québec) GOL 3X0

**Québec**

Rivière-Ouelle  
PROVINCE DE QUÉBEC  
MUNICIPALITÉ DE RIVIÈRE-OUELLE  
M.R.C. KAMOURASKA

**AVIS PUBLIC**  
**Dépôt du rapport financier et du rapport du vérificateur 2014**

Un avis public est donné par le soussigné Adam Ménard, directeur-général et secrétaire-trésorier de la municipalité de Rivière-Ouelle, que lors de la session régulière du conseil de la municipalité de Rivière-Ouelle qui sera tenue le mardi 5 mai 2015 à 20 h, au lieu ordinaire des sessions, soit au 106, rue de l'Église à Rivière-Ouelle, il sera procédé au dépôt du rapport financier et du rapport du vérificateur pour l'exercice financier du 1<sup>er</sup> janvier 2014 au 31 décembre 2014.

Donné à Rivière-Ouelle, ce 24<sup>e</sup> jour du mois d'avril deux mille quinze (2015).  
Adam Ménard  
Directeur-général et secrétaire-trésorier

**La Pocatière**  
**AVIS PUBLIC**  
**PROMULGATION DU RÈGLEMENT NUMÉRO 4-2015**

AVIS PUBLIC est, par les présentes, donné aux contribuables de la Ville de La Pocatière par la soussignée, Danielle Caron, greffière de la Ville, de ce qui suit :

QUE, lors d'une séance du conseil municipal de la Ville de La Pocatière tenue le 20 avril 2015, ledit conseil a adopté le règlement numéro 4-2015 ayant pour objet de modifier le règlement numéro 11-2014 établissant la tarification pour l'année 2015;

QUE tout intéressé peut prendre connaissance dudit règlement au bureau de la Ville de La Pocatière;

QUE ledit règlement entrera en vigueur conformément à la Loi.

Donné à La Pocatière ce 24 avril 2015.  
Danielle Caron, OMA, Greffière

**AVIS DE CLÔTURE D'INVENTAIRE**  
(Avis dans le journal : C.c.Q., art. 795)

Prenez avis que Léopold DUBÉ, en son vivant domicilié au 105, 3<sup>e</sup> Rang Est, Sainte-Anne-de-la-Pocatière (Québec) G0R 1Z0, est décédé à La Pocatière le 4 janvier 2015. Un inventaire de ses biens a été dressé conformément à la loi et peut être consulté par les intéressés à l'étude de M<sup>e</sup> Louis GARON, notaire, sise au 802, 6<sup>e</sup> Avenue, La Pocatière (Québec) G0R 1Z0.

Donné ce 23 avril 2015.  
Germaine DUBÉ, liquidatrice

**Avis public**

Régie des alcools, des courses et des jeux  
**AVIS DE DEMANDES RELATIVES À UN PERMIS OU À UNE LICENCE**

Toute personne, société ou association au sens du Code civil peut, dans les 30 jours de la publication du présent avis, s'opposer à une demande relative au permis ci-après mentionné en transmettant à la Régie des alcools, des courses et des jeux un écrit assermenté qui fait état de ses motifs, ou intervenir en faveur de la demande, s'il y a eu opposition, dans les 45 jours de la publication du présent avis.

Cette opposition ou intervention doit être accompagnée d'une preuve attestant de son envoi au demandeur ou à son procureur, par courrier recommandé ou certifié ou par signification à la personne, et être adressée à la Régie des alcools, des courses et des jeux, 560, boul. Charest Est, Québec (Québec) G1K 3J3.

NOM ET ADRESSE DU DEMANDEUR	NATURE DE LA DEMANDE	ENDROIT D'EXPLOITATION
9300-7268 Québec Inc. RESTAURANT-MOTEL L'ESCALE 2, chemin Fronteau Saint-Pacôme (Québec) GOL 3X0 Dossier : 284 893	Demande de licence d'exploitation de site d'appareils de loterie vidéo dans (1) Bar	2, chemin Fronteau Saint-Pacôme (Québec) GOL 3X0

**Québec**

**ENCAN**

Vente par encan  
Pour Robert René,  
183 rue Viger, Saint-Ephane, cté RDL  
(en face de la caisse)  
samedi le 2 mai 2015  
à 10 heures précises.

Sera vendu tout le ménage de la maison incluant beaucoup d'antiquité dont:

**Antiquités :** très belle armoire en bois; vaisselier et bahut très ancien; lot de couvertures dont des catalogues; livres et revues; malle à linge carrée; calendriers; chaises bergantes; chaises Windsor droites; boîtes en fer; vaisselle; boîtes en carton; grille-pain à panneau; pharmacie; chaudrons en fonte; set de cuisine avec table extension et 6 chaises; panier à pommes; jarres en grès; objets en plâtre; radio de plastique; cadres religieux; cannes de comptoir; 3 lits en fer; table; téléviseur noir et blanc; vaisselle de Beauce; lot de vaisselle en granit; rasoir à cheveux manuel; jeu de pichenolle; chaises Presbac; lot de crucifix; roue de brouette; pintes à lait; drapeaux de la procession; bureau très ancien et bien d'autres pièces antiques.

**Ménage de maison :** set de salon divan et fauteuil; chaise de bureau; chaise tubulaire; chaise bergante Nestor; micro-onde; cuisinière électrique English; radio cassette; petit réfrigérateur Haie; sècheuse Amana à l'état neuf; laveuse Amana; marmites; banc de comptoir; chaise sur roulement à billes; bureau de chambre; penderie.

Aussi beaucoup d'autres articles trop long à énumérer.

Condition comptant  
Cantine sur les lieux

Alain Thériault, encanteur professionnel  
418 862-2376 ou 418-867-3803 (Écurie)

**MOTOS/  
MOTONEIGES/VTT**

Moto Yamaha V-Star 650, rouge, équipée de «crash-bar», vitre, ajout supplémentaire de chrome, batterie neuve, 37 500km, impeccable. (29/04) ----- 418 493-2534

Cyclomoteur Derbi Bullet, 2008, très propre et en bon état. Prix à discuter. Raison de la vente: projet d'achat d'automobile. (inf) ----- 418 492-1441 ----- 418 492-2369 après 17h

**APPARTEMENTS  
À LOUER**

**LA POCATIÈRE  
3 1/2 et 4 1/2  
chauffés, éclairés  
près de tous les  
services**  
649, 651, 653, Du Verger  
Pas d'animaux, très propres,  
service de conciergerie, buan-  
derie, stationnement  
dénagé. À partir de 410\$/mois.  
Références exigées.  
Demandez Jean-Philippe :  
**418 860-7731**

**À LOUER**

21/2-3 1/2-4 1/2-5 1/2  
meublés ou non, dans  
différents secteurs de  
Saint-Pascal. Appelez  
pour connaître nos  
disponibilités ou pour  
louer. Pas d'animaux.  
Priorité aux  
non-fumeurs.  
Laurier Michaud  
**418 492-2241**

**À LOUER**

4 1/2, près de tous  
les services,  
au centre ville,  
disponible  
le 1<sup>er</sup> juillet, 412\$/mois  
510, av. Martin,  
Saint-Pascal en haut  
de la Tabagie Lunik  
Demandez Stéphane  
ou Pascal  
**418 492-2096**

**OFFRES D'EMPLOI**

Recherche employé à tout  
faire pour cantine et halte  
routière à Saint-Philippe-de-  
Néri.

Références exigées. (06/05)  
----- 418 894-6316

**OFFRES DE SERVICES**

Affûtage de scies à chaîne,  
tondeuses, couteaux de  
boucherie, haches, etc...

Service rapide. (29/04)  
----- 418 868-7188

S A A Q - S A A Q - S A A Q.  
Victime d'un accident  
automobile? Vous avez des  
blessures? Contactez-nous.  
Consultation gratuite. M.  
Dion Avocats 1 855 282-  
2022 www.avocatsaaq.com.  
(29/04)

**PRIÈRES**

Fleur toute belle du Mont-  
Carmel, vigne fructueuse,  
splendeur du ciel, mère  
bénie du Fils de Dieu,  
assistez-moi dans mes  
besoins. Ô étoile de mer,  
aidez-moi et montrez-moi  
ici même que vous êtes ma  
mère. Ô Sainte-Marie, mère  
de Dieu, reine du ciel et de la  
terre, je vous supplie du fond  
du coeur de m'appuyer dans  
cette demande. (Formuler  
ici sa demande). Personne  
ne peut résister à votre  
puissance. Ô Marie conçue  
sans péché, priez pour nous  
qui avons recours à vous  
(3 fois). Sainte-Marie, je  
remets cette cause entre  
vos mains (3 fois). Faites  
cette prière 3 jours de suite  
et vous devez ensuite la  
publier. La faveur demandée  
vous sera accordée. D.B.  
(29/04)

**RECHERCHE**

Personne sérieuse recherche  
petite maison à louer à  
long terme, dans un bel  
environnement, dans la  
région du Kamouraska.  
(06/05)  
----- 450 679-4642

**RENCONTRES**

Service rencontre. Relations  
long terme. Essayez  
gratuitement!!! 1 888 451-  
7661. Appelez # 7878 ou 1  
866 634-8995. Adulte 1 à 1  
en direct appelez: 1 877 347-  
9242 ou #5015. Rencontrez  
des femmes célibataires de  
votre région. 1 888 571-5763  
(18+). (06/05)

**SERVICES  
FINANCIERS**

!! Abaissez/Paiements!  
Consolidation de dettes.  
Un paiement par mois pour  
balancer votre budget. Carte  
de crédit, Hydro, impôt,  
TPS/TVQ, saisie, téléphone,  
câble, hypothèque, etc.  
Consultation sans frais et  
sans obligation. 7j/7 de 8h à  
20h. (20/05)  
----- 1 888 371-0661

**DIVERS À VENDRE**

Tuyaux 8" x 10', galvanisés,  
20\$ chacun. Câbles d'acier  
5/16" et 1/4", longueur  
de 200 pieds, 20\$ chacun.  
(06/05)  
----- 418 498-3359

**LOCAUX COMMERCIAUX**

**À louer**

**Saint-Pascal (centre-ville)**

**489, avenue D'Anjou.**

Disponibles immédiatement : 1 432 pi. ca. rez-  
de-chaussée et 1 400 pi. ca. sous-sol chauffés,  
éclairés, climatisés.  
**418 589-5196**

**Au service du monde agricole**  
FERMES • FERMETTES • TERRES  
TERRES À BOIS • ÉRABLIÈRES



**SERVICES-CONSEILS**  
VENDRE, ACHETER OU LOUER

**Bertrand Côté**

Courtier immobilier

**RE/MAX Avantages**  
AGENCE IMMOBILIÈRE

Bur. : **418 835-3535**

Cell. : **418 933-9209**

bertrand.cote99@videotron.ca

VISITEZ LES PROPRIÉTÉS SUR  
**WWW.COURTIERAGRICOLE.COM**

«Il n'y a pas de sucre ajouté ni de glacage hollywoodien  
ou sentimentalisme dans WILD, ce qui déjà justifie le  
déplacement en salle.» (Liz Braun, Agence OJQ)

**A Wild**  
JEAN MARC DIONNE  
MAYLA BUTER CLUB

13  
3115+

ASSOCIATION DES CINÉMAS PARALLÈLES  
TELEFILM CANADA  
RÉSEAU PLUS  
Québec

**CINÉ-CLUB L'IMAGINAIRE**  
CENTRE GO  
7 A. Place de l'Église  
Saint-Jean-Port-Joli  
Téléphone : 418 598-7255  
www.centresgo.com  
CENTRE GO  
**SAMEDI 2 - MERCREDI 6 - JEUDI 7 MAI 19 h 30**

**À VENDRE**  
Finition intérieure et fenestration de qualité supérieure.  
Plancher céramique et bois flottant. Foyer Drolet  
2 chambres à c. 1 s. de bain.

Endroit tranquille. Près du  
CLSC et des services.  
situé Parc des  
maisons mobiles  
**491, RUE DUBÉ**  
Saint-Jean-Port-Joli  
418 247-7174  
418 248-7541

Palais à chaîne 1 tonne. Cric. Table pose de gypse. Pompe à pression. (13/05) ----- 418 259-7984

**J'aime**  
facebook.com/LePlacoteux  
lacoteux.com

**Le Scénario**  
cinéma  
100% NUMÉRIQUE  
realD 3D

**CARREFOUR LAPOCATIÈRE**  
INFO: 418 856.1319  
www.cinemaslescenario.com

**AVENGERS: L'ÈRE D'ULTRON - 3D (attente)**  
Tous les soirs: 19h45 / Samedi & Dimanche: 13h30 - 19h45

**AURÉLIE LAFLAMME: LES PIEDS SUR TERRE (G)**  
Tous les soirs: 19h30 / Samedi & Dimanche: 14h00 - 19h30

**DANGEREUX 7 (13+)**  
Tous les soirs: 20h00 / Samedi & Dimanche: 13h45 - 20h00

**LE PLUS BEAU DES CHEMINS (G)**  
Tous les soirs: 19h45 / Samedi & Dimanche: 13h30 - 19h45

**SAINTE-PACOME**  
**CINEMA LOUISE**  
realD 3D  
100% numérique  
Représentation tous les jours à 19 h 30  
DU VENDREDI 1<sup>ER</sup> AU JEUDI 7 MAI  
REP. SPÉCIALE SAMEDI ET DIMANCHE 14 H

**La Passion d'Augustine**  
CELINE RONBER  
YVES MENDILLO

**EN ROUTE!**  
3D & 3D

**UNE INFORMATION**  
418 852-2891 www.cinematlouise.com

**ROYAL LEPAGE**  
**KAMOURASKA-L'ISLET**

**100 ANS DEPUIS 1913**

**L'équipe par excellence dans le Kamouraska**

 Germain Fortin 418 371-0805 Courtier agréé	 Corinne Fortin 418 856-6540 Courtier agréé	 Pascal C. Alain 418 492-2569 Courtier	 Jean-Marc Dionne 418 856-5554 Courtier	 Aline Ouellet 418 860-6723 Courtier	 Geneviève Dionne 418 856-5554 Courtier	 Maryse Corbin 418 860-9424 Courtier	 Philippe Méthé 418 894-3363 Courtier
--	--	---	--	---	--	---	--

Agence immobilière  
FRANCHISÉ INDÉPENDANT ET AUTONOME DE ROYAL LEPAGE  
414, 4<sup>e</sup> avenue Painchaud, La Pocatière  
Tél. : 418 856-3625 • Téléc. : 418 856-1613  
Courriel : royallepagekl@qc.aira.com

Retrouvez toutes nos propriétés et plus de détails sur notre site internet :  
**www.royallepagekamouraskalislet.ca**

Scannez ce code QR avec votre téléphone intelligent pour consulter toutes nos propriétés à vendre (plus de 150).

Hélène Toussaint,  
adjointe  
418 856-3625

**VISITES LIBRES**  
**Ce dimanche 3 mai de 14 h à 16 h**

**LA POCATIÈRE, 930, Place Marie-Anne Juchereau** - Unifamiliale à paliers. Libre rapidement. À visiter. Impeccable. 2 salles d'eau. 4 chambres possibilité de 5. Salle familiale, atelier. Beau terrain aménagé. Cabanon. Entrée pavé uni. **Corinne Fortin 418 856-6540**

**LA POCATIÈRE, 1 200, 1<sup>er</sup> rue Poiré** - Super beau jumelé. Abri d'auto et garage annexé. Très bien entretenue au fil des ans. 3 chambres à l'étage et salle de séjour au s-sol. Qualité/prix ça vaut réellement son prix. Vendeur motivé. **Jean-Marc Dionne 418 856-5554**

**Nouveau mandat**

**RIVIÈRE-OUELLE, 194, chemin de la Pointe** - Chalet directement sur le bord du fleuve avec superbe vue sur l'eau et les montagnes. Grandeur 24 X 24 pi. Terrain 6 327 pc bornant au fleuve. Rare si près de l'eau. Faites vite!  
**Jean-Marc Dionne 418 856-5554**

**Nouveau mandat**

**ST-PACOME, 174, rue Galambau** - Jolie maison bien entretenue. 5 c.c. salon, grande salle familiale. Terrain de 19 829 p.c. avec garage de 17 X 22. Située dans un secteur paisible et près de tout. À qui la chance!  
**Jean-Marc Dionne 418 856-5554**

**Nouveau mandat**

**ST-PACOME, 28, rue Plourde** - Occasion d'affaire pour entrepreneur, bricoleur, personne voulant relayer des défis. Propriété ayant beaucoup de potentiel. 3 étages, 2 cuisines, 2 s. de bains et 9 c.c. Prix + que raisonnable.  
**Maryse Corbin 418 860-9424**

**Nouveau mandat**

**ST-ROCH-DES-AULNAIES, Montée des Clochers** - Terrain pour développement résidentiel, possibilité d'avoir l'eau potable avec entente de la municipalité (moins de 1 km de la caserne et bureau municipal). Possibilité de construction unique pour petit domaine.  
**Maryse Corbin 418 860-9424**

VEUILLEZ CONSERVER NOTRE PUBLI-CITÉ, ELLE EST DIFFÉRENTE À CHAQUE SEMAINE. 2089P-17-15

Placoteux KAMOURASKA-L'ISLET - Édition n° 17 • 29 avril 2015 37



**RE/MAX** *Élégance inc.*  
Agence immobilière

418 856-1352 • 418 598-6031 (Bureau)



**Thérèse Rioux**  
courtier immobilier



**Gilles Couture**  
courtier immobilier agréé



**René Bélanger**  
courtier immobilier

*L'immobilier  
différemment...*



**Vous trouverez plus  
de 100 propriétés à voir sur :**  
[www.gillescouture.com](http://www.gillescouture.com)



Saint-Pascal

**NOUVEAU**



604, rue Taché. L'emplacement est une dé de succès d'une entreprise. Voici une occasion unique avec cette propriété située sur un site stratégique avec un immeuble disposant de 1 000 p.c. d'espace à bureau d'arrasé déjà aménagé et d'un logement de 6 1/2 pièces à l'étage avec thermopompe et grande terrasse. Garage attaché avec accès direct à l'immeuble.

**VISITE LIBRE LE DIMANCHE 3 MAI DE 14 H À 16 H**

**VISITE LIBRE**



**Saint-Jean-Port-Joli**

115, de Gaspé Ouest. Entrez dans l'histoire via cette résidence unique (1790), grandes possibilités résidentielles ou commerciales. Restaurée avec soin, elle offre tout l'espace recherché. Située à proximité des activités culturelles et commerciales, la propriété possède un boisé et un clin d'oeil au fleuve.

Mont-Carmel

**NOUVEAU**



41, route 287 Sud. Un dépaysement assuré, un retour aux sources avec cette propriété située dans le Kamouraska à proximité des pistes de motoneiges et VTT, dans un secteur de chasse et pêche. La propriété de plus de 270 000 p.c. principalement boisée est agrémentée d'un petit lac. L'imposante résidence bénéficie d'aires ouvertes, mezzanine, salle de séjour à l'étage et plus.

Saint-Pacôme

**NOUVEAU**



181, rue Galarneau. Un besoin de grands espaces, de nature et d'horizon? Cette propriété vous offre de belles opportunités, que ce soit pour la famille ou toute forme d'hébergement. La résidence a conservé ses caractéristiques d'origine (1894) et offre des pièces plus que généreuses et ce, sur 3 niveaux. Inclus 2 bâtiments secondaires

**VISITE LIBRE LE DIMANCHE 3 MAI DE 14 H À 16 H**

**VISITE LIBRE**



**Saint-Jean-Port-Joli**

90, de Gaspé Ouest. Dans une classe à part, cette propriété unique offre un heureux mariage entre la résidence d'époque et le confort contemporain. Vous aimerez l'énergie dégagée par l'harmonie des matériaux et des couleurs. À quelques pas du coeur du village, un rendez-vous avec la distinction vous attend.

Saint-Pacôme



188, boul. Bégin. Propriété d'hébergement offrant 14 chambres à la clientèle, plus partie exclusive aux propriétaires. L'immeuble est muni d'un ascenseur. En opération depuis près de 20 ans. Ses propres souhaitent passer le relais en vue d'une retraite.

Saint-Jean-Port-Joli

**NOUVEAU**



19, rue Émile-Chamard. Voici une propriété qui vous surprendra! Espace pour la famille avec ses 5 chambres, belle qualité de finition, fenestration abondante, jeune quartier, possibilité de garderie, bureau au sous-sol, terrain aménagé avec piscine, garage détaché vous serez charmés par cette demeure.

Saint-Jean-Port-Joli

**VENDU NOUVEAU**



320, rue Blanche d'Haberville. À proximité des services, cette résidence très bien entretenue répondra bien à vos attentes familiales et budgétaires. Aménagé sur 2 niveaux vous y trouverez 4 chambres et 1 grande salle familiale au sous-sol. Terrain bien arboré avec grands terrasses, entrée navée et remise.

Saint-Jean-Port-Joli



43, Anse St-Jean. Dans une des plus belles anses, ce chalet de 3 saisons situé en bordure de la mer, offre une vue d'horizon exceptionnelle. Aménagé sur 2 niveaux, vous aurez de la place pour recevoir la famille et les amis. Terrasse pour profiter de la quiétude des lieux.

Saint-Jean-Port-Joli



490-492, de l'Église. Édifice commercial de 3190 p.c. composé d'une partie usine de 1 975 p.c. et d'un entrepôt de 1 215 p.c. Entrée électrique 200 ampères/600 volts. Terrain de 13 000 p.c. Situé à proximité des grands axes routiers.

Sainte-Louise

**NOUVEAU**



166, des Quatre-Vents. Cette spacieuse résidence unimodulaire a subi des transformations et améliorations exceptionnelles. Les pièces principales étonnent par l'espace et la lumière. Pour les chambres (4) chacune a été personnalisée avec goût. Le terrain de plus de 19 000 p.c. jouit d'une belle intimité avec vue d'horizon étonnante. Le rapport qualité/prix vaut le détour.

Saint-Cyrille

**NOUVEAU**



1405, route 285. Un pied à terre à la campagne pour toute la famille avec cette propriété de 438 000 p.c. avec partie boisée et cette résidence de 12 pièces. Petit lac privé. Installation septique conforme. À proximité des sentiers de VTT et motoneiges. Secteur de chasse.

Saint-Cyrille

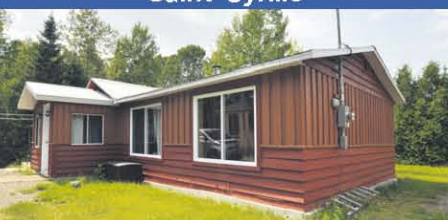

1320, route 285. Chalet 4 saisons entièrement rénové situé en bordure d'une rivière avec solarium surplombant cette demeure. À vivre ces moments d'abandon dans cet environnement naturel avec la présence d'un cours d'eau si près. 2 chambres, gazebo et garage.

L'Islet



255, Lamartine Ouest. Propriété de campagne située dans un environnement recherché, soit 119 000 p.c. de terrain bordé par la rivière Bras St-Nicolas. Arbres matures. Résidence refaite à neuf en 2002, garage attaché, atelier de 21x34, isolé et chauffé. Beaucoup d'avantages et de possibilités s'offrent à vous.

Tourville



169, rang 9. Pour un prix très abordable vous est offert une propriété loin du bruit et des soucis. Grande terre entièrement boisée, une coquette résidence et un garage. Rendez-vous avec la nature. Secteur chasse/pêche et activités de plein air. Certaines propriétés nous réservent un peu de magie.

Saint-Marcel



5, Lac d'Apic Est. L'expérience nature/plein air prend un sens nouveau à cette adresse. Pour des rendez-vous familiaux inoubliables, le chalet 4 saisons, le pavillon « La Florida », les remises/ateliers accueilleront et feront le bonheur de vos invités. Réalisation de haute qualité à tout point de vue. Secteur chasse et pêche et randonnée en forêt.

Tourville

**NOUVEAU**



976, Principale. Jolie maison de campagne alliant le confort, l'espace et la tranquillité. Au fil des ans, des rénovations ont été effectuées vous permettant de vous y installer sans souci. Une grande galerie permet de profiter du grand air. Le terrain est accessible par 2 rues. Un garage s'ajoute à cette propriété.

Saint-Pamphile



600, route Amédée-Pelletier. Chalet-résidence de campagne. La meilleure occasion sur le marché. Dans un secteur recherché pour ses activités en forêt, chasse/pêche, randonnée en VTT, motoneige, cette propriété vous comblera. Retrouvez le chalet du bois naturel, mezzanine, sous-sol, garage attaché, inclus : tout le contenu. Saurez-vous les premiers?

Montmagny



322, des Cheminots. Agrémentée d'un joli sous-bois, cette imposante bi-centenaire (1800) ne peut laisser indifférent, avec ses 12 pièces. Le RDC a été remodelé tandis que l'étage supérieur est d'origine. Annexe de 12x27, remise de 16x40. À quelques minutes des services.

Saint-Roch-des-Aulnaies

**TERRAIN**



Rue Pelletier. À proximité du fleuve, terrain de 15 950 pieds carrés, 145 pieds de façade. Placement certain avec la venue du réseau municipal. Réalisez votre projet. Aucun remplissage.

Saint-Marcel

**NOUVEAU**



37, Taché Est. Imposante propriété de 28 X 90 sur 2 étages avec revenus locatifs garantis jusqu'au 29-08-2017 avec option de 5 années additionnelles. Possibilité de transformer en immeuble résidentiel de 1 ou 2 logements + revenus locatifs commerciaux. Plusieurs options possibles pour le futur propriétaire.

Saint-Pamphile



80, Plage du Sault. Chalet-résidence conçu pour le confort et une qualité de vie supérieure. À 2 pas de la plage privée « du Sault », cette propriété vous propose une construction pièces sur pièces, mezzanine, terrasse/spa, gazebo fermé, garage et beaucoup d'inclus. Si vous ne faites pas de compromis dans vos choix, vous êtes à la bonne adresse.

Saint-Adalbert



8, Rang Ouest. Niché loin en forêt à proximité de la frontière, ce chalet de 5 chambres peut vous accueillir en toute saison. Dans un milieu où abonde la faune, loin de tout bruit la vie s'écoule à un rythme que vous avez oublié. Une découverte en tout point.

Tourville



1, rue du Moulin. Complexe industriel comprenant un bâtiment principal de 17 270 p.c., hauteur intérieure de ± 20 pieds, un immeuble de 2 400 p.c. sur 2 étages utilisé comme bureau et d'un terrain en zone industrielle de 74 arpents. Prix défiant toute compétition pour ce type d'immeuble

Saint-Pamphile



1, rue de l'Église. Immeuble commercial très bien situé au coeur du centre-ville. 2 710 p.c. de superficie habitable vous permettant de réaliser votre projet en bénéficiant d'espace pour un magasin avec entrepôt adjacent. Immeuble de belle apparence.



Profitez d'une estimation sans frais et sans obligation de la valeur marchande de votre propriété avec RE/MAX Élégance

Classé 32<sup>e</sup> au Québec sur 2 887 courtiers RE/MAX EN 2014

Trailer 4' x 6' extensible à 8', dompeur, 600\$. Tente roulotte Bonair, 8 places, auvent, très propre. 1 300\$. Ensemble patio, 6 places, parasol, très propre. 200\$. (06/05)  
----- 418 498-3196

48 fluorescents 32 W, 4 pieds, 3\$ chacun. 3 fenêtres panoramiques, 38" x 37", émaillées, blanches, 20\$ chacune. Motoneige Moto Ski Futura 440, 150\$. Pompe à l'eau, 3/4 h.p., 250\$. 2

fenêtres en PVC, 36" x 27 1/2", 75\$ chacune. (06/05)  
----- 418 492-5860

Équipement complet de golf pour homme droitier, très propre, cause décès. 300\$ négociable. (29/04)  
----- 418 248-7689

Sirup d'érable, emballage de 8 cannes x 540 ml, méthode traditionnelle, sans tubulure. (29/04)  
----- 418 247-7174

Lot d'aspirateurs centraux usagers (reconditionnés). Plusieurs modèles disponibles : Beam, Duovac, Electrolux, Eureka, Aspiratex. Idéal pour chalet, garage, atelier. (inf)  
----- 418 856-3712

Chauffe-piscine au bois sans fumée, L.S. Bilodeau ; augmente température 10 à 15 degrés/jour ; pour villes/villages. Équipements d'érablières fournaies et chaudières. Portes ouvertes

15-16-17 mai. www.lbilodeau.com. (29/04)  
----- 1 888 557-4767

Scieries mobiles à partir de 4 397\$. Coupez bois de toutes dimensions avec votre propre scierie à ruban portable. Info & DVD gratuits, www.ScieriesNorwood.ca/400QN. 1 800 408-9995, poste : 400QN. (29/04)

**LORD et FRÈRES**  
DODGE Jeep RAM

**Venez voir notre inventaire d'usagés sur**  
**www.lordetfreres.com**  
**TOURVILLE 1 866 959-2244 418 359-2244**

COMMISSION SCOLAIRE DE KAMOURASKA-RIVIÈRE-DU-LOUP  
Mille et un regards... Une vision!

**AVIS PUBLIC**

**ENTRÉE EN VIGUEUR DU RÈGLEMENT PERMETTANT LA PARTICIPATION À DISTANCE À UNE SÉANCE DU CONSEIL DES COMMISSAIRES OU DU COMITÉ EXÉCUTIF**  
(Articles 169, 182 et 392 Loi sur l'instruction publique)

AVIS PUBLIC est par la présente donné que le Règlement permettant la participation à distance à une séance du conseil des commissaires ou du comité exécutif adopté par le Conseil des commissaires à sa séance ordinaire du 14 avril 2015 entrera en vigueur le 1<sup>er</sup> juillet 2015.

Donné à Rivière-du-Loup, ce 22 avril 2015.

Éric Choinière, avocat  
Secrétaire général

**STIHL**  
**LA FIÈVRE SAISONNIÈRE EST EN COURS!**

**Scie à chaîne à essence MS 170**

Cylindrée	30,1 cm <sup>3</sup>
Puissance	1,3 kW
Poids	3,9 kg (8,6 lb)*

\*Moteur seulement.

**Pour un temps limité**  
**19995 \$**  
Prix de détail suggéré 279,95 \$  
Avec guide-chaîne de 16 po

**Souffleur à main à essence BG 55**  
**17995 \$**  
Prix de détail suggéré 219,95 \$  
21,2 cm<sup>3</sup>/0,7 kW/4,1 kg (9,0 lb)\*\*  
\*\*Sans carburant.

**Coupe-herbe à essence FS 38**  
**13995 \$**  
Prix de détail suggéré 179,95 \$  
21,2 cm<sup>3</sup>/0,65 kW/4,1 kg (9,0 lb)\*  
\*Sans carburant, ni outil de coupe, ni déflecteur.

**STIHL MotoMix<sup>MD</sup>**  
**L'ultime carburant prémélangé!**  
Disponible exclusivement chez votre détaillant STIHL.

Les prix annoncés sont en vigueur jusqu'au 30 juin 2015 pour les scies à chaîne et 31 juillet 2015 pour tous les outils motorisés et les accessoires chez les détaillants STIHL participants.

JEAN MORNEAU INC.  
735, rue Taché  
Saint-Pascal  
418 492-3632

LOCATION J.-C. HUDON INC.  
86, rue de la Gare  
La Pocatière  
418 856-2427

CENTRE MULTI-SERVICES  
51, 2e Rang Est  
Saint-Jean-Port-Joli  
418 598-3047

ÉQUIPEMENT V. OUELLET ET FILS INC.  
592, Route 289  
Saint-Alexandre  
418 495-2119

STIHL  
www.stihl.ca

**Laflamme**  
PORTES & FENÊTRES

**ON PAYE LES 2 TAXES**

**SUR PRODUITS LAFLAMME**

- Fenêtres en PVC
- Fenêtres en BOIS
- Fenêtres HYBRIDES
- Portes en ACIER

**du 20 avril au 9 mai 2015**

**RONA DECO SURFACES**  
CENTRE DE RÉNOVATION  
**CAMILLE DUMAIS!**  
Licence FBO : #1185-5277-70

1005, rue Lévesque, Saint-Pascal (Québec) G0L 3Y0 Tél. : 418 492-2347  
www.camilledumais.com LIVRAISON PARTOUT AU QUÉBEC

**COMMANDEZ MAINTENANT**  
**POUR VOS PROJETS DU PRINTEMPS**

accord D Desjardins  
PAYABLE DANS 3 MOIS

**Nos** *Certifiées* 

**FINANCEMENT**  
à partir de **1,99%**

**INSPECTION**  
**EN 125 POINTS**   
RAPPORTS HISTORIQUES DE VÉHICULES

**Garantie 6 ans /120 000 km • Possibilité d'échange de 7 jours**

**HONDA FIT DX 2010**



Manuelle, 5 vit., vitres et miroirs électriques, volant inclinable, CD/MP3. Garantie du fabricant : 31/08/2015 ou 100 000 km. 84 000 km #M2772A

**9 495\$**

**HONDA CIVIC SDN DX-G 2010**



Manuelle, 5 vit., vitres, verr. et miroirs électriques, climatiseur, rég. de vitesse, roues alliage, CD/MP3. Garantie du fabricant : 17/09/2015 ou 100 000 km. 86 150 km #B3165A

**11 495\$**

**HONDA CR-V LX 2010**



Automatique, vitres, verr. et miroirs électriques, climatiseur, rég. de vitesse, vitres teintées, roues alliage, CD/MP3. Garantie du fabricant : 30/07/2015 ou 100 000 km. 42 000 km #M3260A

**18 995\$**

**HONDA CR-V LX 2011**



Automatique, vitres, verr. et miroirs électriques, climatiseur, rég. de vitesse, vitres teintées, roues alliage, rétrov. ext. chauff., CD/MP3. Garantie du fabricant : 06/04/2016 ou 100 000 km. 65 000 km #U-2669

**16 995\$**

**HONDA CR-V EX 2011**



Automatique, vitres, verr. et miroirs électriques, climatiseur 2 zones, rég. de vitesse, toit ouvrant, vitres teintées, roues alliage, sièges électriques, CD/MP3. Garantie du fabricant : 28/03/2016 ou 100 000 km. 83 100 km #U-2687

**18 995\$**

**HONDA CIVIC SDN DX 2012**



Manuelle, 5 vit., vitres et miroirs électriques, climatiseur, volant inclinable, CD/MP3. Garantie du fabricant : 30/10/2017 ou 100 000 km. 48 900 km #M3343A

**10 995\$**

**HONDA CIVIC CPE SI 2012**



Manuelle, 6 vit., vitres, verrouillage et miroirs électriques, climatiseur, rég. vitesse, int. cuir, sièges chauffants, CD/MP3/Bluetooth/radio satellite, toit ouvrant, roues alliage. Garantie du fabricant : 22/06/2017 ou 100 000 km. 71 650 km #B3174A

**19 995\$**

**HONDA CIVIC SDN EX-L 2012**



Automatique, vitres, verrouillage et miroirs électriques, climatiseur, rég. vitesse, int. cuir, sièges chauffants, CD/MP3/Bluetooth/radio satellite, toit ouvrant, roues alliage. Garantie du fabricant : 31/05/2016 ou 100 000 km. 97 875 km #B2801A

**12 995\$**

**HONDA CIVIC CPE LX 2013**



Manuelle, 5 vit., vitres, verr. et miroirs électr., climatiseur, rég. de vitesse, sièges et rétrov. ext. chauff., CD/MP3/Bluetooth/USB. Garantie du fabricant : 13/09/2018 ou 100 000 km. 43 000 km #B3246A

**15 995\$**

**HONDA CIVIC SDN SI 2013**



Manuelle, 6 vit., vitres, verr. et miroirs électriques, climatiseur, rég. vitesse, toit ouvrant, int. cuir, sièges chauffants, roues en alliage, rétroviseurs extérieurs chauffants, CD/MP3/Bluetooth/USB/radio satellite, caméra de recul. Garantie du fabricant : 30/08/2018 ou 100 000 km. 23 650 km #U-2655

**22 995\$**

**HONDA CIVIC SEDAN SI 2014**



Manuelle, 6 vit., vitres, verr. et miroirs électriques, climatiseur, rég. vitesse, toit ouvrant, roues alliage, sièges chauffants, CD/MP3/Bluetooth/USB, radio satellite, caméra de recul. Garantie du fabricant : 28/06/2019 ou 100 000 km. 11 850 km #U-2697

**24 995\$**

**HONDA ACCORD SEDAN TOURING 2014**



Automatique, vitres, sièges, verr. et miroirs électriques, climatiseur 2 zones, rég. vitesse, toit ouvrant, int. cuir, roues alliage, sièges chauffants, CD/MP3/Bluetooth/USB, radio satellite, caméra de recul. Garantie du fabricant : 08/12/2019 ou 100 000 km. 210 km #CR2845

**33 995\$**

**Rivière-du-Loup**  
**Honda**

240, rue Hôtel-de-Ville, Rivière-du-Loup  
418 862-6631

**PLUSIEURS AUTRES OFFRES SUR**  
**www.rivieredulouphonda.com**



DENIS MARQUIS  
Président  
418 867-3503



MICHAËL GAUTHIER  
Dir. des ventes  
418 860-9919



ANNE LAVOIE  
Conseillère  
418 860-7141



PIERRE GUÉRETTE  
Conseiller  
418 551-3235



PIERRE CARRIER  
Conseiller  
418 867-3769



DANIEL PELLETIER  
Conseiller  
418 860-8197



SYLVIE POULIN  
Directrice commerciale



**HONDA**