

# le pl@coteux

Journal coopératif

L'hebdomadaire de la Côte-du-Sud ÉDITION KAMOURASKA-L'ISLET

**MÉGA RABAIS**  
**Kawasaki**  
Pour février 2015

RABAIS jusqu'à **1 400\$**

**NINJA 300 2014** À partir de **4 395\$**  
Transport et PDI inclus  
Quantité limitée. Pour un temps limité.

Détails chez : **Tech Mini-mécanique**  
418.852.2922  
Paul Lévesque, prop.  
VENTE ET SERVICE  
196, chemin Haut de la Rivière  
Saint-Pacôme • 418 852-2922  
[www.techminimecanique.com](http://www.techminimecanique.com)

**TOYOTA**  
**VENTE ÉTIQUETTES ROUGES**

Toyota, c'est moins cher que vous pensez.

**0\$ d'acompte**

Modèle HB SE illustré

**Yaris HB CE 2015**  
**165\$/mois** en location 60 mois  
Équivalent à **38\$\*\*/semaine**  
ou **16 295\$**

Jusqu'au 1<sup>er</sup> juin seulement, chez vos concessionnaires Toyota du Québec

**TOYOTA SERVICES FINANCIERS** **PEA** protection extra-territoriale  
**TOYOTA LOCATION AVANTAGE** **STAR** SYSTÈME DE SÉCURITÉ

**TOYOTA 50 ANNÉES**

\*Informations auprès de votre représentant

**RIVIÈRE DU LOUP**

159 A, Fraser, Rivière-du-Loup  
418 862-3222  
[www.cotesudtoyota.com](http://www.cotesudtoyota.com)

Cahier Auto, p. 19 à 38 - Inclus : Bottin réseautage - Gala ITA, p. 28-29

Persévérance scolaire, pp. 46-47

**DOSSIER**

**Grande VENTE anniversaire**  
BMR 10 Dynaco  
ON A AGRANDI POUR NOS 15 ans  
à cœur et esprit + persévérance

Voir page 14

**SAINT-ALEXANDRE**  
**La nouvelle caserne estimée à 1,5 M\$** P. 6

**Chantal Caron prépare un 2<sup>e</sup> film** P. 42

**Records pour Leucan** P. 5

**PNEUS F.M. INC**  
les spécialistes du pneu

Vente et service

- Balancement • Alignement
- Vulcanisation et rechapage

595, boul. Hébert, Saint-Pascal  
Tél.: 418 492-6035 • 1 800 463-1375

**PLUS Mécanique générale**  
580, boul. Hébert, Saint-Pascal Tél.: 418 492-2907

**ébénisterie jean-guy LÉVESQUE**

COMMERCIAL • INSTITUTIONNEL • RÉSIDENTIEL

77, Route 230 Ouest, Saint-Pascal (Qc) GOL 3Y0  
Tél.: 418 492.2733 Téléc.: 418 492.5766  
[www.ebenisterielevesque.com](http://www.ebenisterielevesque.com)

**De tout pour votre véhicule chez...**

**GARAGE RMS**

RE MORQUAGE MÉCANIQUE SOUDURE

- Mise au point
- Suspension
- Freins et ABS
- Pose et réparation d'échappement
- Diagnostic électronique
- Pneus en inventaire
- Pose et équilibrage de pneus
- Air climatisé

**418 492-7393** [sonbouchard@gmail.com](mailto:sonbouchard@gmail.com)



**HAMPTON**  
-DEEP SEATING-

Ensemble en acier et rotin synthétique avec coussins  
1 CAUSEUSE, 2 FAUTEUILS, 1 TABLE À CAFÉ 20" X 33" VITRÉE

PRIX SUGG. 649<sup>99</sup>  
**499<sup>99</sup>** OU **10<sup>35</sup>** MOIS\*/60 MOIS

**CONVERSATION DURANGO**  
BISTRO - REPAS

COLLECTION CONVERSATION DURANGO COMPREND 2 FAUTEUILS AVEC COUSSINS, 2 APPUI-PIEDS, AINSI QU'UNE TABLE À CAFÉ RONDE VITRÉE.

PRIX SUGG. 399<sup>99</sup>  
**319<sup>99</sup>**

**SAN ANDRES**  
COLLECTIONS

COLLECTION SAN ANDRES FAITE D'ALUMINIUM ET BANDOULIÈRE. COMPRENANT 1 TABLE 38" X 66" AVEC CHAISES

PRIX SUGG. 519<sup>99</sup>  
**415<sup>99</sup>**

**Jacuzzi**

INFORMEZ-VOUS SUR NOTRE PLAN 2 ETES SANS PAYER

À partir de **5999<sup>00</sup>**  
0\$ d'acompte  
**16<sup>00</sup>** SEM.\*\*/120 MOIS

**PORTO** **GAZEBO 10X10 PORTO**

**1399<sup>99</sup>**  
OU **28<sup>99</sup>** MOIS.††/60 MOIS

**OUVERT LE DIMANCHE - CONSULTEZ NOTRE CIRCULAIRE - CLUBPISCINE.CA**



**70, RUE FRASER, RIVIÈRE-DU-LOUP**

418.867.3283 Anciennement Piscines Loudo [clubpiscine.ca](http://clubpiscine.ca)



Les taxes sont payables à l'achat - Les taux d'intérêt peuvent être modifiés en tout temps par les institutions bancaires. Voir détails en magasin. \*Le premier versement mensuel du montant financé est facturé sur le relevé de compte suivant votre achat et dans le cas où les conditions de crédit ne sont pas respectées, un intérêt annuel ne dépassant pas 19,9% pourra être appliqué depuis la date d'inscription sur le relevé mensuel, selon les conditions de crédit. Voir détails en magasin. Les mensualités indiquées aux présentes sont calculées sur un taux d'intérêt annuel variable de 8,9% et une échéance de 60 mois. Les conditions d'emprunt et les taux d'intérêt peuvent être modifiés en tout temps par les institutions bancaires. ††Le paiement aux semestres est basé sur un financement à taux fixe à 8,59%. Contrepro 15\$ - L'obligation totale est de 6363,18\$ incluant les frais de crédit de 1363,28\$. Ces promotions ne peuvent être jumelées à aucune autre promotion et sont valables jusqu'au 25 mai 2015. Les produits et promotions peuvent varier d'un magasin à l'autre et ne sont pas applicables dans les Centres de liquidation. - Malgré le soin apporté lors de l'impression de ce feuillet, certaines erreurs ont pu s'y glisser. Si tel est le cas, nous vous en ferons part dans nos magasins.

**On vous en donne tellement PLUS!**

# La 6<sup>e</sup> Édition des Mini-tours IGA Charles-Bruneau sous le signe de la famille

**SAINT-PASCAL** – Pour une sixième année, le Club Optimiste et le magasin IGA de Saint-Pascal convient la population à l'évènement « Les Mini-tours IGA Charles-Bruneau » qui se tiendra le dimanche 7 juin prochain, sous la présidence d'honneur de madame Manon Tanguay. Les fonds recueillis seront remis à la fondation Charles-Bruneau et au Club Optimiste de Saint-Pascal.

FLORENCE LÉVESQUE, COLLABORATION SPÉCIALE.



**Manon Tanguay, présidente d'honneur.**  
Photo courtoisie



**Marjolaine Émond et André Tanguay**

Grands et petits enfourcheront leurs vélos pour participer à l'activité qui se déroulera de 9 h à 13 h 30. L'inscription gratuite pour les enfants et au coût de 5 \$ pour les adultes pourra se faire au IGA ou auprès des membres du Club Optimiste avant cette journée ou le matin même avant le départ. Celui-ci

sera donné à 9 h 30, beau temps, mauvais temps, dans le stationnement de l'épicerie.

Les jeunes enfants, qui devront être accompagnés par un parent, pourront emprunter le circuit « Rallye Sécurité » qui leur permettra d'explorer la ville. Pour les plus vieux,

ils auront le choix entre trois autres trajets de 12, 25 ou 55 km. Casques et vélos en bon état sont obligatoires pour tous les participants et les parcours sont encadrés pour que la sécurité de tous soit assurée. Un service pour buriner les bicyclettes sera proposé sur place.

## Six présidents présents

Après la randonnée, de retour au point de départ, les cyclistes pourront se restaurer avec un dîner hot dog et pizza offert par les organisateurs. Les six présidents d'honneur des éditions précédentes seront sur place. Ce sont : Lyne Gagnon, Claude Desrosiers, Christian Thériault et Jacques-Étienne Paradis, Tommy Lavoie et Andrée Alexandre. Suivra le tirage des prix de participations comprenant entre autres deux vélos pour enfants.

Les gens désirant participer comme bénévoles peuvent contacter les responsables de l'activité (André Tanguay au 418 492-2902 – Marjolaine Émond 418 492-1314). Des dons seront aussi amassés grâce aux tirelires qui seront installées aux caisses du IGA de Saint-Pascal deux semaines avant l'évènement.

## La Course de l'Anse de La Pocatière revient le 31 mai

LA POCATIÈRE - À moins de trois semaines de l'évènement, les préparatifs vont bon train en vue de la présentation de la 2<sup>e</sup> édition de la Course de l'Anse de La Pocatière. La Caisse Desjardins de l'Anse de La Pocatière poursuit son partenariat de cet évènement familial et sportif qui se tiendra le 31 mai dans les rues de La Pocatière.



**M. Alain Bellavance, directeur adjoint de l'École polyvalente La Pocatière, M. Sylvain Gaudreau, directeur général de la Caisse Desjardins de l'Anse de La Pocatière, Mme Nancy Milliard, initiatrice de la Course de l'Anse et enseignante de l'École polyvalente La Pocatière, et M. Yannick Beauvais, directeur de l'École polyvalente La Pocatière.**

Cette course prévoit des parcours de 5,10 (8 ans et plus) et 21,1

kilomètres (18 ans et plus) de même que le défi 1 km familial ouvert à tous. Seront présentes, plusieurs personnalités, dont la judoka Marylise Lévesque, l'auteure-compo-

sitrice-interprète Sophie Pelletier de même que le hockeyeur Cédrick Desjardins.

L'organisation pourra compter sur une porte-

parole liée à l'univers de la course à pied. De fait, Mme Danielle Amyot — qui a participé récemment au marathon de Boston — en assurera la présidence d'honneur.

« J'ai accepté la présidence d'honneur parce que l'activité physique prend une grande place dans ma vie et j'en suis fière. Je m'impose cette discipline de l'entraînement en sachant très bien que cela m'apporte beaucoup au niveau santé et équilibre dans ma vie. »

« Le comité organisateur est à pied d'oeuvre depuis déjà plusieurs mois. Cette activité sportive et familiale est une belle occasion pour de faire l'exercice physique, tout en adoptant de saines habitudes de vie », de mentionner M. Sylvain Gaudreau, directeur général de la Caisse Desjardins de l'Anse de La Pocatière, qui pour une première année, courra le 5 km. Le directeur invite la population à faire de même.

Soulignons que M. Phong Bui, entraîneur

des clubs de course de Montmagny et de La Pocatière, s'est joint au comité organisateur. Pour l'initiatrice de la Course de l'Anse, Mme Nancy Milliard, enseignante de l'École polyvalente La Pocatière, il s'agit d'un atout pour l'organisation. « L'expertise que nous apporte M. Bui est fort précieuse. Je tiens aussi à remercier Mme Sophie Archambault de Kamouraska en Forme »

Les profits de l'évènement seront versés entièrement à l'organisation des Phénix de l'École polyvalente La Pocatière.

## Le commandant des Fusiliers du St-Laurent est un Pacômien

SAINT-PACÔME - Le lieutenant-colonel Alain Desjardins a reçu le commandement du Régiment des Fusiliers du St-Laurent lors d'une cérémonie de passation présidée par le Colonel Denis Thébeau, commandant du 35<sup>e</sup> Groupe-brigade du Canada, le 28 avril au manège militaire de Rimouski. Monsieur Desjardins, résident de Saint-Pacôme, devient le 36<sup>e</sup> commandant du Régiment. Il a été membre du Régiment de 1994 à 2002. Il était depuis 2012 commandant du 35<sup>e</sup> Régiment des Transmissions. Le régiment Les Fusiliers du St-Laurent, compte plus de deux cents membres répartis dans trois garnisons situées à Rivière-du-Loup, Rimouski et Matane. Sur la photo, le Colonel Denis Thébeau remet l'épée du commandant au lieutenant-colonel Alain Desjardins. À l'arrière, le commandant sortant, le major Steeve McCarthy.



**@ À VENIR**  
CETTE SEMAINE SUR

**leplacoteux.com**

**CHRONIQUES**  
*Saines habitudes de vie*

Centre de santé et de services sociaux  
de Kamouraska

**CLIQUEZ ICI**

---

**@coteux**  
ÉDITION MONTMAGNY

À consulter en ligne  
Édition Montmagny - 28 pages

[www.leplacoteux.com](http://www.leplacoteux.com)

Suivez  
[leplacoteux.com](http://leplacoteux.com)  
pour plus  
de nouvelles

**J'aime**

[facebook.com/LePlacoteux](https://facebook.com/LePlacoteux)

**placoteux.com**

# À Saint-Pierre-de-la-Rivière-du-Sud dans les années 1930

On dit souvent que les années 1930 ont été marquées par la crise économique. Certains historiens ont affirmé que dans les paroisses rurales de la Côte-du-Sud, la crise n'a pas eu de graves conséquences. Est-ce vrai? Voici ce qui se passe à Saint-Pierre-de-la-Rivière-du-Sud à l'époque.

COLLABORATION SPÉCIALE, YVES HÉBERT

En 1931, la population de Saint-Pierre est de 1311 personnes. Sept ans plus tard, on en compte 1202. Comme les terres cultivables sont toutes prises et exploitées, les jeunes n'ont d'autre choix que de quitter la paroisse; ce qui explique le déclin de la population.

Malgré la petitesse de leur ferme, la plupart des cultivateurs réussissent à vivre; surtout de la production laitière qui leur donne environ 200 \$ par année. Durant cette période deux beurreries et une linerie, une petite usine qui transforme le lin, sont en activité.

L'élevage représente également une source de revenu appréciable. Durant les années 1930, la production porcine s'accroît chaque année. En 1939, plus de 1700 porcs sont vendus à la Coopérative fédérée de Québec. L'élevage des volailles et l'apiculture procurent

également un revenu intéressant. À Saint-Pierre, peu de cultivateurs travaillent dans les chantiers forestiers.

La paroisse compte quelques journaliers et on les retrouve dans les petites industries rurales. La Compagnie de laiterie de Saint-Pierre possède l'un des deux moulins à farine de la paroisse, une beurrerie et un petit moulin à scie.

Enfin, Z. Cloutier possède un atelier de construction de diverses machines: moulins à battre, chariots et banc de scie. Avec ses fils, ce monsieur Cloutier, malgré qu'il soit aveugle, réussit à vendre ses produits de Bellechasse jusqu'à Matane. Il est également propriétaire de l'aqueduc du village et distributeur d'électricité à Saint-Pierre, Saint-François et Berthier-en-Bas.

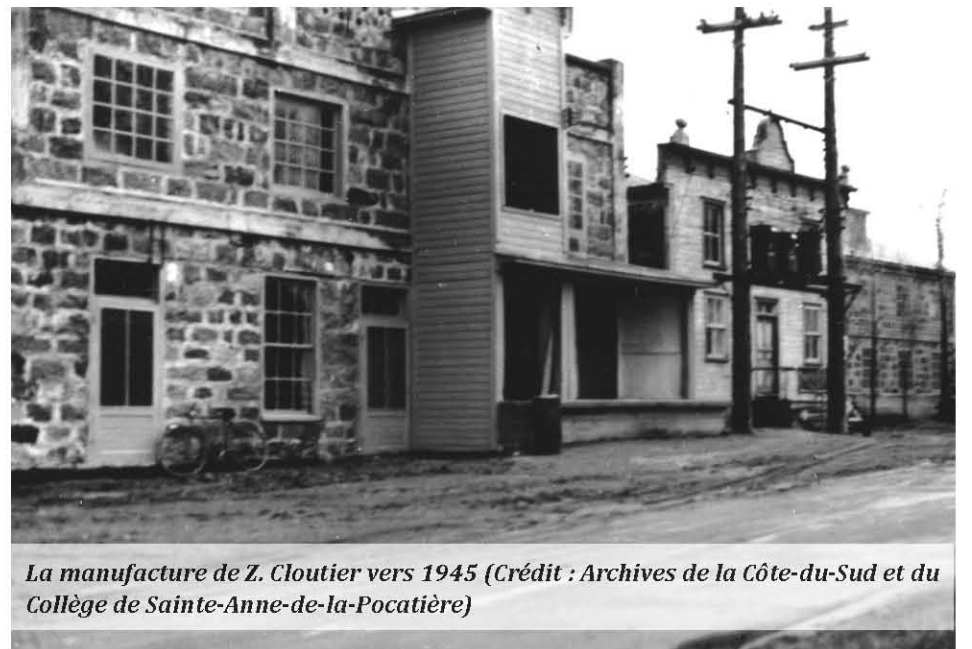

La manufacture de Z. Cloutier vers 1945 (Crédit: Archives de la Côte-du-Sud et du Collège de Sainte-Anne-de-la-Pocatière)

## Le bénévolat de Réjean Desrosiers récompensé

**SAINT-JEAN-PORT-JOLI** – Le programme Solidarité inclusion sociale Chaudière-Appalaches (SISCA) a remis le prix de reconnaissance de l'action bénévole en lutte à la pauvreté et à l'exclusion sociale à M. Réjean Desrosiers de Saint-Jean-Port-Joli.

Le programme tient à reconnaître l'apport des bénévoles s'étant démarqués à travers leur implication dans les projets ou dans la

gestion des projets financés dans le cadre de l'Alliance pour la solidarité.

Selon Mme Marianne Laroche, conseillère au développement régional à la CRÉ de la Chaudière-Appalaches, le nom de Réjean Desrosiers a fait l'unanimité quand est venu le temps de déterminer à qui irait cette reconnaissance. M. Desrosiers a été présenté comme quelqu'un d'optimiste, de drôle et de souriant.

tion de s'arrêter. « Vous êtes une famille pour moi », disait-il.

M. Desrosiers a reçu un certificat honorifique pour son implication.



Guy Drouin, Corporation de développement communautaire Montmagny-L'Islet, Jean-Pierre Dubé, maire, Réjean Desrosiers, Marianne Laroche, conseillère au développement régional à la CRÉ et Patrick Hamelin, directeur général de la CRÉ.

Réjean Desrosiers s'est impliqué de différentes façons, notamment pour l'Association de fibromyalgie, la Corporation de développement communautaire Montmagny-L'Islet et dans le cadre de la campagne régionale « Coupable de préjuger? ».

Invité à prendre la parole, M. Desrosiers a mentionné que son implication bénévole lui rapportait beaucoup. Il n'a pas l'inten-



## Placoteaux

### Centre Femmes

La Passerelle du Kamouraska vous invite à son assemblée générale annuelle qui aura lieu le mardi 2 juin à compter de 18 h 30 dans ses locaux au 710, rue Taché à Saint-Pascal.

### Répit-Loisirs-Autonomie

Répit-Loisirs-Autonomie du Bas-Saint-Laurent invite la population à une séance publique d'informations le mardi 26 mai à compter de 17h30 au CRDIT-BSL, 274 rue Potvin à Rimouski. Répit-Loisirs-Autonomie est un organisme communautaire à but non lucratif et il est reconnu par l'Agence de la santé et des services sociaux du Bas-Saint-Laurent.

### AGA Jardilec

L'assemblée générale annuelle de Jardilec aura lieu le lundi 1er juin à 18 h à Saint-Jean-Port-Joli au 25, Gérard-Ouellet. Un souper est offert à 17h.

## Piédestal

Soins podologiques  
Bas de compression

Nathalie Soucy  
Infirmière en podologie

418.860.1283

Soins de pieds en cabinet et à domicile

1210, boul. Desrochers  
La Pocatière (Qc) G0R 1Z0

www.piedestal.ca

L'HEBDOMADAIRE DE LA CÔTE SUD  
**le placoteaux**  
Journal coopératif

491, avenue D'Anjou  
Saint-Pascal (Québec) G0L 3Y0  
418 492-2706 • Téléc. : 418 492-9706  
901C, 4<sup>e</sup> Avenue  
La Pocatière (Québec) G0R 1Z0  
418 856-5172 • Téléc. : 418 856-5734  
24, avenue Saint-Magloire  
Montmagny (Québec) G5V 2W5  
418 241-2146 • Téléc. : 418 241-2151

www.leplacoteaux.com

DIRECTEUR GÉNÉRAL  
Bruno Lacroix (poste 109)  
RÉDACTEURS EN CHEF  
Maurice Gagnon (poste 104)  
Richard Lavoie (poste 203)

JOURNALISTES  
Tommy Lavoie (poste 103)  
Éliane Vincent, Virginie Guibert  
Stéphanie Gendron

VENTES  
Raymond Frève, directeur (poste 105)  
Pierre Dumais (poste 122)  
Édith Lévesque (poste 108)  
Josée-Anne Gaulin  
(poste 202) 418 234-4118  
Brigitte Boulet (poste 201)

ADMINISTRATION  
Roselyne Laplante (poste 102)

PRODUCTION  
Marjorie Ouellet, coord. (poste 111)  
Ginette Lavoie, Manon Brousseau  
(poste 106)

RÉCEPTION - PETITES ANNONCES  
Huguette Bossé (poste 101)  
Brigitte Boulet (poste 201)

CONSEIL D'ADMINISTRATION  
Claude Gagnon, président  
Rémi Pelletier, vice-président  
Gilles Guilbert, secrétaire  
Luc Morneau, directeur  
Raymond Frève, directeur

Fait de plus de 50%  
de papier recyclé.  
Merci de recycler ce journal.

Édition Kamouraska-L'Islet 18 325 copies  
Édition Montmagny 13 753 copies

Notre responsabilité pour une erreur ou omission ne peut excéder le montant déboursé par l'annonce. Nous ne pouvons garantir l'exactitude des couleurs imprimées. Toute reproduction intégrale ou partielle du contenu de ce journal est interdite sans l'autorisation de l'éditeur. ISSN 0908-207X. Dépôt légal : 1 trimestre 1979.

Société canadienne des postes envoi de publications canadiennes, contrat de vente #0187755.

ABONNEMENT : Pour l'extérieur : 75\$/année.  
TPS et TVQ indusés

hebdo  
QUÉBEC

RÉSEAU SÉLECT

# DÉFI TÊTES RASÉES LEUCAN

## Record de 60 800 \$ et 48 têtes rasées

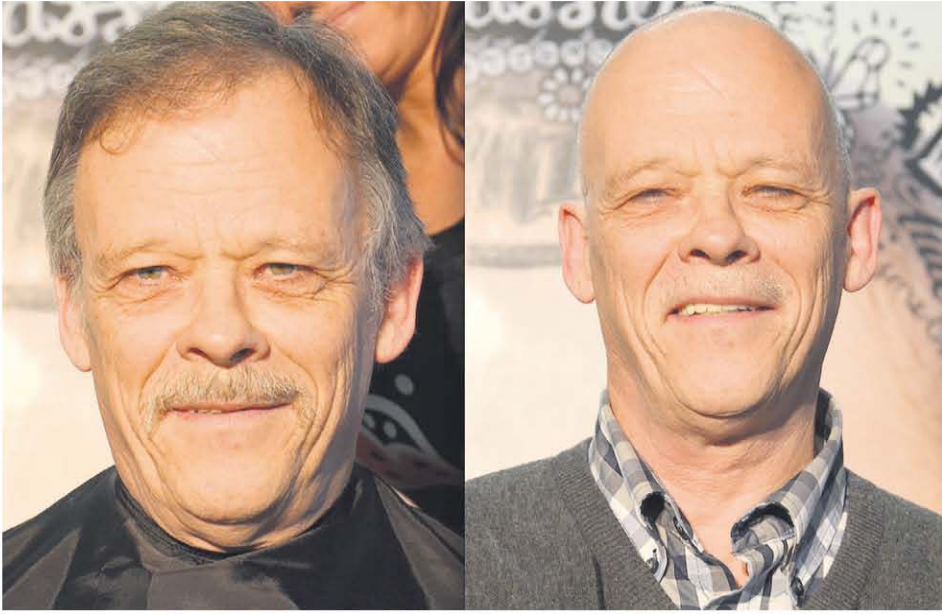

Le maire de Saint-Jean-Port-Joli et préfet de la MRC de L'Islet, M. Jean-Pierre Dubé, a amassé la somme de 11 100 \$.

LA POCATIÈRE – Le Défi têtes rasées Leucan présenté au Centre Bombardier de La Pocatière mardi, a permis d'amasser la somme record de 60 800 \$ grâce à la participation de 48 personnes.

Ces dernières avaient mis leur tête à prix en signe de solidarité envers les enfants atteints de cancer. L'événement était sous

la présidence d'honneur de Mme Chantal Caron, directrice artistique et chorégraphe.

En début de soirée, Rébecca Ruel, 22 ans, diagnostiquée avec une tumeur cérébrale à l'âge de 16 ans, a livré un touchant témoignage sur les épreuves qu'elle a dû traverser et le précieux soutien de Leucan.



Une partie des participants et des bénévoles. Tenant l'affiche, la présidente d'honneur, Mme Chantal Caron et la porte-parole, Mme Rébecca Ruel.

Retrouvez sur [www.leplacoteux.com](http://www.leplacoteux.com)  
38 photos de l'événement, dont plusieurs montrant des têtes « avant – après »

## Grand bazar à Saint-Philippe

Le Comité de développement de Saint-Philippe-de-Néri propose son Grand bazar annuel le samedi 30 mai de 9 h à 16 h. Les exposants et brocanteurs pourront s'installer aussi bien au centre communautaire qu'à l'endroit de leur choix le long de la rue de l'Église, qui sera fermée à la circulation pour l'occasion. Une nouveauté : un spectacle du jeune chansonnier de La Pocatière Emmanuel Caron-Garant, qui se produira en face de l'église de 13 h à 15 h. Les profits de l'activité seront entièrement versés dans un fonds créé spécialement pour le 150<sup>e</sup> anniversaire de la municipalité, le « Fonds 2020 ».

Ma vie.  
Mon décor.

**DECO SURFACES**  
www.decoursurfaces.com

Maintenant  
OUVERT LE DIMANCHE  
de 11 h à 16 h

Coloristes et designers  
pour des conseils  
judicieux dans le  
choix de votre  
peinture!

**SICO**

**ROMA** DÉCO SURFACES  
CENTRE DE RÉNOVATION  
**CAMILLE DUMAIS!**  
1005, rue Lévesque, Saint-Pascal (Québec) G0L 3Y0 Tél. (418) 492-2347  
www.camilledumais.com LIVRAISON PARTOUT AU QUÉBEC

**CLUB DES 50 ANS ET PLUS DE SAINT-PASCAL**

**Samedi 23 mai 2015 à 20 h**  
**2 pièces de théâtre**  
**LE MARI INNOCENT**  
et  
**TROMPE – L'HEURE ET TROMPERIES**  
Auditorium de l'école secondaire Chanoine-Beaudet  
**Entrée gratuite**

**Course Claudie-Ouellet**  
**Volet municipal**  
Vendredi 22 mai 2015  
**16 h 30 à 20 h**  
École secondaire Chanoine-Beaudet

## AVIS

### ASSEMBLÉE GÉNÉRALE ANNUELLE



La Société nationale de l'Est du Québec convoque tous ses membres à sa 44<sup>e</sup> assemblée générale annuelle, **le samedi 30 mai 2015, à 9 heures**, à l'Hôtel Gouverneur Rimouski, au 155, boulevard René-Lepage Est.

Les membres d'action et assurés intéressés à **participer à l'assemblée générale doivent s'inscrire** avant le 25 mai 2015 par téléphone au **418 723-9259** ou par courriel à l'adresse suivante : **sneq@globetrotter.net**

Au plaisir de vous y rencontrer !

## HORAIRE

- 16 h 30** Ouverture du site  
**Jeux gonflables**  
**Hot dogs gratuits**
- Inscription  
**2 \$** par personne ou **5 \$** par famille
- 18 h** Départ du 1 km
- 18 h 20** Départ du 3 km
- 19 h 15** Remise des médailles





**GOLF ST-PACÔME**  
LE CLUB DE GOLF ST-PACÔME  
VOUS INVITE À SON  
**SOUPER  
HOMARD DES ÎLES**



2 homards/personne (1 lb)  
Soupe, table à buffet, dessert, etc.

**Coût: 45\$** par personne/tx incl.  
OU

**STEAK AU POIVRE**  
**Coût: 30\$** par personne/tx incl.

**SAMEDI LE 30 MAI  
2015 À 18 H**

**Date limite d'inscription:**  
Le lundi 25 mai 2015

**Réservez tôt:** 418 852-2395,  
poste 21 au restaurant-bar  
ou par courriel:

golfst-pacome@videotron.ca

P.S. Apportez vos pinces à homard

**Bienvenue à tous  
et bon appétit!**

40, rue William, Saint-Pacôme

## NOUVELLE CASERNE INCENDIE : Le projet est estimé à 1,5 M\$

**SAINT-ALEXANDRE-DE-KAMOURASKA-** L'estimation préliminaire d'un des plus importants projets de la municipalité de Saint-Alexandre, la nouvelle caserne incendie, est de 1.5 M\$.

STÉPHANIE GENDRON

Voilà plusieurs années que les conseils municipaux de Saint-Alexandre tentent de mener à bien ce projet. Il faut dire que la caserne actuelle ne répond plus aux normes et que les camions de pompiers entrent tout juste à l'intérieur. Même que les pompiers doivent sortir à l'extérieur pour les laver, ce qui devient problématique surtout en période hivernale.

Plusieurs endroits et formes ont été envisagés, mais c'est finalement une construction neuve de 60 par 105 pieds derrière la caserne actuelle et le garage municipal qui a été retenue. « Nous avons évalué de tout jeter par terre et reconstruire, mais c'était très dispendieux, tout comme nous avons envisagé d'aller vers l'ancienne usine laitière où se trouve Total Fabrication », de préciser la mairesse de Saint-Alexandre, Anita Ouellet Castonguay.

Cette dernière avait exprimé le souhait que la caserne coûte moins de 1 M\$, mais « avec juste une caserne de base, aux normes, sans luxe, on arrive à plus de 1 M\$ actuellement », ajoute-t-elle.

Cette dernière espère obtenir 70 % des coûts en subventions grâce au gouvernement provincial. « Ça va se construire, si j'ai les subventions », a-t-elle tenu à préciser.

*« La joie de vous servir »*

**Jean-Marie  
Rossignol**

Conseiller en sécurité financière  
**418 492-3255**

Assurance-vie  
Protection en cas d'invalidité  
Régimes collectifs  
Rentés, REER



*Le directeur des travaux publics Jacques Ouellet montre l'endroit où sera construite la caserne, derrière l'ancienne, près de l'écocentre.*



*Celle qui deviendra l'ancienne caserne incendie.*

Les appels d'offres ne seront donc pas lancés tant que ce point ne sera pas réglé. D'ici là, l'architecte Alfred Pelletier a le mandat de préparer les plans et devis et le conseil municipal a prévu utiliser 500 000 \$ dans

ses surplus pour financer une partie du projet. Compte tenu des délais impliquant l'attente de subventions, l'horizon de construction est prévu pour 2016.

## Conservation des milieux humides

**MONTMAGNY** – Ce printemps, l'Organisme des bassins versants (OBV) de la Côte-du-Sud et la Fondation de la Faune du Québec lancent un projet qui vise la conservation des milieux humides dans les MRC de Montmagny et de L'Islet.

Une dizaine de milieux humides en forêt privée seront ciblés pour couvrir environ 50 hectares. Les propriétaires concernés

seront rencontrés et un inventaire de la faune et de la flore permettra de mettre en valeur leur milieu. Des cahiers personnalisés seront offerts aux participants qui seront encouragés à s'engager pour la conservation de leurs milieux humides. La protection de ces milieux permettra d'améliorer la qualité de l'eau potable, de préserver de précieux habitats pour la faune et de favoriser la qualité de vie des citoyens de la région.

Votre lot boisé abrite un milieu humide, et vous aimeriez participer au projet? Contactez dès maintenant Marylène Ricard au 418 248-4566, poste 521.

Centre visuel  
SAINT-PASCAL INC.

Dr Germain Dupuis, optométriste  
Dre Stéphanie Bélanger, optométriste

- 269, rue Taché
- Saint-Pascal (Québec) G0L 3Y0
- Tél. : 418-492-1430



01174R-04-13



ASSOCIATION POCATOISE  
DES PERSONNES HANDICAPÉES inc.  
Téléphone : (418) 856-5784  
901, 5<sup>e</sup> rue, bureau 300  
La Pocatière (Québec)  
G0R 1Z0

## AVIS DE CONVOCATION Assemblée générale annuelle

L'Association pocatoise des personnes handicapées est heureuse de vous convoquer à sa 38<sup>e</sup> assemblée générale annuelle qui sera suivie d'un souper amical.



**Mardi 9 juin 2015 à 17 h**  
**Restaurant Mikes de La Pocatière**  
**225, route 132**  
*Chacun devra payer son repas*



Nous vous prions de confirmer votre présence **avant le 2 juin 2015** en communiquant à notre bureau au **418 856-5784**.

Nous vous invitons à renouveler votre carte de membre avant l'assemblée pour avoir droit de vote. Votre présence est grandement souhaitée à cette rencontre d'importance.

Nancy Boucher, directrice générale

**35 ans à votre service ... Merci!**



STYLOS - ÉPINGLETTES  
TASSES - CALENDRIERS  
PORTE-CLÉS - ET PLUS



CASQUETTES - T-SHIRTS  
POLOS - POLARS  
CHEMISES  
MANTEAUX TOUTES SAISONS GROS ET DÉTAIL

**SVP visitez pubyl.com**

**421, 4<sup>e</sup> Avenue** **418 856-1221**  
**La Pocatière** **pubyvesl@videotron.ca**  
**Bâtisseur d'image depuis 1979!**

3833P-20-15

# L'église de Saint-Gabriel-Lalemant : consultation sur son avenir

**SAINT-GABRIEL** — La population de Saint-Gabriel était conviée le mercredi 13 mai dernier à une consultation publique tenue à l'église pour discuter de l'avenir de celle-ci. Une soixantaine de citoyens ont répondu à l'appel du comité Ad hoc formé de MM François Rioux, Gilles Ouellet, Alain Ouellet, Gilles Boisjoly et de Mme Aline Bouchard.

FLORENCE LÉVESQUE, COLLABORATION SPÉCIALE

Les membres de la Fabrique étaient également présents, ainsi que le maire Raymond Chouinard et Mmes Émilie Vaillancourt, agente de développement de la municipalité et Marijo Couturier-Dubé du CLD du Kamouraska.

Lors de cette rencontre d'un peu plus d'une heure trente, les gens ont assisté à la présentation du documentaire « Ne touchez pas à mon Église! » de Bruno Boulianne, portant sur le sort des églises au Québec. Après celle-ci, un silence empreint d'émotions régnait dans la salle. S'en est suivi un échange sur ce que les citoyens espèrent pour cet élément du patrimoine au village.

## S'autofinancer

Le but du comité est de trouver des moyens pour assurer l'avenir de l'édifice et que celui-ci puisse s'autofinancer, tout en conservant un espace réservé au culte. Quelques idées de projets ont germé, mais l'avis de la population est très important pour le comité et toutes les suggestions sont les bienvenues.

L'assemblée était unanime sur un point : elle croit à l'avenir de ce bâtiment, qui est par ailleurs en « excellente santé » au point de vue architectural, a déclaré l'un des membres de la Fabrique, selon une étude récente, et veut qu'il soit préservé.

M. François Rioux, président du comité Ad hoc, s'est dit très heureux de l'intérêt porté par la population pour l'avenir de l'église qui célébrera son 76e anniversaire le 8 décembre 2015. D'autres consultations auront lieu lors des prochaines semaines.

**Clinique d'acupuncture**  
**YVES BOUCHER, Ac.**  
 Diplômé de l'Université européenne de médecine chinoise  
 Membre de l'Ordre des acupuncteurs du Québec A-010-95



1208, 6<sup>e</sup> Avenue (suite 204)  
 La Pocatière

Sur rendez-vous  
**418 856-3080**

**Nous fabriquons des produits d'été, d'hiver et 4 saisons**

*Les vrais professionnels*

**ABRIS ET AUVENTS DES APPALACHES**

Auvents commerciaux      Auvent de patio

Commandez avant le 31 mai 2015 et **NOUS PAYONS LA TPS POUR VOUS**

Vaste gamme de produits et services

Abris de spa      Rampe d'aluminium

Tél. : 418 804-0584 • Téléc. : 418 804-0594  
 a.a.appalaches@videotron.ca

**Du 13 mai au 2 juin 2015**

**Protégez et embellissez votre extérieur !**

**7 \$ DE RABAIS**

Peintures et teintures d'extérieur\* 3.78 L



**SICO**  
 AVEC VOUS MUR À MUR™

**SICO.CA**

\*Applicable chez les détaillants participants sur les teintures d'extérieur Sico séries 232, 234, 236 et 238, ainsi que sur les peintures d'extérieur séries 811, 815 et 817. Aucune limite par client. Format 3.78 L. Toutes les couleurs. Offre valide sur le prix régulier du 13 mai au 2 juin 2015 ou jusqu'à épuisement des stocks (selon la première éventualité). Avec vous à côté est une marque de commerce et Sico est une marque déposée du groupe PPG. © 2015 PPG Industries, Inc. Tous droits réservés.

**RONA DECO SURFACES**

**CENTRE DE RÉNOVATION CAMILLE DUMAIS!**

Licence RBO : #1185-5277-70

1005, rue Lévesque, Saint-Pascal (Québec) G0L 3Y0 Tél. : 418 492-2347  
 www.camilledumais.com **LIVRAISON PARTOUT AU QUÉBEC**

**Voici les produits** 

**Tondeuse frontale** À partir de **2999\$\***

**Tracteur** À partir de **1999\$\***

**Tondeuse** À partir de **349\$\***

**Scie mécanique** 550XP

**Garantie 3 ans** **PRIX PROMO en magasin**

Détails chez : **Tech Mini Mécanique** 418.852.2922

VENTE ET SERVICE  
 Paul Lévesque, prop.

196, chemin Haut de la Rivière Saint-Pacôme • 418 852-2922  
 www.techminimecanique.com

# La Salopette et L'Aventurier inc.

## 10 ans déjà



Au printemps 2005 : Chantal Roussel et Enrico Frère achètent « La Salopette », boutique pour le travailleur qui existait depuis plus de 20 ans à Saint-Pascal. Avec la passion pour la chasse et la pêche d'Enrico, le couple décide d'y ajouter le nom L'Aventurier pour y inclure un petit département de chasse, pêche et plein air qui n'a cessé d'augmenter dû à la demande croissante dans la région.

Ayant une clientèle fidèle et grandissante, les propriétaires ont augmenté au fil des années leur inventaire, maintenant 10 fois plus élevé qu'au démarrage, et du coup, tout en procédant à de petits agrandissements au fil des ans.

Durant la dernière année, le couple a réalisé un agrandissement majeur dans le but de répondre aux besoins de la clientèle. Au cours de ces 10 années la boutique a adhéré à 2 bannières : Écotone, chasse et pêche, il y a 9 ans et; Centre du Travail, pour les travailleurs, il y a 7 ans et depuis quatre ans, l'entreprise est mandataire pour la vente de permis de chasse et pêche.

De plus, ayant démarré avec seulement Chantal à temps plein et Enrico à temps partiel, l'entreprise emploie maintenant cinq personnes, soit quatre à temps plein et une à temps partiel.

Pour rester constamment en contact avec sa clientèle, un site web [www.salopetteaventurier.com](http://www.salopetteaventurier.com), ainsi qu'une page Facebook ont vu le jour, la clientèle y trouve les promotions, des montages vidéo de préparation de sites pour la chasse et autres vidéos.

Selon les propriétaires, la clientèle provient de plus en plus loin. « Ce qu'ils apprécient chez nous c'est LE SERVICE et la quantité de stock en magasin »

« Pour remercier notre clientèle, du 30 avril au 2 mai dernier, nous avons tenu un événement spécial pour souligner ces 10 ans tout en inaugurant notre agrandissement, plusieurs experts de chasse et pêche étaient présents au cours de ces 3 jours et plus de 10 000 \$ en prix ont été remis parmi nos clients »



Gagnant d'un voyage de pêche à la Pourvoirie Beauséjour de Petite-Vallée, M. Frank Ouellet.



Gagnante d'une carabine Remington 700 Custom, Mme Ginette Dionne.



Chantal et Enrico Gagnant d'une carabine Browning X-Bolt, M. Normand Courcy.

Fier de contribuer à vos projets!  
**FÉLICITATIONS!**  
**EXCAVATION**  
**Stéphan Michaud**  
 RBQ | 5697-2508-01

EXCAVATION | LOCATION DE MACHINERIE  
 VENTE DE GRAVIER | TRANSPORT EN VRAC  
 DÉNEIGEMENT RÉSIDENTIEL & COMMERCIAL

243-A, AVENUE DU PARC  
 SAINT-PASCAL, QUÉBEC G0L 3Y0  
 TÉL.: 418 492-6037  
 CELL.: 418 894-2628

Nous sommes fiers de votre réussite!

**RONA** **DECO SURFACES**  
 CENTRE DE RÉNOVATION  
**CAMILLE DUMAIS!**  
 Licence RBQ: #1185-5277-70

1005, rue Lévesque, Saint-Pascal (Québec) G0L 3Y0 Tél.: 418 492-2347  
[www.camilledumais.com](http://www.camilledumais.com) LIVRAISON PARTOUT AU QUÉBEC

Nous sommes fiers d'avoir contribué à votre entreprise!

**CONSTRUCTION**  
**Stéphane Charest**  
 GARANTIE CONSTRUCTION RÉSIDENTIELLE  
 ENTREPRENEUR EN CONSTRUCTION ET RÉNOVATION  
 Résidentiel - Commercial  
 R.B.Q.: 8360-7069-01  
[stef.charest@videotron.ca](mailto:stef.charest@videotron.ca)  
 154, rue Galarneau, Saint-Pacôme (Québec) G0L 3X0  
 Tél.: 418 852-1660  
 Cell.: 418 868-7250

**La Salopette**  
 Chaussures et vêtements de travail  
 Équipement de sécurité

**L'Aventurier**  
 Équipement de chasse et pêche  
 Vêtements d'hiver

531, boul. Hébert, Saint-Pascal 418 492-2702

Félicitations et longue vie à cette belle entreprise!

**Saint-Pascal**  
[www.villesaintpascal.com](http://www.villesaintpascal.com)

Toutes nos félicitations!  
 Merci de votre confiance!

**DOC ÉLECTRIQUE INC.**  
 notre **DOCTEUR ÉLECTRIQUE inc.**  
 Dany St-Pierre  
 Brigitte St-Pierre  
 ENTREPRENEUR ÉLECTRICIEN  
 RBQ 5609-9369-01  
 RÉSIDENTIEL • COMMERCIAL • INDUSTRIEL  
 RBQ 8352-8943-01  
 608, 4<sup>e</sup> Avenue, La Pocatière  
 Tél.: 418 858-1377 • Téléc.: 418 371-0707  
[votredocteur-electrique@videotron.ca](mailto:votredocteur-electrique@videotron.ca)



## Sept étudiants au Symposium des audioprothésistes



LA POCATIÈRE — Sept étudiants du programme d'Audioprothèse du Cégep de La Pocatière ont pris part au Symposium de l'Ordre des audioprothésistes du Québec qui se tenait à Montréal le 1<sup>er</sup> mai. Ils ont présenté des affiches scientifiques, qu'ils ont conçues pour l'événement, à des professionnels de la santé auditive. Cette expérience leur permettra, entre autres, d'améliorer leurs compétences dans la diffusion d'informations d'ordre scientifique, de développer leur autonomie dans des projets de recherche, d'établir des liens avec des professionnels de ce secteur et de faire rayonner le nouveau programme d'Audioprothèse

du Cégep de La Pocatière auprès des audioprothésistes de l'ensemble de la province. Ces étudiants avaient déposé une demande d'aide financière auprès de la Fondation du Cégep de La Pocatière dans le cadre de son Programme de financement des projets étudiants. Ils ont obtenu une subvention de 300 \$ chacun. Cette somme leur a, entre autres, permis de pouvoir faire concevoir et imprimer les affiches.

**LEMIEUX**  
LOCATION

LOCATION DE VÉHICULE, CAMION, CUBE  
REMORQUE OUVERTE OU FERMÉE

**418.856.2824**

Aussi quelques véhicules de location à vendre

**VOYAGE**  
*dans les Maritimes!*

Les Maritimes vous intéressent?  
N'hésitez pas à communiquer avec moi. Un autobus partira de Saint-Pamphile le 6 août pour le Nouveau-Brunswick et l'Île-du-Prince-Édouard. De retour le 10 août. Nous visiterons Charlottetown, Boutouche, Miramichi Pays de la Sagouine etc.

Bienvenue à vous tous intéressés

Réservez dès maintenant :  
Aline Flamand 418-356-5118

**AIR MILES**  
pour voyager et bien davantage

Courez la chance de GAGNER votre achat!

**PUMA** ELLE ESPRIT

**JOURNÉE PUMA ELLE et ESPRIT**  
Le vendredi 29 mai  
Représentant sur place!

**100\$** EN REMISE INSTANTANÉE à l'achat de lentilles de prescription toutes traitées et d'une monture mode sélectionnée.

**50\$** CARTE IRIS Applicable sur votre prochain achat!

**25 ans de vision**  
**IRIS**

La Pocatière | 615 - 4<sup>e</sup> Avenue | 418.856.1522

© 1990-2015. Marque déposée/de commerce d'AIR MILES International Trading B.V., en playée en vertu d'une licence par LoyaltyOne, Co. et IRIS, Le Groupe Visuel (1990) Inc.

**5<sup>e</sup> édition** **vendredi et samedi 22 ET 23 MAI**

**ÉVÉNEMENT NATIONAL**  
**DEWALT**  
BAS-ST-LAURENT

ACHETEZ UN ENSEMBLE D'OUTILS 20V MAX XR LITHIUM ION ET OBTENEZ UN OUTIL **GRATUIT sur place**

PLUS DE DÉTAILS : **WWW.CAMILLEDUMAIS.COM**

ÉGALEMENT, OBTENEZ **GRATUITEMENT** DES ACCESSOIRES SELON L'ARTICLE SÉLECTIONNÉ **DEWALT** EN PROMOTION

**TOUS LES PRODUITS DEWALT EN SUPERS PROMOTIONS**

**SOUS LE CHAPITEAU**

démonstrations sur place nouveautés sur place représentants sur place

**RONA DECO SURFACES**  
CENTRE DE RÉNOVATION  
**CAMILLE DUMAIS!**  
Licence RBQ : #1185-5277-70

1005, rue Lévesque, Saint-Pascal (Québec) G0L 3Y0 Tél. : 418 492-2347  
www.camilledumais.com LIVRAISON PARTOUT AU QUÉBEC

Photo: KAMOUFASKA-LISLET - Édition n° 20 • 20 mai 2015

# Saint-Gabriel veut aussi profiter de son ciel noir étoilé

SAINT-GABRIEL-LALEMANT - Comme Saint-Pierre-de-la-Rivière-du-Sud, le village de Saint-Gabriel-Lallemand veut profiter de son ciel noir étoilé.

STÉPHANIE GENDRON

Le projet en est à ses premiers balbutiements, mais il semble que l'on veuille tirer profit de la noirceur du ciel, propice aux

observations, dans le cadre du Parc régional du Haut-Pays.

**PARE-BRISE**  
**PROMOTION**  
 Avec un remplacement de pare-brise, **OBTENEZ un traitement Aquapel et une paire d'essuie-glaces GRATUITEMENT\***  
**Pose et réparation**  
**RÉCLAMATION À VOTRE COMPAGNIE D'ASSURANCE**  
 \* Valide seulement avec un remplacement de votre pare-brise. Voir les détails chez

**AUTOMOD KAMOURASKA**  
**VITRES ET ACCESSOIRES D'AUTO**  
 216, rue Rochette  
 Saint-Pascal, Québec, G0L 3Y0  
 Tél. : 418.308.1001  
 Téléc. : 418.308.1002  
 kamouraska@fixauto.com  
**SÉBASTIEN MASSÉ**  
 PROPRIÉTAIRE

**Un coup de foudre.**  
 C'est ce qui vous attend à chaque événement ROULEZ VERT.  
**Venez essayer les équipements et parler à nos experts.**  
 Obtenez 500 \$\* de rabais à l'achat d'un tracteur neuf et des rabais sur des accessoires.  
**Courez la chance de gagner un tracteur série 3032E\*\* équipé d'un chargeur D160 et d'une faucheuse rotative RC2060 Frontier.**  
 \* Pour chaque inscription vous obtenez un coupon de 500 \$ de rabais à l'achat d'un tracteur neuf de la série 1 à 6R et des centaines de dollars de rabais sur des accessoires. Certaines conditions s'appliquent, détails en succursale. \*\* Prix d'une valeur de 23 215 \$, aucun achat requis. 1 - Les 100 premiers inscrits en ligne recevront leur sac de terre sur place, en se présentant la journée de l'événement.  
**23 mai, de 10 h à 16 h**  
 280, rue de la Gare  
**St-Anaclet**  
 Inscrivez-vous au  
**www.jldlague.com**  
**14 SUCCURSALES POUR VOUS SERVIR!**  
 QUÉBEC Ange-Gardien | Coaticook | Laval | Mirabel | Pike-River | Sherbrooke  
 Ste-Agathe | St-Anaclet | St-Hyacinthe | St-Pascal | Varennes  
 ONTARIO Carp | St-Isidore | Winchester  
 418 722-7455 • 280, rue de la Gare • St-Anaclet  
 1 855 463-2485 • www.jldlague.com



Des initiations à l'astronomie sont l'un des premiers pas vers l'éducation et la sensibilisation de la population au magnifique ciel de la région. PHOTO COURTOISIE

Les élus du Kamouraska se préoccupent d'ailleurs du phénomène de la pollution lumineuse, une quinzaine d'entre eux du

Kamouraska ont assisté à une conférence d'astronomes au sujet de l'éclairage et de ses impacts la nuit tombée.

Des initiations à l'astronomie ont aussi été organisées depuis deux ans et l'on veut accélérer le pas à cet effet, surtout depuis que Saint-Gabriel a appris que le ciel étoilé du territoire est aussi beau que celui du Mont Mégantic, où se trouve le fameux observatoire. En effet, la portion éducation et sensibilisation est en mode déploiement.

Qui plus est, un projet des plus intéressants est sur la table à dessin. « Le parc régional souhaite mettre en place un type d'hébergement tout à fait inusité qui permettra aux visiteurs de profiter d'un ciel étoilé exceptionnel et accessible sur son territoire. Ce projet est à l'étude actuellement. En attendant, les visiteurs qui souhaitent profiter d'un panorama étoilé peuvent se rendre à la ZEC Chapais, au Camping du Lac de l'Est et à la Pourvoirie des Trois Lacs », a indiqué Alexandre Bibeau.

## Réfection de pont à Saint-Cyrille

SAINT-CYRILLE - Des travaux de réfection seront effectués sur le pont enjambant le bras de l'Est situé sur la route 285, à Saint-Cyrille-de-Lessard. Ces interventions se dérouleront à environ 4 km au sud du 8e Rang, du 19 mai au 10 août. Les opérations seront réalisées du lundi au vendredi entre 7 h et 17 h, à l'exception du vendredi où elles se termineront à midi. En tout temps, une voie sur deux sera disponible à la hauteur des travaux. La circulation se fera donc en alternance à l'aide de feux de signalisation.

PARTICIPEZ AU **DÉFI TÊTES RASÉES** leucan  
 Présenté par **Jean Coutu**  
**Bravo à nos 48 héros UN RECORD DE 60 800 \$ AMASSÉS!**  
 tetesrasees.com  
 Merci aux participants, donateurs, bénévoles et partenaires pour votre remarquable implication et votre grande générosité à l'occasion du Défi têtes rasées Leucan de La Pocatière.  
 Vous avez manqué le Défi têtes rasées Leucan de La Pocatière? **Soyez présents à celui de Montmagny!**  
**RELEVEZ LE DÉFI**  
 • Sites officiels Leucan  
 • Défis personnalisés  
 1 877 606-2136  
 tetesrasees.com  
**SAMEDI 20 JUIN 2015 • 17 h à 20 h**  
 Café Bistro Au Coin du Monde  
 135, rue Saint-Jean-Baptiste Est  
 Partenaire **placoteux**



# Nous cultivons la passion!



5<sup>89</sup>\$

## Plants de tomates cerises

*Lycopersicon esculentum var. cerasifera.*

Cultivées au balcon ou au jardin, ces délicieuses petites tomates feront la joie des petits et des grands.

Format: 1 gal. REG.: 9,99\$

Sans phosphate



14<sup>89</sup>\$

Engrais à pelouse  
étape 1 (21-0-5)  
Passion Jardins

Cet engrais à effet prolongé pouvant aller jusqu'à 8 semaines, permet une croissance accrue et un verdoisement rapide de votre pelouse.  
Couvre: 4305 pi<sup>2</sup> / 400 m<sup>2</sup>  
Format: 9 kg REG.: 20,49\$



4<sup>49</sup>\$

Compost marin  
Solmer Passion  
Jardins

Essentiel lors de la plantation de vos annuelles ou pour votre potager. Il assurera une floraison généreuse et exceptionnelle ou une récolte abondante.  
Format: 30 L REG.: 5,49\$



6<sup>89</sup>\$

Impatiens de Nouvelle  
Guinée série 'Divine'™

Outils de jardinage  
sarcloir à 3 dents,  
balai pour plates-bandes et  
pelle de jardinage.

Poignée antidérapante pour une meilleure prise.  
REG.: 17,99\$

9<sup>89</sup>\$  
pour 3



Sans phosphate

39<sup>89</sup>\$

Programme de  
fertilisation pour  
pelouse en 3 étapes  
Passion Jardins

Application simple et facile! Des engrais de haute qualité et à effet prolongé qui redonneront vigueur, couleur et densité à votre pelouse.

Couvre: 4305 pi<sup>2</sup> / 400 m<sup>2</sup>  
Format: 3 sacs de 9 kg  
REG.: 54,99\$

POUR LE MEILLEUR CHOIX...  
UN SEUL ENDROIT!

VOTRE CENTRE  
JARDIN MONTMINY!



14<sup>89</sup>\$

Jardinière de Fraises  
'Toscana'

*Fragaria ananassa 'Toscana'.*  
À la fois décoratif et gustatif, ce fraisier à fleurs roses produit des fruits sucrés et juteux de la fin juin jusqu'aux gels.

Format: 10 po  
REG.: 21,99\$



## Centre-Jardin Montminy

82, route 132, La Pocatière  
418 856-2114

Suivez-nous sur



# L'écocentre de L'Islet reprend ses activités



L'ISLET - L'écocentre de L'Islet, dont le mandat est de recevoir les matières domestiques afin de les trier pour en valoriser la plus grande proportion, a repris ses activités.

Une entente avec les municipalités de Saint-Aubert, Saint-Cyrille et Saint-Jean-Port-Joli permet aux citoyens de ces municipalités de disposer de leurs matières recyclables

à l'écocentre de L'Islet.

Les matières résiduelles sont soit recyclées, réemployées ou compostées et ainsi détournées de l'enfouissement. Vous pouvez aussi vous y procurer des articles usagés en bon état.

Avant de visiter l'écocentre, n'oubliez pas de bien trier vos matières en les regroupant par catégorie et d'apporter une preuve de résidence.

Quelques exemples de matières acceptées : Objets récupérables pour une seconde utilisation (meubles et petits électroménagers, miroirs, livres, articles de cuisine, articles de sport, vélos, etc.); résidus verts (feuilles

mortes, gazon, etc.); branches; pneus; équipements électroniques et informatiques; vêtements, textiles et accessoires et résidus domestiques dangereux.

Les heures d'ouverture : mardi, mercredi et jeudi de midi à 17 h, vendredi de 9 h à 17 h et; samedi de 9 h à 16 h.

Pour information : 418 234-6312, courriel : [ecocentre@lislet.com](mailto:ecocentre@lislet.com). Les citoyens de L'Islet-Sud sont desservis par l'écocentre de Sainte-Perpétue alors que ceux de Saint-Roch-des-Aulnaies doivent se rendre à l'écocentre de La Pocatière.

## Bernard Valcourt devant la Chambre de commerce

LA POCATIÈRE - Invité comme conférencier à un dîner de la Chambre de commerce Kamouraska-L'Islet le 11 mai dernier, le ministre des Affaires autochtones et du Développement du Nord canadien, Bernard Valcourt, croit que le plan d'action économique de son gouvernement est résolument orienté vers la création d'emplois et la diminution du fardeau fiscal.

MAURICE GAGNON

### De nouvelles prothèses pour croquer des pommes à l'automne!



#### CANDIDATS RECHERCHÉS

La clinique d'implantologie Dr Yvan Poitras est à la recherche de personnes portant des prothèses complètes haut et bas.

Dans le cadre d'une formation avancée sur la prothèse dentaire sur implants ces personnes seront traitées au niveau chirurgical par Dr Poitras tandis que la partie des prothèses sera faite par des chirurgiens-dentistes diplômés sous la supervision de Dr Poitras et son équipe d'enseignants.

#### COÛT RÉDUIT

Ces personnes bénéficieront d'une RÉDUCTION SUBSTANTIELLE DANS LE CADRE DE LA FORMATION. Confirmation des coûts lors de la consultation.

Pour savoir si vous êtes éligible, SVP rejoindre l'équipe du Dr Poitras maintenant au 1 800 903-3368 ou au 418 248-5630

*Faites vite car les étapes débiteront dès le 4 juin*



INSTITUT  
CANADIEN  
D'IMPLANTOLOGIE

Clinique d'Implantologie Dr Yvan Poitras  
5, boul. Taché Est, suite 300, Montmagny

*Au-delà des implants, il y a les gens!*

[www.cliniqueimplant.com](http://www.cliniqueimplant.com)

Selon M. Valcourt, le gouvernement Harper a contribué depuis qu'il est en place à diminuer le fardeau fiscal autant pour les particuliers que pour les entreprises. Il estime que celui-ci y est arrivé en contrôlant ses dépenses, sans couper dans les transferts aux individus et aux provinces.

Bernard Valcourt ajoute que son gouvernement a pris différentes mesures pour aider les PME, notamment en réduisant leur taux d'imposition, et pour leur ouvrir la porte sur les marchés internationaux. Il a aussi insisté sur la formation et l'importance d'investir davantage en recherche et innovation.



Le ministre Bernard Valcourt lors du dîner de la Chambre de commerce.

#### Familles

Le ministre Valcourt a parlé des mesures contenues dans le dernier budget pour réduire l'impôt des familles par le fractionnement du revenu permettant au conjoint au salaire plus élevé d'attribuer une part de son revenu imposable à son conjoint assujéti à un taux d'imposition inférieur.

Le ministre ajoutait que des mesures sont aussi prises pour venir en aide aux aînés, notamment en leur procurant plus de souplesse pour gérer leurs revenus de retraite.



### AVIS DE CONVOCATION

**Vous êtes, par la présente, invités à l'assemblée générale annuelle d'ALIMENTATION COOP LA POCATIÈRE**

Date : Le lundi 25 mai 2015

Endroit : Centre Bombardier, 600, 9<sup>e</sup> Rue à La Pocatière

*Cordiale bienvenue à tous!*

France Hudon, secrétaire du C.A.

#### Ordre du jour

1. Mot de bienvenue du président
2. Nomination d'un président d'assemblée
3. Procédures de l'assemblée
4. Lecture et adoption de l'ordre du jour
5. Lecture et adoption du procès-verbal de la dernière réunion générale
6. Rapport du président
7. Rapport du directeur général
8. Présentation des états financiers
9. Allocation de présence des administrateurs
10. Nomination du vérificateur
11. Élection des administrateurs
12. Invités spéciaux
13. Période de questions
14. Levée de l'assemblée

\* Un goûter vous sera servi.

## LA TOUCHE OPTION MÉDIAS :

# Jacqueline Lord et Luc Pelletier en vedette cette semaine

Cette semaine, retrouvez sur [www.leplacoteux.com](http://www.leplacoteux.com) les portraits de Mme Jacqueline Lord et de M. Luc Pelletier (photos), écrits respectivement par Isa-Rose Tardif et Cassandra Dumas Lemieux. « Jacqueline Lord : des tableaux à son nom – Lorsque le projet d'écrire un portrait sur une personnalité de ma



région m'a été présenté, j'ai longtemps réfléchi. Je tenais à trouver quelqu'un qui m'inspirait, afin de pouvoir inspirer les autres... » « Luc Pelletier : un homme de grande envergure – Dans l'ambiance convi-

viale de la cafétéria du Cégep de La Pocatière, j'ai rencontré Luc Pelletier, créateur du populaire labyrinthe de l'Halloween... » Découvrez leurs portraits complets.

## Prenons le relais

La Pocatière | Piste extérieure du Centre Bombardier | 6 juin

**RELAIS POUR LA VIE**

Domine Arpin  
Dominic Arpin  
Porte-parole

### Sauvons + de vies.

[relaispouurlavie.ca](http://relaispouurlavie.ca)  
418 856-6773

**Société canadienne du cancer**

**GRUPE COOPÉRATIF Dynaco**

**Desjardins**  
Caisse de l'Anse de La Pocatière

14160P-20-15

## STIHL

### LA FIÈVRE SAISONNIÈRE EST EN COURS!

**Coupe-herbe à essence FS 38**  
Puissant et durable; idéal pour la taille des bordures.  
Cylindrée..... 27,2 cm<sup>3</sup>  
Puissance..... 0,65 kW  
Poids..... 4,1 kg (9,0 lb)\*  
\* Sans carburant, ni outil de coupe, ni déflecteur.

**Pour un temps limité 139<sup>95</sup> \$**  
Prix de détail suggéré 179,95 \$

**Souffleur à main à essence BG 55**  
Cylindrée..... 27,2 cm<sup>3</sup>  
Puissance..... 0,7 kW  
Poids\*\*..... 4,1 kg (9,0 lb)

**179<sup>95</sup> \$**  
Prix de détail suggéré 219,95 \$  
\*\* Sans carburant.

**Scie à chaîne à essence MS 170**  
Cylindrée..... 30,1 cm<sup>3</sup>  
Puissance..... 1,3 kW  
Poids†..... 3,9 kg (8,6 lb)

**199<sup>95</sup> \$**  
Prix de détail suggéré 279,95 \$  
Avec guide chaîne de 16 po.  
† Moteur seulement.

**STIHL MotoMix<sup>MD</sup>**  
L'ultime carburant prémélangé!  
Disponible exclusivement chez votre détaillant STIHL.  
Les prix annoncés sont en vigueur jusqu'au 30 juin 2015 pour les scies à chaîne et 31 juillet 2015 pour tous les outils motorisés et les accessoires chez les détaillants STIHL participants.

**ÉQUIPEMENT LOUVELLET ET FILS ENR.**  
Martin Soucy, propriétaire

592, route 289, Saint-Alexandre  
418 495-2119

**STIHL**  
[www.stihl.ca](http://www.stihl.ca)

2014R-20-15

Ne manquez pas à chaque semaine... **Seulement sur [leplacoteux.com](http://leplacoteux.com)**

**CÉGEP de La Pocatière**  
Centre d'études collégiales de Montmagny

# Portraits : La touche OPTION MÉDIAS

**Passez le message ! MÉDIAS**

**En ligne le 20 mai :**

- Jacqueline Lord : des tableaux à son nom Par Isa-Rose Tardif
- Luc Pelletier : un homme de grande envergure Par Cassandra Dumas Lemieux

**À lire sur [www.leplacoteux.com](http://www.leplacoteux.com)**

**le pl@coteux** Journal coopératif

**geeclp**

**Fondation du Cégep de La Pocatière**

**CÉGEP de La Pocatière**  
Centre d'études collégiales de Montmagny  
Service de la formation continue et du soutien aux entreprises  
Une valeur ajoutée à vos projets!

15-102-20-2020  
13

# GRANDE VENTE ANNIVERSAIRE

**BMR**  
La Pocatière

**4 JOURS SEULEMENT**  
21-22-23-24 mai 2015



Rabais  
**15%**

**0,89\$**  
pl<sup>2</sup> Rég. : 1,05\$ pl<sup>2</sup>

PLANCHER STRATIFIÉ 8MM



Rabais  
**28%**

**29,98\$**  
Rég. : 41,98\$

CHAISE « RELAX »

**UNE TONNE DE RABAIS EN MAGASIN**

Consulter la circulaire en ligne  
[www.dynaco.coop](http://www.dynaco.coop)

**DIMANCHE 24 MAI 2015 SEULEMENT**

**C'EST LA FÊTE EN MAGASIN!**

De 13 h à 16 h, venez vous faire photographier avec nos stars : Hugo Girard, Vic le Pic et Effel le magicien

**MEMBRES DYNACO, OBTENEZ**

**15%** DE RABAIS

**10% DE RABAIS POUR LES NON-MEMBRES**

**SUR TOUS**

LES ARTICLES À PRIX RÉGULIER EN MAGASIN DIMANCHE SEULEMENT



N418070-20-15

Du 21 mai au 24 mai 2015  
**CONCOURS J'❤️ BMR DYNACO**



COUREZ LA CHANCE DE GAGNER  
1 carte-cadeau BMR de  
**150\$**

Pour participer, prenez-vous en photo à l'intérieur du BMR Dynaco de La Pocatière et publiez la photo sur la page [f bmr dynaco](https://www.facebook.com/bmrdynaco)

Le concours se termine le dimanche 24 mai 2015 à 23 h 59. Le tirage aura lieu le jeudi 28 mai 2015 à 16 h. Voir les règlements sur la page Facebook [bmrdynaco](https://www.facebook.com/bmrdynaco).

ON A **AGRANDI** POUR NOS **15 ans**  
+ CHOIX + PROJET + D'ESPACE

**Dynaco**  
RÉNOVATION

494, Route 132 Est, La Pocatière  
418 856-2277

[www.dynaco.coop](http://www.dynaco.coop)

[f bmr dynaco](https://www.facebook.com/bmrdynaco)

## Nouvelle saison à la ZEC Chapais

LA POCATIÈRE - C'est le samedi 16 mai que la Société de gestion de la faune de Kamouraska (SGFK) entame sa 37<sup>e</sup> saison d'activités à titre de gestionnaire de la ZEC Chapais. Ce territoire de 388 km<sup>2</sup> couvre la partie sud de la municipalité de Mont-Carmel, une petite parcelle du territoire de la municipalité de Saint-Gabriel-Lalemant, un bon secteur du territoire non organisé de la MRC de Kamouraska, ainsi que quelques lots de terre de la municipalité de Sainte-Perpétue, dans le secteur du lac Sainte-Anne.

Les principales activités pouvant y être pratiquées sont notamment la chasse aux petits et gros gibiers, la pêche ainsi que le camping. Parmi nouveautés, notons l'implantation d'un nouveau système d'auto-enregistrement qui sera utilisé en dehors des heures d'ouverture des trois postes d'accueil, au lac Chaudière, au lac Sainte-Anne, ainsi que Saint-Omer. Les fiches d'auto-enregistrement sont disponibles et doivent être complétées à l'un des différents postes d'accueil à l'arrivée du visiteur ou au bureau de la SGFK à La Pocatière.

De plus, un nouveau secteur de pêche a été créé afin d'encourager la relève et d'inciter les personnes à mobilité réduite. En effet, le lac du Président offre désormais l'opportunité aux jeunes de moins de 18 ans et aux personnes ayant des limitations physiques de pêcher gratuitement. Notons toutefois que les droits de passage sont applicables et que les personnes accompagnatrices doivent défrayer pour pêcher.



Services  
**Kam-Aide inc.**



entreprise de  
**Valeurs**  
Bas Saint-Laurent  
Pour des communautés  
solidaires et durables

Services Kam-Aide inc.  
1514, 1<sup>er</sup> rue Poiré,  
La Pocatière, (Québec), G0R 1Z0  
Téléphone : 418 856-5636  
Courriel : [kamaide@qc.aira.com](mailto:kamaide@qc.aira.com)  
Site Internet : [www.kamaide.com](http://www.kamaide.com)

### AVIS DE CONVOCATION

L'assemblée générale annuelle des membres de l'organisme « Services Kam-Aide inc. » aura lieu :

DATE : Mercredi, 10 juin 2015  
HEURE : 19 h 30  
LIEU : CISSS de Kamouraska  
(grande salle, 2<sup>e</sup> étage)  
575, avenue Martin, Saint-Pascal

L'ordre du jour pour l'assemblée générale annuelle sera le suivant :

1. Allocution d'ouverture par la présidente
2. Constatation de la régularité de l'avis de convocation
3. Lecture et adoption de l'ordre du jour
4. Lecture et adoption du procès-verbal de l'assemblée générale annuelle 2014
5. Présentation et adoption du rapport d'activités 2014-2015
6. Présentation des états financiers se terminant le 31 mars 2015
7. Nomination d'un auditeur indépendant pour les états financiers 2015-2016
8. Ratification des actes et décisions des administrateurs
9. Élection des administrateurs
  - 9.1 Nomination d'un président et d'une secrétaire d'élection
  - 9.2 Nomination de deux scrutateurs
  - 9.3 Présentation des mises en candidature
  - 9.4 Élections
10. Levée de l'assemblée.

Pour informations, contacter  
Mme Josée Lévesque au  
418 856-5636.

Des gens  
de cœur  
AIDE À DOMICILE

# Le Club Optimiste soutient le Focus

SAINT-PACÔME – Le Club Optimiste de Saint-Pacôme a concrétisé son appui au local des jeunes de Saint-Pacôme en remettant au Focus la somme de 2 000 \$. Ce montant assurera pour la prochaine année l'ouverture du local aux jeunes de la sixième année



au deuxième secondaire, les vendredis de 19 h à 22 h. Les Optimiste s'étaient engagés à maintenir temporairement ce service qui allait devoir être interrompu en février, faute de financement. Mme Thérèse Gagnon, trésorière, s'est réjoui que le Focus obtienne ainsi un délai pour trouver d'autres partenaires. Mme Marie-Hélène Marier, animatrice du Focus jusqu'à vendredi dernier, a remercié le Club Optimiste pour son

appui. C'est Nicolas Gagnon-Lévesque qui prendra la relève comme animateur. Sur la photo, Marie-Hélène Marier, Nicolas Gagnon-Lévesque, Roxanne Carbonneau, responsable des Loisirs, Sandra Lévesque, secrétaire, Marcel Pelletier, Lieutenant-Gouverneur pour la zone 8, Isabelle Dionne, Johana Fernandez Dickner, vice-présidente et Thérèse Gagnon entourent quelques-uns des habitués du Focus. (É.V.)

Plus de 40 ans d'expérience

**GESTION DONALD GARON inc.**  
Saint-Denis 418 498-2283

Intérieur - Extérieur  
• Travaux au fusil (airless)  
• Nettoyage à pression  
• Rénovation de béton  
• Service avec nacelle  
• Émondage d'arbre

**PEINTRE en BÂTIMENT de FERME**  
Spécialité TOITURE

**TAILLE ÉMONDAGE et ABATTAGE D'ARBRE**  
Service de nacelle  
Possibilité de déchiquetage des branches  
EXTRACTION DE SOUCHES D'ARBRES

Assurance responsabilité

Les Arts de la scène de Montmagny

en collaboration avec vous présentent

le **pl@coteux** Journal coopératif  
L'hebdomadaire de la Côte-du-Sud ÉDITION MONTMAGNY

## ORCHESTRE SYMPHONIQUE DE QUÉBEC HOMMAGE À BREL



Crédit photo : Jérôme Lachance

Les plus grands succès de Jacques Brel interprétés par Pierrot Fournier et les musiciens de l'Orchestre symphonique de Québec, sous la direction du compositeur et chef d'orchestre Gilles Bellemare. Un programme qui regroupe des œuvres inoubliables telles que *Ne me quittes pas*, *Quand on n'a que l'amour*, *La valse à mille temps* et plusieurs autres.

Originaire du Lac Saint-Jean, Pierrot Fournier a débuté sa carrière dans les années soixante-dix. Passionné par la chanson française, il devient très vite un interprète privilégié de Jacques Brel et présente son spectacle un peu partout à travers la province. Le succès est immédiat et pour répondre à un public de plus en plus large, au cours des années, il ajoute à son répertoire des chansons de Brassens, Ferré, Aznavour, Montand, Lévillée pour ne citer que ceux-là.



Pierrot Fournier, interprète

Reconnu et apprécié pour son talent et sa qualité d'interprétation, plusieurs orchestres symphoniques font appel à lui comme soliste, notamment celles de Trois-Rivières et de Sherbrooke, mais aussi l'Orchestre symphonique de Québec avec laquelle il chante Brel au Grand théâtre de Québec en 2003 et Brel sous les étoiles en 2013.

Voyez les musiciens de l'Orchestre symphonique de Québec, le vendredi 29 mai à 20 h à la salle Edwin-Bélanger.

Les Arts de la scène de Montmagny

Information : 418 241-5799  
1 866 641-5799 | www.adls.ca



Raymond Chabot  
Grant Thornton

**MOTOCROSS INTERIEUR 2015**  
35<sup>e</sup> ÉDITION UNE PRÉSENTATION  
SAMEDI 23 MAI 2015 · 19h30 · CENTRE PREMIER TECH DE RIVIÈRE-DU-LOUP

**Coors LIGHT**

Déménagement & Livre-tout  
LES ÉQUIPEMENTS YVES LANDRY INC. PIÈCES ÉLECTRIQUES

WILLY BROWNING OHIO  
TOP 6 US  
2<sup>e</sup> À RIVIÈRE-DU-LOUP EN 2014

ADRIEN LOPES FRANCE  
POUR LA PREMIÈRE FOIS À RIVIÈRE-DU-LOUP

KARL NORMAND RIVIÈRE-DU-LOUP

DAVE PELLETIER CABANO

**12 CLASSES AU PROGRAMME DONT PEE-WEE, VTT ET BIEN SÛR LES MEILLEURS PILOTES PROS**

<p><b>RÉGION DE RIVIÈRE-DU-LOUP</b></p> <p>1) Péto-Canada, boulevard Cartier 418 867-3341 Fraserville 418 862-9043 Hôtel-de-Ville 418 867-4367 Témiscouata 418 867-1592 2) Pelletier Moto Sport 418 867-4611 3) Jean Morneau 418 862-4357</p>	<p><b>RÉGION EST</b></p> <p>1) Péto Canada 604, rue Richard, Trois-Pistoles 418 851-4347 2) Labonté et Fils, Mont-Joli 418 775-5877 3) Rimouski Mitsubishi Rimouski 418 727-6600</p>	<p><b>RÉGION DU TÉMISCOUATA</b></p> <p>1) Roger A. Pelletier, Cabano 418 854-2680 2) Épicerie LM, Saint-Honoré 418 497-2255 3) Garage Ghislain St-Pierre, Dégelis 418 853-2310 4) Épicerie Carl Bélanger, Pôhénégamook 418 859-2091</p>	<p><b>RÉGION DU KAMOURASKA</b></p> <p>1) Automobile Kamouraska, Saint-Pascal 418 492-3432 2) Jean-Morneau inc., St-Pascal 418 492-3632 3) Honda Dégis 496, avenue Saint David Montmagny 418 248-2133</p>	<p>4) Péto Canada La Poatière St-Jean-Port-Joli</p> <p><b>NOUVEAU-BRUNSWICK</b></p> <p>1) Martin Small Engine, Edmundston 506 739-8431 2) Mécanique Plus Edmundston 506 735-5045</p>
---	--	---	--	--

**SAMEDI : pré-vente : 25 \$ entrée : 30 \$**  
**ENFANTS 10 ANS ET MOINS : Samedi : 10 \$**

**LE QUARTIER GÉNÉRAL DU 35<sup>e</sup> MOTOCROSS**  
UNE PRÉSENTATION Chez Kojak

136819-15

Universel Hôtel Rivière-du-Loup  
Desjardins Caisse populaire de Rivière-du-Loup  
Pelletier  
SAUCY  
STRUCTOR  
MAIT VOIR PELLETIER ROGER A. PELLETIER inc. CABANO  
Enseignes  
RAY REFRIGERATION INC.  
PETRO-CANADA  
TVA CMTCA  
LA CAGE AUX SPORTS

KAMOURASKA CHRYSLER  
Evolution SPORT  
RIVIÈRE DU LOUP TOYOTA  
infodimanche  
JEAN D'AMOUR  
Sélect  
L'IMPRESSION  
MORNEAU  
Fox 107 CIBM  
Century 21  
centre commercial Rivière-du-Loup  
INSTALLATIONS DENIS BÉRUBÉ inc.

# FAITES PARTIE DE LA SOLUTION



## Pourquoi participer ?

Parce qu'en détournant les matières organiques du lieu d'enfouissement, on réduit les gaz à effet de serre et on contribue à produire de l'énergie et à fertiliser les sols.



100%  
COMPOSTABLE  
SANS  
PLASTIQUE  
100%  
PAPIER



Les sacs pour résidus de cuisine SAC AU SOL® sont conçus pour garder votre bac brun et votre bac de cuisine propres tout simplement.

1-800-366-6812 ou [www.sacausol.com](http://www.sacausol.com)  
pour la liste des détaillants.



# Un concours de photos pour valoriser le rôle des pères et des grands-pères

**SAINT-PASCAL** — La Maison de la famille du Kamouraska et le Projet Pères ont lancé un concours de photographies à deux volets auquel sont invités à participer les pères et grands-pères et leurs enfants et petits-enfants. Le tout se terminera par un brunch reconnaissance, Mon papa et moi, au Centre Robert-Côté de Saint-Pascal, le 14 juin, de 11 h à 15 h.

MAURICE GAGNON

Le premier volet du concours consiste à montrer en photo des papas ou des grands-papas en action avec leurs enfants ou petits-enfants. Il suffira de répondre à la question : « Mon papa et moi on a... » ou « Mon grand-papa et moi on a... ». Les photos seront diffusées sur la page Facebook du Projet Pères, sur [leplacoteux.com](http://leplacoteux.com) et exposées lors du brunch, souligne Monique Potvin de la Maison de la famille.

### 2<sup>e</sup> volet

L'autre volet « Ce que mon papa (grand-papa) fait pour moi » veut souligner l'implication particulière des papas ou grands-papas pour leurs enfants ou petits-enfants par leur soutien, encouragement, présence, contribution ou encore leur vécu aux activités de ces derniers. « L'idée n'est pas de montrer un papa qui s'implique au sein du conseil d'administration d'une association sportive, par exemple, mais le geste qu'il pose chaque samedi matin pour aller reconduire son enfant », selon Marco Purcell du Projet Pères.

Les enfants sont donc invités à décrire ce que fait leur papa ou grand-papa pour eux et ces derniers à décrire ce que ça leur fait ou apporte. Lors du brunch, un certificat sera remis aux participants soulignant leur implication. Pour ce volet, la photo sera accompagnée d'une courte description de quelques lignes. Ceux qui le souhaitent pourront la lire lors du brunch.

### Brunch

Selon Mme Potvin, les places sont limitées pour le brunch, dont le restaurant le Bec Fin est partenaire. Il faut faire vite pour réserver. Le concours est réservé aux personnes du Kamouraska.

Le brunch se tiendra au Centre Robert-Côté, de 11 h à 15 h. Il en coûtera 10 \$ par famille participant au concours et 5 \$ par accompagnateur. Priorité aux familles des participants.

Information : Marco Purcell au 418 492-5993 poste 107 ou [mflkprojetperes@videotron.ca](mailto:mflkprojetperes@videotron.ca). C'est à cette adresse courriel que doivent être envoyés les photos et textes pour les deux volets du concours.



Monique Potvin et Marco Purcell

**Petite enfance  
Grandes professions**  
23 mai 2015

Les trois syndicats de la région de Québec, (l'ADIM, le SIPEQ et la Nouvelle Union) affiliés à la FIPEQ-CSQ sont présents et actifs depuis 1986 à promouvoir les conditions de travail de travailleuses dans le réseau de la petite enfance.

Nous profitons de l'occasion de la semaine des services de garde pour mettre en valeur la contribution essentielle des services de garde et l'expertise du personnel qui veille au bien-être et au développement des enfants qu'ils accueillent.

Nous invitons tous les travailleuse et travailleurs, tant en installation qu'en milieu familial à venir à une journée de valorisation et de formation de nos professions.

### QUAND

Samedi 23 mai

### HEURE

9h à 16h (inscription à 8h30)

### ENDROIT

École secondaire les Etchemins  
(3754 avenue des Églises à Charmy)

### COÛT

10\$ (incluant le dîner et un cadeau)  
voir les détails sur la page facebook du SIPEQ-CSQ, organisme à but non lucratif

**INSCRIPTION** Par téléphone avec  
Mme Denyse Harveys  
ou 418-317-5105



## Émile Proulx à l'ancien cinéma Taché

MONTMAGNY - Vous connaissez bien Émile Proulx-Cloutier, l'acteur, mais connaissez-vous l'auteur-compositeur-interprète? Le samedi 23 mai à 20 h, à l'ancien cinéma Taché de Montmagny, il sera possible d'entrer dans son univers. Émile Proulx-Cloutier est connu du public pour ses rôles à la télévision et au cinéma. Or, depuis quelques années, il s'est révélé comme un auteur-compositeur-interprète doué, extrêmement touchant. S'accompagnant au piano, il nous transporte dans un univers sonore et musical riche où les arrangements somptueux deviennent un décor, une toile de fond accompagnant chacun de ses personnages dans leur histoire.

## Manifestation d'OVNI dans le Bas-Saint-Laurent

L'Orchestre à Vents Non Identifiés débarquera à la salle l'Univers de la municipalité de Saint-Alexandre-de-Kamouraska, le 24 Mai à 14 h pour un concert unique mêlant raffinement musical et humour. L'OVNI est un ensemble composé de près de 40 musiciens de tous les âges, professionnels et amateurs, qui partagent la même passion. Sous la direction de Jonathan Dagenais, les membres de l'orchestre vous invitent à les accompagner lors d'un voyage sonore qui vous fera découvrir l'univers si particulier de la musique pour orchestre à vents.

## Programme d'investissement Essor

Essor est un programme pour la concrétisation de projets d'investissement relatifs à l'implantation ou à l'expansion d'entreprises au Québec. Le programme s'adresse aux entreprises à but lucratif, aux coopératives et aux entreprises d'économie sociale, dont les activités sont similaires à celles des entreprises privées à but lucratif, des secteurs suivants : manufacturier, édition de logiciels, centres de recherche privés, services environnementaux et tourisme. Plus d'informations sur le site du ministère de du ministère de l'Économie, de l'Innovation et des Exportations au [www.economie.gouv.qc.ca](http://www.economie.gouv.qc.ca), sous l'onglet « Programmes ».

## Séjour intensif avec hébergement pour arrêter de fumer

RIVIÈRE-OUELLE — Vu le succès rencontré au cours des dernières années, La Montée offrira un autre séjour pour l'arrêt tabagique du 5 au 10 juillet prochain à Rivière-Ouelle. Ce programme intensif se démarque par un accompagnement 24 heures sur 24, et ce, pendant 6 jours consécutifs. Bien qu'il existe plusieurs moyens à la disposition des fumeurs pour tenter un arrêt, La Montée est le seul endroit au Québec où l'on peut bénéficier d'un service intensif avec hébergement, et ce, entouré de professionnels. Spécifions que la démarche thérapeutique s'effectue par l'entremise de rencontres individuelles et des rencontres de groupe (6 participants maximum).



# ÉVÈNEMENT KIOTI

Choisissez : **0%** jusqu'à **60 mois\***

**OU** jusqu'à **3 300 \$**

**\*EN REMISE EN ARGENT**  
(tracteur, chargeuse, rétrochargeuse, tondeuse ventrale)

**Chargeuse gratuite également disponible\***  
(sur les modèles CK20S/SH, CK27/CK27H, CK30/H, CK35/CK35H, RX6010/PC et séries DK/DKSE)

## Rencontrez le compact et puissant KIOTI® CS2410.



Avec un poste de travail ergonomique, un rayon de braquage et la transmission hydrostatique, le travail acharné n'a jamais été aussi facile et amusant.

**Apprenez-en plus au Kioti.com ou arrêtez-vous pour un essai routier.**

\* Offre disponible 01/04/2015 au 30/06/2015. Offre basée sur l'achat de nouveaux équipements admissibles définis dans le programme de promotion. Certaines restrictions sont applicables. Financement sous réserve de l'approbation de crédit. Achats antérieurs ne sont pas admissibles. L'offre ne peut être jumelée à aucune autre offre ou à un faible taux de financements. Offre sujette à changement sans préavis. Voir votre concessionnaire pour plus de détails.

© 2015 Kioti Tractor Company une division de Daedong-USA, Inc.



**Dynaco**  
MACHINERIE

[www.dynaco.coop](http://www.dynaco.coop)

87, route 132 Ouest, La Pocatière | 418 856-1765  
411, rue Témiscouata, Rivière-du-Loup | 418 867-1062  
191, route 138, Saint-Augustin-de-Desmaures | 418 908-1398

**ENSEMBLE**  
*nous voyons plus loin!*  
CAMPAGNE ANNUELLE DE FINANCEMENT

**FONDATION**  
de la santé de Rivière-du-Loup

OBJECTIF: 90 000 \$

Contribuez au développement des soins spécialisés dans la région du KRTB!

Hystéroscope Clinique de gynécologie    Laparoscope Bloc opératoire    Urétéroscope Clinique d'urologie    Duodéroscope Bloc opératoire

INFORMATION ET DON EN LIGNE

[santerdl.ca](http://santerdl.ca)



Dre Judith Gaudreault

Dre Nathalie Gagnon

Dre Marie-France Lambert

Porte-paroles de la Campagne annuelle de financement 2015



## EN ROUTE!



### PIÈCES D'AUTOS

Des gens, des produits et des prix incomparables<sup>MS</sup>

Peinture pelable  
Dupli-Color<sup>MD</sup>  
Enveloppe  
personnalisée

**11 95\$**

340 g.  
DPL CCWRC100  
CCWRC300  
CCWRC400  
CCWRC500  
CCWRC600 ou  
CCWRC800



### Batteries spécialisées

**Batteries pelouse et jardin 29 95\$**

No 4U1L (BAT)

- Boîtier ajusté sans entretien pour une utilisation longue durée sans tracas
- 170 ampères de démarrage

**Batteries pour embarcations nautiques**

Excellente puissance au démarrage et longue durée de vie sans entretien

À partir de **89 95\$**

**Batteries pour sports motorisés**

Batteries pour sports motorisés AGM  
Platinum pour motoneiges,  
motocyclettes et VTT



Nous recyclons les batteries!

Prix en vigueur jusqu'au 1<sup>er</sup> juillet 2015

219, avenue Rochette, Saint-Pascal  
télé. : 418 492-9612 418 492-2704

1322, 4<sup>e</sup> Avenue, La Pocatière  
télé. : 418 856-5119 418 856-5000



### PIÈCES D'AUTOS

# Rivière-du-Loup Honda vous annonce l'arrivée prochaine, dès juillet, du TOUT NOUVEAU HR-V, le VUS compact doté d'un des plus grands espaces intérieurs

Avec un style hardi et de coupé sport, la polyvalence d'un VUS, une cote de consommation sur route de 6,7 L/100 km (2RM à CVT) et un format issu de la prestidigitation des ingénieurs Honda, le tout nouveau HR-V 2016 de Honda est prêt à relever le défi de percer le segment en croissance des VUS sous-compacts. Le tout nouveau multisegment HR-V de Honda proposera un formidable rapport qualité-prix grâce à une longue liste de technologies et de caractéristiques standard, notamment des jantes en alliage de 17 pouces, des sièges avant chauffants, un système audio à affichage tactile, une caméra de rétrovision avec lignes directrices et une fonction mains libres Bluetooth<sup>MD</sup> HandsFreeLink<sup>MD</sup> – le tout offert à un prix de détail suggéré par le fabricant (PDSF) qui débute à seulement 20 690 \$.

Offert en versions LX, EX et EX-L Navi, le HR-V 2016 est propulsé par un moteur 4 cylindres hautement raffiné et efficace de 1,8 litre à SACT et 16 soupapes avec système i-VTEC<sup>MD</sup> développant une puissance de pointe de 141 chevaux et un couple de 127 lb-pi. Le moteur est couplé à l'une de deux transmissions efficaces et réactives de Honda, une transmission à variation continue (CVT) sportive à multiplication progressive offerte sur toutes les versions ou une boîte de vitesses manuelle à 6 rapports compétente à passages courtes proposée sur les versions LX et EX à 2RM.

Il est donc doté de la structure de carrosserie à compatibilité avancée (ACE<sup>MC</sup>) de prochaine génération de Honda. On s'attend à ce que le HR-V obtienne les cotes de sécurité supérieures.

L'intérieur également sportif et sophistiqué inclut un habitacle vaste et aéré des détails haut de gamme, des touches chics de chrome brossé et de laqué noir et un groupe d'instruments de bord, à trois cadrans, doté de bagues d'éclairage « flottantes » et de la fonction d'assistance ECO de Honda.

## Groupe motopropulseur et transmission

Le force de propulsion provient d'un moteur 4 cylindres à SACT et 16 soupapes de 1,8 litre, hautement réactif et raffiné, avec système de commande de la distribution i-VTEC produisant une puissance de pointe de 141 chevaux à 6500 tr/min et un couple de 127 lb-pi à 4300 tr/min. Ce moteur est couplé à une transmission sportive et écoénergétique à variation continue (CVT) pourvue de la logique de changement de vitesse « G-design » de Honda ou à une boîte de vitesses manuelle à 6 rapports aux passages précises (LX et EX à traction avant). Le HR-V est offert avec rouage d'entraînement à roues motrices avant ou système de traction intégrale en temps réel de Honda avec système de gestion intelligente apte à procurer une traction et un contrôle hors pair en toutes conditions climatiques.

## Carrosserie et châssis

Le HR-V est doté d'un réservoir de carburant à montage central unique qui permet à la banquette de 2<sup>e</sup> rangée de type Magic Seat<sup>MD</sup> de se rabattre complètement à plat dans le plancher, créant ainsi un habitacle plus polyvalent et mieux adaptable.

## Technologies de sécurité et d'aide pour le conducteur

Les caractéristiques de sécurité et d'aide pour le conducteur de série comprennent un système de freinage antiblocage (ABS) à quatre circuits avec assistance au frei-

nage et assistance au départ en pente; un système d'assistance à la stabilité du véhicule (VSA<sup>MD</sup>) ou système de contrôle électronique de la stabilité; un rétroviseur du conducteur à vue étendue; une caméra de rétrovision multi-angle; des coussins gonflables avant à deux étapes et à multiples seuils; des coussins gonflables latéraux conducteur et passager avant de type SmartVent<sup>MD</sup>; des rideaux gonflables latéraux pour toutes les places extérieures. L'afficheur d'angle mort LaneWatch<sup>MD</sup> de Honda est inclus sur les versions EX et EX-L Navi. De plus, la version EX-L Navi est équipée des fonctions de sécurité d'alerte de collision avant (FCW) et d'alerte de déviation de voie (LDW).



## Caractéristiques et versions

Le HR-V offre un haut niveau d'équipement standard pour un véhicule multisegment abordable, de même qu'une longue liste de caractéristiques livrables de haute qualité pour répondre à un large éventail de besoins des consommateurs.

# 39\$



## CIVIC DX 2015

LOCATION 60 MOIS

# 39\$\*

Par semaine  
120 000 km inclus  
Transport et  
préparation inclus

# 0\$

Acompte

Financement à l'achat 0,99%\*\* sur 60 mois



ÉVÈNEMENT  
**FORMULE  
GAGNANTE**  
Honda

## CR-V LX 2RM 2015

EN LOCATION

# 70\$\*

# 0\$

Par semaine pendant 60 mois  
120 000 km inclus

Transport, préparation et surcharge A/C inclus

Acompte

Financement à l'achat 1,99%\*\* sur 60 mois



PLUS DE 25 ANS  
DE FABRICATION  
AU CANADA

**HONDA**

**Rivière-du-Loup  
Honda**

240, rue Hôtel-de-Ville, Rivière-du-Loup  
418 862-6631

PLUSIEURS AUTRES OFFRES SUR  
[www.rivieredulouphonda.com](http://www.rivieredulouphonda.com)



DENIS MARQUIS  
Président  
418 867-3503



MICHAËL GAUTHER  
Dir. des ventes  
418 860-9919



ANNE LAVOIE  
Conseillère  
418 860-7141



PIERRE GUÉRETTE  
Conseiller  
418 551-3235



PIERRE CARRIER  
Conseiller  
418 867-3769



DANIEL PELLETIER  
Conseiller  
418 860-8197



SYLVIE POULIN  
Directrice commerciale



**HONDA**

# EN ROUTE!

## Hyundai continue d'impressionner!



La marque sud-coréenne Hyundai a connu un succès rapide sur le marché automobile.

C'est un fait, le constructeur sud-coréen Hyundai impressionne de plus en plus depuis qu'il a mis le pied sur le continent nord-américain avec une modeste voiture, durant les années 1980. Depuis ce temps, la lignée a évolué au point où Hyundai est désormais considéré comme l'un des plus importants constructeurs d'autos au monde.

Chez nous, cette lignée débute avec la sous-compacte Accent, une populaire auto citadine qui a gagné en sophistication avec les années. À traction, elle est mue par un économique moteur à quatre cylindres. La lignée continue avec la populaire Elantra, une voiture aussi à traction, compacte et livrable en berline, avec hayon ou en coupé sport.

L'un des plus grands succès de Hyundai est sans contredit la Sonata, récemment redessinée. Cette berline intermédiaire mue par un moteur à quatre cylindres est aussi offerte avec la turbocompression ou la configuration hybride. Les automobilistes nord-américains peuvent aussi obtenir l'impressionnante berline de luxe Genesis, disponible avec un moteur V6 ou V8 et avec la traction intégrale. La plus grande voiture de Hyundai demeure sa limousine Equus à moteur V8.

Si vous êtes à la recherche d'une voiture sport, pensez à la Hyundai Veloster, un coupé d'allure moderne, à traction, disponible avec un moteur à quatre cylindres atmosphérique ou turbocompressé. Hyundai tient aussi la Genesis Coupe mais seulement avec le moteur V6.

Hyundai possède également un segment VUS avec son petit camion compact Tucson, offert avec traction avant ou intégrale et mû par un surprenant moteur à quatre cylindres. Enfin, on peut trouver la polyvalente Santa Fe, proposée en plusieurs versions dont la grande XL pouvant accommoder jusqu'à sept passagers.

### Pour un véhicule en bon état...

Gaz propane



## Automobiles Dubé et fils S.E.N.C.



Jean-François, Mathieu, Samuel et Patrick Dubé



83-B, Route 132 Ouest, La Pocatière

Tél. : 418 856-4746

Télec. : 418 856-5396

dube.et.fils@hotmail.com



HYUNDAI NOUVELLES IDÉES. NOUVELLES POSSIBILITÉS.

HyundaiCanada.com

# DERNIÈRE CHANCE

HÂTEZ-VOUS! - SE TERMINE LE 1<sup>ER</sup> JUIN

## PRIX DU FABRICANT



**TUCSON**

**TUCSON GL 2015**  
118 \$ AUX 2 SEMAINES  
SOIT **59 \$** PAR SEMAINE  
LOCATION 60 MOIS\*  
POUR 260 SEMAINES

AVEC **0 \$** COMPTANT

AUTOROUTE: 0,5 L/100 KM\*

**ELANTRA**

**ELANTRA L 2016**  
70 \$ AUX 2 SEMAINES  
SOIT **35 \$** PAR SEMAINE  
LOCATION 60 MOIS\*  
POUR 260 SEMAINES

AVEC **0 \$** COMPTANT

AUTOROUTE: 6,4 L/100 KM\*

**ACCENT**

**ACCENT L 5 PORTES 2015**  
58 \$ AUX 2 SEMAINES  
SOIT **29 \$** PAR SEMAINE  
LOCATION 60 MOIS\*  
POUR 260 SEMAINES

995 \$ COMPTANT  
OU **0 %** FINANCEMENT À L'ACHAT\*

AUTOROUTE: 6,3 L/100 KM\*

**+ 0 % FINANCEMENT À L'ACHAT OU À LA LOCATION\***

**GARANTIE 5 ANS\*\***

Garantie globale limitée: 5 ans/100 000 km • Garantie groupe motopropulseur: 5 ans/100 000 km • Garantie sur les émissions: 5 ans/100 000 km

### Bâtir un monde de justice



Développement et Paix

1 888 234-8533 www.devpo.org

Voir détails chez **Montmagny HYUNDAI**

75, boul. Taché Est  
Montmagny

1 866 410-5877  
418 248-7877



Martin Godbout  
Président



Roland Blais  
Dir. général



Sébastien Blais  
Conseiller



Patrick Dufour  
Conseiller



Véronique Blais  
Directrice commerciale  
aux ventes

www.montmagnyhyundai.com

# EN ROUTE!

## Chevrolet propose des véhicules pour tous les goûts

Résumer la lignée de véhicules proposée par Chevrolet dans cet espace relève du défi. On n'y dénombre pas moins de huit automobiles et sept camionnettes... ce qui ne comprend pas les multiples finitions, les versions performantes ou de haute technologie!

Débutons avec la minuscule Spark, une voiture urbaine qui peut être commandée avec un petit moteur à quatre cylindres ou électrique. Puis, il y a la populaire Sonic, une sous-

compacte à traction disponible en berline ou avec un hayon. Vient ensuite la Cruze, la voiture compacte « internationale » de Chevrolet, livrable avec un moteur à quatre cylindres, à essence ou diesel.

Les automobilistes qui recherchent une berline plus spacieuse se tourneront inévitablement vers la Malibu, une voiture intermédiaire à traction, ou vers l'Impala, grande berline traditionnelle à traction avec moteur à quatre

cylindres ou moteur V6. On y trouve même la traction intégrale en option. Évidemment, on ne peut passer sous silence la Volt, une voiture très avancée technologiquement, mue par un moteur électrique dont le petit moteur à essence à quatre cylindres sert de génératrice lorsque les piles perdent leur puissance.



Chevrolet demeure l'une des marques les plus populaires en Amérique du Nord, autant pour ses voitures que ses camionnettes.

Si vous aimez les voitures sport, vous ne pourrez ignorer la très populaire Camaro, en coupé ou en cabriolet, disponible en de multiples versions et mue par un moteur V6 ou un puissant moteur V8 dans les SL1, SS ou Z28. Qui plus est, vous trouverez, chez votre concessionnaire Chevrolet, la légendaire Corvette, en coupé ou en cabriolet, même en version Z06 incroyablement rapide.

Évidemment, il y a les camionnettes. Si vous recherchez un VUS, vous commencerez par le plus petit, le Trax, avec traction avant ou intégrale, à défaut de quoi vous passerez au plus grand, l'Equinox, un véhicule compact très populaire. Sinon, il y a le VUM Traverse, une camionnette intermédiaire avec trac-

tion avant ou intégrale. À moins que vous préféreriez le grand Tahoe, VUS traditionnel qui vient d'être redessiné, tout comme sa version allongée, le Suburban.

Enfin, n'oublions pas les populaires camionnettes de Chevrolet, incluant les nouveaux Colorado intermédiaires et les grands Silverado. Renseignez-vous également auprès de votre concessionnaire sur les véhicules commerciaux Express et City Express.

### POUR TOUS VOS BESOINS EN MÉCANIQUE...

Moteurs, transmissions, freins, pneus, mise au point, injection, électronique, silencieux, air climatisé... Un seul endroit :



**Mécanique Martin enr.**

Martin Dumais, propriétaire

110, route 230 Est, Saint-Philippe-de-Néri  
Tél. : 418 498-3222 • Cell. : 418 894-3910  
dumais68@videotron.ca

## Garage C. et F. Caron

Saint-Jean-Port-Joli

ALIGNEMENT

VENTE DE PNEUS



### UNE ÉQUIPE QUI VOUS EN OFFRE PLUS...

- Mise au point efficace de votre moteur
- Équipement efficace pour votre système de silencieux avec « cintreuse » moderne
- Franchise 
- Remorquage 
- Air climatisé
- Alignement

Conservez votre véhicule en bon état avec un « ANTIROUILLE » de qualité

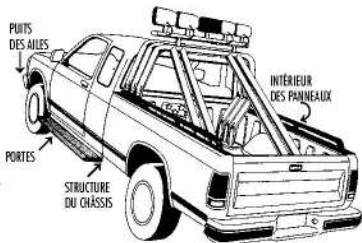

Nos experts sauront l'appliquer de façon professionnelle...

#### Pièces garanties à vie\*

Amortisseurs MONROE  
Jambe de force MacPherson  
Cardan  
Crémaillère  
Plaquettes ou sabots de frein  
Pièces de direction  
Ressorts hélicoïdaux  
Silencieux WALKER

\* Détails chez votre garagiste

## Garage C. et F. Caron



51, Rang 2, Saint-Jean-Port-Joli  
418 598-6955

### Roulez mieux avec

**BRIDGESTONE**

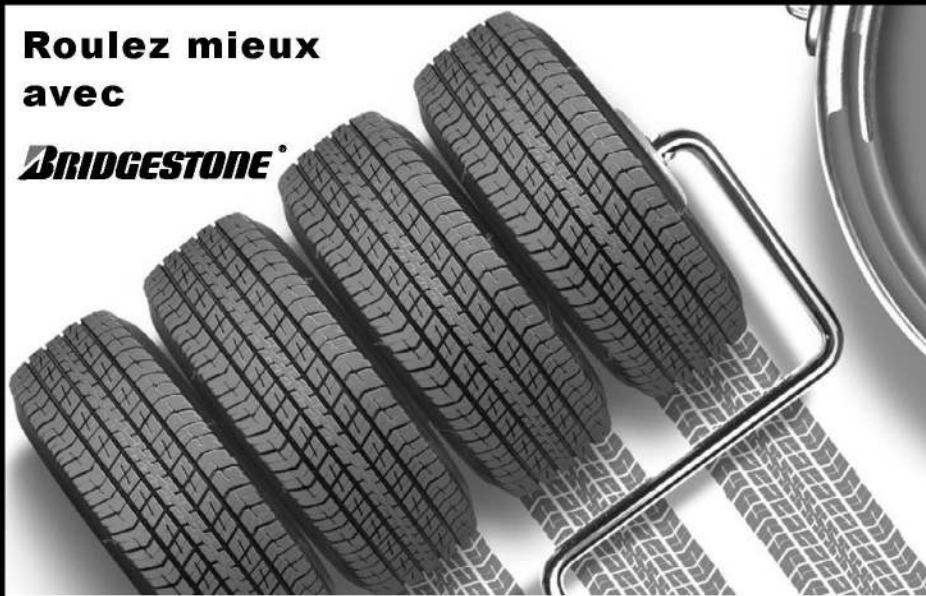

Pour un pneu de qualité, quelque soit votre véhicule, adoptez

**J.L. Desrosiers & FILS INC.**

service, qualité du produit et nos prix sont très concurrentiels.

C'est Bridgestone ou rien...

**J.L. Desrosiers & FILS INC.**

Denis Thibault, prop.

193, de Gaspé Ouest, Saint-Jean-Port-Joli

Tél. : 418 598-6434 - Cell. : 418 234-2026

**SERVICE ROUTIER 24 H**

# RECHERCHÉES

RÉCOMPENSE: OBTENEZ UN RABAIS ALLANT JUSQU'À **1500\$**  
À L'ACHAT DUN VÉHICULE NEUF\*



**CHEVROLET AVEO**



**CHEVROLET COBALT**



**PONTIAC VIBE**

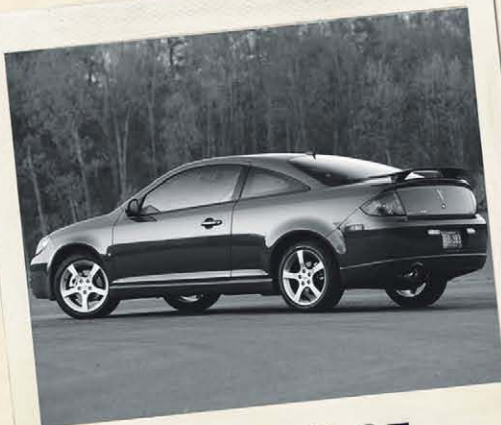

**PONTIAC G5**



**CHEVROLET HHR**

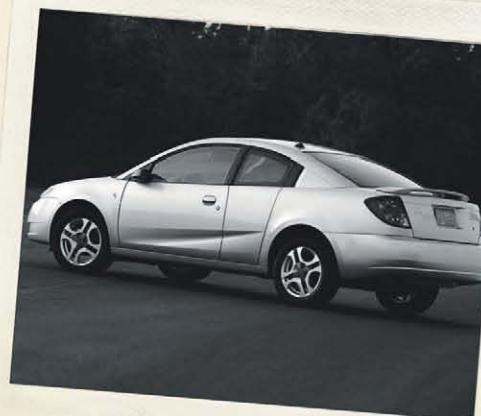

**SATURN ION**

[www.thibaultgm.com](http://www.thibaultgm.com)

\* SUR APPROBATION DU CRÉDIT. IL N'EST PAS NÉCESSAIRE DE PROCÉDER À UN ÉCHANGE, IL SUFFIT D'ÊTRE LE PROPRIÉTAIRE DE L'UN DE CES VÉHICULES POUR PROFITER DE L'OFFRE. CERTAINES CONDITIONS S'APPLIQUENT. TOUS LES DÉTAILS CHEZ LE CONCESSIONNAIRE.

**Thibault**  
MONTMAGNY LA POCATIÈRE  
418 248-7122 418 856-2621





# [ EN ROUTE! ]

## Mazda tire son épingle du jeu

**La PROMESSE**  :

**La TRANQUILLITÉ D'ESPRIT**

- Nous réparons tout, du pare-chocs avant au pare-chocs arrière
- Une gamme complète de services en réparation collision et carrosserie auto

**Après un accident, pensez FIX AUTO!**

**FIX AUTO KAMOURASKA**  
**SÉBASTIEN MASSÉ**  
 PROPRIÉTAIRE

216, rue Rochette  
 Saint-Pascal, Québec, G0L 3Y0  
 Tél. : 418.308.1001  
 Téléc. : 418.308.1002  
 kamouraska@fixauto.com

FIXAUTO.COM/KAMOURASKA



Mazda est ce constructeur japonais né dans l'historique ville d'Hiroshima. Si par le passé, il a trimé dur pour s'illustrer sur le marché mondial, demandant même l'aide de l'américain Ford, le constructeur vole aujourd'hui de ses propres ailes!

Le plus important véhicule de Mazda est certes la Mazda3, récemment redessinée. Cette voiture compacte, proposée en berline régulière ou à hayon, fait appel à la technolo-

gie SkyActiv qui implique des moteurs plus puissants, de même qu'une architecture et des composantes mécaniques plus légères. Mazda a aussi une plus petite voiture à proposer : la Mazda2. Jusqu'à tout récemment, elle partageait certaines technologies avec la Fiesta de Ford. Sachez que cette voiture vient d'être complètement redessinée et qu'elle utilise, elle aussi, la technologie SkyActiv.

Les automobilistes qui recherchent une Mazda plus spacieuse opteront pour la Mazda6, une belle berline intermédiaire lancée tout récemment afin de dévoiler la technologie SkyActiv. Outre son moteur à quatre cylindres performant, on s'attend à ce qu'elle soit éventuellement disponible avec un moteur turbodiesel. Si ce sont les sportives qui vous attirent, vous devriez penser au petit Roadster MX-5 complètement refait.

Mazda produit également des VUS et sa lignée débute avec le nouveau CX-3, un petit VUS qui devrait être aussi populaire que son grand frère, le spectaculaire CX-5. Ces deux camionnettes sont également munies de la technologie SkyActiv. Finalement, le plus grand produit de Mazda demeure l'impressionnant CX-9, un VUM intermédiaire mû par un moteur V6 conçu par Ford.

**Garage Bourgault**

Mécanique • Carrosserie  
 Vente, achat et échange  
 d'autos usagées

**AUTOPRO**



Saint-Perpétue  
 Steven Bourgault, propriétaire  
 418 359-3163

www.garagebourgault.com  
 garagebourgaultautopro@gmail.com

**IL ARRIVE BIENTÔT, LE TOUT NOUVEAU CX-3 2016**

*Wow!*



<p><b>MAZDA 3 2015</b></p> <p><b>79\$*</b> aux 2 semaines <b>0\$*</b> comptant</p> <p>Location 36 mois</p> 	<p><b>CX-5 2016</b></p> <p><b>135\$*</b> aux 2 semaines <b>0\$*</b> comptant</p> <p>Location 60 mois</p> 	<p><b>MX-5 2015</b></p> <p><b>Rabais de 4 500\$*</b></p> 
<p><b>GARANTIE INCLUSE</b></p> <p><i>*Sujet à l'approbation du crédit. Voir détails chez</i></p> <p><b>dubemazda.com</b> </p> <p><b>DUBE</b></p>		
<p><b>ILLIMITÉE</b></p> <p><b>5, RUE ERNEST-PARADIS RIVIÈRE-DU-LOUP</b></p> <p><b>1 888 960-4603</b></p>		
 Steve Dubé Propriétaire 418 862-8137	 Dean Dubé Propriétaire 418 860-3426	 Mathieu Daris Conseiller 418 551-5337
 Francis Jalbert Conseiller 418 863-3798	 Julien Thériault Conseiller 418 943-4070	 Jean-François Dubé Directeur des ventes 418 894-2870





## Toyota a le véhicule qu'il vous faut

lignée est l'une des plus impressionnantes et, cela va de soi, l'une des plus difficiles à résumer en quelques paragraphes...

Débutons donc avec la sous-compacte Yaris, une populaire voiture urbaine récemment redessinée. Puis viennent la Prius c, une petite auto hybride à hayon, la Prius, une voiture compacte mue par une configuration mécanique hybride électrique disponible en version enfichable, et la Prius v, une sorte de version familiale de la Prius. La Corolla est la berline

compacte de la marque. C'est une voiture très populaire! Cette auto, construite au Canada, a récemment été redessinée, tout comme la nouvelle Camry, une grande berline à traction disponible avec un moteur à quatre cylindres, un moteur V6 ou un ensemble hybride électrique. La Venza, en quelque sorte la version familiale de la Camry, est disponible avec la traction intégrale, tout comme la Sienna, fourgonnette justement calquée sur la plateforme de la Camry.

En ce qui a trait aux camionnettes, la lignée Toyota prend naissance avec le VUS compact RAV4, une camionnette à traction avant ou intégrale mue par un moteur à quatre cylindres. Elle se poursuit avec le Highlander, un VUM intermédiaire lui aussi basé sur une plateforme de Camry, mais livrable avec la traction avant ou intégrale. Toyota a toujours un VUS traditionnel dans sa gamme, le 4Runner, avec cadre de châssis rigide. Il est mû par un moteur V6 avec motricité aux quatre roues sur commande.

Le plus imposant VUS de Toyota demeure toujours le grand Sequoia, qui possède un cadre de châssis semblable à celui de la Tundra. Cette puissante camionnette, à moteur V8, peut transporter jusqu'à huit passagers.

Enfin, les amateurs de camionnettes peuvent trouver ce qu'ils cherchent avec le Tacoma, de dimension intermédiaire, qui sera bientôt redessiné, ou le grand Tundra, une camionnette plus traditionnelle mue par un puissant moteur V8.



Toyota, c'est moins cher que vous pensez.

**0 \$ d'acompte** sur tous ces véhicules



**RAV4 2RM LE 2015**  
**279 \$/mois** en location 60 mois  
 Équivalent à **64 \$\*\*/semaine**  
 ou  
**26 360 \$**

**Corolla CE 2015**  
**177 \$/mois** en location 60 mois  
 Équivalent à **41 \$\*\*/semaine**  
 ou  
**17 720 \$**

**Yaris HB CE 2015**  
**165 \$/mois** en location 60 mois  
 Équivalent à **38 \$\*\*/semaine**  
 ou  
**16 295 \$**



Jusqu'au 1<sup>er</sup> juin seulement, chez vos concessionnaires Toyota du Québec



Programme de location au détail et de financement à l'achat offert par Toyota Canada inc. et conditionnel à l'approbation du crédit par Toyota Services Financiers. L'immatriculation, les assurances, les taxes et les droits sur les pneus sont en sus. Sous réserve des conditions applicables. Les offres s'adressent aux particuliers qui louent ou achètent un véhicule entre le 1<sup>er</sup> mai et le 1<sup>er</sup> juin 2015 chez un concessionnaire participant du Québec, où tous les détails peuvent être obtenus. Le concessionnaire peut louer ou vendre à prix moindre. Les offres peuvent changer sans préavis. \* Offres applicables aux modèles Corolla CE 2015 (BURCEM AA) / RAV4 2RM LE 2015 (ZFREVT AA) / Yaris HB CE 2015 (JTUD3MA) de base neufs en stock. PDSF de 17 720 \$ / 26 360 \$ / 16 295 \$ avant taxes, frais de concessionnaire de 165 \$ avant taxes (applicables chez certains concessionnaires), frais de transport et préparation et frais de climatisation (si applicables) inclus. Le montant total payable mensuellement est soumis à un taux de location annuel de 0,99% / 1,99% / 0,99%, et tient compte des frais de concessionnaire, de la contribution du concessionnaire de 165 \$ / 210 \$ / 750 \$, des frais de transport et préparation, des frais de climatisation (si applicables) et de l'assistance à la location de 500 \$ / 250 \$ / 750 \$ (incluant les taxes applicables sur l'assistance à la location, le paiement desquelles sera requis à la livraison). Franchise annuelle de 20 000 km. Frais de 0,07 \$ / 0,15 \$ / 0,07 \$ du kilomètre excédentaire. À la livraison, le paiement d'un montant de 176,85 \$ / 279,44 \$ / 164,87 \$ avant taxes (équivalent au premier versement mensuel) ainsi que des droits sur les pneus et des taxes applicables sera requis. Le PDSF des modèles illustrés Corolla S 2015 (BURSEM AA) / RAV4 4RM Limited 2015 (DFREVT AA) / Yaris HB SE 2015 (KTUS3PA) est de 21 425 \$ / 35 705 \$ / 19 515 \$. \*\* À titre indicatif seulement. Versements hebdomadaires non disponibles.

**RIVIÈRE DU LOUP**  
 159 A, Fraser, Rivière-du-Loup 418 862-3222

**RICHARD PELLETIER**  
 DIRECTEUR GÉNÉRAL  
 CO-PROPRIÉTAIRE

**MICHELLE DUMAS**  
 DIRECTRICE  
 COMMERCIALE

**STEEVE PELLETIER**  
 CONSEILLER

**CLAUDE PARADIS**  
 CONSEILLER  
 418 867-0863

**CHRISTIAN LAGACÉ**  
 CONSEILLER

**KEVEN CHAREST**  
 CONSEILLER

# PROMOTION



chez



**À l'achat d'un véhicule neuf,  
courez la chance de gagner l'une de nos  
2 cartes VISA prépayées de 500\$\***

**À l'achat d'un véhicule usagé de 5 000\$ ou  
plus, vous pourriez gagner l'une de nos  
2 cartes VISA prépayées de 250\$\***

Venez faire l'essai de la  
**NOUVELLE CHRYSLER 200 2015**



et **OBTENEZ 500\$ DE RABAIS**  
additionnel à l'achat de la chrysler 200 2015



2014 Jeep Compass 4x4, automatique, tout équipé, 115 km, #14-115A

**25 650\$**



2014 Dodge Dart SXT Rallye, automatique, tout équipé, 120 km, #14-133A

**19 199\$**



2014 Dodge Dart Aero, manuelle, équipé, 5 018 km, #14-147A

**19 995\$**



2014 Dodge Dart SXT Rallye, automatique, tout équipé, 110 km, #14-134A

**19 199\$**



2013 Dodge Dart Rallye, manuelle équipé, 42 400 km, #14-128A

**15 995\$**



2013 Jeep Compass North Edition, 4X4, manuelle, tout équipé 22 800 km, #15 043A

**17 495\$**



2012 Dodge Grand Caravan SXT, stow'n go, automatique, 7 places, équipé, 63 210 km, #14-098B

**16 995\$**



2011 Dodge Ram 1500 4x4, automatique, tout équipé, 74 692 km, #14-070A

**23 495\$**



2011 Jeep Compass North Edition, 4X4, automatique, équipé, 108 217 km, #14-064A

**12 995\$**



2011 Ram 1500 quad cab, 4X4, Big Horn, automatique, tout équipé, 54 700 km, #15-056A

**22 995\$**



2011 Jeep Patriot North Edition, automatique, équipé, 70 970 km, #14-055A

**13 995\$**



2011 Jeep Patriot North Edition, automatique, équipé, 54 337 km, #14-101A

**13 995\$**



2011 Jeep Patriot North Edition, automatique, équipé, 58 850 km, #14-095A

**13 995\$**



2010 Jeep Patriot North Sport, 4X4, automatique, tout équipé, 64 644 km, #13-080A

**12 495\$**



2010 Ram 1500 SLT, automatique, équipé, 113 790 km, #13-131A

**20 995\$**



2010 Ram 1500 TRX, automatique, tout équipé, 206 517 km, #14-007A

**16 595\$**



2010 Dodge Grand Caravan, automatique, 7 places, tout équipé, 79 799 km, #14-110A

**13 495\$**



2010 Dodge Journey, automatique, air clim., tout équipé, 105 271 km, #13-076B

**12 995\$**



2010 Dodge Caliber SXT, automatique, équipé, 59 880 km, #15-002A

**9 895\$**



2010 Ram 1500 SLT, quad cab, 4X4, automatique, tout équipé, 78 367 km, #14-123A

**20 995\$**



2010 Dodge Grand Caravan SXT Plus, automatique, 7 places, tout équipé, 108 868 km, #15-023C

**12 995\$**



2010 Dodge Grand Caravan SE, stow'n go, automatique, 7 places, équipé, 94 687 km, #15-024A

**13 495\$**



2010 Ram 1500 TRX, crew cab, 4X4, automatique, tout équipé, 91 106 km, #14-141A

**21 995\$**



2010 Dodge Grand Caravan SE, automatique, 7 places, équipé, 60 700 km, #15-022A

**12 995\$**



2010 Dodge Journey R/T, AWD, automatique, tout équipé, 139 300 km, #14-047A

**13 495\$**



2009 Dodge Journey XLT, AWD, automatique, tout équipé, 74 400 km, #12-030A

**13 995\$**



2009 Chrysler Town & Country, modèle limité, automatique, 7 places, très luxueux 106 378 km, #15-018A

**14 595\$**



2003 Honda Pilot 4x4, automatique, air clim., int. cuir, tout équipé, 236 000 km, 15-066A

**3 495\$**



2008 Dodge Ram 4x4, automatique, air clim., équipé, 139 419 km, #13-103B

**14 895\$**



Jeep Patriot 2011 4x4, manuelle, 5 vitesses, air clim., équipé 60 800 km, #15-017A

**12 995\$**

*Nouvel*  
**ARRIVAGE**

\*Applicable sur certains modèles.  
Voir les détails chez

**2<sup>e</sup> chance au crédit  
sur véhicules neufs  
et usagés**



**1001, Principale  
Tourville**

**418 359-2244  
1 866 959-2244**

[www.lordetfreres.com](http://www.lordetfreres.com)

**EN ROUTE!**

## Ford, un succès universel!

Ford est l'une de ces marques à laquelle on pourrait consacrer un chapitre complet seulement en termes de description des véhicules. Voici donc, en quelques mots, ce que vous pouvez vous attendre à voir chez un concessionnaire Ford.

La plus petite voiture Ford est la Fiesta, une sous-compacte à quatre portes, de conception internationale, qui est disponible en petite citadine ou même en voiture de performance. Puis, vient un autre succès international, la

Focus, elle aussi commercialisée en voiture régulière ou en bolide de performance, et même en auto électrique. Un autre des grands succès de Ford est certes la berline intermédiaire Fusion, disponible avec plusieurs moteurs ou la technologie hybride électrique et la traction avant ou intégrale.

Si vous préférez une Ford plus spacieuse, la grande Taurus est offerte avec un moteur à quatre cylindres ou un moteur V6, incluant une légendaire version EcoBoost sous le capot de la SHO de performance. Toujours en ce qui a trait à la performance, pen-

sons à la toute nouvelle Mustang avec suspension arrière indépendante mue par un moteur à quatre cylindres turbo de plus de 300 chevaux, un moteur V6 aussi puissant ou le vigoureux moteur V8 de 5,0 litres.

Ford s'implique également dans la construction de VUM et de VUS avec d'abord la compacte C-MAX, seulement livrable avec la technologie hybride, suivie du très populaire VUS compact Escape. Viennent ensuite le VUM Edge complètement redessiné, l'unique Flex, l'Explorer redessiné pour 2016 et le plus gros et le plus traditionnel, l'Expedition, maintenant à moteur V6 EcoBoost.

N'oublions pas les camionnettes de toutes dimensions de Ford, incluant la nouvelle F-150 avec carrosserie en aluminium, la fourgonnette Transit Connect, récemment redessinée (et disponible en version pour passagers) et le grand fourgon Transit, de réputation internationale, qui se fait en plusieurs formes et grandeurs, dont certaines versions peuvent accueillir des passagers.



Ford propose une étonnante gamme de véhicules!

## Les véhicules HONDA plus populaires que jamais

Dès que l'on entend le nom Honda, on pense immédiatement à l'une des plus populaires marques d'autos et de camionnettes d'origine japonaise. En effet, Honda a certes le type de véhicules qui correspond aux besoins de presque tous les automobilistes en Amérique du Nord.

La lignée Honda débute avec la surprenante Fit, une auto sous-compacte qui est pratiquement un VUS miniature. L'intérieur peut être transformé, ce qui en fait l'une des autos urbaines les plus polyvalentes sur le marché. Toutefois, la plus populaire demeure la Civic, une auto compacte à traction qui est disponible en coupé ou en berline et qui est mue par un des nombreux moteurs à quatre cylindres proposés par le constructeur. En passant, la Civic est construite en Amérique du Nord, plus précisément au Canada.

Les automobilistes dont les besoins s'orientent vers une auto plus spacieuse iront vers l'Accord, proposée en coupé ou en berline, avec la traction et un moteur à quatre cylindres ou V6. Elle est même disponible en configuration hybride très avancée. Honda propose d'ailleurs

d'autres voitures hybrides sur demande. Il y en a même au gaz naturel et à l'hydrogène dans certains marchés ciblés, surtout aux États-Unis. De son côté, la Crosstour pourrait très bien être considérée comme une version familiale stylisée de l'Accord. En passant, Honda offre toujours un petit coupé sportif pour les automobilistes jeunes d'esprit, le CR-Z, un véhicule hybride à traction pour deux passagers.

Évidemment, Honda est actif dans le segment des VUS avec son très populaire CR-V. Il est même sur le point de commercialiser son plus petit VUM, le HR-V, chez nous. Quant à son plus grand VUS, le Pilot, il sera révisé pour 2016. Rappelons que le constructeur japonais propose toujours une fourgonnette, l'Odyssey.



Les produits Honda sont parmi les véhicules d'origine japonaise les plus populaires.

# FRÈCHETTE



# MAINTENANT OUVERT



**VENTE DE VÉHICULES  
SEULEMENT**

**208, boulevard Taché Ouest, Montmagny  
418 248-2900**

# GALA DE l'excellence

LA POCATIÈRE  
27 avril 2015

## INSTITUT DE TECHNOLOGIE AGROALIMENTAIRE CAMPUS DE LA POCATIÈRE

Sous la présidence d'honneur de **monsieur Christian Drapeau**, diplômé 1994 en Gestion et exploitation d'entreprise agricole, copropriétaire de la Ferme Jeannicole inc. de Kamouraska, lauréate de la médaille d'or de l'Ordre national du mérite agricole

### PERFORMANCE SCOLAIRE

#### GESTION ET EXPLOITATION D'ENTREPRISE AGRICOLE (GEEA)

- 1<sup>re</sup> année - EMILE POULIOT
- 2<sup>e</sup> année - KARINE PAQUET-MIGNEAULT
- 3<sup>e</sup> année - LAURENCE LAVALLÉE-LECLERC

#### TECHNOLOGIE DES PRODUCTIONS ANIMALES (TPA)

- 1<sup>re</sup> année - SOPHIE LÉVESQUE
- 2<sup>e</sup> année - LORIE DESROCHERS
- 3<sup>e</sup> année - EX-AEQUO - ROSALIE BEAULIEU-OUELLET ET SOPHIE D'ASTOUS

#### TECHNOLOGIE DE LA PRODUCTION HORTICOLE ET DE L'ENVIRONNEMENT (TPHE)

- 1<sup>re</sup> année - ÉMILIE RIVEST
- 2<sup>e</sup> année - MARIE-PAUL BELLEGARDE
- 3<sup>e</sup> année - AMÉLIE COUTURE

#### TECHNIQUES ÉQUINES (TÉ)

- 1<sup>re</sup> année - ANGÉLINE BUSSET
- 2<sup>e</sup> année - JOSIANNE BISSON
- 3<sup>e</sup> année - JENNY FRAPPIER

#### TECHNOLOGIE DES PROCÉDÉS ET DE LA QUALITÉ DES ALIMENTS (TPQA)

- 1<sup>re</sup> année - CHARLY ALVAREZ
- 2<sup>e</sup> année - ANNIE CHAMBERLAND
- 3<sup>e</sup> année - ANNE BÉRARD



Le prix de La Financière agricole du Québec, de 500 \$, est remis par MM. Alain Proulx, et Eric Boulianne, professeur, à Karine Paquet-Migneault de Saint-Pascal.



La Bourse Valacta - Rosaire-Chrétien, de 500 \$, est remise par MM. Roland Lambert, de Valacta, et Martin Roussel, professeur, à Rosalie Beaulieu-Ouellet de Sainte-Anne-de-la-Pocatière et Sophie D'Astous de Sayabec.



Le prix de 500 \$, offert par l'Association des grossistes en machinerie agricole du Québec, est remis par MM. Christian Drapeau, président d'honneur, et Claude Brochu, professeur, à Laurence Lavallée-Leclerc de Saint-Claire.

### RÉUSSITE EN FORMATION GÉNÉRALE

- 1<sup>re</sup> année - PATRICIA MARCOTTE (TÉ)
- 2<sup>e</sup> année - AURÉLIA CLÉMENT (GEEA)
- 3<sup>e</sup> année - JENNY FRAPPIER (TÉ)

Mme Julie Gagnon de l'Association des anciennes et des anciens de l'ITA, campus de La Pocatière et M. Mathieu Simard, professeur en littérature, remettent un prix de 250 \$ à Patricia Marcotte de Saint-Bruno-de-Kamouraska.



M. Marc-Alain Soucy, de La Terre de chez nous, remet un prix de 500 \$ à Jenny Frappier de Saint-Paulin.

### VOLONTÉ DE RÉUSSITE

- GEEA - PIER-ANTOINE CARON
- TPA - MYRIAM LIZOTTE
- TPHE - THIERRY LAROCHELLE
- TÉ - FRÉDÉRIQUE OUELLET-BOIVIN
- TPQA - FRÉDÉRIQUE THIBEAULT



Le prix d'excellence de Agri-Marché de 500 \$, est remis par M. Yves Landry à Myriam Lizotte de Saint-Pascal.

### DÉVELOPPEMENT DURABLE

- GEEA - ALEXANDRA DU SABLON-ROCHETTE
- TPA - KIM GUILLEMETTE
- TPHE - MARIE-PAUL BELLEGARDE
- TÉ - CLOÉ ROCHON
- TPQA - CATHERINE FOURNIER

M. Christian Dubois, sous-ministre associé à la formation bioalimentaire au MAPAQ, au nom du Directeur de l'agroenvironnement et du développement durable, remet un prix de 250 \$ à Marie-Paul Bellegarde de Québec.



Le prix d'Agropur coopérative, de 250 \$, est remis par M. Roger Beaulieu à Catherine Fournier de La Pocatière.



### BOURSE MÉRITAS OTPQ

#### ALEXANDRINE BLAIS (TPA)

M. Gaston Doré, de l'Association des technologues en agroalimentaire et Mme Pascale Lemay, professeure et cheffe d'équipe du programme, ont remis le prix de l'OTPO, de 1000 \$, à l'étudiante de Saint-Bernard.



### ENGAGEMENT PARASCOLAIRE

- 1<sup>re</sup> année - GABRIEL RICHARD (TPA)
- 2<sup>e</sup> année - CADIA POULIOT (TPA)
- 3<sup>e</sup> année - EMMANUELLE POULIOT (GEEA)



Le prix de Saputo, de 250 \$, est remis par M. Lemay à Félix Richard de Sainte-Françoise de Lotbinière.

Le prix de 250 \$, offert par Saputo, est remis par M. Olivier Lemay, à Frédéric Blais de Saint-Pierre-de-la-Rivière-du-Sud.



### BOURSE COOP FÉDÉRÉE

#### KAROLINE WARREN (TPHE)

Le prix, de 1 000 \$, est remis par M. Rosaire Beaulieu à l'étudiante de La Pocatière.



On peut voir toutes les photos du Gala de l'excellence 2015 en visitant le [www.facebook.com/Institut.technologie.agroalimentaire.ITA](http://www.facebook.com/Institut.technologie.agroalimentaire.ITA).

Félicitations à tous les lauréats!



Bureau  
vétérinaire  
L'Islet

471, route de l'Église Saint-Jean-Port-Joli  
418.598.7085 - 1.800.468.7085

Bravo à tous les lauréats!

**Sam**  
Service Agro Mécanique

24, rue Principale Ouest  
SAINT-CLÉMENT  
Tél.: 418 963-2177  
Télec.: 418 963-3637

205, rue du Parc  
SAINT-PASCAL  
Tél.: 418 492-5855  
Télec.: 418 492-5870

4, route 234  
ST-ANGÈLE-DE-MÉRICI  
Tél.: 418 775-4776  
Télec.: 418 775-6477

Chez Sam, qualité et service, c'est garanti depuis 1959

[www.serviceagromecanique.com](http://www.serviceagromecanique.com)

**VICO**  
le groupe

des gens de chez nous

Tient à féliciter  
les lauréats du Gala  
Excellence de l'ITA  
campus La Pocatière!

292, boul. Nilus-Leclerc, L'Islet  
418 247-3901

## PRIX HILAIRE ST-ARNAUD

**GEEA** - EMMANUELLE POULIOT  
**TPA** - JESSICA MICHAUD  
**TPHE** - ALEXANDRE CÔTÉ-BLOUIN  
**TÉ** - AUDREY PELLETIER  
**TPQA** - JEAN-SIMON CORMIER



Le prix de Alfred Couture, de 500 \$, est remis par Mme Patricia Turgeon à Jessica Michaud de Saint-André-de-Kamouraska.

Le prix d'Agropur coopérative, de 500 \$, est remis par M. Roger Beaulieu, à Jean-Simon Cormier de New Richmond.

## STAGES INTERNATIONAUX

**AUDREY PELLETIER (TÉ)**

Le prix de 500 \$, offert par le Syndicat des professeurs de l'État du Québec - section ITA, campus de La Pocatière, est remis par M. André Vézina à l'étudiante de Saint-Pamphile.

## PRIX FONDATION AUDREY-LEHOUX

**LYSANNE PELLETIER (GEEA)**

Le prix de 500 \$ est remis par M. Germain Lehoux à l'étudiante de Saint-Roch-des-Aulnaies.



## SANTÉ ET SÉCURITÉ

**GEEA** - WILLIAM GUILLEMETTE  
**TPA** - GABRIEL RICHARD  
**TPHE** - CHARLES DÉSILETS  
**TÉ** - KARINE PRONOVOST  
**TPQA** - ANDRÉE LELIÈVRE



Le prix de 250 \$ de la Ville de La Pocatière, est remis par le maire, M. Sylvain Hudon, à Karine Pronovost de La Pocatière.

## GESTIONNAIRES EN HERBE

### VOLET ÉQUIPE

#### Équipe « Pintado »

MARC-ANTOINE DUMAIS-DION, JEAN-FRANÇOIS GAGNON, JOANIE LAPELLE-TRÉPANIER, PHILIPPE MONTAMBAULT, ALEXIS PELLETIER ET YOUSSEU SARR

### VOLET INDIVIDUEL

**SAMUEL BOUCHARD (GEEA)**  
**LAURIE LALIBERTÉ (GEEA)**  
**KARINE POULIOT (GEEA)**

Trois prix de 200 \$ chacun sont remis par M. Pierre Poirier, de la Fondation de l'ITA, à Laurie Laliberté de Ledercville, Karine Pouliot de Saint-Jean-de l'Île-d'Orléans et Samuel Bouchard de Saint-Pascal. Samuel est absent, Emmanuelle Pouliot de l'AGEFIAL a récupéré le prix.



## PROJET ÉDUCATIF

**GEEA** - MARC-ANTOINE DEMERS  
**TPA** - JENNIFER POULIN  
**TPHE** - KAROLINE WARREN  
**TÉ** - PASCALE GENDRON  
**TPQA** - ADNENE HACHANI

## PRIX DÉFI-COOP

**1<sup>er</sup> PRIX - Projet « Coopérative Tri-Carnés »**  
 ANTHONY BILODEAU, AURÉLIA CLÉMENT, MÉLISSA CORRIVEAU, PASCALE-AUDRÉE MAEGERLI, OLIVIER MARQUIS ET ANTHONY RAYMOND

**2<sup>e</sup> PRIX - Projet « Unicurf »**  
 FRÉDÉRIK BARIL, PIER-ANTOINE BISSON, ALEXIS BOUCHARD, JOSIANNE BOUCHARD, MARC-ANTOINE DEMERS, LUCAS FORTIER ET ALEXANDRE LAROSE

**3<sup>e</sup> PRIX - Projet « Délaictable »**  
 OLIVIER LECLERC, JONATHAN PARÉ, KARINE PAQUET-MIGNEAULT ET ALEXIS RICHARD



Le prix de 1 000 \$ est remis par M. Simon Beaulieu du Groupe coopératif Dynaco à l'équipe « Coopérative Tri-Carnés ».

## ENTREPRENEURIAT

### CATÉGORIE COLLÉGIAL COLLECTIF

**1<sup>er</sup> PRIX - Projet « Cerfs aux pommes rouges »**  
 JOSIANNE BOUCHARD, FRÉDÉRIK BARIL, PIER-ANTOINE BISSON, ALEXIS BOUCHARD, MARC-ANTOINE DEMERS, LUCAS FORTIER ET ALEXANDRE LAROSE

**2<sup>e</sup> PRIX - Projet « Porcilaît »**  
 GABRIEL LANGLOIS, LEILA ARBOUR, CLAUDIE CASTONGUAY, ÉMILIE DUPONT, PHILIPPE GARCEAU, KEAVEN PAYEUR ET ANDRÉANNE VAUDREUIL

**3<sup>e</sup> PRIX - Projet « Délaictable »**  
 JONATHAN PARÉ, OLIVIER LECLERC, KATHY LÉVESQUE, KARINE PAQUET-MIGNEAULT ET ALEXIS RICHARD



Le prix de 400 \$, offert par le Fonds des partenariats de l'ITA, est remis au projet Délaictable par M. Gilles Laverdière, professeur.

## BOURSE D'ÉTUDES AGROPUR POUR TPQA

**ANNIE CHAMBERLAND (TPQA)**

La bourse, de 1 500 \$, est remise par M. Roger Beaulieu d'Agropur coopérative à l'étudiante de Saint-Philippe-de-Néri.



## PRIX FINANCEMENT AGRICOLE CANADA

**GEEA** - FRANÇOIS OUELLET  
**TPA** - JESSICA MICHAUD  
**TPHE** - AMÉLIE COUTURE  
**TÉ** - PASCALE GENDRON

M. Jérôme Bilodeau et Mme Johanne Godbout, directrice du campus de La Pocatière, remettent le prix, de 500 \$, à François Ouellet de Saint-Alexandre-de-Kamouraska.



## PRIX JEAN-GUY-GUILLET - EXCELDOR

**LAURENCE DUGAS (TPA)**

## PERSONNALITÉS ÉTUDIANTES DE L'ANNÉE

**FÉMININE** - EMMANUELLE POULIOT (GEEA)  
**MASCULINE** - FRANÇOIS CÔTÉ (GEEA)

**FÉLICITATIONS À TOUS LES LAURÉATS ET À TOUTES LES LAURÉATES DE CE GALA!**



Au cours de la soirée, l'ITA et ses partenaires ont remis près de 70 prix et bourses dépassant les 31 000 \$.

**Institut de technologie agroalimentaire**

**Québec**

102020E-20-15

placoteux KAMOURASKA-LISLET - Édition n° 20 • 20 mai 2015

*Félicitations à tous les lauréats!*

L'HEBDOMADAIRE DE LA CÔTE SUD  
**le placoteux**  
 Journal coopératif

FÉLICITATIONS AUX ÉTUDIANTS DE L'ITA

**JOHN DEERE**

**JLD-LAGUÉ**



**14 SUCCURSALES POUR VOUS SERVIR!**  
[www.jldlague.com](http://www.jldlague.com)

**QUÉBEC** Ange-Gardien | Coaticook | Laval | Mirabel | Pike-River | Sherbrooke  
 Ste-Agathe | St-Anaclet | St-Hyacinthe | St-Pascal | Varannes  
**ONTARIO** Carp | St-Ildore | Winchester

342, rang 2, St-Pascal

1 855 465-2483



## Chrysler, le porte-étendard de FCA en Amérique du Nord

Chrysler demeure la marque la plus légendaire du nouveau constructeur international FCA. FCA signifie Fiat Chrysler Automobiles et cela inclut Jeep, Dodge, Alfa Romeo, Maserati et, bien sûr, Ferrari!

Mais, pour le moment, concentrons-nous sur la marque Chrysler. Son plus imposant modèle est la grande berline 300 qui a été revue pour 2015. Même si elle demeure reconnaissable, cette voiture typiquement américaine s'est distinguée autour du monde. Malgré le fait que ce soit un véhicule à propulsion, elle est aussi disponible avec la traction intégrale. Sous le capot, on trouve le populaire moteur V6 Pentastar de 3,6 litres ou le légendaire moteur V8 HEMI.

le modèle choisi, la 200 peut aussi être livrée avec le moteur V6 Pentastar et même la traction intégrale. Par ailleurs, plusieurs rumeurs prédisent l'arrivée d'une berline compacte 100 dans cette lignée. L'avenir nous le confirmera!

Si vous recherchez une grande voiture pour la famille, rendez-vous chez votre concessionnaire Chrysler et demandez-lui de vous montrer l'une des plus belles fourgonnettes sur le marché : la luxueuse Town & Country. Ce véhicule à traction n'est disponible qu'avec le moteur V6 Pentastar. Un simple coup d'œil dans le catalogue d'options vous en dira plus concernant ses capacités.

L'année dernière, Chrysler a lancé le remplacement de sa berline intermédiaire 200 (autrefois connue sous le vocable de Sebring) qui prenait de l'âge. La nouvelle version a connu un succès instantané; elle sera donc de retour en 2015, toujours mue par un moteur à quatre cylindres fringuant, avec traction. Selon



Chrysler est la plus importante marque de FCA en Amérique du Nord.

## Subaru demeure la référence en matière de 4 x 4

Depuis de nombreuses années, on attribue au constructeur japonais Subaru la réputation d'être le maître des autos et camionnettes à quatre roues motrices. En effet, à l'exception du coupé sport BRZ, tous les produits de Subaru sont ainsi configurés.

La lignée Subaru débute avec la petite Impreza, une compacte abordable disponible en berline régulière ou à hayon, et même en version performante WRX ou STI. Évidemment, chacune de ces versions est à quatre roues motrices. Vient la berline Legacy, une voiture intermédiaire (encore une fois à quatre roues motrices) proposée avec un moteur à quatre cylindres ou à six cylindres à plat.

La seule autre voiture que l'on trouve chez le concessionnaire Subaru, c'est le coupé BRZ. Cette auto à propulsion (aussi connue sous le vocable de FR-S chez Scion) est mue par un moteur à quatre cylindres à plat combiné avec

une boîte de vitesses manuelle ou automatique à six rapports et à propulsion. Bien qu'on y voie deux places étroites à l'arrière, la BRZ ne peut loger que deux personnes à son bord.

Les concessionnaires Subaru s'empresseront aussi de vous montrer de superbes VUS, dont la XV Crosstrek, calquée sur l'Impreza, avec hayon mais équipée d'une suspension plus robuste et, vous l'aurez deviné, avec la motricité aux quatre roues. Elle est même disponible en version hybride électrique. La Forester est probablement le VUS Subaru le plus connu. Cette petite camionnette a été récemment redessinée, mais elle demeure disponible avec le moteur à quatre cylindres régulier ou turbocompressé. L'Outback est le plus imposant VUS de la marque, même s'il ressemble à une version familiale de la Legacy. Encore une fois, ce véhicule à quatre roues motrices peut être mû par un moteur à quatre ou à six cylindres à plat.



Tous les véhicules Subaru ont quatre roues motrices, sauf la sportive BRZ.



### De tout pour votre véhicule...

- Changement de pare-brise
- Réparation GRATUITE\* de votre pare-brise
- Antirouille de qualité
- Accessoires d'autos et camions
- Pneus de toutes marques

\* si assuré

### Dépositaire des pneus



**nokian**

ENTYRE 2.0

NOUVEAU



GARANTIE HASARD DE ROUTE

REMISE DE  
**70\$**

CARTE PRÉPAYÉE  
à l'achat de 4 pneus  
Valide jusqu'au 30 mai 2015

Venez nous rencontrer...

**CENTRE DU PARE-BRISE M.L. inc.**

151, Route 230  
La Pocatière

**418 856-6323**



4309P-20-15A

**STATION-SERVICES 4.0 inc.**

**Vous en offre beaucoup plus...**

**SERVICES :**

- MÉCANIQUE GÉNÉRALE
- REMORQUAGE 24 H/24 H
- AFFILIÉ AVEC PLUSIEURS COMPAGNIES
- PROPANE
- ALIGNEMENT

Avec chaque changement d'huile, inspection **GRATUITE** de votre véhicule

Avec chaque changement de pneus, entreposage **GRATUIT** de vos pneus

➔ Vente de pneus de toutes sortes au bas prix

**Et de plus, DÉPANNEUR pour vous**

**STATION-SERVICES 4.0 inc.**

**Julie Trudel-Lefebvre & Guillaume St-Onge, prop.**

1302, 4<sup>e</sup> Avenue, La Pocatière Tél. : 418 856-1380 stationservices4.0@gmail.com

# ENTREPRENEZ la SAISON du BON PIED **PRISE 2** Le GROUPE GRAND-PORTAGE une EXPÉRIENCE D'ACHAT RÉINVENTÉE



**19 495\$**

**2008 Saturn Sky Cabriolet**  
5 vitesses, tout équipé, air climatisé, mags, groupe électrique, cuir.  
Unité S363N • 80 216 km



**31 980\$**

**2011 Nissan Murano Cabriolet 4 x 4**  
Automatique, CVT, tout équipé, mags, cuir, GPS, groupe électrique. **Bal. de garantie 5 ans/100 000 km**  
Unité N0159N • 40 500 km



**11 980\$**

**2005 Audi A4 convertible 4 x 4**  
V6, 3,0 l., automatique, tout équipé, cuir, mags, air climatisé, etc.  
Unité V3429N • 178 900 km



**Spécial 14 495\$**

**2012 Fiat 500 Lounge**  
5 vitesses, tout équipé, cuir, mags, air climatisé, groupe électrique. **Bal. de garantie 5 ans/120 000 km**  
Unité V4149A • 67 388 km • 15 995 \$



**8 495\$**

**2004 Chrysler Sebring Limited**  
V6, automatique, tout équipé, air climatisé, mags.  
Unité S36540 • 74 524 km



**26 995\$**

**2008 Mercedes SLK 280**  
V6, automatique, tout équipé, air climatisé, mags.  
Unité N0224G • 89 950 km



**22 495\$**

**2011 Mazda Miata MX-5**  
5 vitesses, tout équipé, mags, air climatisé, etc.  
Unité N5531B • 19 847 km



**19 995\$**

**2009 Mini Cooper S**  
6 vitesses, tout équipé, mags, air climatisé.  
Unité V3674N • 51 169 km



**29 495\$**

**2013 Toyota RAV-4 limited AWD**  
4 cylindres, automatique, tout équipé, cuir, mags, air climatisé.  
Unité N5568A • 11 505 km



**24 495\$**

**2013 Kia Sportage EX AWD**  
4 cyl., autom., tout équipé, mags, air clim., toit ouvrant, groupe élect. **Bal. de garantie 7 ans/140 000 km**  
Unité V5186A • 66 859 km



**44 995\$**

**2013 VW Touareg TDi Execline**  
V6, 3,0 l., turbo, diesel, autom., GPS, mags, toit ouvrant, cuir, air climatisé. **Bal. de garantie 5 ans/100 000 km**  
Unité V5186A • 79 500 km



**19 995\$ 16 995\$**

**2012 Buick Lacrosse Hybride**  
Automatique, tout équipé, air climatisé, groupe électrique. **Bal. de garantie 5 ans/100 000 km**  
Unité N5063A • 39 180 km



**18 995\$**

**2010 BMW 328i X-Drive 4 x 4**  
Automatique, tout équipé, air climatisé, mags, etc.  
Unité V51431B • 106 704 km



**28 495\$**

**2011 Dodge Ram 1500 Bighorn 4 x 4**  
V8, 5,7 l., automatique, tout équipé, air climatisé, mags, etc. **Bal. de garantie 5 ans/100 000 km**  
Unité S5237A • 30 198 km



**15 994\$**

**2011 Dodge Grand Caravan**  
V6, autom., tout équipé, mags, air climatisé, groupe électrique, etc. **Bal. de garantie 5 ans/100 000 km**  
Unité N4205A • 59 578 km



**11 995\$**

**2012 Hyundai Élantra GL**  
6 vitesses, air climatisé, groupe électrique, etc. **Bal. de garantie 5 ans/100 000 km**  
Unité V36080 • 31 684 km



**18 990\$**

**2013 Hyundai Élantra GT Tech**  
Automatique, tout équipé, cuir, mags, GPS, caméra de recul, air climatisé. **Bal. de garantie 5 ans/100 000 km**  
Unité S5180A • 37 662 km



**13 495\$**

**2012 Kia Rondo EX**  
4 cylindres, autom., tout équipé, mags, air climatisé, groupe électrique. **Bal. de garantie 5 ans/100 000 km**  
Unité S5233A • 25 600 km



**6 995\$**

**1999 BMW 540i**  
V8, automatique, tout équipé, mags, air climatisé.  
Unité S3675N • 134 965 km



**28 995\$**

**2013 VW GTi**  
Automatique, super équipé, cuir, mags, air climatisé, groupe électrique. **Bal. de garantie 5 ans/100 000 km**  
Unité V5189A • 10 062 km



**20 995\$**

**2013 Subaru Impreza Touring AWD**  
Automatique, air climatisé, tout équipé. **Bal. de garantie 5 ans/100 000 km**  
Unité S5227A • 9 200 km



**22 995\$**

**2013 VW Beetle TDi**  
Automatique, tout équipé, air climatisé, mags, toit ouvrant. **Bal. de garantie 5 ans/100 000 km**  
Unité V5112A • 14 850 km



**19 995\$**

**2011 VW Tiguan Trendline 4 x 4**  
Automatique, tout équipé, mags, air climatisé, groupe électrique. **Bal. de garantie 5 ans/100 000 km**  
Unité V5147A • 26 409 km



**23 995\$**

**2014 Subaru XV Crosstreck AWD**  
5 vitesses, tout équipé, mags, air climatisé, groupe électrique. **Bal. de garantie 5 ans/100 000 km**  
Unité S5088A • 11 145 km

## CHOISISSEZ VOTRE CONCESSIONNAIRE



155-A, 157, rue Fraser  
Rivière-du-Loup  
**418 862-4400**



Rejoignez-vous à notre page Facebook!  
[grand.portage.auto](http://grand.portage.auto)



277, Boul. Hôtel-de-Ville  
Rivière-du-Loup  
**418 862-5623**

L'expérience d'achat réinventée.

## CHOISISSEZ VOTRE CONSEILLER



Martin Pomerleau   Steve Pomerleau   Steve Bélanger   Allen Pelletier   Michel Ferland, Directeur véhicules d'occasion   Israël Gagnon 418 863-3139   Sébastien Ruest 418 894-3502   Tony Bélanger 418 860-7316   Marie-Josée Lavoie 418 551-1657   Sébastien Lavoie 418 551-0180   Louis Ducas 418 714-5811   Eric Larochelle 418 894-8613

SCANNEZ ce code avec votre téléphone intelligent





# FAITES DU NEUF AVEC DU VIEUX



## CHEZ IMPACT FORD!



### Fiesta S

Achetez pour seulement

**12 999\$\***

Inclut 4 015 \$ en rabais totaux

\*Frais de transport et taxe sur le climat/seur inclus. Taxes en sus.

### Escape SE

Équivaut à

**129\$\*** / aux 2 semaines

280\$ / mois

Avec un acompte de 1 195 \$

\*Tous les détails chez le concessionnaire.

Location  
48 mois

**0%**  
TAUX ANNUEL

### Fusion SE

Équivaut à

**119\$\*** / aux 2 semaines

258\$ / mois

Avec un acompte de 1 195 \$

\*Tous les détails chez le concessionnaire.

Location  
60 mois

**1,49%**  
TAUX ANNUEL



### Ford F-150 XLT

Équivaut à

**161\$\*** / aux 2 semaines

349\$ / mois

Avec un comptant de 2 275\$.

\*Tous les détails chez le concessionnaire.

Location  
24 mois



### RECYCLEZ VOTRE VÉHICULE EST DE RETOUR

Recyclez votre véhicule datant de 2008 ou d'avant et obtenez  
Jusqu'à **2 500\$\*** sur un véhicule Ford 2015 neuf sélectionné

LA COMPAGNIE AUTOMOBILE AYANT  
**VENDU LE PLUS DE  
VÉHICULES AU CANADA †**  
PENDANT 5 ANNÉES CONSÉCUTIVES  
2010 - 2014



Tous les détails chez Impact Ford

310, boulevard de l'Hôtel-de-Ville • Rivière-du-Loup

**418 860-FORD** •

**IMPACTFORD.COM**







## Nissan a des véhicules pour tous les besoins

Il faudrait certes plus que quelques paragraphes pour décrire tous les véhicules que le constructeur japonais Nissan propose. Chez nous, Nissan a récemment lancé la Micra, une petite citadine sous-compacte pour quatre passagers, mue par un moteur à quatre cylindres. Dans un même ordre d'idées, les concessionnaires de la marque ont d'autres voitures abordables à offrir, dont les Sentra et Versa, incluant la version à hayon. À moins que vous soyez à la recherche d'une voiture électrique sophistiquée, comme la Leaf?

### Kia, l'incroyable marque sud-coréenne

Si vous étiez intéressé au monde de l'automobile il y a une dizaine d'années, vous avez probablement considéré l'arrivée des véhicules sud-coréens de Kia comme un fait divers. Plus maintenant! Kia a pris de l'expansion de façon spectaculaire et aujourd'hui, le constructeur a un impressionnant éventail de véhicules à offrir.

Cet éventail débute avec la petite Rio, une sous-compacte urbaine disponible en berline régulière ou avec hayon et qui est mue par un moteur à quatre cylindres de 138 chevaux. Suivant ce succès commercial à traction, un autre produit Kia intéressant est la compacte Forte, disponible en berline, en coupé sport Koup ou à hayon. Trois moteurs à quatre cylindres figurent au catalogue de cette auto : le premier de 1,8 litre fait 148 chevaux, le moteur 2,0 litres en fait 173 et le plus puissant, le moteur 1,6 litre turbo-compressé, en développe 195. Au Canada, Kia propose un petit véhicule familial, le Rondo, qui a l'apparence d'une mini-fourgonnette combinée avec un VUS.

Toutefois, la voiture la plus remarquable de Kia est certes la berline Optima, une auto intermédiaire à traction qui est disponible avec trois moteurs à quatre cylindres incluant une version turbocompressée et une version hybride électrique. Kia propose également une plus grande berline de luxe à traction, la Cadenza, qui renferme un moteur V6. Enfin, le porte-étendard de la marque est cette grande berline de luxe à propulsion à moteur V6 ou V8, la K900.

Le catalogue Kia inclut aussi certains VUS ou VUM, dont l'unique Soul, disponible avec des deux moteurs à quatre cylindres ou avec motorisation électrique. Cependant, le VUS Kia le plus reconnu est le compact Sportage, un véhicule abordable, à traction avant ou intégrale, mû par un moteur à quatre cylindres atmosphérique ou turbocompressé.

La lignée se poursuit avec un VUS intermédiaire, le Sorento, entièrement redessiné et qui peut loger jusqu'à sept personnes. Il est disponible avec un moteur à quatre cylindres ou un moteur V6 et avec la traction avant ou intégrale. Enfin, la plus grande camionnette de Kia est la fourgonnette Sedona, récemment redessinée, offerte avec un moteur V6 et la traction.



Nissan possède l'un des éventails de véhicules les plus complets sur le marché.

La lignée se poursuit avec la très populaire berline intermédiaire Altima, suivie de sa version de luxe Maxima. Pour les petites familles, le concessionnaire est en mesure de commander la fourgonnette Quest. Sachez que Nissan produit également des véhicules sport : le coupé 370Z, aussi disponible en roadster, et le très impressionnant coupé

exotique GTR.

N'oublions pas que Nissan se spécialise aussi dans les VUS et les VUM tel que le Juke, avec ses lignes uniques, le populaire Rogue, récemment redessiné, le Murano, lui aussi récemment redessiné, et le très populaire Pathfinder, un véhicule grandement moder-

nisé, disponible avec un moteur V6 ou un moteur à quatre cylindres hybride électrique, traction avant ou intégrale. Les amateurs de véritables camions tout-terrain opteront pour le Xterra avec motricité aux quatre roues sur commande. Enfin, le plus impressionnant VUS de Nissan demeure le grand Armada avec son moteur V8 et sa motricité aux quatre roues sur commande.

Il ne faut certes pas négliger les camionnettes proposées par Nissan, dont le Frontier, une camionnette intermédiaire, ainsi que le tout nouveau Titan, disponible sous peu avec son moteur V8 Cummins turbodiesel. Certains concessionnaires Nissan tiennent également quelques véhicules commerciaux, dont la fourgonnette de livraison compacte NV200 et la plus grande NV1500, 2500 ou 3500 à moteur V6 ou V8. Enfin, notons qu'il existe une version pour passagers de cette camionnette.

## Protégez votre véhicule pour l'été

**OFFERT SUR TOUTES LES MARQUES**

**TOYOTA**  
touche

**DÉCONTAMINATION DE VÉHICULES et CIRAGE COMPLET**

à partir de

**69<sup>95</sup>\$**

de luxe premium suprême

pour redonner à votre véhicule son éclat de neuf

### NOUVEAU!

**LAVAGE DE PRODUITS RÉCRÉATIFS**

**POUR UN NETTOYAGE PROFESSIONNEL INCLUANT POLISSAGE DES PHARES**



**Faites-nous confiance! Estimation gratuite**

**MONTMAGNY**  
**TOYOTA.COM**

140, Boul. Taché Ouest  
**MONTMAGNY**

[www.montmagnytoyota.com](http://www.montmagnytoyota.com)  
1 866 684-2323 • 418 248-2323



**Pièces et Service**





# EN ROUTE!

## Volkswagen, la marque européenne la plus abordable en Amérique

Le constructeur allemand Volkswagen est présent en Amérique du Nord depuis le début des années 1950. Il y est toujours aussi actif, sa gamme de produits ayant grossi au point où Volkswagen est devenu très concurrentiel. De plus, la plupart de ses autos et camionnettes comptent parmi les produits d'origine européenne les plus abordables.

La voiture la plus populaire de Volkswagen demeure la légendaire Golf, récemment redessinée. Elle est disponible en berline sportive, en familiale pratique ou en véritable voiture performante, comme le prouve la version GTI. La Beetle pourrait être décrite comme une Golf aux allures rétro qui ressemble à la Coccinelle originale des années 1950. Cette auto est livrable en coupé ou en cabriolet. À cet effet, la VW Eos, un petit coupé à toit rétractable avec moteur turbo-compressé et traction, est de retour sur le marché. La berline compacte Jetta, quant à elle, partage beaucoup d'éléments mécaniques avec la Golf, dont le moteur turbodiesel. Elle est livrable en configuration hybride électrique avec moteur turbo.

Passons à la Passat, une berline intermédiaire avec moteur de base turbocompressé à quatre cylindres. On trouve, au catalogue des options de cette auto construite aux



La marque allemande Volkswagen est presque devenue légendaire en Amérique du Nord.

États-Unis, un moteur turbodiesel ou un moteur V6. Évidemment, elle fonctionne à traction. Enfin, la plus luxueuse et la plus impressionnante des Volkswagen est la CC, une berline aux allures de coupé avec des éléments mécaniques semblables à ceux de la Passat.

Évidemment, Volkswagen a quelques VUS à proposer dont le Tiguan, une camionnette compacte mue par un moteur à quatre cylindres turbocompressé, avec traction avant ou intégrale. Le plus gros, le Touareg, comporte un moteur V6 régulier, un V6 turbodiesel ou un V6 suralimenté, avec configuration hybride électrique. Les Touareg sont à traction intégrale.

## Avez-vous pensé au remplacement de vos liquides?

Pour bien fonctionner, les composants mécaniques de votre véhicule requièrent l'aide de liquides et de lubrifiants. L'hiver, ces derniers sont soumis à de rudes épreuves et leur remplacement le printemps venu n'est pas un luxe...

Dans un premier temps, un changement d'huile à moteur s'impose. Il est possible que votre garagiste ait installé une huile conçue pour les températures froides avant l'hiver. Cette dernière agit mieux par temps froid que par temps chaud et doit ainsi être remplacée par un lubrifiant dont les propriétés vont assurer une bonne protection à votre moteur quand le mercure atteindra des records de chaleur.

Lorsque vous ou votre garagiste aurez le nez sous le capot, le moment sera tout désigné pour la vérification des autres liquides, comme celui du système de freins ou de la transmission. Règle générale, ces derniers sont bons plus longtemps, mais vous ne souhaitez pas en manquer. Aussi, le liquide de refroidissement doit être vérifié. Sa tâche est d'éviter à votre moteur une surchauffe par temps très chaud. Une attention de ce côté pourrait s'avérer très salutaire.

Profitez de cette visite à l'atelier de mécanique pour demander à votre garagiste si des opérations de graissage sont nécessaires.

Suite p. 36

### Toyota, c'est moins cher que vous pensez.

## 0 \$ d'acompte

sur tous ces véhicules

Modèle avec Groupe Technologie illustré

Modèle avec Groupe Touring illustré

Modèle avec Groupe Technologie illustré

Modèle avec Groupe Touring illustré

Prius C 2015	Prius V 2015	Prius 2015
265 \$/mois <small>en location 60 mois</small>	356 \$/mois <small>en location 60 mois</small>	327 \$/mois <small>en location 60 mois</small>
OU	OU	OU
22 980 \$	30 015 \$	28 230 \$
<small>Consommation en ville 4,5 L/100 km**</small>	<small>Consommation en ville 5,4 L/100 km**</small>	<small>Consommation en ville 4,6 L/100 km**</small>

Jusqu'au 1<sup>er</sup> juin seulement, chez vos concessionnaires Toyota du Québec

# MONTMAGNY

140, boul. Taché Ouest, MONTMAGNY

418 248-2323 • 1 866 684-2323

www.montmagnytoyota.com

\* Tous les détails chez le concessionnaire. Le prix inclut le transport et la préparation. Les taxes sont en sus. Photos à titre indicatif. \*\* Source : Toyota Canada

Mario Thiboutot

Jean-Philippe Mainville

Guillaume Fortin

Vincent Lemieux

Jonathan Carrier

Gilles Boulianne

Patrick Chretien

1-905-461-1411

Édition n° 20 • 20 mai 2015

# EN ROUTE!

## JEEP continue de grandir!

S'il y a une marque légendaire dans le monde de l'automobile, c'est bien Jeep. Créée en 1941 pour une utilité militaire, Jeep n'a eu qu'un seul modèle durant de nombreuses années. Progressivement, d'autres modèles furent lancés afin d'accompagner la véritable reine des véhicules hors route. Mais, avec le temps, Jeep est devenue plus populaire

après des consommateurs et aujourd'hui, le nom peut être vu sur plusieurs camionnettes légères.

Évidemment, dès que l'on prononce le nom Jeep, ce qui nous vient immédiatement à l'esprit, c'est l'image de cette robuste camionnette tout-terrain, maintenant connue sous le vocable de Wrangler et

disponible en version à deux ou à quatre portes. Toutefois, FCA (Fiat Chrysler Automobiles) a beaucoup plus à offrir

De nos jours, la lignée Jeep débute avec le Renegade, une petite camionnette urbaine dont le design est basé sur un produit Fiat (elle est d'ailleurs également construite en Italie). Celle-ci est toutefois conçue pour voyager hors route, comme toutes les autres Jeep. Les automobilistes disposant d'un budget plus limité et qui aimeraient bien posséder une



*La marque Jeep n'a certes plus besoin de présentation.*

Jeep le peuvent grâce aux Patriot et Compass, très abordables et disponibles avec la traction avant ou intégrale.

Un autre succès indéniable de Jeep est le tout récent Cherokee à quatre portes, de grandeur intermédiaire, qui peut être commandé avec un moteur à quatre cylindres ou un moteur V6 de 3,2 litres, avec la traction avant ou intégrale, et la possibilité d'obtenir la finition Trailhawk pour les excursions hors route. Enfin, le porte-étendard de la marque demeure l'impressionnante Grand Cherokee, le grand VUS mû par un moteur V6 régulier, un moteur V6 turbodiesel italien ou l'une des multiples versions du légendaire moteur V8 HEMI, incluant la version SRT.

## Avez-vous pensé au remplacement de vos liquides?

*Suite de la p. 35*

Le bon fonctionnement de nombre de pièces de votre véhicule en dépend. Trop souvent, les gens négligent ce genre de vérification et les conséquences sont parfois dramatiques pour le portefeuille et la longévité de votre véhicule.

Enfin, dans une moindre mesure, n'oubliez pas de remplir votre réservoir de liquide lave-glace, probablement vidé lors de la dernière tempête. Aussi, évitez de le remplacer par de l'eau pour économiser quelques dollars : un oubli à l'arrivée du temps froid pourrait vous causer quelques ennuis.

**Unité Domrémy  
Ville Saint-Pascal**

**PRÉVENTION EN  
TOXICOMANIE**

**555, rue Hudon**

**418 492-2002**



**1575, ROUTE 230 EST  
LA POCATIÈRE**

**418 856-1226**

**REMORQUAGE  
COURTE ET LONGUE DISTANCE  
24 HEURES / 7 JOURS**



- Réclamation d'assurances
- Redressement de châssis
- Peinture et débosselage
- Sablage au jet de sable
- Réparation et remplacement de pare-brise
- Remorquage courte et longue distance



## LES JOURS TDI VOLKSWAGEN

### SE TERMINENT LE 1<sup>er</sup> JUIN

Taux de financement à partir de

**0%**  
jusqu'à  
36 MOIS\*

Jusqu'à

**2 000 \$**  
DE RABAIS TDI\*\*



**Passat TDI  
Diesel propre 2015**

Modèle Highline illustré



**Jetta TDI  
Diesel propre 2015**

Modèle Highline illustré



**RINFRET VOLKSWAGEN**

Lévis - 5355, boul. de la Rive-Sud - 418 833-2133

**vw.ca**

\*Cette offre de financement d'une durée limitée est sous réserve de l'approbation du crédit par Volkswagen Finance et applicable à l'achat de certains modèles TDI Diesel propre 2015 neufs et non immatriculés. Exemple : Financer par exemple un modèle de base neuf et non immatriculé de Jetta TDI Diesel propre Trendline+ de Passat TDI Diesel propre Trendline avec boîte manuelle à 6 vitesses et prix tout-inclus de 25 595 \$/28 280 \$, basé sur un PDSF de 23 990 \$/26 675 \$ comprenant les frais de transport et d'inspection de prélivraison de 1 605 \$, à un TAP de 0 % sur 36 mois correspondant à 78 paiements bimensuels égaux à partir de 240 \$/233 \$. La taxe d'accise de 100 \$ sur le climatiseur et un acompte de 5 393 \$/8 078 \$ ou un échange équivalent sont requis à la signature. Coût d'emprunt de 46 \$ (incluant les frais liés à l'enregistrement au RDPRM), pour une obligation totale de 24 141 \$/26 326 \$. Permis, assurance, immatriculation, équipement en option et taxes applicables en sus. \*\*Le rabais de 1 500 \$/2 000 \$ sur le PDSF est offert à l'achat au comptant, à l'achat financé ou à la location d'une Jetta TDI Diesel propre/d'une Passat TDI Diesel propre 2015. Le concessionnaire peut vendre à prix moindre. Une commande ou un échange entre concessionnaires peut être requis. Cette offre expire le 1<sup>er</sup> juin 2015 et peut être modifiée ou annulée sans préavis. Modèles montrés : Les modèles 2015 de Jetta TDI Diesel propre Highline de 2,0 L sont offerts à partir de 28 290 \$ et les modèles 2015 de Passat TDI Diesel propre Highline de 2,0 L sont offerts à partir de 33 895 \$. Les modèles sont montrés à titre indicatif seulement et peuvent comprendre de l'équipement offert en option. Pour en savoir plus, visitez vw.ca ou votre concessionnaire Volkswagen. « Volkswagen », le logo « Volkswagen », « TDI », « TDI Diesel propre », « Jetta », « Passat » et « Highline » sont des marques déposées de Volkswagen AG. © 2015 Volkswagen Canada.



**RINFRET  
VOLKSWAGEN**

**LÉVIS, 5355, boul. de la Rive-Sud  
418 833-2133  
www.rinfretvolkswagen.com**

# Plus que **10 DODOS** Pour profiter de notre **4<sup>e</sup> super tirage!**



**AVEC TOUT ACHAT  
VOUS POUVEZ GAGNER\***

- 1<sup>er</sup> PRIX **25 000 \$**
- 2<sup>e</sup> PRIX **7 500 \$**
- 3<sup>e</sup> PRIX **5 000 \$**
- 4<sup>e</sup> PRIX **2 500 \$**
- 5<sup>e</sup> PRIX **1 000 \$**

### N'OUBLIEZ PAS:

- Le bulletin de participation
- La photocopie de l'immatriculation actuelle

**ENCORE PROPRIÉTAIRE  
DE L'UN DE NOS VÉHICULES  
VOUS POUVEZ GAGNER\*\***

- 1<sup>er</sup> PRIX **3 000 \$**
- 2<sup>e</sup> PRIX **2 000 \$**
- 3<sup>e</sup> PRIX **1 000 \$**
- 4<sup>e</sup> PRIX **750 \$**
- 5<sup>e</sup> PRIX **500 \$**

### N'OUBLIEZ PAS:

- La photocopie du contrat d'achat
- La photocopie de l'immatriculation actuelle

**Venez célébrer  
avec nous le  
samedi 30 mai**



\* Tous ceux qui feront l'achat d'un véhicule neuf ou usagé de 5 000\$ et plus, avant taxes, entre le 1<sup>er</sup> juin 2014 et le 30 mai 2015 auront un bulletin de participation pour le grand tirage du 30 mai 2015. Vous devez être présent sur place. À GAGNER: \*\*Tous ceux et celles qui ont acheté un véhicule neuf ou d'occasion depuis que Kamouraska Chrysler existe soit du 1<sup>er</sup> juin 1992 au 30 mai 2015. Il nous faudra la preuve de votre achat de 5 000\$ et plus, avant taxes, que vous êtes toujours propriétaire afin que vous puissiez participer au tirage. Vous devez être présent sur place.



*Vous êtes important pour nous!*



**Le meilleur service de 8 h à minuit  
du lundi au vendredi**

255, av. Patry, Saint-Pascal (autoroute 20, sortie 465)  
**418 492-3432 • 1 800 363-3432**

**www.kamouraskachrysler.com**



# Une grande économie d'essence pour ta grande ou ta petite famille,

FINANCEMENT À L'ACHAT À 0%<sup>†</sup>  
POUR LES MODÈLES SÉLECTIONNÉS

OBTENEZ JUSQU'À 1000\$<sup>‡</sup>  
DE RABAIS  
SUR LES MODÈLES SÉLECTIONNÉS



Modèle Mazda CX-5 GT illustré



Modèle Mazda3 GT illustré

## t'es rendu là.

**Mazda CX-5**  
**SKYACTIV GX 2RM 2016**

NOUVEAU  
MODÈLE 2016

LOUEZ-LE À PARTIR DE

**135\$\***

AUX 2 SEMAINES  
LOCATION 60 MOIS

**0\$**

COMPTANT

LE GUIDE 2015  
DE L'AUTO.

MEILLEUR ACHAT  
VUS COMPACT  
DE MOINS DE 40 000\$

L'ANNUEL DE  
L'AUTOMOBILE 2015

GAGNANT DE LA CATÉGORIE  
DES MULTISÉMENTS  
COMPACTS

**Mazda3**  
**SKYACTIV GX 2015**

LOUEZ-LA À PARTIR DE

**79\$\***

AUX 2 SEMAINES  
LOCATION 36 MOIS

**0\$**

COMPTANT

LE GUIDE 2015  
DE L'AUTO.

MEILLEUR ACHAT  
VOITURE COMPACTE

BIENTÔT CHEZ VOTRE CONCESSIONNAIRE, LE TOUT PREMIER MAZDA CX-3 SKYACTIV 2016.



**Mazda**

**ILLIMITÉE**

**GARANTIE KILOMÉTRAGE ILLIMITÉ DE MAZDA**  
OFFERTE DE SÉRIE POUR TOUS LES MODÈLES 2015 ET ULTÉRIEURS\*\*.

VROUM-VROUM



Voir détails chez :

**MONTMAGNY**  
**mazda**  
LA RENAISSANCE



ÉRIC DORVAL  
Président



HENRI PERRON  
Directeur  
administratif



JEAN PROULX  
Conseiller et  
directeur financier



PATRICK DESCHÊNES  
Directeur financier  
et associé



STEEVE DESCHÊNES  
Directeur service  
et associé

**201, boul. Taché Ouest, Montmagny**  
**Tél. : 418 248-0014 | Téléc. : 418 248-9370**  
**Sans frais : 1 866 248-0024**

[www.montmagnymazda.com](http://www.montmagnymazda.com)

# PAYEZ VOTRE ÉPICERIE

avec Argent AIR MILES<sup>md</sup>

...

95 = 1  \$

milles AIR MILES

10 \$ de réduction à la caisse\*

- ✓ **Aucun bon requis**
- ✓ **Réduction instantanée à la caisse**
- ✓ **Disponible quand vous le voulez**



# IGA

Activez votre compte Argent à [airmiles.ca/argent](http://airmiles.ca/argent)

\* Utilisez les milles AIR MILES du compte Argent de votre profil d'adhérent AIR MILES en magasin par tranches de 95 milles contre une réduction de 10 \$ sur vos achats chez les partenaires AIR MILES participants, jusqu'à concurrence de 750 \$. Visitez [airmiles.ca/argent](http://airmiles.ca/argent) pour en savoir plus. Modalités à [airmiles.ca](http://airmiles.ca). <sup>md</sup> Marque déposée/de commerce d'AIR MILES International Trading B.V., employée en vertu d'une licence par LoyaltyOne, Co et par Sobeys Québec inc.

## NOTARIAT À DOMICILE - SERVICES JURIDIQUES

2015-05-15



M. MARLÈNE GAGNON  
Notaire  
Conférencière

*Vous vivez des difficultés...  
Quelles qu'en soit la nature, je peux vous aider!*

L'achat et la vente d'une propriété Financement hypothécaire	Testament/Succession Mandat en cas d'incapacité/Homologation Tutelle/Curatelle
Droit corporatif/Démarrage d'entreprises Financement/Subventions	Mariage civil/Contrat de mariage Divorce à l'amiable
Mise à jour annuelle de votre livre de compagnie Médiation/Comptes à recevoir/Entreprises Service de recouvrement de créances	L'union de fait : Convention entre conjoints de fait Demandes : Assurance-invalidité/Assurance de dommages/ Assurance-salaire et autres réclamations. Services conseils
Préparation de procédures judiciaires/Petites créances	

164, route 230 Ouest, Saint-Philippe-de-Néri  
Tél. bur. : 418 498-3383 • Tél. rés. : 418 498-2109 • Téléc. : 418 498-3383 • Courriel : marlene.gagnon@notarius.net



## AVIS DE DÉCÈS



### Mme Jeannine Ouellet (1942-2015) Saint-Alexandre

Au Centre Villa-Maria de Saint-Alexandre, le 13 mai 2015, est décédée à l'âge de 72 ans et 11 mois Jeannine Ouellet, fille de feu Andréanna Dumont et de feu Isidore Ouellet. Elle demeurait à Saint-Alexandre.

La famille recevra les condoléances à la Résidence funéraire Daniel Caron, 680, rue Principale, Saint-Alexandre le jeudi 21 mai de 19 h à 22 h et le vendredi 22 mai de 11 h à 14 h 50.

Le service religieux sera célébré le vendredi 22 mai 2015, à 15 h, en l'église de Saint-Alexandre, suivi de l'inhumation au cimetière paroissial.

Elle laisse dans le deuil ses enfants : Diane (Francis Gendron), Donald, Francis (Sandra Calouro), Richard (Sylvie Morin), André (Amélie Talbot); ses petits-enfants; ses arrière-petits-enfants. Elle était la soeur de : Ghislaine, Huguette (Pierre Brault), feu Jean-Guy. Sont aussi attristés par son départ ses belles-sœurs de la famille Chouinard; ses neveux, nièces, oncles, tantes, cousins, cousines, autres parents et amis(es).

Toute marque de sympathie peut se traduire par un don à la Société canadienne du cancer, 1040, avenue Belvédère, bureau 214, Québec (Québec) G1S 3G3.

La direction des funérailles a été confiée à la



Résidence Funéraire Daniel Caron  
353, avenue Chapleau, Saint-Pascal  
www.groupefunerairecaron.com  
418 492-2222

## AVIS DE DÉCÈS



### Mme Praxède Langelier Roy (1924-2015) Saint-Pascal

À l'hôpital Notre-Dame-de-Fatima de la Pocatière, le 14 mai 2015, est décédée à l'âge de 91 ans Praxède Langelier, épouse de feu Adrien Roy, fille de feu Marie-Laure Thériault et de feu Joseph Langelier. Elle demeurait à Saint-Pascal. Le service religieux a été célébré le mardi 19 mai 2015, à 11 h, en l'église Saint-Pascal, suivi de l'inhumation au cimetière paroissial.

Elle était la mère de : Hélène (Georges-Henri Pelletier), feu Nicole (Germain Laplante), feu Francine (Bruno Massé), Louise (Mario Sirois). Elle laisse dans le deuil ses petits-enfants : Isabelle (Clermont Beaulieu), David, Stéphanie (Francis Morin), Dominique; ses arrière-petits-enfants : Rosalie, Justine. Elle était la soeur de : feu Joseph-Alexandre, Thérèse (feu Pierre Deschênes), Claire (feu André Courchesne), Albina (feu Aurèle Beaulieu), feu Alphonsine (feu Hormidas Gaudreau), feu Raymond, feu Gérard (Cécile Lavertue), Camille. Sont aussi attristés par son départ ses neveux, nièces, cousins, cousines, autres parents et amis(es).

La direction des funérailles a été confiée à la



Résidence Funéraire Daniel Caron  
353, avenue Chapleau, Saint-Pascal  
www.groupefunerairecaron.com  
418 492-2222

## MESSE ANNIVERSAIRE



### M. Fernand Beaulieu

« Cher époux, cher papa, un an déjà s'est écoulé depuis ton départ. Ton souvenir sera à tout jamais gravé dans nos cœurs. Tu nous manques beaucoup. De là-haut, aide nous à poursuivre notre chemin. »

Pour toi que nous avons aimé et aimerons toujours et pour honorer ta mémoire, une messe anniversaire sera célébrée en l'église de Saint-Pascal, le dimanche 31 mai à 11 h.

Parents et amis sont invités à se joindre à la famille pour cette célébration. Nous remercions tous ceux qui s'uniront à nous par leur présence, leur pensée ou leurs prières.

Sincères remerciements à tous ceux qui nous ont témoigné réconfort et marques de sympathie lors du décès.

Son épouse Fleurette, son fils François et ses petits-fils.

## MESSE ANNIVERSAIRE



### M. Alain Lévesque, prêtre (1942-2014)

« Une vie bien remplie, un repos bien mérité. Une année s'est écoulée depuis ton départ. De savoir que là-haut tu as trouvé la paix, la sérénité et le bonheur que tu mérites, nous aide à accepter le vide laissé par ton absence. Puisses-tu toujours veiller sur nous et nous accompagner. Merci de tout ce que tu as fait pour nous tous. »

En ta mémoire, une messe anniversaire sera célébrée, le dimanche 24 mai à 10 h 15, en l'église Saint-François-Xavier.

Merci aux parents et amis qui partageront avec nous, par leur présence et leurs prières, ce moment important.

Tes frères et sœurs : Yvon, Paquerette, Arthur, Huguette et Jocelyne.

## Le Canada et le pétrole

À six mois des élections fédérales, j'inviterais les citoyens à s'informer plus sérieusement sur le très lourd impact environnemental de l'exploitation des sables bitumineux de l'Alberta. Il faut comprendre les différences entre l'exploitation d'un pétrole brut léger classique, comme au Moyen-Orient, et celle du pétrole de l'Ouest canadien, afin de commencer à poser les bonnes questions aux partis en lice et à leurs candidats.

Voir, par exemple, les données fournies par des articles comme celui-ci ( LeDevoir, 4 février 2014 ) : <http://www.ledevoir.com/>

environnement/actualites-sur-l-environnement/398987/la-pollution-issu-des-sables-bitumineux-serait-sous-estimee

Nous aimerions peut-être savoir pourquoi le Canada ne cherche que très peu à développer notre économie dans des secteurs variés et innovants, axés sur des valeurs de vie plus saine? Savez-vous que les grands investisseurs mondiaux commencent à se désintéresser du pétrole, pour se tourner vers les énergies vertes?

Madeleine Barry  
L'Islet

## AVIS DE DÉCÈS



### Mme Dorothee Ouellet Dubé (1932-2015) Saint-Pascal

À la Maison Desjardins de soins palliatifs du KRTB de Rivière-du-Loup, le 11 mai 2015, est décédée à l'âge de 83 ans Dorothee Ouellet, épouse de feu Ernest Dubé; fille de feu Irène Poulin et de feu Georges Ouellet. Elle demeurait à Rivière-du-Loup, autrefois à Saint-Pascal, native de Saint-Éleuthère au Témiscouata. Le service religieux a été célébré le vendredi 15 mai 2015, à 14 h, en l'église de Saint-Pascal, suivi de l'inhumation au cimetière paroissial.

Elle laisse dans le deuil ses enfants : Pierre (Yolande Auclair), Richard (Marie Vallières); ses petits-enfants : Frédéric, Marie-Noëlle, Marc-André, Émile, Gabrielle. Elle était la soeur de : Ruth, Doris, Hélène, Renaud, Nomand, Paul, Onil, Laurier, feu Mario, feu Claude, feu Réginald, feu Raynald. Sont aussi attristés par son départ ses beaux-frères, belles-sœurs, neveux, nièces, cousins, cousines, autres parents des familles Ouellet et Dubé ainsi que ses amis(es).

La direction des funérailles a été confiée à la



Résidence Funéraire Daniel Caron  
353, avenue Chapleau, Saint-Pascal  
www.groupefunerairecaron.com  
418 492-2222

## AVIS DE DÉCÈS



### M. Gilles Parent (1944-2015) Saint-Pascal

À l'hôpital Notre-Dame-de-Fatima de la Pocatière, le 14 mai 2015, est décédé à l'âge de 70 ans et 8 mois Gilles Parent, fils de feu Imelda Laplante et de feu Albert Parent. Il demeurait à Saint-Pascal. Le service religieux a été célébré le lundi 18 mai 2015, à 11 h, en l'église Saint-Pascal, suivi de l'inhumation au cimetière de Saint-Germain.

Il était le frère de : Pierrette (feu Louis-Philippe Bélanger), Ghislaine (Clément Bélanger), feu Nicole (feu Norbert Nadeau), Denise (Gilbert Chouinard), Jocelyne (Damien Charest). Sont aussi attristés par son départ ses neveux et nièces; ses tantes : Gemma Laplante (feu Robert Ouellet), Gabrielle Michaud (feu Lionel Parent); ses cousins, cousines, autres parents et amis(es).

La direction des funérailles a été confiée à la



Résidence Funéraire Daniel Caron  
353, avenue Chapleau, Saint-Pascal  
www.groupefunerairecaron.com  
418 492-2222

## MESSE 5<sup>e</sup> ANNIVERSAIRE



### Mme Isabelle Lévesque

« Chère Isabelle, il y a cinq ans tu nous quittais. Ton souvenir sera à tout jamais gravé dans nos cœurs. »  
C'est donc à ta mémoire que sera célébrée une messe anniversaire en l'église de Sainte-Hélène, ce dimanche 24 mai à 9 h 30.

Merci aux parents et amis qui se joindront à nous pour cette célébration.

Son conjoint Bernard, sa fille Émile et sa famille.

## MESSE ANNIVERSAIRE



### M. Léon-Paul Lapointe Saint-Alexandre

« Cher époux, cher papa, un an s'est écoulé depuis ton départ. Ton souvenir sera à tout jamais gravé dans nos cœurs. Tu nous manques beaucoup. De là-haut, aide-nous à poursuivre notre chemin. »

Pour toi que nous avons aimé et aimerons toujours et pour honorer ta mémoire, une messe anniversaire sera célébrée en l'église de Saint-Alexandre, ce dimanche 24 mai à 10 h.

Parents et amis sont invités à se joindre à la famille pour cette célébration. Nous remercions tous ceux qui s'uniront à nous par leur présence, leur pensée ou leurs prières.

## REMERCIEMENTS DE SYMPATHIE



### M. Rolland St-Pierre Saint-Pascal

Sincères remerciements à vous tous, parents et amis(es) qui nous avez témoigné votre réconfort par vos marques de sympathie, soit par offrandes de messe, affiliations de prières, visites au salon, envois de fleurs, dons et assistance aux funérailles lors du décès de Rolland St-Pierre demeurant à Saint-Pascal, survenu le 11 avril 2015, à l'âge de 93 ans et 10 mois. Veuillez considérer ces remerciements comme personnels.

La famille désire remercier le personnel de la Résidence Labrie pour les bons soins apportés.

Son épouse, Germaine Pelletier, ses enfants : Gilles (feu Brigitte Raimille), Lucien (Christine Milot), Marcellin, Jacques (Hélène LaBrie), Marie Rolande (Paul-Émile Lafleur), Germain (Charlita Chénard); ses petits-enfants et arrière-petits-enfants.



# Louis Caron l'architecte des mots

**L'ISLET - Écrivain prolifique, Louis Caron n'avait pourtant pas touché la plume depuis la sortie de son roman *Tête heureuse*, en 2005. Après une période de bouleversements et une année en France, le moment de grâce est revenu, donnant lieu à la naissance d'une nouvelle trilogie *Le temps des bâtisseurs*, dont le premier tome, *Le visionnaire*, commence à L'Islet.**

MAURICE GAGNON

Pourquoi à L'Islet? Parce que c'est là qu'est enraciné son arbre généalogique. C'est d'ailleurs à sa famille que l'auteur du *Canard de bois* a voulu rendre hommage par l'écriture de cette grande fresque historique où l'on suit le destin de la famille Saintonge. Après un exil aux États-Unis, l'un d'eux, Frédéric, le prodige, reviendra au Québec pour dresser des églises, presbytères et bon nombre de résidences prestigieuses. Il deviendra le grand architecte de la famille. « Sept architectes sont perchés dans les bran-

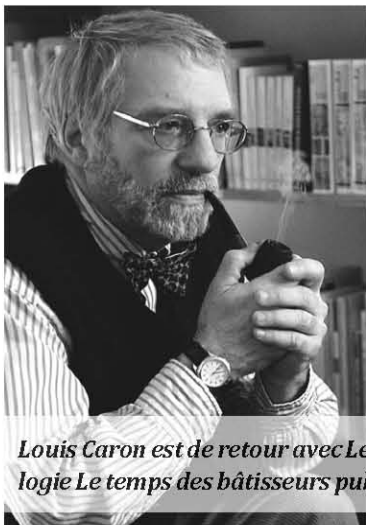

Louis Caron est de retour avec *Le visionnaire* - tome 1 de la trilogie *Le temps des bâtisseurs* publiée chez Édipresse L'Archipel.



ches de mon arbre généalogique paternel », souligne Louis Caron. En entrevue téléphonique, il raconte avoir lui-même été habité

par le désir d'exercer cette profession, plusieurs de ses ancêtres ayant d'ailleurs porté le même prénom que lui, mais les aspects mathématique et scientifique que cela nécessitait l'ont amené ailleurs.

## Renaissance

Alors que Louis Caron avait l'impression de tourner en rond et qu'il cherchait à se faire une nouvelle vie, l'encre s'est mise à jaillir de sa plume comme la sève dans les branches de l'érable au printemps. L'écriture du premier tome n'a pas trainé. « C'est sorti tout habillé », lance l'auteur d'une voix sympathique.

À 16 ans, Louis Caron savait déjà qu'il deviendrait écrivain. Avant de pouvoir se consacrer exclusivement à ce métier, il en

a exercé d'autres comme celui de journaliste. On lui compte plusieurs œuvres dont *L'Emmitoufflé*, *Le Bonhomme Sept-Heures*, *Les Fils de la liberté* (*Le Canard de bois - La Corne de brume*) et *Tête heureuse*. Il est l'un des scénaristes de la série de Réjean Tremblay *Lance et compte*. M. Caron a mérité plusieurs honneurs dont le Prix Jean-Hamelin en 1982 et le prix Ludger-Duvernay en 1984.

La bonne humeur marque cet entretien téléphonique. Visiblement, Louis Caron est à nouveau un homme heureux. « La paix est revenue. Je suis redevenu un écrivain pratiquant », ajoute celui qui, en plus de la rédaction des deux prochains tomes de la trilogie, a bien d'autres projets d'écriture en tête.

## Projet reVisiter : participants recherchés pour une exposition

**KAMOURASKA-** Le Centre d'art de Kamouraska recevra l'artiste Catherine Tremblay en résidence du 29 au 31 mai prochains. Dans le cadre de son projet reVisiter, l'artiste recherche des participants pour une grande collecte de portraits et d'histoires relative à un lieu marquant. L'artiste invite la population à une prise de vue le vendredi 29 mai de 15 h à 20 h et le samedi 30 mai de 10 h à 14 h, au Centre d'art de Kamouraska. Les portraits réalisés au cours de cette résidence s'ajouteront à ceux déjà effectués au Saguenay et dans le



Haut-Richelieu. Sous le thème « parlez-moi d'un paysage », ces portraits seront présentés tout l'été, dans le cadre de la 7<sup>e</sup> édition de la Rencontre photographique du Kamouraska.

## « Histoires rêvées » revisité

Le pianiste André Gagnon lance une version complètement revisitée et remixée de « Histoires rêvées ». Cet album a remporté le Félix du meilleur album instrumental de

notamment les pièces *Épilogue*, *Chanson sans paroles*, *Fin de bal* et *Élégie*, jouée par le violoniste Jonathan Crow.

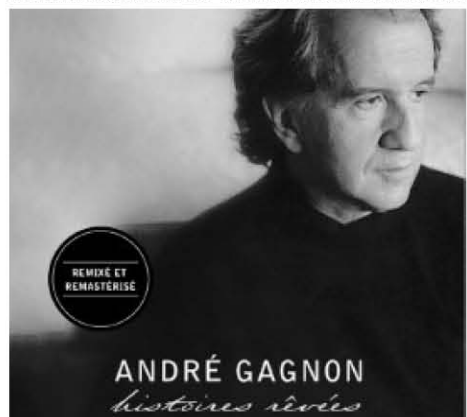

l'année 2002. Le pianiste est accompagné d'un orchestre de plus de 40 musiciens sous la direction de Jacques Lacombe. Une œuvre exceptionnelle captée par James Lock, le réputé preneur de son de musique classique. Un album accompli où l'on y entend

Association  
  
**QUAD**  
 L'Oie Blanche

**ASSEMBLÉE GÉNÉRALE ANNUELLE**  
 L'Association Quad L'Oie Blanche tiendra son AGA

**le vendredi 22 mai 2015 à 19 h 30**  
 à la Salle des Habitants de L'Islet-sur-Mer.  
 16, chemin des Pionniers Est  
 L'Islet, G0R 2B0  
 (carte de membre obligatoire)

101691-2015

## Ouverture de la saison 2015 à la Maison Chapais

**SAINT-DENIS -** La Maison Chapais de Saint-Denis ouvre ses portes pour une 25<sup>e</sup> saison, après avoir vécu une année record l'an dernier au chapitre des entrées payantes.

reviennent cette année avec encore plus de départs au programme. La Maison Chapais, la maison Lebel-Langlais de Kamouraska, ainsi que plusieurs sites du Kamouraska sont au cœur de ces expéditions touristiques.

En effet, on dénombre une croissance de 36 % par rapport à l'année précédente, et plus de 256 % en 10 ans. Des détails sur la programmation 2015 seront révélés lors du 5 à 7 annuel du lancement de la programmation le 1<sup>er</sup> juin prochain.

En plus de ces tours, les visites guidées, où les gens découvrent autrement le village de Kamouraska en compagnie de monsieur Chapais (incarné par Richard Sénécal) reprennent. Après le succès de l'édition 2014, le Musée régional de Kamouraska, en partenariat avec la Maison Chapais, offre un nouveau parcours qui partira de l'église de Kamouraska pour vous faire vivre l'histoire de ce village peuplé de légendes et de personnages plus grands que

### Kamouraska de bas-en-haut

Déjà amorcés au cours l'été 2014, les tours offerts par le Parc régional du Haut Pays de Kamouraska, « Kamouraska de bas-en-haut »,

**Opéra RESTAURANT**

*Maintenant*

**Service de traiteur Buffet froid**

*N'oubliez pas*

**Table d'hôte les samedi et dimanche**

**505, 4<sup>e</sup> avenue Painchaud, La Pocatière**  
**418 856-2422**

**LIVRAISON DISPONIBLE**

**www.restaurantopera.ca**

101691-2015

# Chantal Caron prépare un 2<sup>e</sup> film

**SAINT-JEAN-PORT-JOLI** – Forte du succès remporté par son 1<sup>er</sup> court métrage *Glace, crevasse et dérive*, tourné en 2013, Chantal Caron travaille avec son équipe à la préparation d'un 2<sup>e</sup> film.

MAURICE GAGNON

De son titre provisoire *Prendre le nord*, ce film est « l'aboutissement de mon travail sur les oies blanches depuis 10 ans », explique la chorégraphe et directrice de la compagnie Fleuve Espace Danse. Le fleuve, la lutte des oies pour survivre, leur migration vers l'île

« J'ai modifié mon scénario pour pouvoir la mettre en image », raconte Chantal Caron.

## Travail d'équipe

Coréalisatrice avec Albert Girard, Chantal

Les tournages ont lieu essentiellement dans l'estuaire sud du Saint-Laurent, les lieux que fréquentent les oies. On tentera aussi pour certains tournages de reproduire un paysage de toundra où vont nidifier les oies. Sept danseurs participeront au tournage du film.

Caron. Les gens d'autres pays sont emballés par l'exotisme et les grands espaces du Québec, a-t-elle pu observer.

En 2014, le San Francisco Dance Film Festival 2014 (SFDF) a remis son prix



Chantal Caron en compagnie d'Albert Girard. (Photo Julia Perron Langlois)

Bylot, ont au fil des ans donné naissance aux créations Comme une odeur de varech, Île des ailes et 73° Nord.

Mme Caron ne sait pas encore quelle forme prendra ce film. Récemment, elle a profité du fait que la danseuse Emily Finkelstein Gagné soit enceinte de huit mois pour tourner des scènes mettant en lumière sa grossesse.

Caron est aussi scénariste, chorégraphe et travaille à la postproduction. Pour elle, il était important de s'entourer d'une bonne équipe de professionnels. Outre M. Girard à la coréalisation, on retrouve, entre autres, Richard St-Pierre à la direction photo et Marilène Bastien aux costumes. Julia Perron-Langlois collabore aussi au projet. Sans oublier l'apport d'une quinzaine de bénévoles.



Emily Finkelstein Gagné lors du tournage. (Photo Julia Perron Langlois)

Quant aux délais de réalisation, ça dépend toujours du financement, note Chantal Caron. Le projet a bénéficié d'un budget de recherche du Conseil des arts et des lettres du Québec et du Conseil des arts du Canada.

## Belle avenue pour la danse

« C'est vraiment une belle avenue pour faire connaître la danse et la région », lance Chantal

pour la meilleure vidéodanse de moins de 10 minutes à *Glace, crevasse et dérive*, de Chantal Caron. Il s'agit du plus prestigieux festival international consacré à la vidéodanse. Plus récemment, Mme Caron a remporté le Prix du CALQ – Œuvre de l'année en Chaudière-Appalaches pour ce même film. La remise du prix a eu lieu dans le cadre du Grand rendez-vous des arts en Chaudière-Appalaches.



**SCÈNES DE CRIMES**  
une CHRONIQUE de  
**Norbert Spehner**

## Du rifici chez les Mongols !

Yeruldelgger est de retour, mais il ne suit plus la voie du Septième Monastère. Il en a trop vu pour rester zen plus longtemps et son caractère de cochon reprend le dessus dans cette deuxième aventure intitulée *Les Temps sauvages*, encore plus exotique, plus rocambolesque et, disons-le franchement, plus échevelée que la première (Yeruldelgger, Albin-Michel, 2014). Mais c'est d'abord l'inspecteur Oyon, la survivante du roman précédent qui va voler la vedette. Elle a été appelée par un jeune et séduisant militaire pour enquêter sur une affaire pour le moins bizarre : on a retrouvé un cheval, un homme en selle et une femelle yak éventrée, tous écrabouillés et congelés dans la steppe glacée. L'étrange scène de crime ressemble à une sculpture surréaliste macabre et il n'y a qu'une explication possible à la disposition des dépouilles : le yak est tombé du ciel et a écrasé le cavalier et sa monture. Curieuse affaire, dont Youn et ses collègues ne vont pas tarder à découvrir les menaçantes ramifications. De son côté, Yeruldelgger a été appelé sur une autre scène de crimes où des oiseaux de proie se régalaient des restes d'un homme dont le corps est lui aussi tombé du ciel ! Rien à voir, bien entendu, avec le réchauffement climatique ou tout autre caprice de la météo. Ajoutez à cela le cadavre d'une jeune femme égorgée examinée par le médecin légiste Solongo, la compagne du commissaire, et vous aurez une idée de la complexité de cette intrigue, d'autant plus riche en péripéties que la jeune victime en question n'est nulle autre que Colette, une prostituée que le commissaire connaît bien. Tellement bien qu'on le soupçonne d'être le meurtrier. D'abord roman de procédure criminelle, le livre flirte vite avec le récit d'espionnage, riche en coups tordus et en magouilles, avec secrets d'État et les inévitables rivalités entre les divers services secrets. Un peu moins réussie que la précédente, cette histoire navigue constamment à la limite du vraisemblable. Mais l'auteur est un maître conteur et son roman se lit tout de même d'une traite. On apprécie, malgré le thé au beurre rance, la tête de chèvre bouillie dont on doit croquer les yeux pour être polis envers son hôte, et autres atrocités gastronomiques qui parsèment de ce récit aux accents tout aussi exotiques que le premier.

Ian Manook, *Les Temps sauvages*, Paris, Albin Michel, 2015, 528 pages

## Jean-Philippe Cloutier quitte la LHCS – Le Placoteux



Jean-Philippe Cloutier.

Le président de la LHCS – Le Placoteux, M. Jean-Philippe Cloutier ne sera pas de retour pour la saison 2015-2016, a-t-on appris par voie de communiqué mardi. « Mes nouvelles fonctions professionnelles et des nouveaux défis personnels font que j'aurai moins de temps disponible. Je quitte avec le sentiment du devoir accompli », mentionne-t-il.

Celui qui avait pris les cordeaux de M. Gerry Lord l'an dernier se dit très fier, entre autres, de l'étroite collaboration avec les médias, du nouveau site internet de la ligue, de l'augmentation des assistances, de la partie des étoiles, du gala méritas et « d'avoir aidé à

faire revivre la fierté du hockey sénior dans notre grande région », ajoute-t-il.

« Notre ligue est en santé, une belle parité existe et les amateurs sont présents dans nos aréna. Notre assemblée générale du 28 avril dernier a été productive, les bases sont là pour que la saison 2015-2016 soit spectaculaire », mentionne-t-il.

M. Cloutier poursuivra ses tâches jusqu'à ce que les gouverneurs trouvent son successeur. Il sera également disponible pour la transition.

## Nouvelle adresse

29, rue St-Jean-Baptiste Est, Montmagny (Québec) G5V 1J6

418 241-5799 • 1 866 641-5799

www.adls.ca

 75, boul. Taché Ouest, Montmagny

## Dates de mise en vente

Privège : 21 au 27 mai

Entreprise (20 personnes et plus) : 27-28 mai

Admission générale : samedi 30 mai 9 h

# PROGRAMMATION 2015-2016



**Septembre**  
 Samedi 12 **Philippe Laprise**  
 Samedi 19 **Roch Voisine**  
 Samedi 26 **Gala Rire en Salle!**

**Octobre**  
 Vendredi 2 **La tournée des idoles**  
 Samedi 3 **Kim Churchill**  
 Samedi 10 **Sophie Pelletier**  
 Vendredi 16 **Isabelle Boulay**  
 Samedi 17 **Mike Ward**  
 Mercredi 21 **Les Sorcières de Salem**  
 Samedi 24 **Jill Barber**  
 Vendredi 30 **Rachid Badouri**  
 Samedi 31 **Alexandre Poulin**

**Novembre**  
 Samedi 7 **Ballet Jörgen du Canada**  
 Vendredi 13 **Klô Pelgag**  
 Samedi 14 **PA Méthot**  
 Dimanche 15 **Vinci**  
 Samedi 21 **Sylvain Larocque**  
 Jeudi 26 **Marc Dupré**  
 Vendredi 27 **François Bellefeuille**  
 Dimanche 29 **Orchestre symphonique de Québec**

**Décembre**  
 Vendredi 4 **Philippe Brach**  
 Samedi 5 **Arleen Thibault**  
 Vendredi 11 **Philippe Bond**

**Les Grands Explorateurs**  
 Jeudi 24 septembre **Argentine**  
 Lundi 19 octobre **Viêt Nam**  
 Lundi 16 novembre **Voilier de Balthazar**  
 Samedi 30 janvier **Himalaya**  
 Samedi 13 février **Guatemala**  
 Samedi 19 mars **Hawaï**

**Janvier**  
 Samedi 9 **Jean-François Mercier**  
 Samedi 16 **Wesli**  
 Samedi 23 **Louis-Jean Cormier**  
 Samedi 30 **Hommage à Dave Brubeck**  
 Dimanche 31 **Tu te souviendras de moi**

**Février**  
 Samedi 6 **Steve Strongman**  
 Vendredi 12 **QW4RTZ**  
 Samedi 13 **Cathy Gauthier**  
 Vendredi 19 **Tire le coyote**  
 Dimanche 21 **Les Violons du Roy**  
 Samedi 27 **Dominic Paquet**  
 Dimanche 28 **RUBBERBANDance**

**Mars**  
 Vendredi 4 **Kevin Bazinet**  
 Samedi 5 **Vincent C**  
 Vendredi 11 **Ma première fois**  
 Samedi 12 **La Otra Orilla**  
 Samedi 19 **Fabien Cloutier**  
 Mercredi 23 **Fred Pellerin**

**Avril**  
 Samedi 2 **The Man in Black**  
 Samedi 9 **Ingrid St-Pierre**  
 Samedi 16 **Olivier Martineau**  
 Dimanche 17 **Michel Louvain**  
 Samedi 23 **Mario Tessier**  
 Dimanche 24 **Opéra « Roméo et Juliette »**  
 Samedi 30 **PPS Danse**

**Mai**  
 Samedi 7 **Korine Côté**  
 Samedi 14 **Les Cowboys Fringants**  
 Samedi 21 **Guillaume Wagner**  
 Samedi 28 **Gala Rire en Salle!**



**Diffuseur de bonheur!**

# Délégation de La Réunion au Cégep de La Pocatière

LA POCATIÈRE - Le Cégep de La Pocatière accueillait la semaine dernière une délégation du Conseil régional de La Réunion venue au Québec faire la tournée d'une dizaine de cégeps afin de constater comment se portaient les jeunes Réunionnaises et Réunionnais, qui font actuellement des études au Québec.

Grâce à un partenariat développé il y a environ 10 ans entre les gouvernements

de La Réunion et du Québec, le Cégep de La Pocatière accueille une dizaine de Réunionnaises et Réunionnais chaque année. « C'est avec de fierté que nous avons pu constater que nos étudiants en provenance de La Réunion n'avaient que de bons mots sur le déroulement de leurs études au Cégep de La Pocatière », de nous dire le directeur général du Cégep de La Pocatière, Claude Harvey.



Yolaine Costes, responsable de la continuité territoriale, de la mobilité et des TAAF (Terres australes et antarctiques françaises) a pu signer le livre d'Or du Cégep de La Pocatière

PLUS DE **160 000** PAGES VUES PAR MOIS

PLUS DE **85 526** VISITES PAR MOIS

AMIS FACEBOOK **2 235** (AU 22 AVRIL 2015)

Petites annonces ■ Loterie ■ Météo et état des routes ■ Horoscope ■ Sudoku ■ Blogs et chroniques ■ État des marées ■ Album photos ■ Info-tempête ■ Offres d'emploi ■ Cinémas ■ Avis de décès



le **placoteux.com**  
 Vos nouvelles quotidiennes



## Au Sud, on joue

SAINT-PAMPHILE - C'est du 7 au 10 mai qu'avaient lieu les représentations de la pièce de théâtre Le Petit Prince, une adaptation du célèbre roman d'Antoine de Saint-Exupéry, présentée par les élèves de l'école primaire Saint-Joseph de Saint-Pamphile à l'auditorium de l'école secondaire La Rencontre.

Au total, 43 élèves ont pris part à la préparation de la pièce, qui a été adaptée et mise en scène par Mme Nathalie Arsenault. Vingt-deux d'entre eux participaient à titre de comédiens et de figurants et 21 travaillaient à la conception des décors. Afin d'aider les élèves, 15 parents ont donné de leur temps à titre de bénévoles.

En plus de la présentation de la pièce, 25 jeunes chanteurs de quatrième année ont pris la scène d'assaut pour interpréter une chanson écrite en collaboration avec Serge-André Jones, pianiste de formation et parrain du projet. Plus de 250 personnes ainsi que des élèves des écoles primaires de Saint-Pamphile, de Saint-Marcel et de Sainte-Félicité ont pu apprécier le talent des jeunes.

Notons que ce projet a été possible grâce au soutien financier des Partenaires pour la réussite éducative en Chaudière-Appalaches (PRÉCA).



L'aviatrice et le Petit Prince

### Devenez bénévole

Mettez en valeur vos talents en :

- collecte de fonds
- soutien
- prévention

418 683-8666  
 cancer.ca

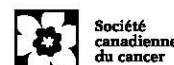

# Baseball Puribec : Une 37<sup>e</sup> saison charnière

LA POCATIÈRE - C'est le samedi 16 mai à Trois-Pistoles, Matane et Rivière-du-Loup que sera crié le 37<sup>e</sup> traditionnel « Play ball », alors que débutera officiellement une autre saison de baseball senior régional Puribec. Pour le CHOX-FM de La Pocatière, le match inaugural local sera disputé contre Matane le samedi 23 mai à 16 h, dans le cadre d'un programme double.

Le président du circuit, M. Réal-Jean Couture, voit cette 37<sup>e</sup> saison comme une année charnière. « Après quelques nuages gris, nous sommes très encouragés par l'ouverture de cette nouvelle saison. Les formations qui ont été imprégnées d'incertitudes ont trouvé à la fois les gens hors-terrain et les joueurs en vue de la reprise des activités. Mais, on réalise d'année en année que c'est plus difficile, quand il est question de recrutement des joueurs, des entraîneurs et des dirigeants bénévoles », indique-t-il.

« La bonne nouvelle pour nous est que la venue d'un calibre comme le Junior BB aidera les joueurs à mieux se préparer pour

le senior, au lieu de passer à ce calibre supérieur en sortant du midget. Là, ces joueurs sortant du midget pourront vivre une couple de saisons dans un calibre intermédiaire et ils seront plus préparés à faire le grand saut, d'autant plus qu'ils pourront, dans l'intervalle, jouer des matchs dans notre circuit comme joueurs affiliés », remarque Réal-Jean Couture.

D'autre part, le président souhaite la meilleure des chances aux formations midgets de la région, à savoir à Matane, Rimouski, Rivière-du-Loup, Trois-Pistoles et La Pocatière. « À certains égards, c'est là que se trouve notre relève la plus proche », conclut-il.

## Retour de La Pocatière

Dans un texte que nous avons publié le 12 mars dernier, le CHOX-FM confirmait son retour cette saison au sein de la ligue de baseball sénior Puribec. Il s'en est fallu de peu pour que la formation pocatoise saute un tour.



Le CHOX-FM a remporté le championnat des séries en 2011. (Photo : Archives Pierre-Luc Rivard)

« On a réussi à combler le manque de joueurs avec des gars de calibre midget et les membres de l'équipe formeront aussi l'organisation administrative », expliquait le lanceur Martin Bossé.

« Chaque joueur va aussi se trouver un commanditaire. C'est certain que si des gens veulent s'impliquer bénévolement au sein du C.A, ce serait vraiment bien », ajoutait-il. L'équipe attire environ une soixantaine de spectateurs par match chaque été.

## Katherine St-Laurent reçoit le Trophée Nicole Gendron

LA POCATIÈRE - Depuis plusieurs années, le trophée Nicole Gendron est remis au patineur du CPA de La Pocatière qui s'est démarqué par son engagement, son attitude, son travail, sa persévérance, sa bonne humeur et son attitude positive. Pour la saison 2014-2015, les entraîneurs ont sélectionné Katherine St-Laurent (centre). Le trophée lui est remis par Mme Denise Roy de la Caisse Desjardins de l'Anse de La Pocatière (gauche), accompagnée d'Emy Quellet (droite), récipiendaire de l'année dernière.



## La Caisse vient en aide à Gymagine

LA POCATIÈRE - Le club de gymnastique Gymagine de La Pocatière et ses 157 gymnastes remercient la Caisse Desjardins de l'Anse de La Pocatière pour sa subvention de 10 000 \$ sur 5 ans. Ce montant a permis au club de faire l'acquisition d'un trampoline, un des cinq engins de base en gymnastique féminine, en plus d'être utile à la pratique de plusieurs mouvements. Sur la photo, Sylvain Gaudreau, directeur général de la Caisse Desjardins de l'Anse de La Pocatière, en compagnie de Pascale



Cimon et Guy Malenfant, respectivement présidente et vice-président du club Gymagine, ainsi que Kathy Chamberland, entraîneur en chef du club et des gymnastes de niveau CR3.

## Simon Dion-Viens fin prêt pour le début de la saison NASCAR

SAINT-JOSEPH - Simon Dion-Viens était en piste le week-end dernier pour la première course de la saison 2015 de la série Nascar Canadian Tire. L'événement s'est déroulé sur le circuit du Canadian Tire Motorsport Park, en banlieue de Toronto. Après la pause hivernale, le pilote du Kamouraska a retrouvé le volant de la voiture Dodge 37 BestbuyPiècesd'auto/ZoneGarage.ca/KamouraskaChrysler/Castrol.

En raison du congé de la Fête des Patriotes du lundi 18 mai, retrouvez les résultats de la course sur [www.leplacoteux.com](http://www.leplacoteux.com).

« Tous les membres de l'équipe ont travaillé très fort au cours des derniers mois afin de préparer la voiture pour le premier événement de la saison », nous confie Dion-Viens. « J'ai finalement reçu un moteur Dodge tout neuf pour cette première épreuve et les tests



effectués sur le dynamomètre ont été très concluants », poursuit le jeune pilote champion canadien 2013 de la série Supercar.

### Optimisme

Dion-Viens aborde cette nouvelle saison avec beaucoup d'optimisme et souhaite être de plus en plus compétitif à bord de son bolide. En 2015, le niveau de compétition de la série Nascar Canadian Tire sera des plus relevés avec la présence de tous les meilleurs pilotes canadiens sur la grille de départ.

« J'ai la chance d'avoir d'excellents équipiers, une bonne voiture et de fidèles partenaires. Au cours de l'été, je souhaite avoir suffisamment de temps de piste pour améliorer les réglages et le rendement de la voiture à chacune de mes présences sur le circuit », d'ajouter Simon Dion-Viens, qui n'exclut pas

la possibilité de participer à quelques événements sur ovales au cours de la saison.

Simon Dion-Viens remercie ses principaux partenaires : BestBuy Pièces d'Autos Rive-Sud, Zone Garage.ca, Kamouraska Chrysler, Castrol, Les Entreprises Rémi Charest ainsi que Nanoprotex, le FM107, Les Produits SansZo, Ray Réfrigération, Remorque de l'isle et le GP3R.

**Votre vie est ou a été affectée par la consommation d'alcool d'une personne chère, la peur ou l'anxiété vous font-elles refuser des invitations?**

**Al-Anon** peut vous aider

Pour informations :

**418 492-9408**

**418 851-1555**

# Des projets qui favorisent le sentiment d'appartenance

SAINT-PASCAL- L'École secondaire Chanoine-Beaudet de Saint-Pascal est reconnue pour ses nombreux projets : la course Claudie Ouellet, l'entreprise étudiante Claudi-O, la café étudiante, l'école entrepreneuriale... mais ces efforts ont-ils porté fruits ?

STÉPHANIE GENDRON



La directrice de l'École secondaire Chanoine-Beaudet de Saint-Pascal.

« Définitivement », affirme la directrice Geneviève Soucy. « C'est tangible. Une jeune fille pour qui les maths étaient un calvaire s'est étonnée de réussir à la caisse de la cafétéria. C'était une victoire en soi », ajoute-t-elle. Tous ces projets et l'impact sur le cheminement des élèves font maintenant la renommée de l'institution et en font un modèle au sein de la Commission scolaire. « Nous sommes en effet une petite école, mais avec de gros projets. Les jeunes savent qu'ils ont le pouvoir de faire des projets, de changer les choses et ça, ça crée tout un lien d'appartenance ».

## Les parents dans tout cela

La récente publicité du gouvernement sur la persévérance scolaire montre le temps octroyé par les parents à leurs jeunes d'âge primaire dès le début de la petite école, puis un certain détournement lorsque le jeune atteint l'âge de l'adolescence, une publicité-choc qui dérange. « C'est en effet un défi. À l'arrivée au secondaire, on dit aux parents de venir nous rencontrer avec leur enfant et ils sont parfois surpris. Les parents disent parfois qu'ils ne sont pas capables d'aider leur ado dans la matière. Mais on leur dit : ça c'est notre travail. Vous, intéressez-vous à lui, guidez-le, aidez-le à avoir de bonnes



Des élèves du secondaire à l'œuvre pour fabriquer les chandails de la célèbre course Claudie Ouellet, qui aura lieu en mai prochain.

méthodes. Des fois ce n'est pas évident, car la période de l'adolescence, c'est quelque chose, mais votre jeune a besoin de sentir que vous êtes là, que vous vous intéressez... même si ça ne paraît pas », indique madame Soucy.

## Épuisant?

Mener de nombreux projets en lien avec la persévérance scolaire peut en soi être épuisant pour les professeurs, convient Geneviève Soucy. « Mais les résultats sont concrets, c'est payant. Nos profs y croient. Ils créent des liens d'attachement dans d'autres moments que dans la classe. Et ça les aident justement,

une fois de retour en classe ».

## La pédagogie avant tout

Madame Soucy tient toutefois à préciser que la persévérance ne passe pas juste par les activités. « Ce sont d'elles dont on parle, mais on n'oublie pas notre mission de base, qui est la pédagogie. On alloue, par exemple, des heures aux enseignants pour aider des élèves à risque. C'est le prof lui-même qui sort un moment avec ses élèves plus en difficultés. On le fait beaucoup en mathématiques et en français. Des efforts comme ceux-là, il y en a beaucoup. Il ne faut pas oublier notre mission première ».

**Je voyage avec Le Placoteux**

1. Apportez une édition du Placoteux durant vos vacances.
2. Faites-vous photographier avec le Placoteux.
3. Faites-nous parvenir votre photographie avec identification, lieu, date et un court texte d'un maximum de 100 mots sur vos vacances avant le 11 décembre à: [montage@leplacoteux.com](mailto:montage@leplacoteux.com)

**FAITES PARTIE DE NOTRE CAHIER SPÉCIAL JE VOYAGE AVEC LE PLACOTEUX DE JANVIER 2016**

**Merci à nos 45 voyageurs**  
qui ont apporté leur Placoteux dans leurs bagages en 2014. Toutes les photos ont été publiées dans notre édition du 31 décembre (Édition Kamouraska-L'Islet, Montmagny et aussi disponible en ligne sur [www.leplacoteux.com](http://www.leplacoteux.com))

L'invitation est lancée à tous nos lecteurs à faire de même en 2015.

# Sortir de l'école et s'ouvrir sur la communauté

**SAINT-PASCAL-** En plus d'accompagner les jeunes dans leur apprentissage, les équipes-écoles ont aussi à cœur d'aider les jeunes à persévérer. Du temps, des activités, une ouverture sur la communauté, voilà où doivent se tourner les enseignants et directions d'écoles pour réussir à accrocher les jeunes à l'école.

STÉPHANIE GENDRON

À l'École primaire Monseigneur-Boucher de Saint-Pascal, les idées ne manquent pas. Elles sont mises en place constamment pour donner le goût aux enfants d'aimer l'école. « Nous faisons partie des trois écoles de la Commission scolaire à se joindre à Mobilys, qui met en valeur tout ce que l'on fait. C'est un petit « plus » pour nos jeunes », lance d'entrée de jeu Christine Bélanger, directrice. Lors de notre rencontre, madame Bélanger nous montre une liste très longue de différents projets ayant tous comme objectifs de favoriser la persévérance scolaire à long terme d'année. Entre autres exemples, la parade de Noël, qui a mobilisé la communauté (« on s'attendait à un char allégorique, ce fut 14 »), le temps donné aux enseignants pour passer du temps avec des élèves en plus grandes difficultés et le sentier de

l'alphabet, où les plus jeunes doivent entrer un « code », soit une lettre de l'alphabet, pour entrer dans la classe.

« Ça prend le forme de plusieurs petits projets, mais qui remplissent les mêmes objectifs », explique madame Bélanger. Pour donner une certaine importance aux jeunes « qui réussissent bien », mais qu'on n'oublie souvent, on a créé « Les champions », des jeunes qui ont le privilège de passer une période en éducation physique, pour les récompenser, « car il ne faut pas les oublier ». Le « Team teaching » a aussi été instauré, c'est-à-dire, l'installation de deux classes d'un même niveau avec les deux enseignants, le temps de quelques périodes. « L'ouverture sur la communauté motive beaucoup également, comme le tricot avec les fermières ou les

activités après l'école. Ça donne un sentiment d'appartenance dès l'âge primaire »,

de conclure Christine Bélanger.



Le sentier de l'alphabet, où les plus jeunes doivent entrer un « code », soit une lettre de l'alphabet, pour entrer dans la classe.

## L'ÉcoRéussite : des résultats tangibles pour la réussite des jeunes

**ST-APOLLINE-** Le projet ÉcoRéussite, dans la MRC de Montmagny, a eu comme résultats d'amener le taux de réussite en français des 4<sup>e</sup> années de 50 % en 2009 à 98 % en 2014.

STÉPHANIE GENDRON



Lecture partagée, bibliomobile, tente à contes, tous les projets sont mis en œuvre pour favoriser la réussite scolaire chez les 0-8 ans.

Des intervenants du milieu (Saint-Paul-de-Montminy, Saint-Apolline, Sainte-Euphémie et Notre-Dame-du-Rosaire) ont constaté à la fin des années 2000 que plusieurs enfants entraient à l'école sans la maturité scolaire requise pour vivre des succès. « Ce sont des villages considérés comme très défavorisés et dévitalisés », convient Nadia Phaneuf, agente de développement pour l'ÉcoRéussite. « Le niveau de scolarité des parents est très bas ». De là a été mis en place un plan d'action qui a fait du chemin depuis.

de livres et de trousse de lecture lors des rencontres Passe-Partout, la tente à contes, la Bibliomobile, la lecture partagée, le conte collectif et bientôt les ateliers parents-enfants (au printemps), le groupe semble avoir rencontré plusieurs objectifs. La preuve tangible vient du directeur de l'école intégrée de la Colline/Sainte-Apolline Sylvain Tremblay, qui confirme que les « taux de réussite en français, dans ses deux écoles, sont passés de 50 % en 2009 pour les 4<sup>e</sup> années, à 98 % en 2014 (tous niveaux confondus) ».

### Partenariats

Le groupe local a réuni 14 partenaires, provenant du milieu scolaire, de la santé, du communautaire, du municipal et de la recherche. Il a été décidé de mobiliser tous ces acteurs autour de l'étincelle de l'importante de la littératie familiale, soutenue par toute une communauté pour la réussite des jeunes. On s'est donc penché sur le cas des enfants de 0 à 8 ans. Par des projets comme le prêt

### Inspirant

Le succès « qui favorise la réussite par le travail autant scolaire que hors scolaire », comme le précise Nadia Phaneuf, est important. Plusieurs chercheurs se disent réellement inspirés par le projet et certains souhaitent « partager la bonne nouvelle » pour que l'approche soit adoptée dans plusieurs milieux, a-t-on pu apprendre.

## Nos meilleurs de la saison à la Quillathèque de La Pocatière

### Parties parfaites

Steven Miville . . . . . 2 x 300  
François St-Onge . . . . . 300

### Meilleurs triples

François St-Onge . . . . . 834  
Steven Miville . . . . . 777  
Eric Pelletier . . . . . 759  
Claude Laforest . . . . . 718

### Meilleurs quadruples

François St-Onge . . . . . 1028  
Steven Miville . . . . . 1002  
Claude Laforest . . . . . 952  
Eric Pelletier . . . . . 943  
Sébastien Labbé . . . . . 935  
Jean-René Pelletier . . . . . 928  
Réjean Pelletier . . . . . 919

### Meilleures moyennes

François St-Onge . . . . . 212,81  
Eric Pelletier . . . . . 210,55  
Steven Miville . . . . . 209,61  
Claude Laforest . . . . . 198,78  
Jean-René Pelletier . . . . . 196,70  
Clément Émond . . . . . 196,20  
Sébastien Labbé . . . . . 195,10

*Félicitations à tous nos joueurs!*

## Un gros merci à...

Automobiles Dubé et fils	Chaussures Lévesque	Le Gymnase
Bar Flash Back	Dépanneur Jimbo	Marché du Quartier
Bellema	Électro F.C. enr.	Pepsi Alex Coulombe
Caisse populaire de l'Anse de La Pocatière	Émondage et déneigement M. Lizotte	Pharmacie Brunet
		Restaurant Opéra



aux présidents de ligues, aux organismes, écoles, à tous les joueurs!

Au plaisir de vous revoir à la saison 2015-2016!

**418 856-1028**

## OFFRES D'EMPLOI

### COMMIS AU COMPTOIR

25 heures par semaine  
Poste disponible maintenant

### PÂTISSIER(ÈRE)

avec expérience

25 heures et plus par semaine  
Salaire à discuter selon compétences

Contactez Richard Cloutier

**418 498-2212**

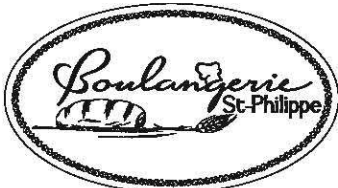

120, Route 230 Ouest  
Saint-Philippe-de-Néri

3181E-08-15

## OFFRES D'EMPLOI

### JOURNALIER(ÈRE) PRODUCTION ALIMENTAIRE

Un poste à TEMPS PLEIN  
DE SOIR

Quelques postes à TEMPS PARTIEL  
DE JOUR

- Propre de sa personne
- Bonne dextérité manuelle
- Dynamique

Faire parvenir votre  
curriculum vitae à :

**Aliments Ludo**  
15, rue de la Fabrique  
Mont-Carmel (Québec)  
G0L 1W0  
Télec. : 418 498-2404

3588R-20-15

## David Labrecque derrière le banc du Décor Mercier

MONTMAGNY – David Labrecque prendra la relève de Léopold Gagné derrière le banc du Décor Mercier de Montmagny pour la prochaine saison dans la LHCS – Le Placoteux. David Labrecque a gardé les buts de la formation magnymontoise au cours de la dernière campagne. Il a évolué en tant qu'entraîneur au niveau Bantam AA, Midget AAA et Collégial. Francis De Billy prendra la relève de Labrecque devant le filet. Il a œuvré en tant que gardien de 2004 à 2008 pour les Sentinelles et le Gilmyr de Montmagny dans la LCH. Il sera secondé par Marc-Antoine Mercier, qui a terminé la dernière saison avec le Décor Mercier.



Co-éco

## OFFRE D'EMPLOI



### AGENT(E) DE COMMUNICATION

Co-éco recherche un(e) agent(e) de communication pour faire la promotion du développement durable auprès du public, des médias, des élus, de même que des industries, commerces et institutions. Les tâches comprennent des activités de représentation, de sensibilisation, de production d'outils de communication, ainsi que d'organisation d'événements publics.

Le principal mandat de l'agent(e) de communication en 2015 sera la conduite de la campagne Une collecte qui carbure!, afin de faire la promotion de la collecte des matières organiques dans cinq MRC du Bas-Saint-Laurent. Consultez le [www.co-eco.org](http://www.co-eco.org) pour une description de poste plus complète comprenant une liste des principales tâches.

#### Exigences

- Diplôme universitaire ou collégial en communication, relations publiques ou équivalent, spécialisation en microédition et hypermédia serait un atout;
- Deux à cinq années d'expérience pertinente;
- Connaissances de base en matière d'environnement et intérêt personnel.

#### Conditions de travail

- Temps plein, 35 heures par semaine avec contrat de travail de six mois
- Rémunération à discuter, échelle salariale de 17.92 \$/heure à 24.81 \$/heure

Faire parvenir votre curriculum vitae avant le **vendredi 29 mai 2015, 16 h** à l'adresse suivante : [administration@co-eco.org](mailto:administration@co-eco.org)

Co-éco est une organisation basée à La Pocatière qui offre du service-conseil en développement durable, principalement dans le milieu municipal, et également auprès des industries, commerces et institutions. La clientèle desservie s'étend sur cinq MRC du Bas-Saint-Laurent et une MRC de la région de Chaudière-Appalaches.

317M-20-15

## OFFRES D'EMPLOI



### MANOIR LA FONTAINE

PAVILLON DES CÈDRES - PAVILLON DU DOMAINE - PAVILLON DU HAVRE

La résidence de prestige pour aînés située à Rivière-du-Loup,  
le Manoir Lafontaine est à la recherche de :

### INFIRMIER(ÈRE) AUXILIAIRE

- Diplômé en soins infirmiers auxiliaires
- Membre en règle de l'OIIAQ
- Poste à temps plein de nuit

### PRÉPOSÉ(E)S AUX BÉNÉFICIAIRES

- 1 poste à temps plein de nuit
- 1 poste à temps plein remplacement long terme
- 2 postes à temps partiel horaire variable

### NOUS OFFRONS

- Uniformes fournis
- Repas gratuit
- Assurances collectives
- Formation RCR et PDSB
- Horaire 1 fin de semaine sur 2

Vous avez de l'expérience dans un poste similaire, vous avez un bon jugement, un bon esprit d'équipe, une grande aisance professionnelle, vous êtes empathique, et à l'écoute? Voici une opportunité idéale pour vous!

Envoyez votre CV par fax au 418 867-2230 ou à : [vgagnon@cogir.net](mailto:vgagnon@cogir.net)  
[www.residencesazur.com](http://www.residencesazur.com)

210C19-15

**Cub Cadet**

LA NOUVELLE SÉRIE ENDURO<sup>MC</sup> XT2  
EN EXCLUSIVITÉ CHEZ VOTRE CONCESSIONNAIRE CUB CADET



**0% JUSQU'À 36 MOIS\***  
FINANCEMENT

À PARTIR DE **2589\$**  
Modèle XT2 LX42

RENFORCEZ L'EXPÉRIENCE DU RAYON DE BRAQUAGE ZÉRO

À PARTIR DE **3779\$**  
Modèle RZT S42



Pour connaître nos spéciaux, visitez le concessionnaire près de chez vous!

**St-Antonin**  
Gérard Castonguay & Fils Inc.  
418 862-5330

[cubcadet.ca](http://cubcadet.ca)

\* Financement sur approbation du crédit. Acquitte - taxes. Le financement à 0% sur 12 mois est valide jusqu'au 31 décembre 2015. Aussi disponibles, financement sur 24 mois sur une valeur de 1900\$ et plus et financement sur 36 mois sur une valeur de 2100\$ et plus. Offres valides jusqu'au 31 décembre 2015. Certaines conditions peuvent s'appliquer. Voir détails chez votre concessionnaire Cub Cadet participant. Quantités limitées, jusqu'à épuisement des stocks. Pour obtenir des renseignements complets sur les garanties et financements, consultez votre concessionnaire indépendant Cub Cadet. Les images peuvent différer et ne pas représenter l'inventaire de votre concessionnaire. Prix et promotions valides jusqu'au 30 juin 2015.

N41605E-20-15



# Jamboree de football juvénile de l'École polyvalente La Pocatière

LA POCATIÈRE - Pour une deuxième année, l'École polyvalente La Pocatière sera l'hôte, le 30 mai prochain, d'un Jamboree de football. Les équipes juvéniles de dix écoles secondaires des régions de Québec, du Bas-Saint-Laurent et de la Gaspésie, regroupant plus de 300 joueurs ont confirmé leur présence. Vingt matchs hors

concours seront présentés au cours de cette journée. Comme il ne s'agit pas d'une compétition, il n'y a pas de pointage durant et au terme de la rencontre. Pour le directeur de l'École polyvalente La Pocatière, M. Yannick Beauvais, la tenue de ce camp est en voie de devenir un rendez-vous incontournable. « Nous sommes en train de mettre en place une nouvelle tradition, une classique printanière dans le football juvénile. »





SAE  
KAMOURASKA

*Orientation scolaire  
et professionnelle*

*Pour jeune et adulte*

Mélanie Bourdeau, co  
418 856-4288 p. 203

unEmploi.ca unEmployer.ca  
membre de l'OCOCO

## OFFRES D'EMPLOI

## Devenez

- Enseignant en audioprothèse
- Enseignant en Technique de comptabilité et gestion
- Responsable campagne de financement (Fondation du Cégep de La Pocatière)
- Secrétaire administrative à la direction des études

Si vous voulez œuvrer dans un milieu dynamique, côtoyer des gens engagés, consultez notre site à :

[www.cegeplapocatiere.qc.ca](http://www.cegeplapocatiere.qc.ca)

Sous l'onglet Le Cégep/carières et emploi



C'est ICI que ça commence

**KAMOURASKA - L'ISLET - SAINT-PAMPHILE**

LAVEUSE • SÈCHEUSE • RÉFRIGÉRATEUR •  
CUISINIÈRE • LAVE-VAISSELLE • ETC.



*Sylvain Richard*  
SERVICE



RÉPARATION D'APPAREILS  
ÉLECTROMÉNAGERS  
DE TOUTES MARQUES  
PIÈCES ET MAIN D'ŒUVRE

TÉL. : 418 852-3242  
TÉLÉC. : 418 852-1451

50, rue Caron, Saint-Pacôme G0L 3X0



*Fière de ses employés et forte d'une expertise unique dans la fabrication de produits de bois, Maibec apporte solidité et charme à l'habitation.*



### ÉLECTROMÉCANICIEN OU MÉCANICIEN INDUSTRIEL

POSTE À TEMPS PLEIN

Nous sommes présentement à la recherche d'un électromécanicien ou d'un mécanicien industriel pour notre usine de sciage, afin de procéder à des travaux de support en électricité, en électronique et en mécanique. Il inspectera, réparera, installera, ajustera et modifiera les équipements de fabrication, le tout conformément aux plans, dessins, manuels d'instruction et spécifications. Il devra aussi effectuer l'entretien préventif des équipements.

#### EXIGENCES :

- DEP en mécanique industrielle, et/ou en électromécanique de systèmes automatisés ou toutes combinaisons d'études et d'expériences équivalentes;
- Expérience en entretien d'équipements industriels;
- Connaissance en usinage, en soudure, en hydraulique et en pneumatique;
- Connaissance de base en informatique;
- Posséder un bon sens de l'observation et d'analyse, ainsi que des aptitudes en résolution de problèmes;
- Être flexible au niveau de l'horaire de travail et être disponible pour travailler en alternance sur les factions de jour, de soir, de nuit et de fin de semaine.

Si vous êtes intéressés à travailler au sein d'une équipe dynamique, transmettez votre curriculum vitae **avant le 27 mai 2015 - 16 heures** à :

Maibec inc., Équipe culture et capital humain  
Poste électromécanicien  
24, rang 6, Saint-Pamphile (Québec) G0R 3X0  
ou par courriel à [emplois@maibec.com](mailto:emplois@maibec.com)

Toutes les candidatures seront traitées de façon confidentielle.

Seules les candidatures retenues seront contactées.

Le masculin est employé uniquement dans le but d'alléger le texte et se veut non discriminatoire.



Fonderie Poitras Itée est une entreprise manufacturière de pièces destinées au marché automobile. L'entreprise exporte ses produits aux États-Unis, en Amérique du Sud et en Asie. Signe de sa notoriété, Fonderie Poitras fabrique des pièces pour plus des deux tiers de tous les véhicules Ford vendus au monde.

L'entreprise est présentement à la recherche de :

### PRÉPOSÉS À LA FINITION (Meuleur)

*Joignez une entreprise en pleine croissance, qui offre des conditions avantageuses.*

*Postulez dès maintenant et faites partie de notre équipe...*

Vous aurez à effectuer diverses tâches, telles que :

- Inspecter et meuler les pièces ;
- Nettoyer les pièces avant de les expédier ;
- Effectuer les contrôles de qualité requis.

Qualifications et exigences recherchées :

- Bonne condition physique ;
- Capacité à travailler en équipe ;
- Souci du travail bien fait ;
- Polyvalence, autonomie et ponctualité.

Les candidats devront travailler sur le quart de soir ou de nuit. Le salaire de départ est de 15,58 \$/h en plus de la prime de soir ou de nuit.

Si vous souhaitez joindre notre équipe, veuillez faire parvenir votre CV à :

Fonderie Poitras Itée  
168, boulevard Nilus-Leclerc, L'Islet (Québec) G0R 2C0  
Télécopieur : 418 248-1395 ou à [recrutement@lecare.ca](mailto:recrutement@lecare.ca)  
[www.fonderiepoitras.com](http://www.fonderiepoitras.com)

# Les compteurs intelligents à Notre-Dame-du-Portage

NOTRE-DAME-DU-PORTAGE — Une centaine de personnes se sont déplacées le lundi 11 mai pour s'informer au sujet des compteurs intelligents, à l'invitation de l'organisme KRTB Refuse les compteurs électro-polluants.

STÉPHANIE GENDRON



**SAMUEL LEBRUN**  
ENTREPRENEUR SPÉCIALISÉ

Téléphone : 418 860-5252  
RBQ : 5660-7252-01  
Courriel : info@samuellebrun.ca  
Site Internet : samuellebrun.ca

**PEINTURE INTÉRIEURE**  
**PEINTURE EXTÉRIEURE**  
**PEINTURE PISTOLET**  
**PLÂTRE**  
**TAPISSERIE**  
**NACELLE**  
**BROYEUR**  
**ENTRETIEN**  
**NETTOYAGE**

**NOUVEAU PROPRIÉTAIRE**  
**APPARTEMENTS À LOUER**  
À Saint-Pascal  
2 1/2 - 3 1/2 - 4 1/2 - 5 1/2  
meublés ou non.  
Pas d'animaux.  
Dans différents secteurs de la ville.  
À partir de 350 \$/mois  
Demandez Samuel Lebrun  
418 492-1134 ou 418 860-5252

VOUS DÉSIREZ TRAVAILLER DANS UN ENVIRONNEMENT SAIN AVEC DES GENS RESPECTUEUX

## SUBWAY

**LA POCATIÈRE ET SAINT-PASCAL**  
**2 ASSISTANTS(ES) GÉRANT(E)**  
**2 PRÉPOSÉS(ES)**

- Gamme intéressante d'avantages sociaux
  - Salaire concurrentiel
  - Horaire de travail flexible
- Grande possibilité d'avancement
- Milieu de travail stimulant

[www.gestionbeginplus.com](http://www.gestionbeginplus.com)  
3500, chemin des Quatre-Bourgeois, bureau 260  
Québec (Québec) G1W 2L2

Contactez par courriel : [rh@gestionbeginplus.com](mailto:rh@gestionbeginplus.com)  
ou par télécopieur au : 418 657-7453 ou par téléphone : 418 657-5962, # 204

OFFRE D'EMPLOI



### Chargé(e) de projet en communication / multimédia

Hidalgo Média est une agence de publicité ayant pignon sur rue à Saint-Pascal, dans le Bas-Saint-Laurent, et à Montmagny, en Chaudière-Appalaches. L'agence est spécialisée en communication, en production vidéo, en événementiel et en production multimédia.

Rejoignez une équipe dynamique qui mise sur le professionnalisme, le dépassement de soi et la bonne humeur au travail.

**Le ou la chargé(e) de projet** devra gérer les projets du **département vidéo** et du **département communication** en accomplissant ces différentes tâches :

- Rédaction des offres de service et planification des horaires
- Prise en charge du suivi budgétaire et du suivi auprès des clients
- Gestion du placement publicitaire dans les différents médias
- Mise à jour du calendrier de réalisation

**Profil recherché :**

- Très bonne expérience en gestion de projet et en ressources humaines
- Entregent et bonne approche client
- Sens de l'initiative et esprit d'équipe
- Connaissance des logiciels de gestion de projet (un atout)
- Français impeccable (un atout)

**Conditions :**

- 35 h / semaine (poste permanent)
- Salaire à discuter selon l'expérience
- Entrée en poste au début du mois de juin

Pour déposer votre candidature, faites-nous parvenir votre CV à  
[info@hidalgomedia.ca](mailto:info@hidalgomedia.ca) avant le vendredi, 29 mai 2015, à 17 h.

Cette organisation bénévole est menée par monsieur Armand Pouliot et Louis-Philippe Thouin, un ancien professeur de mathématiques du Cégep de Rivière-du-Loup. Ce dernier a cumulé des heures et des heures de recherche sur le sujet et ses doutes sur les impacts du compteur sur la santé étaient suffisants pour qu'il mette en place cette organisation. Il s'est dit satisfait et impressionné de la participation populaire. « Il y a une agréable énergie qui semble prendre naissance à différents endroits de notre société. Des pauvres et des biens nantis, des jeunes et des plus vieux... c'est rafraîchissant », a-t-il indiqué. « La menace n'est pas toujours perçue au même niveau, à la même intensité, mais les gens se sentent attirés par le sujet-thème du regroupement ». Des documents informatifs ont été remis à la porte lors du rassemblement.

Pour monsieur Thouin, les possibles effets sur la santé l'ont rendu perplexe, à la suite d'informations filtrées de différentes sources, ainsi qu'à la suite d'une rencontre avec une jeune dame électrosensible. Il cite en



exemple le docteur Paul Héroux de l'Université McGill, qui a donné plusieurs arguments aux opposants ces derniers mois, dont celui voulant que de nouvelles percées en recherche dans le domaine doivent amener les autorités de la santé à plus de prudence.

## Ligue de softball Pavage Francœur de Saint-Jean-Port-Joli

SAINT-JEAN-PORT-JOLI – Une nouvelle ligue de « softball » démarre ses activités le 26 mai prochain à 19 h 30 à Saint-Jean-Port-Joli. La Ligue de softball Pavage Francœur comprend quatre formations : Marché G.S.; Inter-Sports; Ras L'Bock et; Conseil Auto PG.

Les parties sont disputées au terrain de balle du Parc Robichaud de Saint-Jean-Port-Joli. La saison comprend dix parties pour chacune des équipes, en plus des séries éliminatoires. Quant aux soirées de balle-lente mixte, elles débuteront le mercredi 27 mai à 19 h 30.

**Devenez bénévole**

Mettez en valeur vos talents en :

- collecte de fonds
- soutien
- prévention

418 683-8666  
[cancer.ca](http://cancer.ca)



*Notre client, est une entreprise spécialisée principalement en travaux de pavage d'asphalte, de planage d'asphalte et de déneigement des voies publiques. Elle œuvre sur tout le territoire de Chaudière-Appalaches et également partout en province.*

## OFFRE D'EMPLOI

### Estimateur - Gérant de projets

**Tâches :**

- Planifier, organiser et contrôler les activités d'estimation, de répartition et de sollicitation;
- Analyser les plans et devis;
- Déposer les soumissions;
- Gérer et coordonner les projets en cours;
- Coordonner les équipes en place.

**Exigences requises :**

- Formation en génie civil ;
- Cours de santé et sécurité sur les chantiers de construction;
- 3 à 5 ans d'expérience dans des fonctions similaires;
- Maîtrise de la suite Microsoft office et Acomba Construction.

**Profil recherché :**

- On vous reconnaît pour votre dynamisme, leadership, sens des responsabilités et votre professionnalisme... Ce défi est pour vous !



Postulez avant le **25 mai 2015, 16h**  
C.A.R.E Montmagny – L'Islet  
68, rue Saint-Louis, Montmagny, G5V 1M7  
Télécopieur : 418 248-1395  
Courriel : [recrutement@lecare.ca](mailto:recrutement@lecare.ca)

# L'Islet vous invite à venir encourager les cyclistes

L'ISLET - Les cyclistes de la Boucle du Grand Défi Pierre Lavoie seront de passage à L'Islet le 13 juin prochain. Les 6000 cyclistes qui circuleront à L'Islet entre 10 h 25 et midi participeront à une boucle de 135 km.

La participation citoyenne pourrait avoir des retombées locales puisqu'un prix de 10 000 \$, qui devra être investi dans un projet

faisant la promotion des saines habitudes de vie, sera remis à la ville jugée comme étant la plus accueillante par les cyclistes. Le peloton empruntera les routes suivantes : Chemin des Pionniers (route 132), chemin du Moulin, chemin des Morin, chemin des Belles-Amours. Pour l'occasion, la circulation sera fermée aux automobilistes.

La Boucle du Grand Défi Pierre Lavoie, qui se veut le plus grand événement santé de la province, requiert dans l'ensemble 800 bénévoles et intervenants. À L'Islet, 39 personnes seront nécessaires pour la logistique.

## B

### ÂGE D'OR ET LES CLUBS DES 50 ANS ET PLUS

#### Saint-Eugène

Soirée dansante le dimanche 24 mai à 20h, à la salle municipale. Musique Francine et André Desjardins.

#### Saint-François

Souper dansant le dimanche 24 mai, à compter de 16h, au Centre des Loisirs. Musique Aline Talbot. Informations et réservations au 418 259-7866.

#### Saint-Joseph

Le groupe santé entraîneur vous convie à son dîner au local du club de l'âge d'or le mercredi 27 mai. Réservez le plus tôt possible : Pauline Ouellet 418 493-2440 ou Michelle Chenard 418 493-2742.

#### Sainte-Louise

Soirée dansante le samedi 23 mai à 20h, à la Salle du 125e. Musique Jean-Paul et Sylvie. Invitation du Comité de la Salle du 125e.

#### Saint-Onésime

-Assemblée générale annuelle, le mercredi 3 juin à 19h00, à la salle Les Générations.  
-Dîner social le mardi 9 juin à la salle Les Générations. Cartes, bingo à 9h30. Nous soulignerons la Fête des Pères. Musique Jean-Paul et Sylvie. Réservation: 418 856-2254, 418 856-2962, 418 856-1701.

#### Sainte-Perpétue

Souper dansant le dimanche 24 mai à 16h, à la salle de l'Âge d'Or. Musique Jean-

Yves et Denis. Information: 418 359-2826 à la salle ou 418 359-2888.

### BINGO

**Rivière-du-Loup**  
Bingo au profit de la Fondation de la sclérose en plaques du KRTB tous les samedis, à 19h30, à l'Hôtel Universel, 2e étage, escalier et ascenseur pour accès. Tour spécial à 500\$. Gros lot 1 000 \$. Total des prix : 2 500\$. Info : 418 551-0322.

#### Rivière-Ouelle

Bingo à la salle du Tricentenaire le samedi 23 mai à 19h30. 2 375\$ en prix.

#### Saint-Aubert

Bingo tous les mardis à 19h30, à la salle de l'école Aubert de Gaspé, au profit de la Fabrique. **Saint-Pascal**  
Bingo du Club des 50 ans et + en collaboration avec les Chevaliers de Colomb et les Lions à tous les lundis, à 19h30, au Centre communautaire Robert-Côté. 2 200\$ en prix.

### LA TRAVERSÉE

#### La Pocatière

Voici l'horaire des activités pour la semaine du lundi 25 mai au vendredi 29 mai inclusivement. Lundi 25 mai : Toute la journée : Fermé (Planification). Mardi 26 mai : AM : Documentaire « Les Naufragés des villes ». PM : Atelier L'austérité. Mercredi

## Bloc-notes

27 mai : AM : Un temps pour les membres. PM : Projet Doux souvenirs. Jeudi 28 mai : AM : Les troubles de personnalité. PM : Club de marche. Vendredi 29 mai : La Pocatière : AM : Activité Leidy. PM : Activité Leidy. Saint-Pascal : PM : Atelier L'austérité. Note : Les vende-

dis, des activités sont disponibles à La Pocatière ainsi qu'à Saint-Pascal. Pour information ou inscription aux activités, communiquez avec un/une intervenant(e) au 418 856-5540.

## P

## Petites annonces

### PAYABLES AVANT LA PARUTION

Porté à votre compte VISA (frais de 0,75 \$)

En argent ou par chèque à l'ordre du Journal Le Placoteux

### TARIFICATION

#### LES TAXES SONT INCLUSES DANS LES PRIX

1 <sup>re</sup> parution (20 mots)...	8,00\$	Avis de décès	
Répétition.....	7,00\$		65,00\$
1 <sup>re</sup> parution encadrée. 13,00\$		Remerciements de sympathie	
Répétition.....	12,00\$	Messe anniversaire	
Mots additionnels .....	0,25\$		50,00\$
Prière (max. 20 mots)...	8,00\$	Retour de photo .....	1,00\$
Prière longue .....	15,00\$		
Prière avec image.....	20,00\$		

### HEURE DE TOMBÉE : VENDREDI 17 H

Par téléphone - Saint-Pascal : 418 492-2706, poste 101  
Montmagny : 418 241-2146, poste 201  
Sans frais : 1 855 492-2706 - Téléc. : 1 855 492 9706  
Par courriel : petitesannonces@leplacoteux.com

Par la poste ou à nos bureaux :  
491, av. D'Anjou, Saint-Pascal (Québec) G0L 3Y0  
24, avenue Saint-Magloire, Montmagny (Québec) G5V 2W5  
Point de service à La Pocatière: Singer PFAFF, 502B, 4<sup>e</sup> Av.

### PROMOTION

**18,50\$ / 3 sem. \* TAXES INCLUSES**

\*3 semaines consécutives, annonces identiques de 20 mots et moins

### AGRICOLE

Porcelets pour engraissement, 35 lb et plus. Porcs prêts pour l'abattage, 270 lb, vivants. Piquets de cèdre en 8' de long. (24/06) 418 493-2889 418 493-2178

Foin sec en rouleaux, 4' x 4'. (20/05) 418 498-3490

Foin 1re et 2e coupe, 3' x 6', enrobé individuellement. (inf) 418 493-2697

### AMEUBLEMENT

Réfrigérateur, laveuse, sècheuse. Deux mobiliers de chambre à coucher, un brun, un blanc et gris. Ensemble de cuisine en chêne, brun, 4 chaises. (27/05) 418 856-1165

Cuisinière blanche White Westinghouse, fonctionne très bien. Propre. 150\$. (27/05) 418 856-1549

### ANIMAUX

Niche Petmate, pour moyen

à gros chien. Se sépare en 2 sections pour nettoyage. En très bonne condition. 36" x 28" x 28". (inf) 418 492-6720 après 17h

### ARGENT À PRÊTER

CREDIT700.CA. Prêt de 700\$. Aucune enquête de crédit. 1 855 527-4368. Appliquez en ligne. www.credit700.ca. (20/05)

### ASTROLOGIE

Attention: MediumQuebec, le service de voyance #1 au Québec, change de numéros, les meilleurs voyants (es) du Québec vous attendent maintenant au 1 800 332-1036. Depuis votre cellulaire, faites le # (carré) 3993. Pour les voir et mieux les connaître : www.MediumQuebec.com. (10/06)

### A VENDRE

**Pommes de terre**

rouges ou blanches, sac de 50 lb.

Mario Lavoie

Ferme Lavoisine, Saint-Denis

Rés. : 418 498-3307

## RAMASSAGE DE ROCHES

à forfait avec opérateur



**Albert Pelletier**  
Saint-Denis

418 498-2049  
418 868-4633

PROVINCE DE QUÉBEC  
MUNICIPALITÉ DE KAMOURASKA  
MRC DE KAMOURASKA

## AVIS PUBLIC

DEMANDE DE SOUMISSIONS PUBLIQUES  
DÉNEIGEMENT ET ENTRETIEN DES CHEMINS D'HIVER,  
DES STATIONNEMENTS ET DES CHEMINS D'ACCÈS  
(PAROISSE)

PAR LES PRÉSENTES, EST DONNÉ par la soussignée, avis que le Conseil de la susdite municipalité demande des soumissions pour le déneigement et l'entretien d'hiver de son réseau routier, des stationnements et des chemins d'accès pour les saisons 2015-2016, 2016-2017 et 2017-2018.

La longueur totale des chemins à entretenir est approximativement 30 kilomètres (Paroisse).

L'entretien d'hiver des routes, des stationnements et les chemins d'accès (Paroisse) est décrit au devis de soumission.

Les documents d'appel d'offres décrivant la nature des travaux à réaliser pourront être obtenus par l'entremise du Service d'appel d'offres électronique (SÉAO) contre paiement des frais déterminés par ce dernier.

Le soumissionnaire devra fournir avec sa soumission un dépôt de garantie représentant dix pour cent (10 %) du prix total avec taxes des trois (3) années de la soumission et fait à l'ordre de la Municipalité de Kamouraska. Un cautionnement de soumission, émis en faveur de la Municipalité, par une compagnie d'assurance autorisée à se porter caution judiciaire, sera également accepté.

Les soumissions dûment cachetées et portant la mention « SOUMISSION-DÉNEIGEMENT ET ENTRETIEN D'HIVER DU RÉSEAU ROUTIER MUNICIPAL, DES STATIONNEMENTS ET DES CHEMINS D'ACCÈS - PAROISSE » devront être déposées au bureau municipal le ou avant le 1<sup>er</sup> juin 2015 à 20 h. Elles devront obligatoirement être présentées sur les formulaires fournis par le SÉAO et être conformes au devis et documents de soumission sous peine de rejet.

Les soumissions seront ouvertes le même jour, soit le 1<sup>er</sup> juin 2015 à 20 h 15 lors de la séance ordinaire et après la vérification de conformité, le résultat sera soumis aux membres du conseil pour approbation finale de la soumission retenue.

La Municipalité de Kamouraska ne s'engage à retenir ni la plus basse, ni la plus haute, ni aucune des soumissions reçues.

En tout temps, la Municipalité de Kamouraska se réserve la possibilité de modifier ses demandes et/ou de retrancher certaines parties du contrat par l'envoi d'un addenda aux soumissionnaires. La Municipalité de Kamouraska ne sera passible en outre d'aucune poursuite ou réclamation pour les frais ou pertes subis par les soumissionnaires à la suite de telles décisions.

Donné à Kamouraska ce 4<sup>e</sup> jour de mai 2015.

Mychelle Lévesque,  
Directrice générale et  
Secrétaire-trésorière



## AVIS PUBLIC

ADOPTION DU BUDGET ET DU TAUX DE LA TAXE SCOLAIRE 2015-2016  
(Articles 278, 312 et 397 Loi sur l'instruction publique)

AVIS PUBLIC est par la présente donné, que le Conseil des commissaires de la Commission scolaire de Kamouraska—Rivière-du-Loup examinera et adoptera le budget 2015-2016 de la commission scolaire et fixera le taux de la taxe scolaire pour la même période, à l'occasion de sa séance ordinaire qui aura lieu le 16 juin 2015, à 19 h 30, au centre de services de Rivière-du-Loup situé au 464, rue Lafontaine, à Rivière-du-Loup, ou à son ajournement.

Donné à Rivière-du-Loup, ce 12 mai 2015.

Éric Choinière, avocat  
Secrétaire général



MUNICIPALITÉ DE  
SAINT-ALEXANDRE-DE-KAMOURASKA

## AVIS PUBLIC

Est donné aux personnes et organismes intéressés par un règlement modifiant le règlement de zonage

1. Que lors de la séance tenue le 5 mai dernier, le conseil de la municipalité a adopté le PREMIER projet de « règlement numéro # 160-27-2015 visant à modifier le règlement de zonage numéro 160-91 de la municipalité afin de régir les bâtiments complémentaires récréatifs dans les zones Mi, R et VA2 et de modifier diverses dispositions. »
2. Qu'une assemblée publique de consultation aura lieu le 2 JUIN 2015, à 20 h, à la salle du conseil sur le premier projet de règlement. Au cours de cette assemblée publique, la mairesse (ou un autre membre du conseil désigné par celui-ci) expliquera le projet de règlement ainsi que les conséquences de son adoption et entendra les personnes qui désirent s'exprimer à ce sujet.
3. Que le projet de règlement contient des dispositions propres à un règlement susceptible d'approbation référendaire.
4. Que le projet de règlement vise à modifier le règlement de zonage numéro 160-91 de la municipalité en régissant les bâtiments complémentaires récréatifs dans les zones Mi, R et VA2 et en modifiant diverses dispositions. A l'exception des dispositions visant les usages dans les cours avant (article 6) ainsi que les précisions concernant les bâtiments secondaires dans les cours latérales et arrière (article 7), lesquelles visent toutes les zones de la municipalité; les zones concernées par la modification sont illustrées sur les croquis suivants :

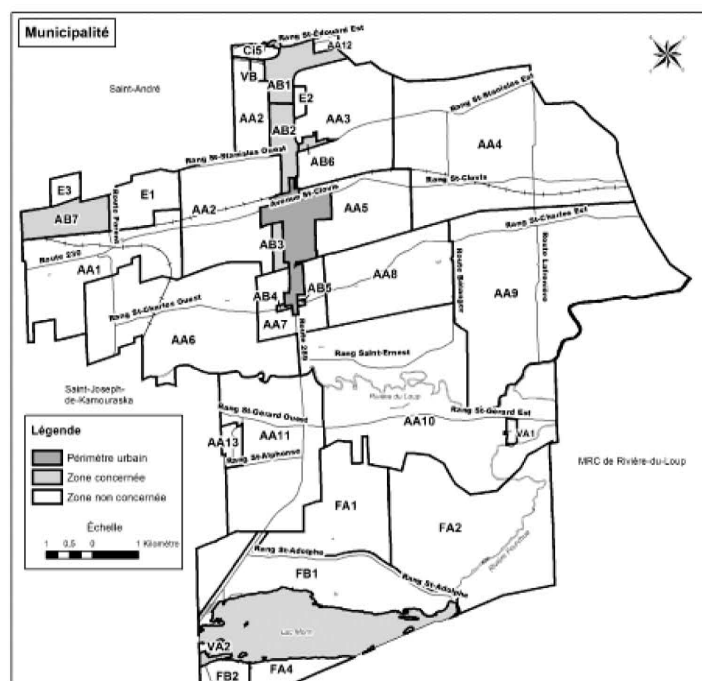
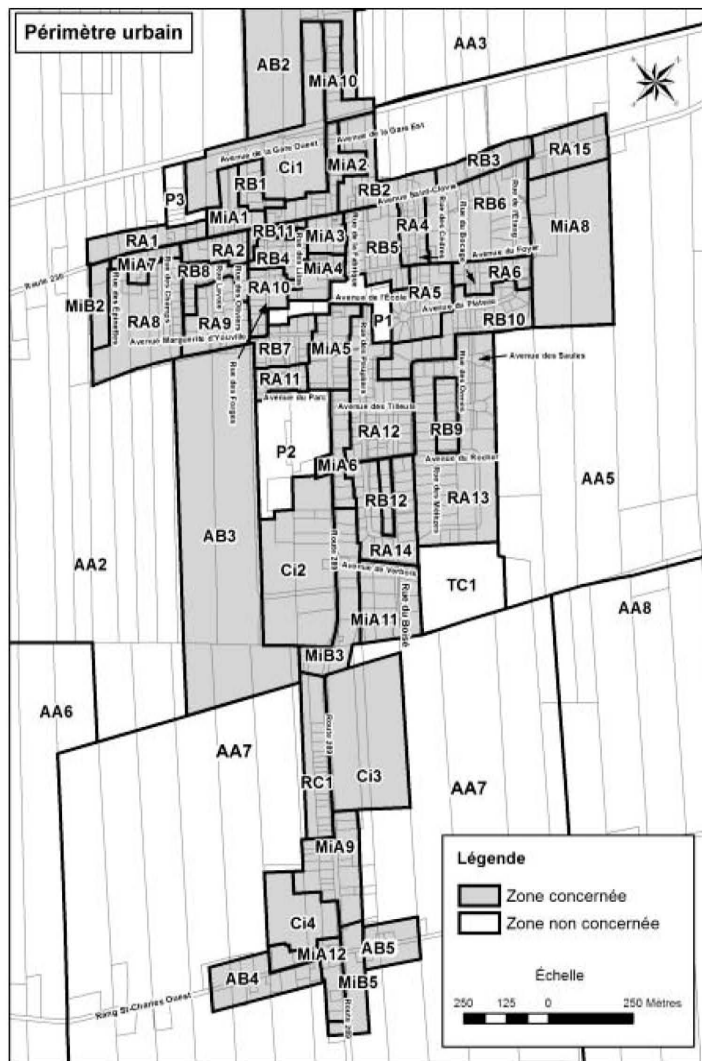

L'illustration des zones concernées peut être consultée au bureau de la municipalité de Saint-Alexandre-de-Kamouraska.

5. Que le projet de règlement peut être consulté par tout intéressé aux heures régulières de bureau, à l'édifice municipal situé au 629, route 289, à Saint-Alexandre-de-Kamouraska.

Donné à Saint-Alexandre-de-Kamouraska, ce 12<sup>e</sup> jour du mois de mai 2015.

**Lyne Dumont, secrétaire-trésorière et directrice générale**

Anita Sorel, 40 ans d'expérience de la voyance, des réponses à vos questions les plus intimes en toute discrétion. 514 764-7754. Porté à votre compte (2.99\$/min). (03/06)

Aurélia, médium pure, don de naissance, ne pose strictement aucune question, réponses et dates précises. Porté à votre compte 514 800-0337 (5\$ les 5 premières minutes, Visa/Mastercard) ou 514 764-7750 (2.99\$/min.) (01/07)

### AUTOMOBILES/ CAMIONS

Chevrolet Impala LS 2007, 3,5L, tout équipé, 4 pneus d'été et d'hiver, 146 000 km. 5 500\$. (20/05)  
418 868-5267

Hyundai Tucson 2006, 4 X 4, manuel, de couleur noire. Vitres électriques, teintées, air climatisé, système anti patinage, portes électriques et miroirs électriques et chauffants, intérieur noir, inclus 8 pneus avec roues, rail de toit pour porte-bagages, 140 000 km,

**CONSTRUCTION LUC MOREAU**

RÉSIDENTIEL | COMMERCIAL | AGRICOLE  
License RBQ #5698-6086  
Luc Moreau, propriétaire  
1208, rue Xavier, Sainte-Hélène (Québec) G0L 3J0  
418 492-6728 • 418 714-4668  
lucmoreauconstruction@gmail.com

**LOCAUX COMMERCIAUX**  
**À louer**  
Saint-Pascal (centre-ville)

489, avenue D'Anjou.  
Disponibles immédiatement : 1 432 pi. ca. rez-de-chaussée et 1 400 pi. ca. sous-sol chauffés, éclairés, climatisés.  
**418 589-5196**

**Saint-Pascal**

**AVIS PUBLIC**  
**RÈGLEMENT D'EMPRUNT NUMÉRO 267-2015**  
**JOURNÉE D'ENREGISTREMENT**

**AUX PERSONNES HABLES À VOTER AYANT LE DROIT D'ÊTRE INSCRITES LE 11 MAI 2015 SUR LA LISTE RÉFÉRENDIAIRE DE L'ENSEMBLE DE LA VILLE DE SAINT-PASCAL.**

**AVIS PUBLIC** est donné de ce qui suit:

1. Lors d'une séance extraordinaire du conseil tenue le 11 mai 2015, le conseil municipal de la Ville de Saint-Pascal a adopté le règlement numéro 267-2015 décrétant des travaux de pavage dans l'avenue du Parc et autorisant un emprunt de 515 850 \$ pour en acquitter les coûts.

L'objet du règlement numéro 267-2015 est de réaliser des travaux de pavage dans l'avenue du Parc sur une longueur approximative de 800 mètres. Le montant d'emprunt prévu est de 515 850 \$ remboursable sur une période de 20 ans.

2. Les personnes habiles à voter ayant le droit d'être inscrites sur la liste référendaire de la Ville peuvent demander que le règlement numéro 267-2015 fasse l'objet d'un scrutin référendaire en inscrivant leur nom, adresse et qualité et en apposant leur signature dans un registre ouvert à cette fin.

Les personnes habiles à voter voulant enregistrer leur nom doivent présenter une carte d'identité (carte d'assurance-maladie, permis de conduire, passeport, certificat de statut d'Indien ou carte d'identité des Forces canadiennes).

3. Le registre sera accessible de **9 h à 19 h, le lundi 25 mai 2015**, à l'hôtel de ville de Saint-Pascal, au 405, rue Taché, Saint-Pascal.
4. Le nombre de demandes requis pour que le règlement d'emprunt numéro 267-2015 fasse l'objet d'un scrutin référendaire est de 325. Si ce nombre n'est pas atteint, le règlement numéro 267-2015 sera réputé approuvé par les personnes habiles à voter.
5. Le résultat de la procédure d'enregistrement sera annoncé à l'hôtel de ville de Saint-Pascal, au 405, rue Taché, Saint-Pascal, le 25 mai 2015 à 19 h 05.
6. Le règlement numéro 267-2015 peut être consulté au bureau de la municipalité du lundi au vendredi de 8 h 30 à 12 h 00 et de 13 h 00 à 16 h 30.

**CONDITIONS POUR ÊTRE UNE PERSONNE HABLE À VOTER AYANT LE DROIT D'ÊTRE INSCRITE SUR LA LISTE RÉFÉRENDIAIRE DE L'ENSEMBLE DE LA VILLE DE SAINT-PASCAL.**

**Est une personne habile à voter :**

1. Toute personne qui, le 11 mai 2015, n'est frappée d'aucune incapacité de voter prévue à l'article 524 de la Loi sur les élections et les référendums dans les municipalités et remplit les conditions suivantes :
  - être une personne physique domiciliée dans la Ville et être domiciliée depuis au moins 6 mois au Québec, et;
  - être majeure et de citoyenneté canadienne et ne pas être en curatelle.
2. Tout propriétaire unique non résident d'un immeuble ou occupant unique non résident d'un établissement d'entreprise qui n'est frappé d'aucune incapacité de voter et remplit les conditions suivantes :
  - être propriétaire d'un immeuble ou occupant unique d'un établissement d'entreprise situé dans la Ville depuis au moins 12 mois;
  - dans le cas d'une personne physique, être majeure et de citoyenneté canadienne et ne pas être en curatelle.
3. Tout copropriétaire indivis non résident d'un immeuble ou cooccupant non résident d'un établissement d'entreprise qui n'est frappé d'aucune incapacité de voter et remplit les conditions suivantes :
  - être copropriétaire indivis d'un immeuble ou cooccupant d'un établissement d'entreprise situé dans la Ville depuis au moins 12 mois;
  - être désigné, au moyen d'une procuration signée par la majorité des personnes qui sont copropriétaires ou cooccupants depuis au moins 12 mois, comme celui qui a le droit de signer le registre en leur nom et d'être inscrit sur la liste référendaire de la Ville, le cas échéant. Cette procuration doit avoir été produite avant ou lors de la signature du registre.
4. Personne morale
  - avoir désigné par résolution, parmi ses membres, administrateurs ou employés, une personne qui, le 11 mai 2015 et au moment d'exercer ce droit, est majeure et de citoyenneté canadienne, qui n'est pas en curatelle et n'est pas frappée d'aucune incapacité de voter prévue par la loi.

Donné à Ville de Saint-Pascal, le 12 mai 2015.

**Me Louise St-Pierre, OMA greffière**

attache-remorque, très propre, un seul propriétaire. 3 999\$. (20/05)  
----- 418 714-4726

**CHAMBRES À LOUER**

La Pocatière. Chambre refaite à neuf, près des services, ménage de l'espace commun fait chaque semaine. Buanderie, câble, téléphone, Internet gratuits. Personne tranquille. (inf)  
--- 418 860-8333 Jean-Denis  
----- 418 868-3136 Martin

**LOGEMENTS À LOUER**

Mont-Carmel. 4 1/2, non chauffé, non éclairé, fraîchement repeint, très propre. Près de tout. 350\$/mois. Libre immédiatement. (20/05)  
----- 418 492-7475

Montmagny. Situé centre-ville, près de tous les services et du Cégep. Entrée privée, semi meublé, stationnement, libre dès le 1er juin. (20/05)  
----- 418 234-4118

Pohénégamook, quartier Saint-Éléuthère. Beau 4 1/2, 2<sup>e</sup> étage, personne tranquille demandée et non-fumeur. 380\$/mois. Libre 1er juin. (20/05)  
----- 418 894-7818  
----- 418 860-7802

Rivière-du-Loup. 3 1/2, situé au 129 rue Laval, non chauffé, non éclairé, entrée laveuse/sécheuse, très propre, près des services. 435\$/mois. Libre 1er juillet. (03/06)  
----- 418 492-2722  
----- 418 868-4560

Sainte-Anne-de-la-Pocatière. Grand 4 1/2, demi sous-sol, non chauffé, non éclairé. Vue sur le fleuve, endroit tranquille. Pas d'animaux. 510\$/mois. Libre 1er juillet. (20/05)  
----- 418 856-1717

Saint-Pacôme. 4 1/2, non chauffé, non éclairé, au cœur du village, libre au 1er juillet. Quelques logements de disponibles prix entre 365\$ et 510\$. (17/06)  
--- 418 860-8333 Jean-Denis  
----- 418 868-3136 Martin

Saint-Pacôme. Grand 4 1/2, propre, tranquille, non chauffé, non éclairé, entrée laveuse/sécheuse, locker, pas d'animaux. 400\$/mois. Les Pacs: 32741333. David. (03/06)  
----- 418 551-7663

Saint-Pacôme. Très beau 4 1/2, propre, non chauffé, non meublé, entrée laveuse/sécheuse. Endroit tranquille, grand terrain, pas d'animaux. Libre immédiatement. (27/05)  
----- 418 852-2172

Saint-Pacôme. Beau grand 4 1/2, bien situé, plancher de bois, fenestration et céramique neuves, beaucoup de rangement. Non chauffé, non éclairé, 400\$/mois. (20/05)  
----- 418 315-0595

Saint-Pacôme. Grand 5 1/2, bien éclairé, idéal pour couple ou personne seule, pas d'animaux. Prix abordable. Libre 1er juillet. Frédéric. (27/05)  
----- 418 714-7331  
----- 418 852-2355

Saint-Pacôme. Grand 6 1/2, chauffé, éclairé, non meublé. Libre 1er juillet. 535\$/mois. (27/05)  
----- 418 852-2275

Saint-Pacôme. Livres immédiatement: 3 1/2, 4 1/2, 5 1/2, à prix abordables. Animaux acceptés. Au cœur du village. Possibilité semi meublés. Stationnement déneigé. (24/06)  
----- 418 241-6575

Saint-Pacôme. 4 1/2, non chauffé, non éclairé. Libre 1er juillet. (inf)  
----- 418 860-8333  
----- 418 868-3136

Saint-Pacôme. Grand 6 1/2 sur 2 étages, centre du village, avec foyer, cachet exceptionnel, secteur tranquille, non chauffé, remise, 560\$/mois. Libre 1er juin. (inf)  
----- 418 852-1631

**Saint-Pascal. 4 1/2, demi sous-sol, non chauffé, non éclairé, près de tout, tranquille. 375\$/mois. (inf)**  
**418 492-6905**

Saint-Pascal. 4 1/2, situé au 484, Sergerie, refait à neuf, non meublé, non chauffé, non éclairé, déneigé. Secteur tranquille, 480\$/mois. Libre 1er juillet. (03/06)  
----- 418 894-1368  
----- 418 492-2940

Saint-Pascal. 41/2, situé sur la rue Taché, non chauffé, non éclairé. Entrée laveuse/sécheuse, stationnement déneigé, près de tous les services. 430\$/mois. Libre 30 juin. (27/05)  
----- 418 492-9215

Saint-Pascal. Très grand 5 1/2, rénové avec beaucoup de rangement. Près de tous les services: bureau de poste, IGA, pharmacie, écoles, etc. idéal pour famille.

Stéphane. (20/05)  
----- 418 867-4453

Saint-Pascal. 4 1/2, situé 574 rue Hudon, rénové, planchers bois et céramique, air climatisé, double balcon, près de la pharmacie et de l'église. Non-fumeurs. (20/05)  
----- 418 492-2687

Saint-Pascal. Beau grand 3 1/2, 1er plancher, entièrement rénové, accès à la cour. Idéal pour personne âgée ou à mobilité réduite. Libre 1er juin. 450\$/mois. (20/05)  
----- 418 894-7818  
----- 418 860-7802

Saint-Pascal. 767, rue St-Yves, grand duplex 5 1/2, non chauffé, non éclairé, tranquille, près des services, Libre 1er juillet. (03/06)  
----- 418 492-2789

Saint-Pascal. 2 1/2, 2e étage, escalier intérieur, semi meublé, eau chaude fournie, stationnement déneigé,

balcon, secteur tranquille, 454, avenue Bouchard, pas d'animaux, priorité aux non-fumeurs. ---- 418 492-6601

Un libre le premier juin, l'autre le premier juillet. (inf)  
----- 418 498-3088  
----- 418 894-1217

Saint-Pascal, 270 Taché, grand 2 1/2, chauffé, éclairé, stationnement déneigé, non meublé, entrés laveuse/sécheuse, cabanon, balcon, récemment rénové, bien situé, tranquille, 440\$/mois.

Saint-Pascal. 2 1/2, situé au 179 route 230 ouest, non chauffé, non éclairé, entrée laveuse/sécheuse. Remise. Libre 1er juillet. (inf)  
----- 418 492-2522

**Le Scénario**   
cinéma  
100% NUMÉRIQUE realD 3D

**CARREFOUR LAPOCATIÈRE**  
INFO: 418 856.1319  
www.cinemasenario.com

**LA FAMILLE BÉLIER**  
**LA NOTE PARFAITE 2**  
**MAD MAX LA ROUTE DES CHAOS 2D**  
**AVENGERS L'ÈRE D'ULTRON 2D**

Horaires du 22 au 28 mai 2015  
LA FAMILLE BÉLIER (G)  
Tous les soirs: 20h00 / Dimanche et Mardi: 14h00 - 20h00  
LA NOTE PARFAITE 2 (G)  
Tous les soirs: 19h30 / Dimanche: 14h00 - 19h30  
MAD MAX: LA ROUTE DES CHAOS - 2D (13+VIO.)  
Tous les soirs: 20h00 / Dimanche: 13h30 - 20h00  
AVENGERS: L'ÈRE D'ULTRON - 2D (6DJ)  
Tous les soirs: 19h45 / Dimanche: 13h30 - 19h45

**À LOUER**  
4 1/2, près de tous les services, au centre ville, disponible le 1er juillet, 412\$/mois  
**510, av. Martin, Saint-Pascal en haut de la Tabagie Lunik**  
Demandez Stéphane ou Pascal  
**418 492-2096**

**ENTREPOSAGE DOMESTIQUE ET COMMERCIAL**  
CHAUFFÉ et ÉCLAIRÉ  
La Pocatière : espaces d'entreposage individuels, discrets, très propres et sécuritaires. Grandeurs disponibles à partir de 5' x 10' jusqu'à 15' x 20'.  
Pour information : 418-894-3227  
ENTREPOSAGE POCATOIS (1000 - 6e avenue)  
entreposagepocatois@bell.net

**APPARTEMENTS À LOUER**  
**LA POCATIÈRE**  
3 1/2 et 4 1/2 chauffés, éclairés près de tous les services  
649, 651, 653, Du Verger  
Pas d'animaux, très propres, service de conciergerie, buanderie, stationnement déneigé. À partir de 410\$/mois. Références exigées.  
Demandez Jean-Philippe : **418 860-7731**

**RE/MAX**  
Au service du monde agricole  
FERMES • FERMETTES • TERRES  
TERRES À BOIS • ÉRABLIÈRES



**SERVICES-CONSEILS**  
VENDRE, ACHETER OU LOUER  
**Bertrand Côté**  
Courtier immobilier  
**RE/MAX Avantages**  
AGENCE IMMOBILIÈRE  
Bur. : 418 835-3535  
Cell. : 418 933-9209  
bertrand.cote99@videotron.ca  
VISITEZ LES PROPRIÉTÉS SUR **WWW.COURTIERAGRICOLE.COM**

**SAINTE-PAULINE CINEMA LOUISE**  
realD 3D  
100% NUMÉRIQUE  
Représentation tous les jours à 19 h 30  
DU VENDREDI 22 AU JEUDI 28 MAI  
REP. SPÉCIALE SAMEDI ET DIMANCHE 14 H  
**AVENGERS L'ÈRE D'ULTRON 2D & 3D**  
SECOND FILM : À CONFIRMER  
INFORMATION  
**418 852-2891** www.cinematlouise.com

**À LOUER**  
21/2-3 1/2-4 1/2-5 1/2 meublés ou non, dans différents secteurs de Saint-Pascal. Appelez pour connaître nos disponibilités ou pour louer. Pas d'animaux. Priorité aux non-fumeurs.  
Laurier Michaud  
**418 492-2241**

**À VENDRE**  
Finition intérieure et fenestration de qualité supérieure. Plancher céramique et bois flottant. Foyer Drolet 2 chambres à c. 1 s. de bain.  
Endroit tranquille. Près du CLSC et des services. situé Parc des maisons mobiles  
**491, RUE DUBÉ**  
St-Jean-Port-Joli  
418 247-7174  
418 248-7541

**ROYAL LEPAGE**  
**KAMOURASKA-L'ISLET**  
Agence immobilière  
FRANCHISÉ INDÉPENDANT ET AUTONOME DE ROYAL LEPAGE  
414, 4<sup>e</sup> avenue Painchaud, La Pocatière  
Tél. : 418 856-3625 • Téléc. : 418 856-1613  
Courriel : royallepagekl@qc.aira.com

**100 ANS DEPUIS 1913**

*L'équipe par excellence dans le Kamouraska*

Retrouvez toutes nos propriétés et plus de détails sur notre site internet : **www.royallepagekamouraskalislet.ca**  
Scannez ce code QR avec votre téléphone intelligent pour consulter toutes nos propriétés à vendre (plus de 150).

**Germain Fortin** 418 371-0805 Courtier agréé  
**Corinne Fortin** 418 856-6540 Courtier agréé  
**Pascal C. Alain** 418 492-2569 Courtier  
**Jean-Marc Dionne** 418 856-5554 Courtier  
**Aline Ouellet** 418 860-6723 Courtier  
**Geneviève Dionne** 418 856-5554 Courtier  
**Hélène Tausignant**, adjointe 418 856-3625

**Nouveau mandat**  
ST-ROCH, 1 056, Route de la Seigneurie - AU COEUR DE LA NATURE, UN COIN DE PARADIS. Ancêtre ayant gardé son cachet d'antan, murs et planchers sur le bois d'origine, 4 c.c., poutres apparentes. Terrain 77 260 p.c. avec vue sur les prairies. **Jean-Marc Dionne** 418 856-5554

**Nouveau mandat**  
STE-HELENE, 504, de l'Eglise Nord - Charmante résidence 1 1/2 étage. Au cœur du village. 4 chambres, 2 salles de bains (douche en verre) salle de lavage. Bien rénovée. Patio. **Pascal Alain** 418 492-2569 **Corinne Fortin** 418 856-6540

**Nouveau mandat**  
STE-ANNE-DE-LA POCATIÈRE, 350, 3<sup>e</sup> rang Ouest - Venez découvrir cette charmante résidence de campagne avec son intérieur impeccable avec de belles grandes pièces au goût du jour. Beaucoup d'espace, vue extraordinaire sur les montagnes et les prairies. **Jean-Marc Dionne** 418 856-5554

**Nouveau mandat**  
ST-PACÔME, 5, rue Martin  
Construction 2012, 3 c.c. 2 salons, 2 s. d'eau et +++.  
Intérieur impeccable, aéré, zen et de bon goût.  
Visez-la, admirez-la. Son prix est juste et raisonnable.  
**Aline Ouellet** 418 860-6723

**Nouveau mandat**  
ST-ONÉSIME, 82, chemin du Village - Maison budget situé à 10 minutes environ de La Pocatière sur un terrain de 8 466 p.c. avec un grand garage 12 X 30 en métal. Bas prix, demandez-moi une visite. **Jean-Marc Dionne** 418 856-5554

**Nouveau mandat**  
STE-LOUISE, 600, Rang 4 Est - Maison mobile sur solage, 3 chambres. Petite cabane à sucre fonctionnelle, équipement indus environ 500 entailes (poss d'expansion). Lot à bois de 30 arp. Rivière, ruisseau, étang. **Corinne Fortin** 418 856-6540

**Nouveau mandat**  
RIVIÈRE-QUELLE, 112-A, rang de l'Éventail - Demeure offrant une vue époustouflante de la rivière Ouelle et les montagnes de Charlevoix. Coin cuisine conçu sur le modèle des cuisines bistro, ultra fonctionnelle, à aire ouverte. C'est unique, à voir! **Jean-Marc Dionne** 418 856-5554

**Nouveau mandat**  
ST-ANDRÉ, 266, 2<sup>e</sup> Rang Est.  
Commerce machine agricole en opération. Très grand terrain situé près de l'autoroute. Endroit stratégique. Idéal pour devenir son patron. **Aline Ouellet** 418 860-6723

**Nouveau mandat**  
ST-PASCAL, 785, rue St-Joseph - Résidence plain pied avec 3 c.c. Salon, cuisine et salle à diner à aires ouvertes. Grand sous-sol partiellement aménagé. Plusieurs rénovations récentes. Secteur tranquille. **Pascal Alain** 418 492-2569

**Nouveau mandat**  
ST-PACÔME, 166, rue du Faubourg - Clé en main. Impeccable propriété de 1905 avec un cachet très particulier, grande c.c. avec vitrail à l'étage, salon, cuisine, s. à manger, s. de bains au RC. Maison chaleureuse, restaurée avec goût. Venez la voir! **Jean-Marc Dionne** 418 856-5554



**RE/MAX** *Élégance inc.*  
 Agence immobilière

418 856-1352 • 418 598-6031 (Bureau)



**Thérèse Rioux**  
 courtier immobilier



**Gilles Couture**  
 courtier immobilier agréé



**René Bélanger**  
 courtier immobilier

*L'immobilier différemment...*



**Vous trouverez plus de 100 propriétés à voir sur :**  
[www.gillescouture.com](http://www.gillescouture.com)



**Saint-Pascal**



**606, avenue Martin.** Certaines propriétés auront toujours de la classe et de l'élégance. Cette résidence (28 X 48) tout brique avec abri d'auto et garage offre 3 chambres aux proprios + 2 loyers au sous-sol qui génèrent des revenus de 7 500 \$ par année. Un achat qui se transforme en investissement.

**VISITE LIBRE LE DIMANCHE 24 MAI DE 14 H À 16 H**

**VISITE LIBRE**

**Saint-Pascal**

**271, Mgr Boucher.** Un mode de vie différent dans une résidence haut de gamme qui se distingue par des aménagements qui lui confèrent élégance et confort et pour un prix plus que raisonnable. Vous avez ici tout l'espace pour la famille. Venez en faire l'expérience. Libre immédiatement.

**Sainte-Anne-de-la-Pocatière**



**30, route 132 Ouest.** Exclusive propriété entièrement rénovée et restaurée. Intérieur chaleureux. Les proprios ont fait un travail remarquable. Terrain de 31 300 p.c. situé en zone agricole. À quelques minutes du centre-ville.

**Rivière-Ouelle**



**127, route 230 Est.** Créez votre emploi et votre indépendance financière avec cette propriété. Comprend une confortable résidence et un garage de mécanique en opération. Le prix demandé inclut l'équipement du garage. Grand terrain avec belle vue d'horizon. Profitez de cette occasion.

**Sainte-Louise**

**NOUVEAU**



**729, rang Bonnet.** Dans un environnement champêtre unique, cette propriété nichée au pied d'un rocher vous offre le calme. Construite sur dalle de béton, conçue pour notre climat, elle vous propose des airs ouvertes, une généreuse fenestration et plus.

**Sainte-Louise**



**165, route de la Station.** A prix équivalent, vous conservez votre loyer ou vous devenez proprio? Cette résidence 44 X 28 pieds impeccable avec garage sous-sol semi-enterré possède un grand terrain de 100 X 177 pieds, sans voisin arrière et est disponible maintenant. Vous recherchez une occasion clés en mains, soyez proactif car les bonnes occasions sont rares.

**Sainte-Louise**



**472, rue Principale.** Nichée dans une enclave de verdure à l'abri de l'effervescence du quotidien, cette ancestrale comblera vos besoins de quiétude. Partie d'époque à airs ouverts, 3 ch., et agrandissement (cuisine/salle à manger), pleine fenestration. L'endroit est gagnant, la résidence est un beau projet en regard de vos besoins.

**Saint-Roch-des-Aulnaies**



**2, Joli-Vent.** Avec un site qui offre un tel panorama sur le fleuve, chaque journée offre son spectacle. La résidence aménagée en 2 espaces distincts bénéficie d'une généreuse terrasse pour profiter au maximum des lieux. La partie construite en 1996 est aménagée sur 2 niveaux avec 3 ch. + salle familiale au sous-sol.

**Saint-Roch-des-Aulnaies**



**1012, de la Seigneurie.** Il vous est offert une propriété sur le fleuve, dont la résidence de 3 600 pi. ca., de surface habitable présente 10 généreuses pièces + logement 5 1/2 (sur 2 niveaux). Le terrain de 1 de 23 350 pi.ca., avec arbres matures donne l'accès au fleuve et un panorama sur ce dernier. Quel projet désirez-vous réaliser?

**Saint-Roch-des-Aulnaies**



**1015, de la Seigneurie.** Domaine de 1830, à la mesure des manoirs, ses 18 pièces sur 3 niveaux nous amènent dans un univers unique et nous révéleront un cachet authentique. Terrain de 112 000 p.c. avec arbres matures, verger + 3 bâtiments secondaires.

**Saint-Roch-des-Aulnaies**



**554, de la Seigneurie.** Propriété unique qui offre 4 600 p.c. de plancher, dont 2 unités d'habitation aux caractéristiques d'époque pour l'une et d'ambiance zen pour l'autre. Le terrain boisé fait plus de 120 000 p.c. dont 400 pieds de littoral.

**Saint-Jean-Port-Joli**



**937, route de l'Église.** Sur un site remarquable à quelques minutes des services, cette unifamiliale se fait remarquer par son élégance. Construction 1980 de 3 chambres avec des aménagements potentiels au sous-sol. Le grand terrain en position dominante offre de belles opportunités d'aménagement. Inclus : thermopompe, poêle au bois et autres.

**Saint-Jean-Port-Joli**



**121, de Gaspé Est.** Maison patrimoniale unique par sa construction à « poteaux sur sole ». Rénovation majeure mettant en valeur son cachet authentique et intégrant les commodités d'aujourd'hui. Pièces ouvertes au rez-de-chaussée et grand espace style « loft » avec foyer à l'étage.

**Saint-Jean-Port-Joli**



**50, de Gaspé Est.** Cet immeuble situé au cœur du village est une occasion très intéressante en ce qui a trait à la visibilité de votre place d'affaires, 1 700 pi. car. possible en espace commercial + 2 logements résidentiels. Site stratégique au cœur de l'activité touristique.

**Saint-Omer**



**60, rang du Nord.** Loin des bruits de la ville, se trouve une forêt avec une rivière, près de laquelle est construit un chalet 4 saisons. Terrasse et gazebo permettent de profiter de cet environnement où la quiétude et la douceur de vivre sont au rendez-vous. Garage/atelier isolé et chauffé. Secteur avec une faune abondante.

**L'Islet**

**NOUVEAU**



**305, des Belles-Amours.** Maison de campagne de 5 chambres située dans un environnement paisible. Agrandissement sur 2 étages permettant l'exploitation d'une garderie. Garage et grand terrain de 19 000 p.c. Belle vue d'horizon.

**L'Islet**



**266, Nord du Bras.** Cette propriété surpasse la compétition par l'ensemble de ses caractéristiques, soit une résidence reliée à neuf à six pièces généreuses, un garage double, isolé, conçu pour un usage 4 saisons, un terrain de plus de 20 000 p.c. bien aménagé, incluant piscine, spa et plus... Secteur paisible sans voisin arrière. Beaucoup d'inclusifs. Libre immédiatement.

**L'Islet**



**14, Lamartine Ouest.** D'inspiration victorienne cette généreuse propriété de 14 pièces, située au cœur du village, est unique. À voir : salle de séjour avec foyer, grand salon avec boiseries, pièces à l'étage qui étonnent par leur diversité. Inclus un vaste bâtiment secondaire de 30 X 61 pieds.

**L'Islet**

**NOUVEAU**



**16, Lamartine Ouest.** Une propriété à découvrir, étonnante par le prix et les aménagements pouvant accommoder la famille. Aménagée sur 3 niveaux, 3 chambres ou 4 selon les besoins. Grande salle familiale au niveau supérieur. Système de chauffage au poêle. Terrain profond sans voisin arrière, à quelques minutes des services.

**L'Islet**

**VENDU**



**127, rue Bemler.** À la recherche d'un endroit paisible et sécuritaire pour la famille, cette propriété de 4 chambres allie l'espace et le cachet recherché. Quelques rafraichissements redonneront tout son charme à cette résidence. Le grand terrain sans voisin arrière offre l'espace pour le jardin, les remises et les jeux d'enfants. À Découvrir.

**Sainte-Perpétue**

**NOUVEAU**



**174, rang Lafontaine.** Propriété (1998) très bien entretenue et située dans un secteur tranquille. Avec ses 3 chambres et son grand terrain de 33 000 p.c., cette maison convient parfaitement à la famille. Venez constater le tout par une visite.

**Saint-Jean-Port-Joli**



**334, de Gaspé Ouest.** Édifice résidentiel et commercial au cœur de l'activité touristique qui abrite un espace commercial et 4 chambres à l'étage. Le site bénéficie d'un achalandage exceptionnel.

**Saint-Adalbert**

**NOUVEAU**



**52, route 204 Est.** Vous êtes à votre première acquisition? Voici une propriété qui répondra à ce besoin. Tout est bien entretenu, 3 chambres, grande terrasse avec garage, 2 modes de chauffage, belle vue sur les montagnes, près des sentiers de motoneige et VTT. Venez visiter.

**Saint-Jean-Port-Joli**

**NOUVEAU**



**30, Anse St-Jean.** Ce chalet d'usage trois saisons bénéficie d'un des plus généreux terrains du secteur. De conception originale avec mezzanine permettant une chambre pour des enfants. Le terrain bordé de haies et d'arbres matures vous procure une très belle intimité. Accès au fleuve.

**Tourville**



**983, des Ormes.** Cette propriété de 2 étages bien entretenue possède 4 chambres, un grand terrain de 27 200 p.c., un garage et est située à proximité des sentiers de motoneige, VTT. Le tout à prix raisonnable. Venez visiter pour constater.

**Saint-Pamphile**



**576, rang des Moreau.** Rendez-vous avec la nature et les grands espaces. Propriété de 123 77 arpents avec plantation de 18 000 épinettes (1997), chemin de pénétration, rivière. Secteur chasse et pêche. Résidence modeste, 4 chambres, très propre. Libre immédiatement.



Profitez d'une estimation sans frais et sans obligation de la valeur marchande de votre propriété avec RE/MAX Élégance

Classé 32<sup>e</sup> au Québec sur 2 887 courtiers RE/MAX EN 2014

Saint-Pascal. 4 1/2, centre ville, non chauffé, non éclairé, entrée laveuse/sécheuse, déneigé, fraîchement repeint. Gaétan. (03/06) ----- 418 492-6159

Saint-Pascal. 4 1/2 près des services, entrée laveuse/sécheuse, déneigé, non chauffé, non éclairé. Possibilité de meubles. (inf) ----- 418 894-8709 ou 418 492-3356

Saint-Pascal. Grand 4 1/2, près de tous les services et 1 1/2, libres immédiatement. Gilles. (inf) ----- 418 492-3039

Saint-Pascal. 3 1/2, situé au 672 Langlais, meublé, chauffé, éclairé, pas d'animaux, non-fumeurs, libre immédiatement et 2 1/2, libre le 1er juillet. (inf) ----- 418 492-3586 ----- 581 337-1097

Saint-Pascal. 5 1/2, non chauffé, non éclairé, 470\$/mois. Libre 1er juin. 5 1/2, non chauffé, non éclairé, 470\$/mois. Libre 1er juillet. (inf) ----- 418 498-3597

Saint-Philippe-de-Néri. Grand loft neuf, équivalent d'un 4 1/2, non chauffé, non éclairé, câble fourni. Terrasse avec vue imprenable sur le nord. Prix sur visite seulement. (27/05) ----- 418 498-2547

Saint-Philippe-de-Néri. 4 1/2, non chauffé, non éclairé, 340\$/mois. (20/05) ----- 418 498-2540

Saint-Philippe-de-Néri. Très beau 3 1/2, chauffé, éclairé, non meublé, entrée indépendante, locker, stationnement. Libre immédiatement. Stephen. (20/05) ----- 418 860-8227

Saint-Philippe-de-Néri. Très beau 2 1/2, chauffé, éclairé, semi meublé, entrée indépendante, locker, stationnement. Libre immédiatement. Stephen. (20/05) ----- 418 860-8227

Saint-Roch-des-Aulnaies. Duplex rénové, non chauffé, grand terrain, vue sur le fleuve, 2 étages, 2 chambres, rangement, planchers bois et céramique, déneigé. Non-fumeurs, pas d'animaux. ----- 418 852-1414

510\$/mois. (27/05) ----- 418 354-2997

La Pocatière. 3 1/2 et 4 1/2, chauffés, éclairés, près des services, pas d'animaux. 503\$/à 512\$/mois. Libres 1er juillet. (10/06) ----- 418 856-4327 Marie-France ----- 418 868-3136 Martin

La Pocatière. 5 1/2, chauffé, éclairé, situé 1ere rue, près du Cégep et ITA. Non-fumeurs. (27/05) ----- 418 714-8766

La Pocatière. 4 1/2 et 5 1/2, libres le 1er juillet. Situés sur la 12e avenue. Entrée laveuse/sécheuse, stationnement déneigé, espace de rangement, service de conciergerie. (27/05) ----- 418 856-6715 ou sans frais 1 877 248-7141

La Pocatière. Grand 2 1/2, chauffé, éclairé, semi-meublé, accès laveuse/sécheuse. Libre 1er juillet. (20/05) ----- 418 856-1586

La Pocatière. 4 1/2, rue Lafontaine, 2 minutes du Cégep. Non chauffé, non éclairé. Très propre. Tranquille. 425\$/mois. Libre 1er juillet. (20/05) ----- 418 860-7486

La Pocatière. 5 1/2, rue du Verger, non chauffé, non éclairé, 1 stationnement. Près de Bombardier, voisin du Centre Commercial. 570\$/mois. Libre 1er juillet. www.girescom.com. (inf) ----- 418 856-6154

La Pocatière. 2 logements 4 1/2, situés au 104-108, 5e avenue, 5 minutes du Cégep, récemment rénovés, non meublés, non chauffés, non éclairés, entrée laveuse/sécheuse, déneigés, possibilité de rangement. Pas d'animaux. Non-fumeurs. 500\$/mois. (27/05) ----- 418 856-2788

La Pocatière. 2 logements 4 1/2, situés au 104-108, 5e avenue, 5 minutes du Cégep, récemment rénovés, non meublés, non chauffés, non éclairés, entrée laveuse/sécheuse, déneigés, possibilité de rangement. Pas d'animaux. Non-fumeurs. 500\$/mois. (27/05) ----- 418 856-2788

Saint-Pacôme. Maison à louer, 3 1/2, libre le 30 juin. Claire. (03/06) ----- 418 852-1414

## MAISONS À VENDRE

Sainte-Euphémie. Ravissante petite maison de campagne, sur grand terrain avec garage, au coeur du village, 2 chambres à l'étage. Propre et en très bon état, elle vous charmera. (27/05) ----- 418 469-3975

Saint-Pacôme. Maison à vendre, située route 230 est, 5 chambres, grand terrain. (20/05) ----- 418 860-8227

Saint-Pascal. Bungalow 2011, 3 chambres, 2 salles de bain, sous-sol aménagé, photos: Kijiji 1011018336. Jacques (27/05) ----- 418 492-5508

Saint-Roch-des-Aulnaies. Maison ancestrale, située au 210 de la Seigneurie, 3 chambres, cuisine d'été, beau grand terrain, garage, grange, vue au fleuve, 69 000\$. Libre immédiatement. (03/06) ----- 418 446-2402

## MOTOS/MOTONEIGES/VTT

Mobylette Chyronex de couleur orange brûlée, seulement 2 800km, 1 300\$. (27/05) ----- 418 498-2430

Cyclomoteur Derbi Bullet, 2008, très propre et en bon état. Prix à discuter. Raison de la vente: projet d'achat d'automobile. (inf) ----- 418 492-1441 ----- 418 492-2369 après 17h

## OFFRES D'EMPLOI

Emploi étudiant et adultes \$\$\$ Fais-toi jusqu'à 250\$/semaine en vendant de vraies bonnes barres de chocolat et des amandes enrobées dans ta région. Horaire flexible. 1 800 561-2395. Moniteurs recherchés. (27/05) ----- 1 800 276-7142

## OFFRES DE SERVICES

S A A Q - S A A Q - S A A Q. Victime d'un accident automobile? Vous avez des blessures? Contactez-nous. Consultation gratuite. M. Dion Avocats. 1 855 282-2022 www.avocatsaaq.com. (27/05)

## PRIÈRES

AVEC IMAGE Remerciements au Sacré-Coeur de Jésus pour faveur obtenue. Que le Sacré-Coeur de Jésus soit

loué, adoré, glorifié à travers le monde pendant les siècles des siècles. Amen. Dites cette prière 9 fois par jour pendant 9 jours. Vos prières seront exaucées même si cela est impossible. N'oubliez pas de remercier le Sacré-Coeur avec promesse de publier quand la faveur sera obtenue. R.P. (20/05)

## RENCONTRES

Agence Matrimoniale A.M. enr., 239, rue Simard, Cacouna (Québec) G0L 1G0. But sérieux. Strictement confidentiel. Sur rendez-vous seulement. (20/05) ----- 418 867-2821

Service rencontre. Relations long terme. Essayez gratuitement!!! 1 888 451-7661. Appelez # 7878 ou 1 866 634-8995. Adulte 1 à 1 en direct appelez: 1 877 347-9242 ou # 5015. Rencontrez des femmes célibataires de votre région. 1 888 571-5763 (18+). (03/06)

## ROULOTTES/TENTES-ROULOTTES/MOTORISÉS

Tente-roulotte à louer, 6 places, Coleman, livrée, installée pour les campings de la région, 200\$/fin de semaine, 500\$/semaine. (03/06) ----- 418 856-4124

## SERVICES FINANCIERS

!! Abaissez/Paiements! Consolidation de dettes. Un paiement par mois pour balancer votre budget. Carte de crédit, Hydro, impôt, TPS/TVQ, saisie, téléphone, câble, hypothèque, etc. Consultation sans frais et sans obligation. 7j/7 de 8h à 20h. (20/05) ----- 1 888 371-0661

## DIVERS À VENDRE

Vélo en carbone, kayak, table pour pose de gypse. (03/06) ----- 418 259-7984

Garage en toile, brun, rond, neuf, jamais installé, 12' x 20' x 8', à Saint-Denis, prix négociable. (03/06) ----- 418 300-0547

Tables de pique-nique, balançoires, chaises Adirondack, ensembles de patio, le tout fabriqué en cèdre. (27/05) ----- 418 492-6778

Lot de pneus et roues usagés, 13-14-15-16 et 17 pouces, aussi pneus LT 225-235 et 245-16 pour Pick up. Beaux pneus, bas prix. (27/05) ----- 418 856-2064 ----- 418 863-2407

Deux ensembles de golf, bâtons et souliers, femme, homme, tiges en carbone, pour droitiers, sacs, accessoires, balles, propres, prix à discuter. (20/05) ----- 418 856-2398

Lot d'aspirateurs centraux usagers (reconditionnés). Plusieurs modèles disponibles: Beam, Duovac, Electrolux, Eureka, Aspiratex. Idéal pour chalet, garage, atelier. (inf) ----- 418 856-3712

Scieries mobiles à partir de 4 397\$. Coupez bois de toutes dimensions avec votre propre scierie à ruban portative. Info & DVD gratuits, www.ScieriesNorwood.ca/400QN. 1 800 408-9995, poste: 400QN. (27/05)

Chauffe-piscine au bois sans fumée L.S. Bilodeau; augmente la température de 10 à 15 degrés/jour; pour villes/villages. Équipements d'érablières, chaudières et fournaies. LS Bilodeau division QC, à Neuville en août. lsbilodeau.com. (20/05) ----- 1 888 557-4767

Adam et Eve. Nudisme, gens libérés, chalets à louer, VR bienvenus. Brochure. 819 336-4320. Festival Country Sexy 18 -24 juin. Fantôme 16-21 juillet. Carnaval de

Rio 23-28 juillet. Festival Érotique 30 juillet-4 août. Échangiste 6-11 août. www.camping-adam-et-eve.com. (20/05)

**À LOUER**  
4 1/2 et 5 1/2 non chauffés, non éclairés, endroit tranquille, près de tous les services.  
**418 856-5232** 615BP-16-15

**Jeanyvesdionne.com**  
418-868-9454

**VENTE**  
Portes de garage  
Kit de garage complet  
Murs et chevrons

**Service «Clef en main»**  
Du bétonnage à la finition  
Bâtiment résidentiel et agricole

**LAFORGE**  
Distributeur autorisé

**GAREX**  
Très grand inventaire de portes de garage avec TRES légère imperfection (couleurs variées)

**Demandez une soumission en ligne**  
355, rue Saint-Elzéar, Saint-Pascal  
constructiondionne@hotmail.com

**STIHL**  
**LA FIÈVRE SAISONNIÈRE**  
EST EN COURS!

**Scie à chaîne à essence MS 170**

Cylindrée	30,1 cm <sup>3</sup>
Puissance	1,3 kW
Poids	3,9 kg (8,6 lb)*

Pour un temps limité  
**19995 \$\*\***  
Prix de détail suggéré 279,95 \$

**MS 250**  
45,4 cm<sup>3</sup>/2,3 kW/4,6 kg (10,1 lb)\*  
**39995 \$\*\***  
Prix de détail suggéré 449,95 \$

**MS 271**  
50,2 cm<sup>3</sup>/2,6 kW/5,6 kg (12,3 lb)\*  
**47995 \$\*\***  
Prix de détail suggéré 539,95 \$

**MS 291**  
55,5 cm<sup>3</sup>/2,8 kW/5,6 kg (12,3 lb)\*  
**52995 \$\*\***  
Prix de détail suggéré 589,95 \$

\*Moteur seulement.  
\*\*Avec guide-chaîne de 18 po.

**STIHL MotoMix<sup>MD</sup>**  
L'ultime carburant prémélangé!  
Disponible exclusivement chez votre détaillant STIHL.

Les prix annoncés sont en vigueur jusqu'au 30 juin 2015 chez les détaillants STIHL participants.

**JEAN MORNEAU INC.**  
735, rue Taché  
Saint-Pascal  
418 492-3632

**LOCATION J.-C. HUDON INC.**  
86, rue de la Gare  
La Pocatière  
418 856-2427

**ÉQUIPEMENT V. OUELLET ET FILS INC.**  
592, Route 289  
Saint-Alexandre  
418 495-2119

STIHL  
www.stihl.ca

**DÉMÉNAGEMENT** courte et longue distance  
**Transports spéciaux Canada/U.S.A.**  
**ENTREPOSAGE DOMESTIQUE ET COMMERCIAL**  
Plusieurs grandeurs disponibles  
Pour information : Gilles  
Messagerie ALF  
1465, route 230 Est, Sainte-Anne-de-la-Pocatière  
**418 894-3406**

**LOGEMENTS À LOUER**  
Vérifiez nos disponibilités :  
2 1/2, 3 1/2, 4 1/2 et 5 1/2 pièces, chauffés, éclairés  
Situés du 901 au 911, 12e Avenue, La Pocatière

**LES LOGEMENTS CÔTE-SUD INC.**  
Marco Gingras, concierge : 418 856-6715  
Réal Delagrave, Montmagny : 418 248-7141  
Sans frais : 1 877 248-7141

**Gicleurs**  
PIERRE PLOURDE INC

SPÉCIALITÉS : GICLEURS ET PLOMBERIE  
260-B, rue Varin, Saint-Pascal (Québec) G0L 3Y0  
gicleurspierreplourde@videotron.ca

Tél. : 418 492-9889 • Téléc. : 418 492-9031 • Cell. : 418 894-2358

**CMMTQ**  
Corporation des maîtres mécaniciens en tuyauterie du Québec • R.B.Q. : 5594-7923-01

**Bellema S.E.C.**  
Vous cherchez un logement ou un local commercial?  
Très beaux logements situés au centre-ville de La Pocatière ou sur la rue du Verger  
Logements chauffés, éclairés et meublés selon vos besoins.

**DISPONIBILITÉS :**  
Libres immédiatement : 3 1/2 et 4 1/2  
Libres 1<sup>er</sup> juillet : 1 1/2, 3 1/2, 4 1/2 et 5 1/2  
Local commercial sur la 4<sup>e</sup> Avenue

**VOUS CHERCHEZ UN TERRAIN?**  
Terrains à vendre au centre-ville de La Pocatière, avec services, situés au sud de la rivière St-Jean, secteur rue du Chemin et de la Vigie

**Bellema sec.**  
418 856-2566 (jour)  
418 498-4250 (soir) Jean-Guy Desjardins  
418 598-7765 (soir) Mario Deguire  
708, 4<sup>e</sup> Avenue, bur. 202, La Pocatière

**RÉPARATION ÉLECTRIQUE MONTMAGNY INC.**  
170, 4e Rue, Montmagny (Qc) G5V 3L5  
**418-248-2072**  
www.rem-montmagny.com

**REEM**

VENTE ET RÉPARATION DE MOTEURS ÉLECTRIQUES - POMPES À EAU - BALANCEMENT DYNAMIQUE - VASTE INVENTAIRE DE PRODUITS PNEUMATIQUES, MÉCANIQUES ET ÉLECTRIQUES **SERVICE 24 HEURES / 7 JOURS, URGENCE : 418 248-7509**

**PRODUITS DISPONIBLES**

ABRASIF	BUSHING	DÉMARREUR	LUBRIFIANT	PIÈCES MOTEUR	PLOMBERIE (STAINLESS)	POULIE RÉDUCTEUR	SEAL SPROCKET STARTER	PIÈCES STARTER
ACCOUPLLEMENT	CHAÎNE	MOTEUR 0-400HP	OUTILS	PIÈCES OUTILS	POMPE INSTALLATION	ROUES	STARTER	BALANCEMENT DYNAMIQUE
BEARING	COURROIE	VENTILATEUR	OUTILLAGE	PIÈCES POMPES				PRODUITS CHIMIQUES

