

Tondeuse frontale Husqvarna

Modèle R 120 S
2999\$

Financement à **0%** sur 36 mois

*La photo est à titre indicatif seulement.

418.882.2222
Tech Mini-Mécanique
Paul Lévesque, prop.

VENTE ET SERVICE

196, chemin Haut de la Rivière
Saint-Pacôme • 418 852-2922

www.techminimecanique.com

VOLUME 38, ÉDITION 23
40 PAGES

LE MERCREDI 10 JUIN 2015

le pl@cotoux

Journal coopératif

L'hebdomadaire de la Côte-du-Sud ÉDITION KAMOURASKA-L'ISLET

Grand Défi Pierre Lavoie, p. 15

MEMBRE hebdo QUÉBEC JOURNAL INDÉPENDANT

VÉRIFIEZ CES PRIX

2010 FORD F-150 XLT
NOUVEL ARRIVAGE
V8, automatique, 6 vitesses, équipé. 70 561 km #15244B
24 887\$

2011 FORD RANGER SPORT
NOUVEL ARRIVAGE
4.0 L, automatique, équipé. 51 836 km #15299A
14 877\$

2011 HONDA CR-V LX
6 EN INVENTAIRE
2.4 L, automatique, bien équipé. 38 127 km #15244A
19 477\$

2013 HYUNDAI ELANTRA GL
1.8 L, manuelle, 6 vitesses, équipé. 35 690 km #15120B
13 977\$

2009 MAZDA 6 GT 2009
ÉTAT NEUF!!!
V6, 3.7 L, auto., équipé. 85 676 km #13297B
14 277\$
RABAIS 2 000\$
12 277\$

FRANCO PELLETIER
Directeur des ventes

Véhicules d'occasion

Centre Honda DEGIRO
SORTIE 378 AUTOROUTE 20
MONTMAGNY
418 248-2133
1 800 598-5644
www.degiro.com



Le nom d'Alexandre immortalisé à Saint-Philippe P. 3

Un Relais exceptionnel P. 7



Du nouveau à Sainte-Hélène P. 4



LE PLUS OUVERT :
Service : du lundi au vendredi, de 8 h à minuit
Ventes : du lundi au vendredi, de 8 h à 21 h

Vous êtes important pour nous!

KAMOURASKA CHRYSLER
L'INCONTOURNABLE!

255, av. Patry, Saint-Pascal (autoroute 20, sortie 465)
418 492-3432 • 1 800 363-3432

www.kamouraskachrysler.com

UNIPRIX

CARREFOUR LA POCATIÈRE
Tél. : 418 856-3094

OUVERT 7 JOURS

Lundi au vendredi	9 h à 21 h
Samedi	9 h à 17 h
Dimanche	10 h à 17 h

RONA
Vous voulez. Vous pouvez.

DECO SURFACES

MAINTENANT OUVERT LE DIMANCHE DE 11 h À 16 h

CENTRE DE RÉNOVATION

CAMILLE DUMAIS!
1005, rue Lévesque, SAINT-PASCAL
Tél.: 418 492-2347 - Téléc.: 418 492-9603
www.camilledumais.com

LE FESTIVAL DU BBQ

Suivez la **NOUVELLE TENDANCE** « cuisson au **charbon de bois** »



L'expérience culinaire ultime™

L'appareil de cuisson le plus polyvalent. Est-ce un grill, un four ou un fumoir? Oui.

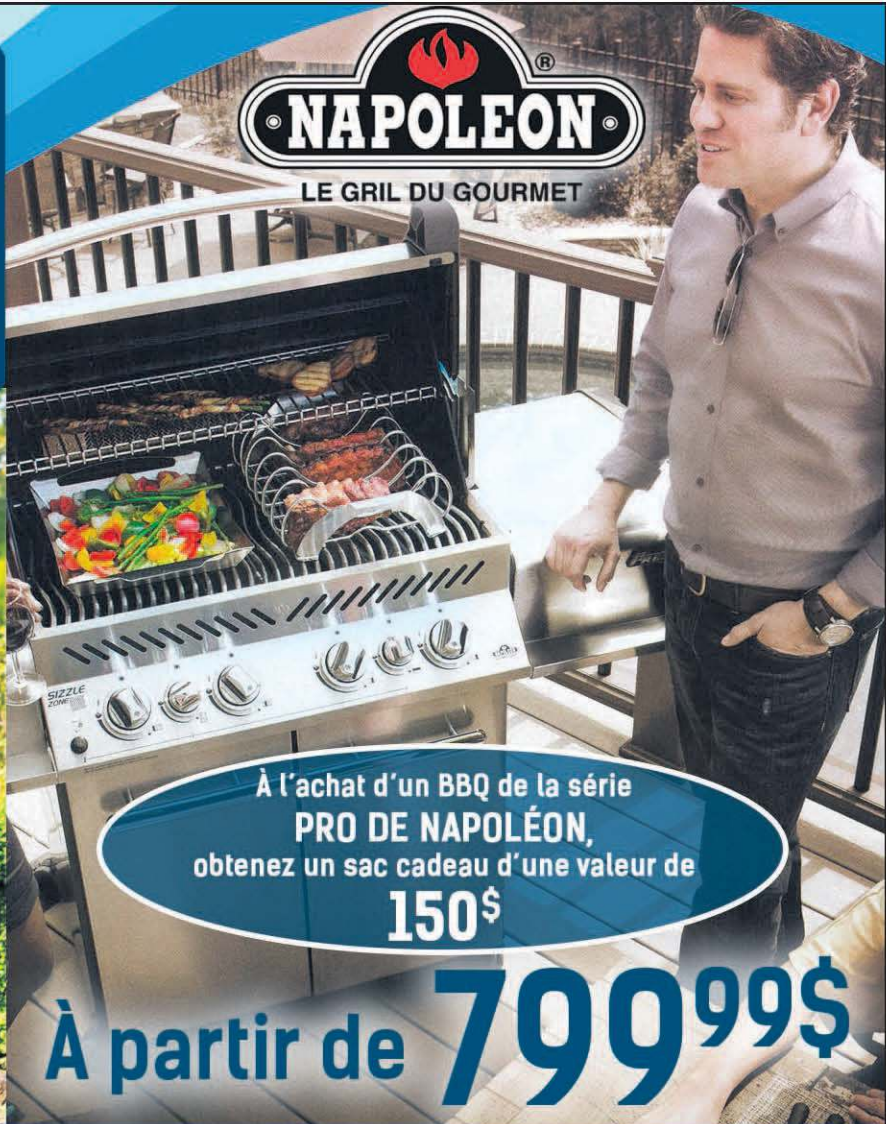

À l'achat d'un BBQ de la série **PRO DE NAPOLÉON**, obtenez un sac cadeau d'une valeur de **150\$**

À partir de **799⁹⁹\$**

D'ici dimanche 21 juin TOUS NOS GRILLS sont en SPÉCIAL pour la Fête des pères!

BALANÇOIRE SUR ROUES
À partir de **649⁹⁹\$**



l'été commence ici!

OBTENEZ UNE
carte cadeau
300\$
à l'achat du spa ou d'une piscine

À partir de
5999\$

OUVERT LE DIMANCHE - CONSULTEZ NOTRE CIRCULAIRE - CLUBPISCINE.CA

CLUB PISCINE **SUPER Fitness**
SPAS • MEUBLES DE JARDIN • GAZEBOS

70, RUE FRASER, RIVIÈRE-DU-LOUP

418.867.3283 Anciennement Piscines Loudo clubpiscine.ca

Le nom d'Alexandre St-Onge immortalisé à Saint-Philippe

SAINT-PHILIPPE-DE-NÉRI - Lors d'une cérémonie émouvante tenue vendredi après-midi à l'école primaire de Saint-Philippe-de-Néri, le parc-école de la petite municipalité tissée serrée a été inauguré. Il portera le nom d'Alexandre St-Onge.

STÉPHANIE GENDRON



Tout le comité qui a travaillé sur le dossier. Absente sur la photo, Julie Lavoie enseignante.

La famille St-Onge-Plourde a eu la douleur en 2012 de perdre leur enfant, Alexandre, 11 ans, des suites d'une intervention chirurgicale. « Ce n'est pas avec le cœur léger que nous sommes ici, mais la proposition faite par la comité est tout un honneur. Cela assure qu'Alexandre demeure bien présent dans le cœur de tous », a commenté Manon Plourde,

maman d'Alexandre. La cérémonie avait été préparée par la sœur du garçon, Laurie, et sa cousine, Emy, dans le cadre de leur parcours scolaire à l'École secondaire de Saint-Pascal. De leur côté, les jeunes élèves de l'école primaire ont chanté quelques chansons pour l'occasion, provoquant bien des larmes avec la pièce Rêve de Ti-Cul, d'Alexandre Poulin,



Des élèves émus lors de la cérémonie.

en l'honneur du jeune garçon et passionné de hockey, décédé beaucoup trop tôt.

La communauté bien présente

L'aboutissement du projet de parc-école représente 2 ans et demi de travail pour les parents, le personnel et les responsa-

bles des ressources matérielles. Plusieurs partenaires sont impliqués dans la MRC de Kamouraska, la municipalité, la Caisse populaire, la Commission scolaire et de nombreux commanditaires. 60 000 \$ ont été investis pour aménager le grand espace de modules de jeux, qui favorisent les saines habitudes de vie.

Double record pour le Mini-tour IGA Charles-Bruneau

SAINT-PASCAL - Lors de la 6^e édition des Mini-Tours IGA Charles-Bruneau organisée par le Club Optimiste et le magasin IGA de Saint-Pascal le 7 juin dernier, 1300 \$ ont été amassés. Sous la présidence d'honneur de Mme Manon Tanguay, plus de 200 cyclistes ont participé à l'évènement. Un record sur les deux aspects.

FLORENCE LÉVESQUE



M. André Tanguay, gérant du IGA, Mme Joanne Antil, vice-présidente Club Optimiste Saint-Pascal, Mme Manon Tanguay, Mme Marjolaine Émond, Aurélie Chénard et Jhon Eduard Pelletier-Samson.

C'est sous le soleil que le départ a été donné à 9 h 30 pour les différents pelotons qui ont emprunté l'un des trois trajets de 12, 25 et 55 km. Des membres du Défi Vélo André-Côté se sont joints aux cyclistes pour le long parcours, en prévision de ce second évènement qui a lieu à la fin du mois.

Les petits et leurs parents ont pris part au Rallye Sécurité de 1,5 km. Ils ont eu droit à une formation sur la sécurité routière

offerte par les agents Alain Morin, Mélanie Dumont et le lieutenant Carl Pelletier de la Sûreté du Québec.

Prix de participations

Les participants se sont restaurés grâce au repas servi par les organisateurs à leur retour. Une trentaine de prix offerts par les divers commanditaires ont été remis, en plus des deux vélos remportés par Jhon Eduard



M. Alain Morin, Mme Mélanie Dumont et le lieutenant Carl Pelletier et des participants au rallye sécurité.

Pelletier-Samson et Aurélie Chénard.

Cinq des six présidents d'honneur des éditions précédentes étaient présents et se

sont vus remettre des cadeaux pour souligner l'occasion. Plus de vingt-cinq bénévoles ont pris part à l'activité.

Ouverture de la nouvelle Galerie-Boutique Soleil du Jour

KAMOURASKA - La Galerie-Boutique Soleil du Jour ouvrira ses portes le 20 juin au 135 avenue Morel à Kamouraska. Spécialisée en photographie de couchers de soleil, l'entreprise a développé pour la prochaine saison touristique de nouveaux produits présentés dans sa Galerie-Boutique. Conçus

par Luce Lévesque, des nouveaux arrangements de photographies, montés sur métal, sur pierre et sur bois de grange sont le fruit d'un travail de collaboration avec des gens d'ici, dont Christian Thériault (Encadrement Christian), Sébastien Beaulieu (Ferrerrie d'Art) et Suzanne Raymond.

L'HEBDOMADAIRE DE LA CÔTE SUD
le placoteux
Journal coopératif

Les fêtes Nationales

Veillez noter que les heures de tombées seront devancées en raison des fêtes Nationales

TOMBÉE DU JOURNAL DU 24 JUIN :

Journal : Vendredi 19 juin à 11h
Annonces classées, nécrologie, bloc-notes : Jeudi 18 juin à 17h

JOURNAL DU 1^{ER} JUILLET :

Pas de changement dans les heures de tombées (heures habituelles)

Nos bureaux seront fermés les mercredi 24 juin et 1^{er} juillet 2015
Merci de votre collaboration!

9599R-23-15

placoteux KAMOURASKA-L'ISLET - Édition n° 23 • 10 juin 2015



Hébergement • Repas • Soins
(Choix de chambre, appartement ou studio)

*Les résidences Labrie,
un milieu de vie
adapté à vos besoins*

465, Chapleau, Saint-Pascal
418 714-5899
Information ou visite

www.lesresidenceslabrie.com

Sainte-Hélène aura son nouveau centre communautaire



Mme Louise Hémond, mairesse, M. Norbert Morin, député de Côte-du-Sud.

SAINTE-HÉLÈNE- Une aide financière de 100 000 \$ est accordée à la Municipalité de Sainte-Hélène-de-Kamouraska, dans le cadre du PIQM-MADA. Le financement accordé, pour un projet total de 345 000 \$, permettra la construction d'un nouveau centre communautaire multigénérationnel. La municipalité et ses partenaires complètent cet investissement avec une somme de 245 000 \$.

« Je salue le travail de la municipalité dans ce dossier. Je remercie aussi mes collègues ministres qui ont appuyé ce projet. Bientôt les familles et les aînés de Sainte-Hélène-de-Kamouraska auront accès à une infrastructure qui répond à leurs besoins », a souligné le député Norbert Morin.

« Nous avons en tête de créer un lieu de rencontres et d'activités pour tous les groupes d'âge, ainsi l'arrivée de cette nouvelle construction sera certainement un grand pas dans cette direction », a ajouté la mairesse de Sainte-Hélène-de-Kamouraska, Louise Hémond.

Plus spécifiquement, le nouveau centre communautaire remplacera l'ancien centre jugé désuet à plusieurs niveaux. Il deviendra un point de rassemblement pour les aînés ainsi que pour les plus jeunes. La réalisation de ce projet permettra également aux personnes à mobilité réduite de profiter des activités offertes dans un lieu adapté à leur condition.

FAITES VITE!
SE TERMINE
LE 30 JUIN

LOGIRÉNOV

JUSQU'À
2 500\$
EN CRÉDIT D'IMPÔT SUR
RÉNOVATION RÉSIDENIELLE

**COMMANDEZ
MAINTENANT**
pour livraison aux
vacances en juillet

**ON PAYE LES
2 TAXES**

sur produits Laflamme

- Fenêtres en PVC
- Fenêtres en BOIS
- Fenêtres HYBRIDES
- Portes en ACIER

Jusqu'au 13 juin 2015

OUVERT LE DIMANCHE

RONA DECO SURFACES

CENTRE DE RÉNOVATION
CAMILLE DUMAIS!

Licence RBO : #1185-5277-70

1005, rue Lévesque, Saint-Pascal (Québec) G0L 3Y0 Tél. : 418 492-2347
www.camilledumais.com LIVRAISON PARTOUT AU QUÉBEC

Gaston St-Pierre obtient gain de cause contre le ministère de la Faune

SAINT-PASCAL - Gaston St-Pierre de Saint-Pascal, qui livrait une bataille juridique contre le ministère de la Faune, a obtenu gain de cause en Cour d'appel le 30 avril dernier. L'homme était accusé d'avoir détruit l'habitat des poissons dans le ruisseau sur une

terre où il effectue des activités maraichères. Ce dernier s'est défendu seul et a finalement obtenu gain de cause après près de sept années de procédure. On lui reprochait d'avoir effectué des travaux dans le ruisseau, nuisant à l'habitat du poisson. (S.G)



Ma vie.
Mon décor.

DECO SURFACES
www.decosurfaces.com

Maintenant
OUVERT LE DIMANCHE
de 11 h à 16 h

Coloristes et designers pour des conseils judicieux dans le choix de votre peinture!
SICO

Caroline

RONA DECO SURFACES
CENTRE DE RENOVATION
CAMILLE DUMAIS!
1005, rue Lévesque, Saint-Pascal (Québec) G0L 3Y0 Tél. (418) 492-2347
www.camilledumais.com LIVRAISON PARTOUT AU QUÉBEC

À sa douce mémoire, la famille de
Pierre Fournier



aimerait remercier



pour leur grande générosité et compassion envers eux.



LA ROULOTTE **STIHL**

Événement spécial
à ne pas manquer chez



le mercredi 10 juin
à Rivière-du-Loup
le jeudi 11 juin
à Saint-Pascal
À GAGNER:
un coupe-herbe
à essence FS 38



15%
de rabais sur
les chaînes



Coupe-herbe à essence FS 38

Puissant et durable; idéal pour la taille des bordures.

Cylindrée..... 27,2 cm³
Puissance..... 0,65 kW
Poids..... 4,1 kg (9,0 lb)*

* Sans carburant, ni outil de coupe, ni déflecteur.



Pour un temps limité

13995 \$
Prix de détail suggéré 179,95 \$

Souffleur à main à essence EG 55



Cylindrée..... 27,2 cm³
Puissance..... 0,7 kW
Poids**..... 4,1 kg (9,0 lb)

17995 \$
Prix de détail suggéré 219,95 \$

Scie à chaîne à essence MS 170



Cylindrée..... 30,1 cm³
Puissance..... 1,3 kW
Poids!..... 3,9 kg (8,6 lb)

19995 \$
Prix de détail suggéré 279,95 \$
Avec guide-chaîne de 16 po
*Moteur seulement.

NE MANQUEZ PAS CETTE OCCASION DE FAIRE L'ESSAI DES PRODUITS STIHL!

www.stihl.ca

Venez discuter avec les experts **STIHL**



735, Taché
Saint-Pascal
418-492-3632
1-888-297-3632

91, boul. Cartier
Rivière-du-Loup
418-860-3632
1-877-860-3632

Mgr Moreau accueille les médias

LA POCATIÈRE — Le mardi 2 juin dernier, Mgr Yvon Joseph Moreau, évêque du diocèse de Sainte-Anne, conviait les représentants des médias de la Côte-du-Sud à leur rencontre annuelle. D'abord un moment d'échange et de reconnaissance, elle a aussi

permis d'aborder des sujets en lien avec le diocèse de Sainte-Anne.

De 9 à 3 unités

La situation de l'Église diocésaine fait en sorte que les neuf unités pastorales pourraient être amenées à trois d'ici quelques mois couvrant l'ouest, le centre et l'est. « On s'achemine vers ça », a déclaré Mgr Moreau. Les réflexions menées au sein des communautés sur l'avenir des églises et presbytères ont fait l'objet de discussions au cours de la rencontre. L'évêque se dit content de voir comment ça bouge et souhaite que les décisions émanent des communautés. Quand vient le temps de donner une nouvelle vocation aux bâtiments, il faut avoir une pensée régionale pour éviter que tout le monde fasse la même chose, croit-il.

Plan spirituel

Sur un plan plus spirituel, Mgr Moreau voit

la famille comme le principal lieu de transmission de la foi. « Il faut revenir au noyau famille et s'adresser davantage aux adultes », a mentionné l'évêque diocésain. Mgr Yvon Joseph Moreau met beaucoup d'espoir

dans le pape actuel. Il souhaite que François « demeure en poste assez longtemps pour imprimer un tournant dans l'Église que ne pourra renverser son successeur. » (M.G.)

La population du diocèse diminue

Moins de baptêmes

LA POCATIÈRE — La population du diocèse de Sainte-Anne-de-la-Pocatière a diminué de 0,3 % au cours de l'année 2014. Elle est passée de 92 807 personnes en 2013 à 92 519 l'an dernier. L'agglomération de Rivière-du-Loup est la plus peuplée avec 19 974 personnes. La ville de Montmagny est 2e avec 11 503 personnes. On retrouve au 3e rang la paroisse de Sainte-Anne-de-la-Pocatière avec 5 982 personnes. Sur les 55 paroisses du diocèse, 33 ont une population inférieure à 1 000 personnes. La plus petite est celle de L'Isle-aux-Grues avec 146 personnes.

Selon les statistiques fournies par le diocèse de Sainte-Anne, le nombre de baptêmes a lui aussi diminué durant la même période, passant de 733 à 672. On comptait 402 confirmations en 2013 pour 279 l'année suivante. En 2013, 76 mariages ont été célébrés comparativement à 55 en 2014. Le nombre de funérailles est passé de 753 à 726. Par contre, le nombre de sépultures a augmenté, passant de 754 à 886. Dans le diocèse de Sainte-Anne, 95,3 % de la population se dit catholique.



Grande vente de garage à St-Joseph-de-Kamouraska

Le samedi 13 juin à partir de 9 h la Fabrique de Saint-Joseph vous invite à sa collecte de fonds annuelle. Au programme : vente sur table, course de canots miniatures, théâtre de marionnettes pour enfants, cancan et

musique en soirée. Vous pouvez réserver une table au prix de 15 \$ ou vous procurer un bateau miniature pour 20 \$ pour participer à la course de canots. Information Catherine Gagnon au 418 493-2074.

L'Oie Blanche et Le Placoteux s'entendent

Les présidents des journaux coopératifs L'Oie Blanche et Le Placoteux, MM. Francis Fréchette et Claude Gagnon se sont entendus sur les termes d'une entente voulant que les deux médias d'information écrits de la Côte-du-Sud reviennent sur leur territoire de distribution d'origine, soit ceux d'avant mars 2013 : Montmagny-L'Islet pour L'Oie Blanche et Kamouraska-L'Islet pour Le Placoteux.

Kamouraska pour lequel il distribue ses journaux à La Pocatière, Sainte-Anne-de-la-Pocatière et Saint-Onésime, alors que Le Placoteux quittera le territoire de la MRC de Montmagny.

Ainsi, dès le mercredi 10 juin, le journal L'Oie Blanche quittera le territoire du

Par ces actions, les deux journaux désirent protéger leur force dans leur marché respectif. À savoir si les deux journaux pourraient faire force communes dans de futurs dossiers, les présidents n'en sont pas encore là, mais disent-ils, « nous venons de franchir un premier pas ».

Clinique de physiothérapie de La Pocatière



Confiez vos maux à votre physio!

Pour vos problèmes de :

- Dos ou de cou
- Nerf sciatique
- Tendinite, bursite, capsulite, arthrose
- Maux de tête
- Blessures sportives
- Vertiges positionnels

Paule Bélanger
Jacinthe Chiasson

Physiothérapeutes

Accréditée par la CSST,
la SAAQ et les assurances privées

401, rue de l'Hôpital, La Pocatière
Tél.: 856-2122

3709P-03-13

Devenez bénévole

Mettez en valeur vos talents en :

- collecte de fonds
- soutien
- prévention

418 683-8666
cancer.ca



Placotades

La Bouffée d'air

La Bouffée d'air du KRTB, maison d'hébergement en santé mentale et centre de crise, invite la population à son assemblée générale annuelle le jeudi 18 juin, 16 h 30, dans ses bureaux du 9, rue du Domaine à Rivière-du-Loup. Information : 418 867-8580.

AGA Centre d'action bénévole

Le Centre d'action bénévole des Seigneureries désire aviser les membres de la corporation que l'assemblée générale annuelle aura lieu le 18 juin 2015 à 15 h, à la place Gérard-Simon, au 9, rue Lafontaine à Rivière-du-Loup. La population est également invitée à venir découvrir l'organisme et ses réalisations.

Familles Thiboutot-Boutot

L'Association des Familles Thiboutot/Boutot tiendra sa sixième Assemblée générale à Montmagny le samedi 20 juin 2015 au Bistro-Lafontaine 3 boulevard Taché est (Route 132) à compter de 9 h.

Maison de secours

La Maison de Secours La Frontière tient son AGA le samedi 20 juin à 11 h, au restaurant à La Rive de Montmagny.

Pique-nique

Un pique-nique aux hot dogs est organisé par le Centre-Femmes La Passerelle, le jeudi 18 juin dès 11 h 30, au parc Ernest-Ouellet, rue Martin à St-Pascal. L'activité est gratuite, inscrivez-vous au 418 492-1449.

Jardilec

À Saint-Jean-Port-Joli, activités de Jardilec : vendredi 12 juin, 10 h Groupe d'équithérapie, lundi 15 juin, 10 h, Respiration et relaxation par le yoga. Mardi 16 juin, 13 h 30, rencontre du groupe d'entraide et de soutien au bien-être Les Dames de cœur.

Grands Amis du KRTB

Les Grands Amis du KRTB vous invitent à la prochaine assemblée générale annuelle de l'organisme qui se tiendra le 17 juin 2015 à compter de 19 h à la salle la Parenthèse du Vieux Manège, situé au 26, rue Joly à Rivière-du-Loup. Centre-Femmes La Passerelle

L'HEBDOMADAIRE DE LA CÔTE SUD
le placoteux
Journal coopératif

491, avenue D'Anjou
Saint-Pascal (Québec) G0L 3Y0
418 492-2706 • Téléc. : 418 492-9706

901C, 4^e Avenue
La Pocatière (Québec) G0R 1Z0
418 856-5172 • Téléc. : 418 856-5734

www.leplacoteux.com

DIRECTEUR GÉNÉRAL

Raymond Frère

RÉDACTEUR EN CHEF

Maurice Gagnon (poste 104)

JOURNALISTES PIGISTES

Éliane Vincent

Stéphanie Gendron

VENTES

Pierre Dumais (poste 122)

Édith Lévesque (poste 108)

Brigitte Boulet

ADMINISTRATION

Roselyne Laplante (poste 102)

PRODUCTION

Marjorie Ouellet,

coordonnatrice (poste 111)

Manon Brousseau (poste 106)

Ginette Lavoie

RÉCEPTION - PETITES ANNONCES

Huguette Bossé (poste 101)

Impression **tc** • Distribution **psb**

IMPRIMERIES
TRANSCONTINENTAL

CONSEIL D'ADMINISTRATION

Claude Gagnon, président

Rémi Pelletier, vice-président

Gilles Guilbert, secrétaire

Luc Morneau, directeur

Raymond Frère, directeur



Fait de plus de 50%
de papier recyclé.
Merci de recycler ce journal.

Édition Kamouraska-L'Islet 18 325 copies

Notre responsabilité pour une erreur ou omission ne peut excéder le montant déboursé par l'annonce. Nous ne pouvons garantir l'exactitude des couleurs imprimées. Toute reproduction intégrale ou partielle du contenu de ce journal est interdite sans l'autorisation de l'éditeur. ISSN 0908-207X. Dépôt légal : 1 trimestre 1979.

Société canadienne des postes envoie de publications canadiennes, contrat de vente #0187755.

ABONNEMENT : Pour l'extérieur : 75\$/année.
TPS et TVQ incluses



Un Relais exceptionnel

LA POCATIÈRE – Le 5e Relais pour la vie tenu dans la nuit du 6 au 7 juin à La Pocatière a été une réussite sur toute la ligne. L'ambiance était excellente et l'organisation impeccable, selon Michèle Martin, agente de développement de la Société canadienne du cancer (SCC).

MAURICE GAGNON

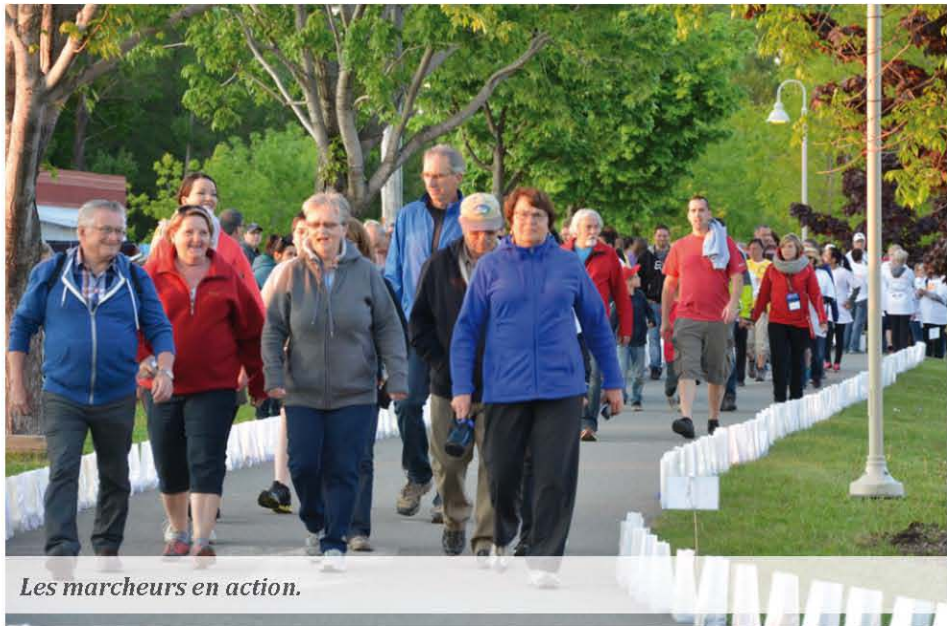

Les marcheurs en action.

L'objectif de réunir 50 équipes et d'amasser 120 000 \$ a été dépassé. On comptait 550 participants réunis en 52 équipes, 81 porteurs d'espoir et 1 700 luminaires. L'événement a permis d'amasser plus de 140 600 \$. Depuis cinq ans, le Relais de La Pocatière a remis 500 000 \$ servant essentiellement à soutenir la recherche contre le cancer.

L'activité prend de l'ampleur chaque année, comme le mentionnait Mme Sylvie Dionne, coordonnatrice, en avril dernier, à l'annonce du Relais 2015. Lors de la 1re édition en 2011, 20 équipes avaient permis de recueillir 55 000 \$ à La Pocatière. Parmi les marcheurs, on comptait alors 51 porteurs d'espoir. L'an dernier, 42 équipes ont permis d'amasser 117 000 \$, avec 75 porteurs d'espoir.

Victoire et hommage

L'événement se veut une façon de célébrer la victoire des survivants, de rendre hommage à ceux qui sont touchés par le cancer et de lutter contre la maladie.

Pour cette 5e édition, les partenaires majeurs étaient Groupe coopératif Dynaco et la Caisse populaire Desjardins de l'Anse de La Pocatière, dont le directeur général, M. Sylvain Gaudreau, agissait comme président d'honneur.

Plage
Recouvrement
Service d'installation
Moules de tôle

FERBLANTERIE DE L'EST INC. Tôles à toitures à l'ancienne

las
Bardeaux
REVÊTEMENT

Tél. : 418 492-1384
Télec. : 418 492-6432
Cell. : 418 860-6432

260, RUE VARIN
SAINT-PASCAL

Gaétan Ouellet, prop.

0021R-23-15

HORAIRE D'ÉTÉ

À LA CAISSE DU CENTRE DE KAMOURASKA

SERVICE CONSEIL

En vigueur du 15 juin
au 15 septembre 2015

Service conseil

Lundi : 8 h 30 à 16 h
Mardi : 8 h 30 à 16 h
Mercredi : 8 h 30 à 17 h
Jeudi : 9 h à 20 h
Vendredi : 8 h 30 à 15 h

Sur demande, d'autres disponibilités peuvent vous être offertes.

* Veuillez noter que l'horaire du service comptoir demeure inchangé.

Desjardins
Caisse du Centre de Kamouraska

Mieux se connaître,
pour mieux avancer.



Coiffure
Expression
1992 ENY.
Service et beauté
Ginette Landry, prop.

273, Principale E, Sainte-Hélène
418 492-9236

01219R-03-13

Fondation de l'Hôpital de Notre-Dame de Fatima Inc.

L'ASSEMBLÉE GÉNÉRALE ANNUELLE de la Fondation de l'Hôpital de Notre-Dame de Fatima aura lieu le mardi 16 juin 2015, à 19 h à la Salle de conférence Auberge Cap-Martin 93, route 132, La Pocatière

0510E-23-15

TORO

TIMECUTTER
TRACTEURS À RAYON DE BRAQUAGE NUL
SÉRIE SW

À partir de **3499\$**

VOLANT INTUITIF
Grâce à la colonne de direction réglable, ces tracteurs à rayon de braquage nul sont un excellent choix et faciles d'accès, pour y monter comme pour en descendre.

MOTEURS TORO PREMIUM EXCLUSIFS
Chaque moteur Toro est conçu et réglé spécifiquement pour la machine sur laquelle il est monté, afin d'en optimiser les performances.

SYSTÈME DE FREINAGE SMART PARK™
Exclusivité Toro, ce système de freinage arrête automatiquement le tablier de coupe et enclenche le frein de stationnement lorsque vous devez descendre de la tondeuse tout en laissant le moteur tourner, pour plus de commodité et une plus grande facilité d'utilisation.

POLYVALENCE
Chaque TimeCutter est dotée de série d'un attelage permettant de remorquer divers outils Brinly.

*Voir détails chez
Financement 0 %, 18 mois - Garantie limitée : 3 ans

VENTE ET SERVICE

Tech Mini-Mécanique
418.852.2922

196, chemin Haut de la Rivière Saint-Pacôme **418 852-2922**

www.techminimecanique.com

0021R-23-15

« Ma Vie c'est ICI! » loue les charmes pocatois

LA POCATIÈRE – Lors d'un 4 à 6 tenu le 4 juin dernier à la salle du conseil municipal, la ville de La Pocatière et Développement économique La Pocatière, ont dévoilé la nouvelle brochure corporative « Ma Vie c'est ICI! » promouvant ses charmes et visant à attirer de futurs résidents et entrepreneurs. Des représentants d'entreprises des secteurs commercial, industriel et du milieu institutionnel, ainsi que des promoteurs immobiliers étaient présents.

FLORENCE LÉVESQUE

Présenté par M. Joël Bourque, directeur général du développement économique, M. Luc Pelletier, agent de développement commercial et touristique et Mme Isabelle Taillefer, chef de division communications et

ressources humaines, cet outil promotionnel s'inspire de la devise de la ville « C'est ICI que ça commence! ».

Cette brochure illustrée et plus aérée que la précédente, se divise en quatre volets et sera mise à la disposition des entreprises, commerces, institutions et organismes. Exposant les divers attraits (tel que la qualité de vie) et services de La Pocatière, elle permettra de faire découvrir ce pôle du Kamouraska à travers le Québec, mais aussi à l'extérieur de la province (auprès de futurs étudiants du Cégep, par exemple). Le tout dans l'optique d'attirer les gens au Kamouraska et en particulier à La Pocatière.

Favoriser le développement résidentiel

Les bonifications du programme d'aide à l'établissement résidentiel ont été augmentées et sont passées à 5000 \$ pour la construction d'une maison et 2000 \$ pour l'achat d'une résidence. La ville collabore avec les promoteurs immobiliers de « Développements Champagne et Diamant » et « Développement

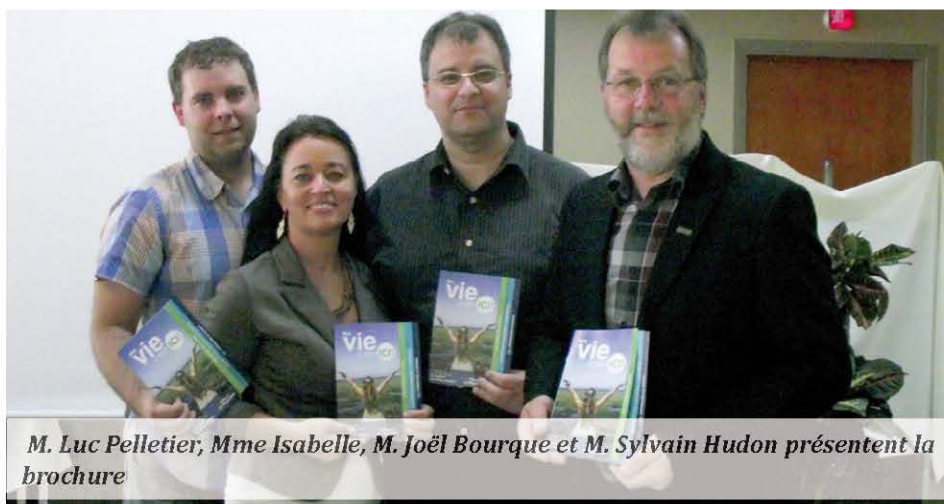

M. Luc Pelletier, Mme Isabelle, M. Joël Bourque et M. Sylvain Hudon présentent la brochure

Carré Bon-Accueil », afin de soutenir les nouveaux développements.

En plus du site internet de La Pocatière, qui aura droit à une mise à jour, d'autres éléments promotionnels, dont entre autres, une vidéo corporative, des capsules radio, une page Facebook et un concours pour les nouveaux résidents verront le jour.

Outre le maire, M. Sylvain Hudon, M. Rosaire Ouellet, maire de Sainte-Anne-de-la-Pocatière, M. Jean Dallaire, représentant de M. Yvon Soucy, préfet de la MRC et Mme Mireille Thibault, représentante de M. Norbert Morin, étaient présents.

Mmes Carole Juneau et Anne Dionne ont conclu en témoignant des raisons qui les ont amenées à s'établir « ICI »!



ASSEMBLÉE GÉNÉRALE ANNUELLE ET SÉANCE PUBLIQUE D'INFORMATION

Vous êtes invités à la séance d'information publique et l'Assemblée Générale Annuelle (30^e AGA) de la Maison des jeunes de Saint-Pascal, qui se tiendra le **lundi 29 juin 2015, à 17 h**, dans nos locaux situés, 580-B rue Côté, pour plus de détails ou d'informations téléphoner au: **418 492-9002**. De plus, si vous désirez renouveler votre carte de membre, elles seront disponibles le soir de l'AGA. Un goûter suivra la rencontre.

SVP, veuillez vous inscrire auprès de Cathy Leclerc **avant le 26 juin 2015**.

1074E-23-15

Journée internationale de sensibilisation

pour contrer les abus envers les aînés

15 JUIN 2015



Domaine du Lotus

Résidences certifiées pour personnes âgées autonomes et semi-autonomes, problèmes cognitifs, surveillance 24 sur 24, cloche d'appel avec tous les services inclus.

Brigitte et Jean Morneau, propriétaires Tél. : 418 241-9309

PAVILLON MORNEAU INC.

44, Saint-Thomas
Montmagny
Tél. : 418 248-5581

PAVILLON LABRIE MORNEAU

155, Place des Meuniers
Montmagny
Tél. : 418 248-8443

Domaine du Lotus 514, Boul. Nilus Leclerc, L'Islet 418 247-3370

7960B-20-15

Sauriez-vous reconnaître la maltraitance?

Forcer un aîné à manger, le frapper, porter atteinte à ses valeurs, lui soutirer de l'argent au moyen d'un chantage émotif ou omettre de lui prodiguer des soins sont autant d'abus qui surviennent chez nous et que l'on ignore trop souvent. Voilà pourquoi en ce 15 juin, Journée internationale de sensibilisation pour contrer les abus envers les aînés, il importe de se renseigner sur la maltraitance afin d'être en mesure de mieux la repérer et d'y mettre fin.

La maltraitance envers les aînés peut prendre différentes formes, de la négligence à la violation des droits de la personne, en passant par la maltraitance physique, psychologique, sexuelle ou matérielle. Ces abus affectent la qualité de vie des aînés et entraînent des conséquences telles qu'une perte de poids, de la peur, un endettement ou des comportements suicidaires.

Les aînés qui subissent la maltraitance sont souvent déchirés entre leurs sentiments pour la personne qui leur inflige de mauvais traitements — la plupart sont

victimes de quelqu'un qu'ils connaissent bien — et leur désir de dénoncer la situation. De plus, ils ne réalisent pas toujours qu'ils sont victimes de maltraitance. Leur entourage doit donc être très vigilant. Certains indices peuvent en effet révéler une situation de maltraitance : bleus, changements de comportement, dépression, problèmes de sommeil, méfiance envers les autres, disparition d'objets de valeur, manque d'hygiène, malnutrition, etc. Si vous avez des soupçons, n'hésitez pas à poser des questions à la personne que vous croyez victime de maltraitance et à rechercher ces indices afin de pouvoir lui venir en aide.

Pour en savoir plus sur la maltraitance envers les aînés, visitez le www.maltraitanceaines.gouv.qc.ca

Le domaine des Oblats

Résidence pour personnes âgées autonomes et semi-autonomes

Nos services :

- Service de 3 repas par jour
- Infirmière auxiliaire sur place 7 jours/7
- Cinéma
- Activités à tous les jours supervisés par un éducateur spécialisé

1416, 4^e Avenue
La Pocatière

418 856-4111

4437B-23-15



RÉSIDENCE Hélène Lavoie II - 712, 4^e Avenue, La Pocatière, 418 856-6668
Résidence pour aînés - avec services ultracomplets

SERVICES

- Infirmière (permanente tous les jours)
- Visite régulière d'un médecin attitré ou du médecin de votre choix
- Chapelle et services religieux
- Service de raccompagnement
- Activités adaptées à vos goûts et vos besoins
- Excellente nourriture avec service aux tables
- Service d'aide pour les bains avec équipement moderne
- Conciergerie
- Service d'entretien ménager journalier
- Service de buanderie
- Salon de coiffure et dépanneur
- Cablodistribution

PLACES DISPONIBLES

La fin du calvaire pour les commerçants de Saint-Roch-des-Aulnaies

SAINT-ROCH-DES-AULNAIES - Après deux années de travaux routiers (réseau et réfection de la route) au centre de la municipalité, Saint-Roch-des-Aulnaies peut enfin aborder la saison touristique plus positivement.

STÉPHANIE GENDRON

« C'est sûr que ça a eu un impact sur les commerces ces deux années-là », indiquait le maire Michel Castonguay. « Mais on ne fait pas des omelettes sans casser des œufs. Là, on regarde vers l'avenir maintenant ». Pour renverser la tendance, la municipalité, l'Office du tourisme de L'Islet, Tourisme Chaudière-Appalaches et la Seigneurie des Aulnaies se sont payé une campagne de promotion pour le tourisme dans les médias de Québec à Rivière-du-Loup ce mois-ci. La municipalité investit environ 1 000 \$.

sur un court laps de temps, sans les mêmes impacts des deux dernières années.



Notez toutefois que des travaux de correction seront effectués dès le 15 juin, mais

Plus de 40 ans d'expérience

GESTION DONALD GARON inc.
Saint-Denis 418 498-2283

PEINTRE en BÂTIMENT de FERME
Spécialité TOITURE

- Intérieur - Extérieur
- Travaux au fusil (airless)
- Nettoyage à pression
- Rénovation de béton
- Service avec nacelle
- Émondage d'arbre

TAILLE ÉMONDAGE et ABATTAGE D'ARBRE

Service de nacelle
Possibilité de déchiquetage des branches
EXTRACTION DE SOUCHES D'ARBRES

Assurance responsabilité

projektion 16-35

TOUJOURS LÀ POUR LES JEUNES DE 16 À 35 ANS!

CARREFOUR jeunesse • emploi

» Tu cherches un emploi?

3 services pour bien répondre à tes besoins :

À la carte : Curriculum vitae, lettre de présentation, préparation à une entrevue, etc.

Atelier de groupe (2 jours) en stratégie de recherche d'emploi : Séances les 18 et 25 juin ou les 2 et 9 juillet au bureau de La Pocatière (inscription obligatoire).

Services spécialisés : Soutien au développement de ton employabilité et de ton intégration en emploi par le biais de stages d'exploration, d'ateliers, etc.

Contacte-nous ou viens nous rencontrer pour vérifier ton admissibilité à nos services!

Saint-Pascal
580A, rue Côté | Tél. : 418 492-9127
Lundi au jeudi : 9 h à 16 h 30
Vendredi : 9 h à 16 h

La Pocatière
212, 4^e Avenue | Tél. : 418 371-1377
Mardi au jeudi : 9 h à 16 h 30
Vendredi : 9 h à 16 h

info@projektion16-35.ca | projection16-35.ca | f

Pour toute structure

ACIER LÉGER EXPERTS
LA STRUCTURE RÉINVENTÉE

- Sur mesure
- Prêt à assembler
- Facile



Cabanon 8'x 10'
Non assemblé
À partir de

489\$

Garage 14'x 20'
Non assemblé
À partir de

1 988\$



Chalet ou camp forestier 16'x 22'
Non assemblé
À partir de

2 989\$

ACIER LÉGER EXPERTS
LA STRUCTURE RÉINVENTÉE

DANY LEVESQUE
Développement des affaires
85, route 132 Ouest
Sainte-Anne-de-la-Pocatière
B. 418 856-6666
F. 418 856-6669

www.acierlegerexperts.com

DES MATELAS DE QUALITÉ

fabriqués ici-même à Cap-Saint-Ignace



Matelas DIVA

- 608 ressorts continus
 - Caisson de mousse
 - Non-réversible
 - Double
- rég. : ~~539\$~~ **399\$**

Matelas PIONNIER

- 824 ressorts ensachés 3 zones
 - Caisson de mousse
 - Mousse Gelflex et Quiltflex
 - Garantie 10 ans
 - Double
- rég. : ~~1.069\$~~ **699\$**



Matelas APOLLO

- 880 ressorts ensachés
 - Support lombaire de polymère
 - 2 pouces de mousse viscoélastique haute densité
 - 2 pouces de mousse à base d'extrait de soya
 - Toile de maintien
 - Garantie 20 ans
 - Double
- rég. : ~~1.499\$~~ **999\$**

*Promotion 50^e anniversaire**

À chaque achat, **OBTENEZ DE 10% À 50% DE RABAIS!** ou **L'UN DE NOS PRIX SURPRISE!**

+ chaque 100\$ d'achat vous donne une chance de gagner l'un des deux **CHÈQUES-CADEAUX D'UNE VALEUR DE 1 000\$** à dépenser en magasin.

Tirage le 15 juillet

*Détails en magasin



matelas CONDOR LTÉE

214, du Manoir Est, Cap-Saint-Ignace

Tél. : 418 246-5611

Sans frais : 1 877 287-5611



www.matelascondor.com

LIVRAISON GRATUITE DANS LA RÉGION

Bon succès pour Léa et son kiosque sur l'image corporelle



LA POCATIÈRE - Après avoir tenu un kiosque à son école sur l'image corporelle, Léa Bissonnette-Lavoie a eu le privilège remettre un prix Coup de cœur lors du gala Image/In, en tant que membre du jury jeunesse. La jeune fille de secondaire 4 au Collège Sainte-Anne-de-la-Pocatière tenait en avril un kiosque sur les standards irréalistes de beauté. 150 jeunes s'y sont présentés. Elle invitait les garçons et les filles de son âge à discuter du sujet et à voter pour le Prix Image/In, à partir de publicités télés, qui félicite les entreprises québécoises en faveur d'une représentation saine et diversifiée du corps dans le monde de la mode, des médias et de la publicité. Elle a remis le prix Coup de cœur du jury 2015 aux blogues Ton petit Look et TPL Moms. Ces prix sont remis aux initiateurs de projets en faveur de la diversité corporelle. Sur la photo, Léa est à droite. (S.G)

PORTES OUVERTES Samedi 20 juin, 10h-16h



VISITEZ L'USINE

PRIX IMBATTABLES PROMO SUR PLACE

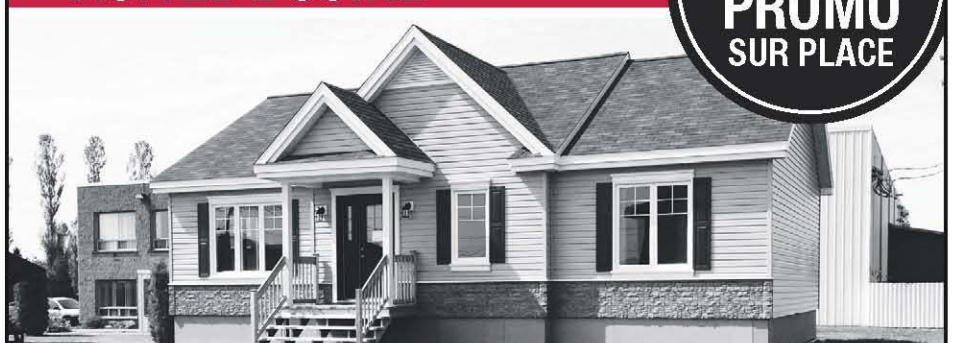

VISITEZ LA MAISON MODÈLE

goscobec



COMPAREZ & CONSTATEZ

Les maisons modulaires parmi les moins chères au Québec

103, rue Louis-Philippe-Lebrun
Rivière-du-Loup (Québec) G5R 5W5

WWW.GOSCOBEC.COM

418.862.9628 | 1.800.363.6924

RBQ: 5683-4724-01

Un nouvel extrait, les FrancoFolies et une tournée pour Sophie Pelletier



L'été s'annonce chargé pour Sophie Pelletier. Elle débute en dévoilant son troisième extrait radio, *Tous les deux*, dont elle signe les paroles et la musique. En janvier dernier, le public et la critique accueillait avec enthousiasme son tout premier album *Le désert*, la tempête, un disque tantôt pop, tantôt folk, flirtant parfois avec le rock et le blues. Ses deux précédents succès radios, *Sans remords* et *Accroche-toi*, figurent d'ailleurs sur cet opus. Sophie s'appête aussi à prendre la route. Point de départ de sa tournée : les FrancoFolies de Montréal. Elle sera sur la scène Bell le 19 juin dès 19 h. Sa tournée de spectacles, dont la mise en scène est réalisée en collaboration avec Marie Charlebois, se poursuivra aussi en 2016.

Nouvelle création pour Fleuve | Espace danse

SAINT-JEAN-PORT-JOLI- Du 4 au 20 juin prochains, la compagnie de danse contemporaine Fleuve | Espace danse accueille quatre danseurs professionnels en résidence pour la première phase de recherche de sa toute nouvelle création : *Hommes de vase*. Cette nouvelle production sera présentée devant public les 14 et 15 août 2015, à 18h30 à la marina de Saint-Jean-Port-Joli dans le cadre d'À ciel ouvert | Danser sur l'infini de l'horizon, événement qui s'inscrit dans la programmation de la 17e traversée de La Fête des chants de marins. En plus des quatre danseurs professionnels, un groupe de figurants composé de danseurs de l'École de

danse Chantal Caron et de la communauté participera à cette nouvelle création, ainsi qu'une classe de l'école primaire de Saint-Jean-Port-Joli.

Assemblée générale annuelle des Habitants Saint-Pacôme (OSBL)

qui aura lieu à la Résidence du Lys D'Argent : 18, RUE MARTIN SAINT-PACÔME (QUÉBEC)

LE MARDI 16 juin, 19 H

Super spécial

2 pour 1

prix annoncé
12⁹⁹

Revient à
18¢
le rouleau simple

PAPIER HYGIÉNIQUE CASHMERE Double 18 roul.

Valide du jeudi 11 juin au mercredi 17 juin 2015.
Limite de 4 par client (incluant les 2 gratuits). Jusqu'à épuisement de l'inventaire. Aucun bon différé sur ce produit.

161, route 230 Ouest,
La Pocatière
Tél.: 418 856-2667

Elle est arrivée... Venez voir la grande famille SKYACTIV.

Faire de tous tes petits arrêts une grande aventure,

t'es rendu là.



LE TOUT PREMIER MAZDA CX-3 SKYACTIV 2016



MAZDA3 SKYACTIV GX 2015

LOUEZ-LA À PARTIR DE **69\$*** AUX 2 SEMAINES
LOCATION **36** MOIS
D'ACOMPTE **0\$**

LE GUIDE 2015 DE L'AUTO. MEILLEUR ACHAT VÉHICULE COMPACT VOTURE COMPACTE



MAZDA CX-5 SKYACTIV GX 2RM 2016

LOUEZ-LE À PARTIR DE **135\$*** AUX 2 SEMAINES
LOCATION **60** MOIS
D'ACOMPTE **0\$**

NOUVEAU MODÈLE 2016. LE GUIDE 2015 DE L'AUTO. MEILLEUR ACHAT VÉHICULE COMPACT VOTURE COMPACTE. LE GUIDE 2015 DE L'AUTO. MEILLEUR ACHAT VÉHICULE COMPACT VOTURE COMPACTE.



MAZDA MX-5 2015

Rabais de **4 500\$***

Mazda ILLIMITÉE †

GARANTIE VÉHICULE NEUF 3 ANS KILOMÉTRAGE ILLIMITÉ
ASSISTANCE ROUTIÈRE 3 ANS KILOMÉTRAGE ILLIMITÉ
GARANTIE GROUPE MOTOPROPULSEUR 5 ANS KILOMÉTRAGE ILLIMITÉ
GARANTIE ANTIPERFORATION 7 ANS KILOMÉTRAGE ILLIMITÉ

MEILLEURE GARANTIE VÉHICULE NEUF DE L'INDUSTRIE OFFERTE DE SÉRIE POUR TOUS LES MODÈLES 2015 ET 2016.

VROUM-VROUM
mazda.ca

dubemazda.com
DUBE

5, RUE ERNEST-PARADIS RIVIÈRE-DU-LOUP
1 888 960-4603

MONTMAGNY
mazda
LA RENAISSANCE

201, BOUL. TACHÉ OUEST, MONTMAGNY
1 866 248-0024

Place à la paille, au foin et... au houblon

SAINT-JEAN-PORT-JOLI — Le Symposium de sculpture sur foin et paille revient à Saint-Jean-Port-Joli les 12, 13 et 14 juin. Trois équipes de sculpteurs seront présentes pour faire apprécier leur art. Vingt micro-brasseries, dont la nouvelle Ras L'Bock, proposeront différents saveurs de bières.

MAURICE GAGNON

L'événement a pris du gallon puisque 13 micro-brasseries étaient présentes l'an dernier. Optimistes, les organisateurs souhaitent doubler le nombre de visiteurs. L'accès au site est gratuit.

Au chapitre de la programmation, la fin de semaine s'ouvrira avec le 5 à 7 Houblon et smoked meat le vendredi à compter de 17 h. La journée du samedi sera marquée par le 4 à 6 avec Richard Bossinotte, la dégustation de bières de micro-brasseries et le méchoui porc et agneau. La dégustation se poursuivra le dimanche. S'ajouteront : le poulet BBQ et les côtes levées. Pour les trois jours, l'animati-

on musicale a été confiée à Joe Bin Chaud.

L'équipe de Rouyn-Noranda sera composée de Sébastien Ouellet et Sabina Chauvin Bouchard. Celle de Québec réunira Jacques Lefebvre et Jean-Pierre Dupont. On retrouvera aussi Pascal Veillette de Valloire et Maurice Harvey de Saint-Jean-Port-Joli. Ces trois équipes créeront quatre sculptures monumentales puisqu'il y en aura une collective. Elles seront installées sur les terrains de la Vigie, de La Roche à Veillon, du restaurant Normandin et du Musée de la mémoire vivante.



Jacques Lefebvre et Jean-Pierre Dupont nous donnent un avant-goût de leur création représentée par cette maquette.



Toyota, c'est moins cher que vous pensez.

0 \$ d'acompte sur tous ces véhicules



Modèle 4RM Limited illustré



Modèle S illustré



Modèle HB SE illustré

RAV4 2RM LE 2015

279 \$/mois
en location
60 mois

Équivalant à **64 \$**/semaine**

ou
26 360 \$

Corolla CE 2015

169 \$/mois
en location
60 mois

Équivalant à **39 \$**/semaine**

ou
17 720 \$

Yaris HB CE 2015

165 \$/mois
en location
60 mois

Équivalant à **38 \$**/semaine**

ou
16 295 \$



LES ÉTIQUETTES ROUGES SE TERMINENT LE 30 JUIN

Programme de location au détail et de financement à l'achat offert par Toyota Canada inc. et conditionnel à l'approbation du crédit par Toyota Services Financiers. L'immatriculation, les assurances, les taxes et les droits sur les pneus sont en sus. Sous réserve des conditions applicables, les offres s'adressent aux particuliers qui louent ou achètent un véhicule entre le 2 et le 30 juin 2015 chez un concessionnaire participant du Québec, où tous les détails peuvent être obtenus. Le concessionnaire peut louer ou vendre à prix moindre. Les offres peuvent changer sans préavis. * Offres applicables aux modèles Corolla CE 2015 (BURCEMAA) / RAV4 2RM LE 2015 (ZFREVTA) / Yaris HB CE 2015 (JTUD3MA) de base neufs en stock. PDSF de 17 720 \$ / 26 360 \$ / 16 295 \$ avant taxes, frais de concessionnaire de 165 \$ avant taxes (applicables chez certains concessionnaires), frais de transport et préparation et frais de climatisation (si applicables) inclus. Le montant total payable mensuellement est soumis à un taux de location annuel de 0,99 % / 1,99 % / 0,99 % et tient compte des frais de concessionnaire, de la contribution du concessionnaire de 300 \$ / 210 \$ / 750 \$, des frais de transport et préparation, des frais de climatisation (si applicables) et de l'assistance à la location de 800 \$ / 250 \$ / 750 \$ (incluant les taxes applicables sur l'assistance à la location, le paiement de laquelle sera requis à la livraison). Franchise annuelle de 20 000 km. Frais de 0,07 \$ / 0,15 \$ / 0,07 \$ du kilomètre excédentaire. À la livraison, le paiement d'un montant de 169,42 \$ / 279,44 \$ / 164,87 \$ avant taxes (équivalant au premier versement mensuel) ainsi que des droits sur les pneus et des taxes applicables sera requis. Le PDSF des modèles illustrés Corolla S 2015 (BURSEMAA) / RAV4 4RM Limited 2015 (DFREVTA) / Yaris HB SE 2015 (KTUS3PA) est de 21 425 \$ / 35 705 \$ / 19 515 \$. ** À titre indicatif seulement. Versements hebdomadaires non disponibles.

LES CONCESSIONNAIRES DU QUÉBEC



RIVIÈRE DU LOUP

159 A, Fraser, Rivière-du-Loup 418 862-3222



RICHARD PELLETIER
DIRECTEUR GÉNÉRAL
CO-PROPRIÉTAIRE



MICHELINE DUMAS
DIRECTRICE
COMMERCIALE



STEEVE PELLETIER
CONSEILLER



CLAUDE PARADIS
CONSEILLER
418 867-0863



CHRISTIAN LAGACÉ
CONSEILLER



KEVEN CHAREST
CONSEILLER

INVESTISSEMENTS DANS LES CHEMINS MULTIUSAGES

Le ministre des Forêts, de la Faune et des Parcs, M. Laurent Lessard annonce un investissement de 10 M\$, tel qu'il est mentionné dans le Discours du budget 2015-2016, pour la réfection des chemins situés sur les terres du domaine de l'État. Ce montant est destiné à l'amélioration et à la réfection des chemins multiusages dont l'utilisation s'accroîtra dans les prochaines années. Le financement de cette mesure vient des redevances et des droits forestiers qui seront versés dans le Fonds des ressources naturelles. Les efforts déployés favoriseront l'accès aux utilisateurs de la forêt du domaine de l'État. Le Québec compte près de 250 000 km de chemins multiusages qui sont utilisés pour la pratique d'activités comme la chasse, la pêche, la villégiature et le récréotourisme.

CONFÉRENCE SUR LA CYBERSÉCURITÉ

LA POCATIÈRE - Extra Formation en entreprise du Cégep de La Pocatière accueillera le 17 juin, entre 8 h et 10 h, M. Jean-Philippe Perin, expert français en cybersécurité. Cette conférence vise à sensibiliser les dirigeants des petites et moyennes entreprises, ainsi que les gestionnaires d'administrations publiques au risque des cyber attaques. Dans le cadre de sa conférence, monsieur Perin démontrera comment mettre en œuvre des procédés simples de protection contre ces cyber menaces. La conférence se déroule au local R-529 du Cégep. Réservation avant le 12 juin auprès de Mme Lise Martin : 418 856-1525 poste 2275 ou lmartin@cegeplapocatiere.qc.ca.

MARCHÉ PUBLIQUE DE LA GRANDE-ANSE

LA POCATIÈRE - Développement économique La Pocatière (DELP) retient les services d'Amélie Côté pour assurer la coordination des opérations courantes du Marché public de la Grande-Anse de La Pocatière pour l'été 2015. Tout comme l'année dernière, Mme Côté sera présente au marché les samedis. Elle a aussi comme tâches de recruter des producteurs et artisans et de voir à la promotion du marché et à son animation. Le Marché public de la Grande-Anse, qui en est à sa 7e édition, se déroulera tous les samedis, du 11 juillet au 12 septembre, sous un chapiteau qui sera installé au Carrefour La Pocatière. Les producteurs ou artisans souhaitant participer sont invités à contacter Mme Côté au 581 995-9154.

« La joie de vous servir »

Jean-Marie Rossignol
Conseiller en sécurité financière
418 492-3255



Assurance-vie
Protection en cas d'invalidité
Régimes collectifs
Rentés, REER

SÉBASTIEN PELLETIER PRÉSIDENT D'HONNEUR

Sébastien Pelletier, président depuis 2010 de TBC Constructions ayant son siège social à Québec, sera président d'honneur des fêtes du 175e anniversaire de fondation de Saint-Denis-De La Boutellerie qui auront lieu en juillet 2016. « J'ai toujours éprouvé un attachement particulier à mon village natal et c'est pourquoi je suis heureux de partager cet événement avec mes concitoyens, et ce, même si mon travail m'appelle ailleurs », a déclaré le jeune entrepreneur. M. Pelletier invite la population au 5 à 7 du Président d'honneur, le samedi 13 juin à 17 h, au Complexe municipal de Saint-Denis. Billets disponibles auprès des membres du comité organisateur. Pour information, veuillez communiquer avec M. Hervé Bérubé, président du comité organisateur au (418) 498-2418.

LA TRAVÉE EN ACTIVITÉ CET ÉTÉ À SAINT-PASCAL

SAINT-PASCAL - Le Comité jeunesse de Saint-Pascal, Ville en santé a procédé au lancement officiel de la 18e saison estivale de Services jeunesse La Travée de Saint-Pascal. Une trentaine de jeunes travailleurs étudiants seront disponibles pour exécuter de menus travaux, tant pour des particuliers que des entreprises ou des événements à Saint-Pascal et aux alentours. Ils seront supervisés par Charles-Antoine Dionne pour des tâches de : gardiennage, travaux d'entretien intérieur ou extérieur, tonte de pelouse, travaux agricoles légers, jardinage, classement, inventaire, ménage et conciergerie lors d'événements, etc. La Travée Glacée est de retour pour la saison estivale, afin d'offrir des rafraîchissements lors des différents événements sportifs et culturels.

CONSULTATION PUBLIQUE SUR L'ÉGLISE DE MONT-CARMEL

Le 16 juin prochain, Mont-Carmel sollicite l'avis de ses citoyens. Ces derniers sont tous et toutes invités à la consultation publique qui aura lieu, à 19 h 30 en l'église de Mont-Carmel. Depuis quelques mois déjà, qu'un comité formé de membres du conseil municipal, de membres du conseil de la Fabrique

et de citoyens de Mont-Carmel se penchent sur la difficile question de l'avenir de ce bâtiment patrimonial.

DICTÉE RICHELIEU : UN GAGNANT DE SAINT-ANDRÉ

SAINT-ANDRÉ - C'est le 23 mai à Trois-Pistoles que les élèves représentant les Commissions scolaires du Fleuve-et-des-Lacs et de Kamouraska-Rivière-du-Loup ont participé à la Finale régionale de la Dictée Richelieu 2015. Les gagnants ont reçu des prix, notamment des tablettes électroniques et des livres. Parmi les gagnants, Xavier Binet de l'École Les Pèlerins de Saint-André.

Clinique chiropratique Raymond

Dr Jean-Pierre Raymond, chiropraticien
169, de la Seigneurie Saint-Roch-des-Aulnaies
Tél. : 418 354-2723
1 800 725-5133

Spécial nettoyage

MINI-TRAVAUX MICHEL DUMAIS
Saint-Pascal

- Ramasser
- Dessoucher
- Épandre
- Creuser
- Nivelier

418 863-2074

Courriel : mtmd@videotron.ca
Site Internet : www.minitravauxmicheldumais.com

De retour pour l'été 2015

C'est avec plaisir que l'on vous informe que Services Jeunesse La Travée est de retour pour l'été 2015 afin d'aider la communauté dans des menus travaux.

Grâce à une initiative conjointe du Comité Jeunesse Saint-Pascal, Ville en santé et de Projektion 16-35/ Carrefour jeunesse-emploi du Kamouraska, nous pouvons donner ce service et vous en faire grandement profiter.

Ils sont là pour vous

- Tonte de gazon
- Peinture
- Gardiennage
- Jardinage, etc.

N'hésitez pas à communiquer avec nous pour plus d'information.

SERVICES JEUNESSE LA TRAVÉE

Saint-Pascal
418 492-9127 poste 112
cjslatravestpascal@hotmail.fr

35 ans à votre service ... Merci !

PUBLICITÉ Yves Lévesque
OBJETS PROMOTIONNELS

STYLOS - ÉPINGLETTES
TASSES - CALENDRIERS
PORTE-CLÉS - ET PLUS

Broderie 2000

CASQUETTES - T-SHIRTS
POLOS - POLARS
CHEMISES
MANTEAUX TOUTES SAISONS GROS ET DÉTAIL

SVP visitez pubyl.com

421, 4^e Avenue La Pocatière **418 856-1221**
pubyvesl@videotron.ca
Bâtisseur d'image depuis 1979 !

Ouverture d'un bureau à La Pocatière pour nous rapprocher de notre clientèle de la MRC de Kamouraska !

Consultez nos chroniques sur notre site web avocats-montmagny.com

LEMIEUX PARENT THÉBERGE
AVOCATS S.N.

TÉL.: 418 371-3114 | 708, 4^e AVENUE, BUREAU 104, LA POCATIÈRE



Me Lemieux Me T. Blais Me Boillard Me Bourfard Me Paradis Me Labrie Me Thériège

Nous avons ce qu'il vous faut, une équipe !

FRANCHISÉS RECHERCHÉS

QUALINET NETTOYAGE APRÈS SINISTRE



Les conséquences des changements climatiques sont mesurables et les sinistres causés par l'eau se multiplient. Après le sinistre, la plupart du temps il faut effectuer le nettoyage pour tout remettre en état.

LA DEMANDE POUR CE SERVICE EST TRÈS FORTE ET NOUS AVONS UN BESOIN DE FRANCHISÉS COMPÉTENTS EN MATIÈRE DE NETTOYAGE APRÈS SINISTRE.

Si vous êtes déterminé à réussir, cette bannière s'adresse précisément à vous. Nous vous formerons et nous serons présents à vos côtés.

Il suffit de compléter la demande de franchise sur notre site:

qualinet.ca/franchises

Qualinet
Leader en nettoyage

1 888 715-9911





Le Journal **le pl@coteux** se joint
tous les partenaires pour souhaiter la bienvenue
à tous les cyclistes
et la meilleure des chances
pour ce défi de 135 km.



SECTEUR A

MONTAGE DU SITE

Du 11 juin 18h au 12 juin 1h AM : FERMETURE À LA CIRCULATION du boul. Taché Est dans les deux directions (route 132) entre l'av. de la Fabrique et l'av. du Ruisseau

ÉVÈNEMENT

Le 13 juin : Boul. Taché Ouest et Est dans les deux directions (route 132) entre l'av. Valcourt et l'av. Couillard-Després
• de 6 h à 11 h : FERMETURE À LA CIRCULATION
• de 11 h à 13 h 30 : CIRCULATION LOCALE
• de 13 h 30 à 18 h 30 : FERMETURE À LA CIRCULATION

DÉMONTAGE DU SITE

Du 13 juin 19 h au 14 juin 1 h AM : FERMETURE À LA CIRCULATION du boul. Taché Est dans les deux directions (route 132) entre l'av. de la Fabrique et l'av. du Ruisseau

SECTEUR B

13 juin de 9 h 30 à 11 h : FERMETURE À LA CIRCULATION du boul. Taché Est dans les deux directions (route 132) entre l'école secondaire Louis-Jacques-Casault et la rue du Régiment

SECTEUR C

13 juin de 11 h 10 à 13 h 30 : FERMETURE À LA CIRCULATION du chemin du Bras-St-Nicolas, du chemin des Sucreries, de la route Trans-Montagne et de la montée de la Rivière-du-Sud (route 283) jusqu'à la route de la Normandie

SECTEUR D

13 juin de 13 h à 18 h : FERMETURE À LA CIRCULATION du boul. Taché Ouest dans les deux directions (route 132) entre la route Jean-Baptiste-Casault et l'av. Valcourt

SAMEDI LE 13 JUIN

- CAP ST-IGNACE - De 9 h 15 à 11 h 30** : dans le secteur du chemin des Pionniers Ouest et Est (route 132) et de la rue du Manoir. De 10 h 30 à 13 h : dans le secteur du chemin Vincelotte, de la route des Quatre-Chemins et du chemin Bellevue
- Pionniers Est et Ouest (route 132), du chemin Morin, de la 9^e rue et du chemin des Belles-Amours
- SAINT-JEAN-PORT-JOLI - De 10 h à 12 h** : dans le secteur de l'avenue Gaspé Ouest (route 132), du chemin du Moulin et du 2^e Rang
- SAINT-PIERRE-DE-LA-RIVIÈRE-DU-SUD - De 11 h 15 à 13 h 45** : dans le secteur du rang du Milieu, de la rue Principale et du rang du Coteau Sud
- SAINT-FRANÇOIS-DE-LA-RIVIÈRE-DU-SUD - De 11 h 15 à 14 h 30** : dans le secteur du chemin de Morigeau, de la montée de Morigeau et du chemin Saint-François Ouest (route 228)
- SAINT-RAPHAËL - De 12 h 20 à 14 h 45** : dans le secteur du 5^e Rang (routes 228 et 281)
- LA DURANTAYE - De 12 h à 15 h 15** : dans le secteur de la route Norbert-Morin (route 281), de la rue du Piedmont (route 281) et de la rue Olivier-Morel (route 281)
- SAINT-MICHEL-DE-BELLECHASSE - De 12 h à 15 h 50** : dans le secteur de la route 281, de l'avenue de La Durantaye, de la rue Principale et de la route 132 Est
- SAINT-VALLIER - De 11 h 50 à 14 h 30** : dans le secteur du chemin de Valléville (route 228) De 12 h 30 à 16 h : dans le secteur de la route de Saint-Vallier (route 132) et de la rue Principale

Tibo Bicyk Fier d'encourager tous les cyclistes participants pour le Défi Pierre Lavoie!

3005B-23-15

217, des Pionniers Est, L'Islet-sur-Mer • 418 247-5523 • tibobicyk.com

Centre Multiservices

- Location
- Atelier de réparation moto, vtt, motoneige
- Lubrifiants Pétro-Canada

Cub Cadet STIHL

51, 2^e rang Est, Saint-Jean-Port-Joli
Tél. : 418 598-3047 • Téléc. : 418 598-9357

4817B-23-15

GARAGE C. & F. CARON

FRANÇOIS CARON, propriétaire

Auto PLACE MAÎTRE MÉCANICIEN

- AIR CLIMATISÉ
- ANTIROUILLE

51, 2^e rang Est, Saint-Jean-Port-Joli
Tél. : 418 598-6955 • Téléc. : 418 598-9357
www.garagecfaron.com

MÉCANIQUE GÉNÉRALE

2451B-23-15

La municipalité de Saint-Jean-Port-Joli, tient à souhaiter la bienvenue à tous les cyclistes et la meilleure des chances pour ce défi de 135 km.

Arts & Sculpture SAINT-JEAN-PORT-JOLI

1040B-23-15

Amusez-vous bien sur la route!

PNEUS ANDRÉ OUELLET 2000 inc.

OK PNEUS Toujours la bonne conduite.

1, avenue de la Caserne Montmagny
418 248-2052
1 866 248-2052
www.pneusandrouellet.com

4817B-23-15

Espace-Bois et Entre-Nous les paniers du Kamouraska sous un même toit

SAINT-PASCAL - L'entreprise spécialisée dans l'ébénisterie, la rénovation et l'installation de matériaux anciens, Espace-Bois, a fait l'acquisition récemment de l'établissement de l'avenue de l'Amitié à Saint-Pascal, qui a autrefois abrité le Salon de quilles.

STÉPHANIE GENDRON

Ils y inauguraient d'ailleurs leur nouvelle salle de montre jeudi soir dernier. La nouvelle occupation de cet espace de 10 000 pieds carrés marque une étape importante pour l'entreprise qui a d'abord vu le jour à Saint-Germain.

Les copropriétaires Guillaume G-Ouellet et Vincent Bouchard emploient maintenant cinq personnes et ont installé sous un même toit un atelier de transformation, un entrepôt, une salle de bureau, ainsi qu'une salle de montre où il sera possible de voir des créations faites à partir de bois de grange,

l'une des spécialités de l'entreprise, qui fait aussi dans la rénovation. « Notre marché est actuellement à 50 % dans la région et 50 % dans la région de Québec », indiquait Vincent Bouchard. L'entreprise a d'ailleurs le vent dans les voiles, avec un carnet de commandes bien rempli pour l'été.

Entre-nous les paniers du Kamouraska

Les propriétaires ont aussi annoncé l'arrivée d'Entre-Nous, les paniers du Kamouraska, qui occupera un local dans le même édifice. « C'est logique dans la mesure où nous encourageons la population à consommer davantage auprès de nos entreprises locales ».



Un nouvel endroit idéal, selon elle, pour être proche des gens et penser à développer des nouveautés. D'ailleurs, dorénavant le prêt-à-manger y sera aussi offert grâce à la Crêperie La p'tite note. L'été prochain pourrait aussi laisser place à la cuisine de transformation.

L'entreprise fait le pont entre environ 40 producteurs et entreprises de proximité avec les consommateurs, qui commandent leurs paniers de produits frais et locaux via l'organisation dirigée par Julie Sénéchal, courtière rurale.

Un concours a été lancé auprès des citoyens voulant supporter l'achat local lors de l'inauguration des nouveaux espaces d'Espace-Bois et Entre-Nous les paniers du Kamouraska. En effet, si vous vous abonnez à un panier engagé pour 1 an d'ici le 30 juin auprès d'Entre-Nous les paniers du Kamouraska, vous aurez la possibilité de gagner un souper avec Christian Bégin. Le prix est offert au gagnant et quatre de ses amis. Le célèbre résident de Saint-Germain cuisinera le souper à partir de produits locaux. Qui plus est, si vous envoyez votre photo en compagnie de votre produit vedette, accompagné des raisons pour lesquelles vous soutenez les producteurs locaux, vous obtiendrez 50 % lors du prochain achat de votre produit vedette. Sur la photo, Christian Bégin et Julie Sénéchal. (S.G)

Qui veut gagner un souper avec Christian Bégin?

SAINT-PASCAL - Un concours a été lancé auprès des citoyens voulant supporter l'achat local lors de l'inauguration des nouveaux espaces d'Espace-Bois et Entre-Nous les paniers du Kamouraska. En effet, si vous vous abonnez à un panier engagé pour 1 an d'ici le 30 juin auprès d'Entre-Nous les paniers du Kamouraska, vous aurez la possibilité de gagner un souper avec Christian Bégin. Le prix est offert au gagnant et quatre de ses amis. Le célèbre résident de Saint-Germain cuisinera le souper à partir de produits locaux. Qui plus est, si vous envoyez votre photo en compagnie de votre produit vedette, accompagné des raisons pour lesquelles vous soutenez les producteurs locaux, vous obtiendrez 50 % lors du prochain achat de votre produit vedette. Sur la photo, Christian Bégin et Julie Sénéchal. (S.G)

tre de ses amis. Le célèbre résident de Saint-Germain cuisinera le souper à partir de produits locaux. Qui plus est, si vous envoyez votre photo en compagnie de votre produit vedette, accompagné des raisons pour lesquelles vous soutenez les producteurs locaux, vous obtiendrez 50 % lors du prochain achat de votre produit vedette. Sur la photo, Christian Bégin et Julie Sénéchal. (S.G)



Mention d'honneur pour Guy Boudreau



LA POCATIÈRE - Lors du colloque de l'Association de pédagogie collégiale (AQPC) qui se tenait à Saguenay, M. Guy Boudreau, enseignant en Techniques de santé animale, a reçu une mention d'honneur de l'AQPC. Passionné et animé d'une volonté d'améliorer constamment sa pratique enseignante, M. Boudreau est un pionnier dans l'utilisation des TIC. En plus d'avoir contribué au développement de son programme, dont il a été le responsable, il a présidé le Comité institutionnel de protection des animaux et a amélioré le système d'adoption des animaux de l'animalerie par le biais d'une plateforme électronique.

Collision à Rivière-Ouelle: L'enfant serait hors de danger

RIVIÈRE-OUELLE - Une voiture est entrée en collision avec un véhicule du ministère des Transports jeudi aux alentours de midi sur la route 132 à Rivière-Ouelle. Au moment de l'accident, on craignait pour la vie d'un jeune enfant qui a été immédiatement transféré vers un établissement hospitalier de Québec.

La conductrice a perdu la maîtrise de sa voiture à la sortie d'une courbe, selon les autorités, et a frappé le véhicule du ministère des Transports stationné dans une entrée privée. Quatre personnes étaient à bord, dont l'enfant. Les trois autres personnes ont subi des blessures mineures.

Vendredi, la Sûreté du Québec apprenait que l'enfant serait maintenant hors de danger.

JOURNÉE D'INITIATION À LA PÊCHE



**Tu as entre 7 et 15 ans...
Tu aimerais apprendre à pêcher...**

La ZEC Chapais offre, le samedi 13 juin prochain, une journée d'initiation à la pêche.

Tu dois être accompagné d'un adulte responsable qui a son permis de pêche et tu dois apporter ton matériel pour pêcher ainsi que ta veste de flottaison

Inscris-toi rapidement en contactant la Société de gestion de la faune de Kamouraska au 418 856-7435. Seulement 12\$ dîner inclus pour une expérience inoubliable.



**Inscription obligatoire
Place limitée**



7486P-23-15



LES RECRUES

DODGE

Le consommateur avisé lit les petits caractères : +, †, ‡, **, ††, †††. Les offres de cette annonce s'appliquent à la livraison au détail des modèles neufs sélectionnés achetés auprès des concessionnaires participants à compter du 2 juin 2015 et pendant le mois en cours seulement, et peuvent être modifiées ou prolongées sans préavis. Les frais de transport (1 695 \$) et les frais sur le climatiseur (le cas échéant) sont compris dans le prix d'achat. Certains frais supplémentaires ne seront ajoutés au prix total inclus des véhicules annoncés. L'immatriculation, l'assurance, les droits sur les pneus neufs (15 \$) et les taxes applicables sont en sus et seront exigés et facturés à la livraison. Un acompte peut être demandé. Le concessionnaire peut devoir échanger ou commander un véhicule (lorsque applicable). Le concessionnaire peut vendre ou financer à prix moindre. Voyez votre concessionnaire participant pour les détails et conditions. † Les rabais totaux de 10 000 \$ sont disponibles sur les nouveaux modèles Ram 1500 2015 sélectionnés (à l'exclusion des modèles à cabine simple) et consistent en une combinaison de 8 500 \$ en remises au comptant (déduites du prix négocié avant l'application des taxes) et de 1 500 \$ en boni de fidélisation et de conquête. Certains modèles s'appliquent. Dans la limite des stocks. ‡ Le prix d'achat annoncé s'applique au modèle Ram 1500 SXT HEMI™ V8 Quad Cab 4x4 2015 (D56L41 + 25A + AGR) : 27 995 \$. Le prix d'achat comprend les frais de transport de 1 695 \$ et les taxes de 10 000 \$, qui consistent en une combinaison de 8 500 \$ en remises au comptant (déduites du prix négocié avant l'application des taxes) et de 1 500 \$ en boni de fidélisation et de conquête. † Les remises au comptant sont offertes sur certains modèles neufs 2015 sélectionnés et sont déduites du prix négocié avant l'application des taxes. Une remise au comptant de 8 500 \$ est applicable sur les modèles Ram 1500 2015 sélectionnés (à l'exclusion des modèles à cabine simple) et de 1 500 \$ en boni de fidélisation et de conquête. Les taxes de 10 000 \$ sont applicables sur certains modèles 2015 sélectionnés. Exemple : Ram 1500 SXT HEMI™ V8 Quad Cab 4x4 2015 (D56L41 + 25A + AGR) avec un prix d'achat de 27 995 \$ (incluant les rabais totaux de 10 000 \$, qui consistent en une combinaison de 8 500 \$ en remises au comptant (déduites du prix négocié avant l'application des taxes) et de 1 500 \$ en boni de fidélisation et de conquête (0 \$), équivalent à 1302/08 paiements aux deux semaines de 215,35 \$/154,33 \$, des frais de crédit de 0 \$/4 105,64 \$ et une obligation totale de 27 995 \$/32 100,64 \$. ** Prix de départ du modèle Ram 1500 Laramie 4x4 2015 à cabine d'équipe, roues arrière jumelées et moteur turbo diesel Cummins™ (D56P98 + 28H) monté, incluant les rabais totaux de 10 000 \$, qui consistent en une combinaison de 8 500 \$ en remises au comptant (déduites du prix négocié avant l'application des taxes) et de 1 500 \$ en boni de fidélisation et de conquête (0 \$). †† Prix de départ du modèle Ram 3500 Laramie 4x4 2015 à cabine d'équipe, roues arrière jumelées et moteur turbo diesel Cummins™ (D56P92 + 2EH + WL) monté, incluant une remise au comptant de 1 500 \$ sur les modèles Ram 1500 2015 sélectionnés (à l'exclusion des modèles à cabine simple). (Par exemple, certaines teintes de peinture). Les options sont disponibles moyennant des coûts additionnels. Les modèles montrés peuvent différer légèrement des modèles qui sont commercialisés au Canada. * Le boni au comptant de fidélisation et de conquête de 1 500 \$ sur les camions Ram est offert aux clients admissibles à l'achat au détail d'un modèle Ram 1500 2015 sélectionné (à l'exclusion des modèles à cabine simple). Ram 2500/3500 2014/2015. Ram chassis cabine 2014/2015 ou d'un fourgon utilitaire Ram 2014/2015 et est déduit du prix négocié après l'application des taxes. Les clients admissibles sont les propriétaires actuels d'un camion Dodge ou Ram ou les propriétaires ou locataires actuels d'un camion Dodge ou Ram qui terminent un contrat d'apprentissage. Une preuve de licence ou un certificat de travailleur spécialisé sera exigé. Les travailleurs spécialisés sont également admissibles. Ceci inclut les travailleurs agréés, les travailleurs certifiés et les clients qui terminent un contrat d'apprentissage. Une preuve de licence ou un certificat de travailleur spécialisé sera exigé. Certaines conditions s'appliquent. L'offre est valide pour le mois en cours seulement. † Le rabais total consiste en une remise au comptant applicable uniquement sur les modèles Ram 1500/2500/3500 2015 neufs équipés d'un moteur turbo diesel Cummins™ (ET) sélectionnés (à l'exclusion des modèles diesel-cabine) : 9 345 \$. Cette remise est déduite du prix négocié avant l'application des taxes. Certains modèles s'appliquent. Voyez votre concessionnaire participant pour les détails et conditions. † Longévité basée sur les données de l'IS Automotive. P&K sur les véhicules catégorisés en service au 1^{er} juillet 2014 pour les camions diesel pleine puissance sur les catégories de camions 2500/250 et 3500/350. Avec l'équipement approprié. Une tonne métrique = 2 200 livres. † Selon le segment, des gros camions d'Automotive News. Données basées sur les estimations de consommation de carburant sur autoroute du programme d'économie d'énergie. Efficacité allant jusqu'à 11,3L/100 km (25 mi/gal) en ville et 8,0L/100 km (35 mi/gal) sur route pour le modèle Ram 1500 Quad Cab 4x2 2015 HFE avec moteur V6 EcoDiesel de 3,0 L et transmission automatique à 8 vitesses. Voyez votre concessionnaire pour des précisions supplémentaires sur le programme EcoDiesel. * Le logo SiriusXM est une marque de commerce enregistrée de SiriusXM Satellite Radio inc. Coop publicitaire des concessionnaires Chrysler • Dodge • Jeep • Ram

MAINTENANT OFFERT

À PARTIR DE

0%* DE FINANCEMENT PLUS

OBTENEZ DES RABAIS TOTAUX ALLANT JUSQU'À

10 000 \$

0 SUR MODÈLES RAM 1500 2015 SÉLECTIONNÉS

INCLUANT 1500 \$ EN BONI DE FIDÉLISATION ET DE CONQUÊTE†



Prix de départ du modèle Ram 1500 Laramie 4x4 2015 à cabine d'équipe montré, incluant les rabais totaux de 10 000 \$ (qui consistent en une remise au comptant de 8 500 \$* et un boni de fidélisation et de conquête de 1 500 \$) : 51 590 \$**

L'ÉVÉNEMENT

GAGNEZ À L'ÉCHANGE

DES CAMIONS SOLIDES. DES PRIX DURS À BATTRE.

RAM 1500 SXT HEMI™ V8 QUAD CAB 4x4 2015

FINANCEMENT À L'ACHAT À PARTIR DE :

0%*

JUSQU'À 60 MOIS

ET AUCUN ACOMPTÉ SUR MODÈLES RAM 1500 2015 SÉLECTIONNÉS

À PARTIR DE :

27 995 \$†

LE PRIX D'ACHAT INCLUT LES RABAIS TOTAUX DE 10 000 \$* (QUI CONSISTENT EN 8 500 \$* DE REMISE AU COMPTANT ET UN BONI DE FIDÉLISATION ET DE CONQUÊTE DE 1 500 \$*), LES FRAIS DE TRANSPORT ET LES FRAIS SUR LE CLIMATISEUR.

FINANCEMENT À L'ACHAT À PARTIR DE :

155 \$@ 3,49%*

AUX DEUX SEMAINES POUR 96 MOIS FRAIS DE TRANSPORT ET FRAIS SUR LE CLIMATISEUR INCLUS.

INCLUANT

1500 \$ EN BONI

DE FIDÉLISATION ET DE CONQUÊTE

SI VOUS POSSEDEZ ACTUELLEMENT UN RAM OU TOUT AUTRE CAMION DE MARQUE CONCURRENTE OU SI VOUS ÊTES UN TRAVAILLEUR SPÉCIALISÉ DÉTENANT UNE CARTE DE COMPÉTENCE OU D'APPRENTI†.

* À l'exclusion des modèles Ram 1500 2015 à cabine simple.

AUSSI DISPONIBLE

LE RAM 1500 2015 ECODIESEL

EFFICACITÉ ALLANT JUSQU'À **8,0 L**/100 km SUR ROUTE (35 MI/GAL)†

LA MEILLEURE ÉCONOMIE D'ESSENCE JAMAIS OBTENUE PAR UN CAMION*

Avec le Ram 1500 Quad Cab 4x2 2015 HFE avec moteur V6 EcoDiesel de 3,0 L et transmission automatique à 8 vitesses.

OU PROFITEZ

DE PUISSANTES OFFRES SUR LE RAM HEAVY DUTY 2015

MEILLEURE CAPACITÉ DE REMORQUAGE DE SA CATÉGORIE* JUSQU'À

30 000 LB

JUSQU'À 1,5 TONNE DE PLUS QUE LA CONCURRENCE*

MOTEUR TURBO DIESEL CUMMINS™ SANS FRAIS

VALEUR DE 9345 \$‡

LE CAMION LOURD DIESEL LE PLUS DURABLE AU PAYS‡

Ram 3500 Laramie 4x4 2015 à cabine d'équipe, roues arrière jumelées et moteur turbo diesel Cummins™ montré**



camionram.ca/offres

La campagne électorale de François Lapointe sera carbone neutre

MONTMAGNY - En octobre 2015, la campagne électorale du député François Lapointe (Montmagny-L'Islet-Kamouraska — Rivière-du-Loup) sera carbone neutre.

Pour ce faire, le député a pris des engagements auprès d'Arbre-Évolution, une organisation socio-environnementale basée à L'Islet

qui offre aux entreprises et autres organisations un service de compensation carbone par des projets de reboisement communautaire. Ces projets permettent de séquestrer le CO2 généré par les activités d'un individu ou d'une organisation.

« Je suis un élu du NPD, un parti qui a une

chance réelle de former un gouvernement, et qui veut réduire concrètement les émissions de gaz à effet de serre et instaurer le principe de pollueur-payeur dans la législation fédérale. Lors de l'élection, je devrai me déplacer en voiture sur des milliers de kilomètres et produire beaucoup de gaz à effet de serre. J'ai trouvé une solution pour concier

lier tout ça et prendre mes responsabilités », a expliqué le député Lapointe.

Arbre-Évolution calculera le nombre d'arbres qui devra être planté pour compenser le carbone qui sera généré par la campagne du député Lapointe. M. Lapointe s'engage à payer le montant nécessaire pour financer la plantation de ces arbres immédiatement après la campagne électorale. Arbre-Évolution trouvera des projets sur le territoire de la circonscription qui nécessitent la plantation d'arbres comme, par exemple, la création de parcs, des projets de haies brise-vent ou de contrôle de problèmes d'érosion.

« Après l'élection, si j'ai l'honneur de représenter à nouveau le comté pour quatre ans, je compte aussi compenser le carbone produit par mes déplacements entre le comté et Ottawa », a conclu le député Lapointe.

Est-Nord-Est fait appel aux ressources locales

Le grand projet d'immobilisation Est-Nord-Est: tous azimuts!, porté par l'équipe d'Est-Nord-Est, résidence d'artistes se poursuit. Au courant des derniers mois, l'organisme a octroyé différents mandats à des entreprises de la région. Il a notamment fait appel aux expertises locales d'Atelier Guy Architectes et d'Arpentage Côte-du-Sud, qui ont pignon sur rue à Saint-Jean-Port-Joli. Des entreprises de La Pocatière et de Rivière-du-Loup ont également été sollicitées: Ruralys pour une expertise archéologique et LER (Laboratoire d'expertises de Rivière-du-Loup) pour des études environnementale et géotechnique.

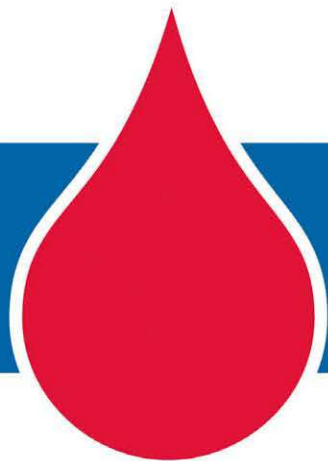

la collecte

L'Islet

JEUDI 18 JUIN 2015 DE 13 H 30 À 20 H

Organisée par les Filles d'Isabelle, les Chevaliers de Colomb, conseil 3454 et le Cercle des Fermières
Sous la présidence d'honneur de M. Germain Pelletier

SALLE DES CHEVALIERS DE COLOMB

247, boulevard Nilus-Leclerc, L'Isletville

Plus de 100 donateurs sont attendus!

N.B. Carte d'identité obligatoire

Info-collecte: 515 832-0873 • 1 800 343-SANG (7264)

www.hema-quebec.qc.ca

DONNEZ DU SANG. DONNEZ LA VIE.

**LES AMBULANCES
TROIS-SAUMONS INC.**

Blais Réal

31, rue François Duval
SAINT-JEAN-PORT-JOLI

Tél. : 418 598-3037

Télé. : 418 598-7138

Portable : 418 241-9937

URGENCE : 911

Les ALARMES
Clément Pelletier inc.

Dormez l'esprit en paix! Votre sécurité est notre priorité depuis plus de 30 ans!

197, 3^e Avenue, L'Islet (Québec)
418 247-7003 • 1 800 563-7003

• Vol • Feu • Intrusion • Résidentiel
• Commercial • Industriel

Déjeuner, dîner, souper...
en tout temps
restaurant L'ÉVEIL
Depuis 1991

Tables d'hôte
Pizza, pâtes, poulet, sandwich,
poisson, frites, salade...

Bon goût, bon prix,
beaucoup de choix!

À deux pas de l'autoroute 20
334, boul. Nilus-Leclerc, L'Islet
418 247-5046
GRAND STATIONNEMENT

PERRUQUIÈRE
Possibilité d'aide financière avec Cancer-assistance du Québec
aux personnes malades ayant perdu leurs revenus

Grand choix de prothèses capillaires
Hommes - Dames - Enfants
(synthétiques et cheveux Humains)

Je fais l'entretien,
la réparation et la modification

Consultation PRIVÉE
sur rendez-vous

Guyen Morin
Propriétaire

Chapeaux
Foulards
Turbans
en vente ici

Studio
Coiffure Coupe Foudre
455, boul. Taché Est
Montmagny
418 248-8133
www.coiffurecoupefoudre.com

Édition n° 23 • 10 juin 2015 - KAMOURASKA-L'ISLET - placoteux



RÉSEAU D'ÉTÉ 2015

33 tournées

25 lieux de diffusion

Suivez-nous!

ROSEQ



**Florence K et
Daniel Lavoie
les porte-parole**

Où la route mène...
PROGRAMMATION COMPLÈTE AU roseq.qc.ca



SAINT-GERMAIN-DE-KAMOURASKA - THÉÂTRE DES PRÉS

VENDREDI 24 JUILLET

Tire le coyote (Willows en première partie)

MARDI 28 JUILLET

Dumas (Mehdi Cayenne Club en première partie)

VENDREDI 7 AOÛT

Nicolas Pellerin et les Grands Hurleurs

MARDI 18 AOÛT

Florence K

Conseil des arts
et des lettres

Québec

Avec la participation de :
• Société de développement des entreprises culturelles
• Secrétariat aux affaires intergouvernementales canadiennes
• Société des traversiers du Québec

Patrimoine
canadien Canadian
Heritage

Hydro
Québec

musicaction

Canada

GRAND PARTENAIRE

PROMOTION VALIDE DU 5 AU 30 JUIN 2015

SPORTSMAN ETX **BONUS DE 500\$ SUPPLÉMENTAIRE = RABAIS TOTAL DE 1200\$**

GARANTIE GRATUITE DE 2 ANS
SUR TOUS LES MODÈLES NON-COURANT 2014 ET MOINS



Journée portes ouvertes
le 20 juin de 9 h à 16 h



POLARIS PRO-ARCTIC
189, CHEMIN DES POIRIER, MONTMAGNY
418 248-1919 • sans frais : 1 877 948-1919
Guillaume Hudon, Directeur • Réjean Boucher, vendeur
www.pro-arctic.ca

Offre valide du 5 au 30 juin 2015. Garantie prolongée de deux (2) ans gratuite valide à l'achat d'un véhicule hors route Polaris neuf 2014 ou d'une année précédente. La garantie promotionnelle de deux ans comprend la garantie du fabricant de six mois en plus de la garantie prolongée de Protection Polaris de 18 mois pour une durée totale de 24 mois. Ne peut être jumelée à aucune autre offre de garantie limitée ou prolongée (promotionnelle ou coupée). La couverture peut être prolongée lors de l'achat du véhicule. Cette offre ne s'applique pas aux modèles High Lifter, aux véhicules de course, de parc, de véhicules ou véhicules modifiés. Ceci est offert sous forme de garantie limitée gratuite, y compris en Alberta. Sous réserve d'une franchise de 50 \$, sans limite de kilométrage. Consultez votre détaillant pour connaître tous les détails et toutes les conditions. Au moment de l'achat d'un VTT peut être exigé un examen de sécurité et ceux-ci ne sont pas conçus pour l'usage sur la route. Les modèles pour adultes de Polaris sont destinés à un conducteur de 16 ans et plus. Pour votre sécurité, portez toujours un casque, une protection oculaire, des vêtements de protection et suivez un cours de formation sur la sécurité. Pour toute information, appelez le 800-342-3764. Vérifiez la législation locale avant de vous engager sur les sentiers. ©2015 Polaris Industries Inc.



« Nous sommes fiers d'accueillir de nouveaux talents qui ont à cœur le succès de nos clients. »
_ Pierre Gendron

Pierre Gendron,
CPA, CA, CA • TI
Associé
Services de conseil

Ann LeMay,
M. Sc., CRHA
Consultante
Services de conseil en
ressources humaines

Gaston Fournier,
M.A., CRHA
Directeur
Services de conseil en
ressources humaines

Afin de toujours mieux servir les entreprises d'ici, notre équipe du Bas-Saint-Laurent – Gaspésie et d'Edmundston prend de l'expansion. **MM. Pierre Gendron et Gaston Fournier** sont fiers d'annoncer l'arrivée de **M^{me} Ann LeMay** au sein de notre équipe régionale en services de conseil en ressources humaines.

M^{me} LeMay a une excellente connaissance des différents volets de la gestion des ressources humaines et cumule plus de 20 ans d'expérience dans le domaine.

Professionnelle dynamique et accessible, M^{me} LeMay saura aider votre entreprise à **réaliser son plein potentiel de croissance en ce qui a trait au recrutement, à l'organisation du travail, à la rémunération et au coaching en gestion.**

Contactez-la!



L'instinct de la croissance™

rcgt.com/bureaux/rimouski

FRÉCHETTE



LOUEZ POUR

215 \$ à 0 %*

par mois pour 48 mois

1 195 \$ d'acompte

Frais de transport et taxe sur le climatiseur inclus

ÉQUIVAUT À

99 \$ aux deux semaines

OU 0 % au financement à l'achat

Jusqu'à 72 mois

Sur les véhicules 2015 neufs sélectionnés



www.frechetteford.com

208, boulevard Taché Ouest, Montmagny
418 248-2900

Les véhicules illustrés peuvent être dotés d'équipements offerts en option. Les concessionnaires peuvent vendre ou louer à prix moindre. Ces offres s'adressent à des particuliers admissibles uniquement, sur approbation du crédit par Crédit Ford. Certains clients pourraient ne pas être admissibles au taux d'intérêt annuel le plus bas. Un dépôt de sécurité pourrait être exigé par Crédit Ford selon les termes et conditions régissant le contrat de crédit du client. Ces offres excluent les frais d'immatriculation, les assurances, le plein de carburant, des frais maximum de RDPRM de 44 \$ pour les véhicules loués, plus des frais de services externes de 4 \$, les droits spécifiques sur les pneus neufs, la TPS et la TVQ. Tous les prix et rabais sont appliqués à partir du prix de détail suggéré par le constructeur (PDSC). Pour obtenir tous les détails, consultez votre détaillant Ford, ou appelez le Centre des relations avec la clientèle Ford au 1 800 565-3673. Pour les commandes à l'usine, un client admissible peut se prévaloir des primes/offres promotionnelles de Ford en vigueur soit au moment de la commande à l'usine, soit au moment de la livraison, mais non des deux. Les offres des détaillants ne peuvent être combinées à l'assistance-compétitivité des prix, à la réduction de prix aux gouvernements, aux primes pour la location quotodienne, au programme d'encouragement aux modifications commerciales ou au programme de primes aux parcs commerciaux.

* Jusqu'au 30 juin 2015, louez une Ford Focus SE à transmission automatique 2015 neuve d'une valeur de 21 344 \$ à un taux d'intérêt annuel de 0 % pour un terme maximal de 48 mois sur approbation du crédit par Crédit Ford. Certains clients peuvent ne pas être admissibles au taux d'intérêt annuel le plus bas. La mensualité exigible, dans le cas où un acompte de 1 195 \$ est versé ou qu'un véhicule d'une valeur équivalente est offert en échange et (incluant les frais de transport et la taxe sur le climatiseur d'une valeur de 1 665 \$, est de 215 \$ pour une obligation locative totale de 11 515 \$, et la valeur de rachat optionnel sera de 9 067 \$. Certaines conditions et une limite de kilométrage de 64 000 km pendant 48 mois s'appliquent. Les frais de kilométrage excédentaire sont de 0,12 \$ par km pour les modèles Focus, plus les taxes en vigueur. Les paiements aux deux semaines sont présentés à des fins de comparaison seulement et sont calculés comme suit : les mensualités son annualisées (multipliées par 12), puis divisées par la période de comparaison (26 pour les paiements aux deux semaines et 52 pour les paiements hebdomadaires). Par exemple, la mensualité exigible de [(215 \$) X 12] / 26 périodes de paiement = [99\$] aux deux semaines.

Pléiade en entrepreneuriat



Offerte par la Chambre de commerce Kamouraska/L'Islet et remise par Madame Norma Leclerc
Récipiendaires : Lydia Hudon (5^e)



0659P-23-15

École polyvalente Pléiade 2015

Pléiade du développement personnel



Offerte par Plastique Gagnon et remise par Monsieur Yannick Beauvais, directeur de l'École polyvalente La Pocatière.
Récipiendaires : Elsa Aubé (PAI)

Pléiades de la progression 1^{er} cycle



Offertes par IRIS la clinique d'optométrie et Groupe Laliberté. Elles sont remises par Monsieur Alain Bellavance, directeur adjoint de l'École polyvalente La Pocatière.
Récipiendaires : Isabelle Côté (1^{er}), Cédrik Lévesque (1^{er}), Éloi Demers (1^{er}), Maxime Francoeur (2^e) et Lisa Johnson (PCA)

Pléiades de la persévérance 3^e secondaire et adaptation scolaire



Offertes et remises par Monsieur André Drapeau.
Récipiendaires : Megan Cimon-Pelletier (3^e), Claudie Lemieux (PAI), Tony Lévesque (FPT)

Pléiades de la persévérance 4^e et 5^e secondaire



Offertes par le Club Optimiste de Saint-Pacôme et remises par Madame Isabelle Dionne, présidente du club.
Récipiendaires : Alex Legault (4^e), Keana Dubé (5^e)

Pléiade de la culture générale



Offerte par Impression Soleil et remise par Monsieur Patrice Desrosiers
Récipiendaires : Philippe Hudon

Pléiades des élèves par excellence 1^{er} cycle



Offertes par la Brûlerie de l'Est et remises par Monsieur Jean-Pierre Tirman, propriétaire.
Récipiendaires : Naomy Michaud (1^{er}), Jade D'Anjou (2^e)

Pléiades des élèves par excellence 2^e cycle



Offertes par Le groupe Dynaco et remises par Monsieur Jean-François Pelletier.
Récipiendaires : Vallier Vézina-Lorrain (3^e), Félix Lévesque (4^e) et Rosalie Mercier (5^e)

Bourses de la persévérance 3^e, 4^e, 5^e secondaire



Offertes par Monsieur Norbert Morin et remises par Monsieur Norbert Morin, représentant du département.
Récipiendaires : Raphaël Dionne (3^e), Simon Gagnon (4^e), Jennifer Chenard (4^e), Audrey Ouellet (5^e), M. et Alexandrine Michaud (5^e)

Pléiade de l'élève ambassadeur



Offerte par Ville La Pocatière et remise par Monsieur Claude Brochu, conseiller.
Récipiendaires : Philippe Paradis

- Adams & Bélanger, notaires
- Alimentation Lebel inc.
- Arpentage Côte-du-Sud
- Autocar Bas St-Laurent inc.
- Brûlerie de l'Est
- Centre chiropratique Kamouraska
- Centre jardin Montminy
- Cercle des Fermières de La Pocatière
- CFP - Pavillon-de-l'Avenir
- Chambre de commerce Kamouraska-L'Islet
- Chevaliers de Colomb

- Cinéma Le Scénario
- Clinique chiropratique La Pocatière Yannick Lévesque
- Clinique physiothérapie de la Côte Sud
- Clinique dentaire Talbot, Cataford & Ass.
- Club FADOQ La Pocatière
- Club optimiste Saint-Pacôme
- Club Richelieu La Pocatière
- Commission scolaire de Kamouraska-Rivière-du-Loup
- Corporation Les Gaulois

Merci à tous les généreux donateurs

- F. Bernier, E. Lévesque, Y. St-Pierre
- Fabrique Sainte-Anne
- Ferme Jeandon inc.
- Ferme Pellerat
- Fleuriste Le Bel Arôme
- Fondation du Cégep La Pocatière
- Fondation École polyvalente La Pocatière
- Garon, Lévesque, Gagnon, St-Pierre, notaires
- Graduor
- Groupe Dynaco, coopérative agroalimentaire
- Impressions Soleil

- Institut de technologie agricole
- Inter Sport
- Iris, clinique d'optométrie
- Jean Bernier, d. d.
- Laliberté (cafétéria Polyvalente)
- Librairie L'Option
- Location d'outillage - Gara
- Madame Edith Samson
- Monsieur André Drapeau
- Monsieur Claude Langlais
- Monsieur Norbert Morin, d.

Pléiade de la personnalité musicale



Offerte par Raymond Chabot Grand Thorton et remise par Madame Isabelle Michaud.
Récipiendaires : Eloi Dionne (5^e)

Pléiades des arts plastiques



Offertes par le Club Richelieu et remises par Monsieur Réjean Pelletier.
Récipiendaires : Marianne St-Onge (1^{er} cycle) et Lee Ann Dubé (2^e cycle)

Pléiades en sciences



Offertes par Technologie Lanka et remises par Monsieur Mario Fromentin.
Récipiendaires : Florence Lemieux (1^{er}), Jade D'Anjou (2^e), Jacob Lévesque (3^e), Félix Lévesque (4^e), Philippe Hudon (5^e)

Pléiades



Offertes par la Société de la Pocatière et remises par Madame Isabelle Dionne.
Récipiendaires : Nicolas Hudon (3^e), Rébecca Pelletier (2^e), Charlotte Cloutier (5^e)

Pléiade de la personnalité artistique



Offerte par IDÉO 16-17 et remise par Madame Sonia Gagnon, coordonnatrice.
Récipiendaires : Lydia Hudon (5^e)

Pléiade de la personnalité sportive



Offerte par la Corporation des Gaulois et remise par Monsieur Steve Couture.
Récipiendaires : Étienne Lévesque (5^e)

Pléiade de la personnalité scientifique



Offerte et remise par Monsieur Jean Bernier, denturologiste.
Récipiendaires : Asma Boudoukha (5^e)

Prix honneur et mérite



Offerte par Graduor et remise par Madame Michèle Lorrain du Conseil d'établissement.
Récipiendaires : Laurie Caron

te La Pocatière 14-2015

*Félicitations à tous
les récipiendaires!*



Prix du Lieutenant-Gouverneur



Remises par Monsieur Alain Bellavance, directeur adjoint.
Récipiendaires: Asma Boudoukha (5^e) et Frédéric Bérubé(4^e)

Pléiades de la constance 1^{er} cycle



Offertes par le Centre jardin Montminy et remises par Madame Patricia Smyth, présidente du Conseil d'établissement.
Récipiendaires : Rosalie Dubé (1^{er}), Karen Michaud (2^e), Audrey Arsenault-Rioux (FPT)

Pléiades de la constance 3^e et 4^e secondaire



Offertes par le Club FADOQ de La Pocatière et remises par Monsieur Jean-Denis Guignard, enseignant en adaptation scolaire.
Récipiendaires : Vicky Ouellet (3^e), Audrey Dubé (4^e)

Pléiades de la constance 5^e secondaire et PAI



Offertes par les Chevaliers de Colomb et remises par Monsieur Ghislain Duquette, Grand Chevalier.
Récipiendaires : Elsa Aubé (PAI), Lee Ann Dubé (5^e)

Bourse de la présidente



Offerte par Madame Édith Samson, présidente de la Commission scolaire Kamouraska/Rivière-du-Loup et remise par Monsieur Yvan Tardif, directeur général.
Récipiendaire : Asma Boudoukha

5^e secondaire et PAI



Offertes par Monsieur Claude Langlais, directeur adjoint.
Récipiendaires : Maxime Roy-Raymond (PAI), Maxime Roy-Deschênes (5^e) et Éloïse La Rochelle (5^e)

Bourses de la persévérance en adaptation scolaire



Offertes par la Fondation de l'École polyvalente La Pocatière et remises par Madame Carole Lévesque, vice-présidente.
Récipiendaires : Kathy Joncas (FMSS) et Sophie Johnson (FMSS)

Pléiades de la vie sportive



Offertes par le Club Richelieu et remises par Monsieur Réjean Pelletier.
Récipiendaires : William Jalbert (1^{er} cycle) et Laurence Brochu (2^e cycle)

Pléiades de la musique

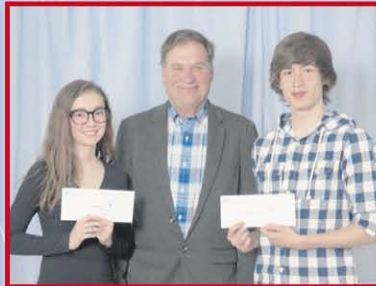

Offertes par le Club Richelieu et remises par Monsieur Réjean Pelletier.
Récipiendaires : Éloïse La Rochelle (1^{er} cycle) et Kévin-Mark Jomphe Levesque (2^e cycle)

Bourse d'excellence



Offerte par la Commission scolaire Kamouraska/Rivière-du-Loup et remise par Monsieur Yvan Tardif, directeur général.
Récipiendaire : Amélie Jomphe

donateurs et commanditaires...

Municipalité Sainte-Anne-de-La-Pocatière
Municipalité Saint-Gabriel-Lalemant
Municipalité Saint-Onésime-d'Ixworth
Plastiques Gagnon
Projektion 16-35
Promutuel du Littoral
Raymond, Chabot, Grant Thornton, CA
Salon d'esthétique et d'électrolyse Marianne enr.
Service d'entretien Empro inc.
Services financiers Marie Turmel inc.

Société St-Jean-Baptiste (locale)
Société St-Jean-Baptiste, diocèse Sainte-Anne-de-La-Pocatière
Studio Sigma enr.
Syndicat des employés de Bombardier La Pocatière (CSN)
Technologie Lanka
Thibault Montmagny
Uniprix
Ville La Pocatière

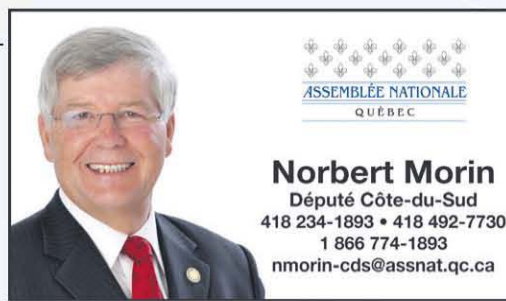

Bourse d'excellence



Offerte par la Caisse populaire Desjardins de l'Anse de La Pocatière et remise par Madame Catherine Dubé, enseignante et membre de la Fondation de l'École polyvalente La Pocatière.
Récipiendaire : Marilyn Delafontaine

en français

Bourse EGI et d'accueil du Centre de formation professionnelle Pavillon-de-l'Avenir



Offerte par le Centre de formation professionnelle Pavillon-de-l'Avenir et remise par Madame Julie Trudel, directrice adjointe du centre.
Récipiendaires : Maxime Gagnon, Étienne Lévesque et Pierre-Antoine Tremblay

Bourse de l'Institut de technologie agroalimentaire



Offerte par l'Institut de technologie agroalimentaire et remise par Madame France Bérubé.
Récipiendaires : Ariane Malenfant

Bourse d'excellence



Offerte par la Fondation de l'École polyvalente La Pocatière et remise par Madame Carole Lévesque, vice-présidente.
Récipiendaire : Rosalie Mercier

Bourses d'accueil et de bienvenue du Cégep La Pocatière



Offertes par le Cégep La Pocatière et remises par Madame Michèle Desrochers, directrice adjointe.
Récipiendaires : Gaëlle Ancil-Richer, Rachel Blanchet, Laurence Brochu, Éloi Dionne, Maxime Gagnon, Rosalie Mercier, Jennifer Rancourt, Laurence Soucy et Émilie Collin

Prix hommage du Gouvernement Étudiant



Offert par la vie étudiante et remis par les membres du Gouvernement Étudiant.
Récipiendaires : Monsieur Christian Roussel

Bourse d'excellence



Offerte par l'École polyvalente La Pocatière et remise par Madame Ève St-Pierre, enseignante.
Récipiendaire : Asma Boudoukha

Ils nous ont quittés...

AVIS DE DÉCÈS



M. Fernand Voisine (1929-2015) Saint-Pascal

À son domicile, le 31 mai 2015, est décédé subitement, à l'âge de 85 ans et 9 mois, monsieur Fernand Voisine, époux de feu dame Réjeanne Hébert, fils de feu Thomas Voisine et de feu Marianna Landry. Il demeurait à Montréal et était natif de Saint-Pascal. Le service religieux a été célébré le samedi 6 juin 2015, à 14 h, en l'église de Saint-Pascal, suivi de l'inhumation au cimetière paroissial.

Il laisse dans le deuil ses frères, ses sœurs, ses beaux-frères et ses belles-sœurs : Marcel, Madeleine (feu André Ouellet), Monique (feu Fernand Bourassa), Thérèse (feu Raymond Landry), Raymond (feu Pierrette Bonnoy, Gaétane Beaulieu), Jeannine, Lucia (Henri Lavoie), feu René (Hélène Dumas). Sont aussi affectés par son départ, son amie de cœur Mme Denise Benoit, plusieurs neveux, nièces, cousins, cousines, ses autres parents et amis(es).

Vos témoignages de sympathie peuvent se traduire par un don à la Fondation des maladies du cœur du Québec. Des formulaires seront disponibles au salon.

Direction funéraire :



Résidence Funéraire Marius Pelletier inc. - La Pocatière, Saint-Jean-Port-Joli, L'Islet
Pour renseignements et messages de sympathie :
1 418 856-3371 • Sans frais : 1 866 856-3371
Télécopieur : 1 418 856-4674
Courriel : rfmpe@bellnet.ca • Site Web : www.mariuspelletier.com
Entreprise affiliée à la C.T.Q.

AVIS DE DÉCÈS



M. Gilles Voyer (1938-2015) La Pocatière

À l'hôpital Notre-Dame-de-Fatima de La Pocatière, le 1^{er} juin 2015, est décédé, à l'âge de 77 ans et 2 mois, monsieur Gilles Voyer époux de dame Pierrette Pelletier, fils de feu M. Ernest Voyer et de feu dame Marie-Anne Ancil. Il demeurait à La Pocatière. La cérémonie d'adieu a été célébrée le samedi 6 juin, à 15 h, en la chapelle du complexe funéraire, de là les cendres seront inhumées au cimetière des Pins.

Il laisse dans le deuil son épouse bien-aimée Pierrette. Il était le frère et le beau-frère de : feu Paul-Émile (Emma Métayer), feu Rita (feu Emile Lavoie), feu Laurette (feu Martial Picard), feu Thérèse (feu Jean Auchu), feu Charles-Edouard, feu Marie-Paule (feu Léopold Plourde), feu Henri (Pâquerette Lessard), feu Rachel, Bertrand (Claire Fortin), Monique (feu Marcel Pelletier); et de la famille Pelletier : feu Lucille (feu Émilien Deschênes), Ida (feu Yvon Pelletier), Hélène, Magella (Jacqueline Fournier), feu Majorique (Lise Morneau), Clément (Colette Giroux). Sont aussi affectés par son départ ses neveux, ses nièces, ses cousins, ses cousines, ses autres parents et amis(es).

La famille tient à remercier les docteurs Lucile Martin et Claudine Ouellet, ainsi que le personnel soignant de l'hôpital Notre-Dame-de-Fatima pour la qualité des soins prodigués.

Vos témoignages de sympathie peuvent se traduire par un don à la Société canadienne du cancer ou à la Fondation de l'hôpital Notre-Dame-de-Fatima de La Pocatière. Des formulaires seront disponibles au salon.

Direction funéraire :



Résidence Funéraire Marius Pelletier inc. - La Pocatière, Saint-Jean-Port-Joli, L'Islet
Pour renseignements et messages de sympathie :
1 418 856-3371 • Sans frais : 1 866 856-3371
Télécopieur : 1 418 856-4674
Courriel : rfmpe@bellnet.ca • Site Web : www.mariuspelletier.com
Entreprise affiliée à la C.T.Q.

AVIS DE DÉCÈS



Mme Dominica Miville (1937-2015) Saint-Onésime

Au Centre D'Anjou de Saint-Pacôme, le 7 juin 2015, est décédée à l'âge de 78 ans, dame Dominica Miville, fille de feu Raoul Miville et de feu Fabiola Miville. Elle était l'ex-épouse de feu Robert Beaulieu. Elle demeurait à Saint-Onésime.

Les membres de la famille accueilleront les parents et amis(es) au Complexe Funéraire Marius Pelletier, 409, 9^e Rue, La Pocatière, le samedi 13 juin 2015, de 12 h 30 à 15 h 30. Le service religieux sera célébré, à 16 h, en l'église de Saint-Onésime, suivi de l'inhumation au cimetière paroissial.

Elle laisse dans le deuil ses enfants : Raynald (Nicole Lévesque), Marjolaine, Jocelyn, Bernard (Yves Chouinard), Gaétan (Gaétane Sirois), feu Serge; ses petits-enfants : Steve, Dave, Cindy, Jimmy, Raphaëlle, Stéphane, Nathalie, Valérie et leur conjoint(e); ses arrière-petits-enfants. Elle était la sœur de : feu Donald (feu Gaudias Miville), feu Honoré (Marguerite Martin), Aurèle (Jeanne Blanchet), feu Victoire (Camille Beaulieu). Sont aussi affectés par son départ les membres de la famille Beaulieu : Lucien (Jacqueline Morin), feu Raymond (feu Jean-Baptiste Hudon), Marguerite, Fernand (Jeannine Blanchet), Camille (feu Victoire Miville), Jacqueline (Jacques Gaumont), Roger, Réjeanne (Hugues Dubé), feu Thérèse, Jean-Claude, Marie-Claire (Gilles Pelletier), Marcel (Francine Lagacé), Suzanne (Fernand Lavoie) ainsi que de nombreux neveux, nièces, cousins, cousines, ses autres parents et amis(es).

La famille remercie le personnel du Centre D'Anjou et de la Résidence du Vieux Moulin de Saint-Pacôme particulièrement Mme Aline et M. Raymond Sirois pour leur dévouement et les bons soins prodigués.

Vos témoignages de sympathie peuvent se traduire par un don à la Fondation de l'hôpital Notre-Dame-de-Fatima de La Pocatière. Des formulaires seront disponibles au salon.

Direction funéraire :



Résidence Funéraire Marius Pelletier inc. - La Pocatière, Saint-Jean-Port-Joli, L'Islet
Pour renseignements et messages de sympathie :
1 418 856-3371 • Sans frais : 1 866 856-3371
Télécopieur : 1 418 856-4674
Courriel : rfmpe@bellnet.ca • Site Web : www.mariuspelletier.com
Entreprise affiliée à la C.T.Q.

LAISSEZ LES FLEURS PARLER POUR VOUS...

Fleuriste
Le Bel Arôme
QUALITÉ - BAS PRIX - SERVICE
OUVERT LE DIMANCHE
SERVICE DE LIVRAISON 7 JOURS/SEMAINE



LIVRAISON GRATUITE AUX
SALONS FUNÉRAIRES, À L'HÔPITAL
ET AUX CENTRES D'ACCUEIL
SPÉCIALISÉ EN DÉCORATION DE SALLES

614, 4^e Avenue, La Pocatière

418 856-2925

Ligne sans frais : 1 800 463-1291

AVIS DE DÉCÈS



Mme Adrienne Jeffrey Dubé (1925-2015) La Pocatière

À l'Hôtel-Dieu de Lévis, le 6 juin 2015, est décédée, à l'âge de 89 ans et 7 mois, dame Adrienne Jeffrey épouse de monsieur Paul-Émile Dubé, fille de feu Alphonse Jeffrey et de feu Anaïs Pelletier. Elle demeurait à Lévis et autrefois à La Pocatière.

Les membres de la famille accueilleront les parents et amis(es) au Complexe funéraire Marius Pelletier, 409, 9^e Rue, La Pocatière, le vendredi 12 juin, de 19 h à 21 h et samedi, de 9 h à 10 h 55.

La cérémonie d'adieu sera célébrée le samedi 13 juin 2015, à 11 h, en la chapelle du complexe funéraire, suivie de l'inhumation au cimetière des Pins.

Elle laisse dans le deuil son époux bien-aimé Paul-Émile; ses enfants : Rosaire, Marcel, Réjean, Pauline, Bruno; ses petits-enfants; ses arrière-petits-enfants; ses frères et ses sœurs : Cyrille, Thérèse, Herménégilde, Hélène. Sont aussi affectés par son départ les membres de la famille Dubé, ses neveux, ses nièces, ses cousins, ses cousines, ses autres parents et amis(es).

Vos témoignages de sympathie peuvent se traduire par un don à la Société Alzheimer. Des formulaires seront disponibles au salon.

Direction funéraire :



Résidence Funéraire Marius Pelletier inc. - La Pocatière, Saint-Jean-Port-Joli, L'Islet
Pour renseignements et messages de sympathie :
1 418 856-3371 • Sans frais : 1 866 856-3371
Télécopieur : 1 418 856-4674
Courriel : rfmpe@bellnet.ca • Site Web : www.mariuspelletier.com
Entreprise affiliée à la C.T.Q.

AVIS DE DÉCÈS



Mme Rachel Hudon (1925-2015) La Pocatière

À la Résidence Hélène-Lavoie de La Pocatière, le 4 juin 2015, est décédée à l'âge de 89 ans et 10 mois, dame Rachel Hudon, fille de feu monsieur Auguste Hudon et de feu dame Stellina Dionne. Elle demeurait à La Pocatière.

Les membres de la famille accueilleront les parents et amis(es) au Complexe Funéraire Marius Pelletier, 409, 9^e Rue, La Pocatière, le vendredi 12 juin, de 19 h à 21 h et samedi, de 12 h à 13 h 50. Le service religieux sera célébré le samedi 13 juin 2015, à 14 h, en la cathédrale Sainte-Anne-de-la-Pocatière, suivi de l'inhumation au cimetière de la Montagne.

Elle laisse dans le deuil sa famille de cœur, sa nièce Ginette Casgrain (Blaise Pelletier), leurs enfants : Jérôme (Audrey Dubois), Mathieu (Myriam Aspireault), François (Jennifer Dubé) et leurs petits-enfants : Antoine, Nathan, Loïck, Edon, Tara et Elliott. Elle était la sœur et la belle-sœur de : feu Gérard (feu Rose Rodrigue), feu Marie-Ange, feu Jean-René (feu Véronique Fillion), feu Paul-Eugène (feu Anita Dumais), Gilberte (feu André Demers), feu Lucille (feu Jules Fillion), feu Simone, feu Tancrede (Thérèse Alexandre), Madeleine (feu Raymond Casgrain), Georgette (feu Rosaire Roussel), Pierrette. Sont aussi affectés par son départ plusieurs neveux, nièces, cousins, cousines, ses autres parents et amis(es).

La famille tient à remercier la docteure Isabelle Pelletier et le personnel soignant de la Résidence Hélène-Lavoie de La Pocatière pour leur dévouement, leur humanisme et les bons soins prodigués.

Direction funéraire :



Résidence Funéraire Marius Pelletier inc. - La Pocatière, Saint-Jean-Port-Joli, L'Islet
Pour renseignements et messages de sympathie :
1 418 856-3371 • Sans frais : 1 866 856-3371
Télécopieur : 1 418 856-4674
Courriel : rfmpe@bellnet.ca • Site Web : www.mariuspelletier.com
Entreprise affiliée à la C.T.Q.

MESSE ANNIVERSAIRE



Abbé Denis Lepage Saint-Pacôme

Le premier anniversaire du décès de monsieur l'abbé Denis Lepage sera souligné lors d'une messe qui sera célébrée le dimanche 14 juin 2015, à 11 h, en l'église de Saint-Pacôme.

Merci à tous ceux et celles qui, par leur présence, leurs prières ou leurs pensées s'uniront à nous pour cette célébration.

Tes sœurs et tes frères : Madeleine, Raymond, Raymonde, Rémy, Ginette et Suzanne.

REMERCIEMENTS DE SYMPATHIE



M. Gilles Parent

Sincères remerciements à vous tous, parents et amis(es) qui nous avez témoigné votre réconfort par vos marques de sympathie, soit par offrandes de messe, affiliations de prière, visites au salon, envois de fleurs et assistance aux funérailles lors du décès de M. Gilles Parent, survenu le 14 mai 2015 à l'âge de 70 ans et 8 mois.

Un merci sincère à M. Daniel Caron pour son grand dévouement, sa disponibilité et son professionnalisme inégalé.

Veillez considérer ces remerciements comme personnels.

Ses sœurs, leur conjoint et familles.

AVIS DE DÉCÈS



M. Armand Morneau (1926-2015) Kamouraska

Au Centre Villa-Maria de Saint-Alexandre, le 6 juin 2015, est décédé à l'âge de 89 ans et 2 mois Armand Morneau, époux de feu Annette St-Onge; fils de feu Odélie Nadeau et de feu Joseph Morneau. Il demeurait à Kamouraska.

La famille recevra les condoléances à la Résidence funéraire Daniel Caron, 353, avenue Chapleau, Saint-Pascal le vendredi 12 juin de 19 h à 22 h et le samedi 13 juin de 9 h à 10 h 45.

Le service religieux sera célébré le samedi 13 juin 2015, à 11 h, en l'église de Kamouraska, suivi de l'inhumation au cimetière paroissial.

Il laisse dans le deuil ses enfants : Maryse (Paul-André Michaud), Rosaire (Clémence Pelletier), Yvon (Maryse Laplante), Régis (Line Lévesque); ses petits-enfants; ses arrière-petits-enfants. Il était le frère de : Sr Juliette, feu Julien (feu Thérèse Picard), Berthe (Albert Maltais), Mariette (feu Adrien Maltais), feu Bernadette (feu Roch Morin) (feu Blanche Gagnon), feu Étienne (feu Jeanne Mance Duchênes). Il était le beau-frère de : feu Aline (feu Julien Gagnon), Denise (Ludger Plourde), Léon (Denise Dionne). Sont aussi attristés par son départ ses neveux, nièces, cousins, cousines, autres parents et amis(es).

Des remerciements sont adressés au personnel de la Résidence Labrie de Saint-Pascal et à celui du Centre Villa-Maria de Saint-Alexandre pour les bons soins prodigués.

Toute marque de sympathie peut se traduire par un don à la Société canadienne du cancer, 1040, avenue Belvédère, bureau 214, Québec (Québec) G1S 3G3.

La direction des funérailles a été confiée à la



Résidence Funéraire Daniel Caron
353, avenue Chapleau, Saint-Pascal
www.groupefunerairecaron.com
418 492-2222

AVIS DE DÉCÈS



Mme Pauline Ouellet Lizotte (1923-2015) Saint-Pacôme

À l'hôpital Notre-Dame-de-Fatima de La Pocatière, le 27 mai 2015, est décédée à l'âge de 91 ans et 4 mois Pauline Ouellet, épouse de feu Réjean Lizotte; fille de feu Marie Charest et de feu Désirée Ouellet. Elle demeurait à La Pocatière, autrefois à Saint-Pacôme-de-Kamouraska.

La famille recevra les condoléances à la Maison Funéraire Viateur Gallant, 192, boulevard Bégin, Saint-Pacôme le samedi 13 juin de 11 h 30 à 13 h 50. Le service religieux sera célébré le samedi 13 juin 2015 à 14 h en l'église de Saint-Pacôme et de là au columbarium de la maison funéraire de Saint-Pacôme.

Elle était la sœur de : feu Paul (feu Rita Briand), feu Ovide (feu Yvette Lapointe), feu Frère Angelo O.P., feu Marcel (feu Gisèle Dionne), Lionel (Géraldine Massé), feu Albert (Pauline Chamberland), feu René (Liliane Quentin), Rolande (Raymond Lamy), feu Bruno (feu Suzanne Deschênes), Lucie (Marc Lévesque). Elle était la belle-sœur de : feu Réal, feu Donald (feu Olivette Deschênes), Réjeanne (Jacques Giroux), feu Régis, Ghislaine (Gérald Bonenfant), Clément (Rose-Anna Thériault), Claude. Sont aussi attristés par son départ plusieurs neveux, nièces, cousins, cousines, autres parents et amis(es).

Toute marque de sympathie peut se traduire par un don à la Société Alzheimer du Bas-Saint-Laurent, 235, avenue Saint-Jérôme, Matane (Québec) G4W 3A7.

La direction des funérailles a été confiée à la



Maison funéraire Viateur Gallant
Filiale de la Résidence Funéraire Daniel Caron
353, avenue Chapleau, Saint-Pascal
www.groupefunerairecaron.com
418 492-2222

AVIS DE DÉCÈS



Mme Lucille Pelletier (1928-2015) Kamouraska

À l'hôpital Notre-Dame-de-Fatima de la Pocatière, le 1^{er} juin 2015, est décédée à l'âge de 87 ans Lucille Pelletier, fille de feu Angéline Thibault et de feu Philippe Pelletier. Elle demeurait à la Résidence Sainte-Hélène, autrefois à Kamouraska. Le service religieux a été célébré le samedi 6 juin 2015, à 11 h, en l'église de Kamouraska, suivi de l'inhumation au cimetière paroissial.

Elle était la sœur de : René (Marie-Ange Lajoie), Raymond (Carmen Landry), Marie-Ange, Irène (Jean Ouellet), feu Adrienne, Annette (Gilles Beaulieu), Antonio, Denise (feu Paul Dussault). Son départ laisse un vide pour ses neveux, nièces, cousins, cousines, autres parents, ses compagnes du Cercle des Fermières ainsi que ses amis(es).

La famille remercie le Dr Mario LeBel, le personnel de la Résidence Sainte-Hélène, de l'hôpital Notre-Dame-de-Fatima, du CLSC et les Services Kam-Aide inc. pour tous les bons soins prodigués.

La direction des funérailles a été confiée à la



Résidence Funéraire Daniel Caron
353, avenue Chapleau, Saint-Pascal
www.groupefunerairecaron.com
418 492-2222

MESSE ANNIVERSAIRE



Mme Monique Bélanger Lebel

« Une année vient de se terminer depuis que tu nous as quittés. Même nos meilleurs souvenirs ne peuvent combler le vide de ton départ. Tu nous manques et tu es toujours dans nos pensées. »

Une messe anniversaire sera célébrée en ta mémoire le dimanche 14 juin 2015 à 10 h 30 en l'église de Saint-Pamphile.

Parents et amis sont invités à se joindre à nous ou à s'unir par la pensée pour partager ce moment de recueillement.

Son époux Hervé, ses enfants et les membres de leur famille.

MESSE ANNIVERSAIRE



M. Lucien Laplante

Pour toi que nous avons aimé et aimerons toujours et pour honorer ta mémoire, une messe anniversaire sera célébrée en l'église de Saint-Germain, le samedi 13 juin, à 16 h.

Parents et amis sont invités à se joindre à la famille pour cette célébration. Nous remercions tous ceux qui s'uniront à nous par leur présence ou leur pensée.

AVIS DE DÉCÈS



Mme Lina Lévesque

À l'hôpital d'Amos, le 30 mai 2015, est décédée à l'âge de 76 ans et 8 mois Lina Lévesque, fille de feu Conrad Lévesque et de Élie Bard de Saint-Gabriel-Lalemant.

La famille recevra les condoléances au salon funéraire Blais sur l'avenue Centrale à Val d'Or, le samedi 20 juin de 10 h à 13 h. Une cérémonie religieuse sera célébrée le samedi 20 juin à 13 h, de là les cendres seront déposées au cimetière de Val d'Or.

Elle laisse dans le deuil ses fils : Gérald et Réjean Corbin et leur conjointe, ses deux petites-filles et son petit-fils. Elle était la sœur de Norbert (Diane Lefèvre), Catherine (feu Roger Mercier), Michel (Louise Lavoie), Fabienne (feu Gilles Cloutier), Grégoire (Lucie Bélanger), elle est allé rejoindre ses frères et sœurs décédés : Suzanne, Yvon, Rose, Gaétan, Nelson, Odile, Vincent et Micheline. Sont aussi affectés par son départ ses autres parents et ses amis(es).

AVIS DE DÉCÈS



M. Alphonse Lord (1921-2015)

À l'Hôpital Notre-Dame-de-Fatima de La Pocatière, le 1^{er} juin 2015, à l'âge de 93 ans et 6 mois, est décédé monsieur Alphonse Lord, époux de dame Jeannette Joncas. Il demeurait à Sainte-Louise-des-Aulhais.

Outre son épouse Jeannette, il laisse dans le deuil ses enfants : Réjeanne (Michel Pelletier), Irénée (Marjolaine Joncas), Lucie (Marcel Bérubé), Ginette (Sylvie Caron), Nicole, Diane (Yvon Bérubé), Marilène (François Lafleur); ses petits-enfants et arrière-petits-enfants, ainsi que leur conjoint(e). Il était le frère et le beau-frère de : feu Camille (Alma Leclerc), feu Eulalie (feu Gérard Lizotte), feu Marie-Anne (feu Gérard Giasson), feu Cécile (feu Wilfrid Leclerc), Berthe, Gertrude, feu Élisée, feu Lucien (Rachèle Morin), feu Bibiane. Il laisse également dans le deuil les membres de la famille Joncas, de nombreux neveux et nièces, cousins et cousines, autres parents et amis(es).

La famille désire remercier sincèrement le personnel soignant de l'Hôpital Notre-Dame-de-Fatima de La Pocatière et plus particulièrement le Dr Fernand Poulin, ainsi que la Résidence Le Domaine des Oblats de La Pocatière pour les soins prodigués.

La famille suggère de faire des dons auprès de la Fondation de l'Hôpital de Notre-Dame-de-Fatima, 1201, 6^e Avenue, La Pocatière (Québec), G0R 1Z0 ou à la Fondation (soins palliatifs) André-Côté 100, 4^e Avenue, bureau 180, La Pocatière (Québec) G0R 1Z0.

Le service religieux a été célébré le samedi 6 juin 2015 à 14 h en l'église de Sainte-Louise, suivi de l'inhumation au cimetière paroissial.

La direction des funérailles a été confiée à la



Cap-Saint-Ignace, L'Islet, Saint-Jean-Port-Joli et Saint-Pamphile

Pour renseignements ou messages de condoléances : 418 598-3093, sans frais : 1 877 598-3093, télécopieur : 418 246-5115, courriel : info@deladurantaye.qc.ca Site web : www.deladurantaye.qc.ca. Maison funéraire membre de la Corporation des thanatologues du Québec.

AVIS DE DÉCÈS



Mme Lise Roussel (1948-2015)

Au Centre Villa-Maria de Saint-Alexandre de Kamouraska, le 31 mai 2015, à l'âge de 67 ans est décédée dame Lise Roussel. Originaire de Rivière-Ouelle, elle était la fille de feu dame Rose-Eva Beaulieu et de feu monsieur Joseph Roussel.

Elle laisse dans le deuil, ses filles : Nancy Moreau et Mélanie Moreau (Rémy Bélanger); ses petits-enfants : Sébastien Desjardins Moreau, Joël Moreau, Antoine et Océane Bélanger. Elle était la sœur et la belle-sœur de : Alfred, feu Jeanne-D'Arc (feu Louis-Émile Martin), Andrée (feu Armand Boucher), Lucia (Roger Roy), Élizabéth (feu Léo Martin), Gaétane (Luc-Antoine Lévesque). Sont aussi affectés par son départ, ses neveux et nièces, cousins et cousines, autres parents et amis(es).

Des sincères remerciements sont adressés au personnel du Centre Villa-Maria, à son infirmière Lyne et à Sylvie Lefrançois pour leurs attentions, leur présence et leur soutien.

Votre témoignage de sympathie peut se traduire par un don à la Société Alzheimer secteur Chaudière-Appalaches, 440, boul. Vachon Sud, C.P.1, Sainte-Marie (Québec), G6E 3B4 ou Société Alzheimer du Bas-Saint-Laurent, 235, av. Saint-Jérôme, bureau 301, Matane (Québec) G4W 3A7.

Une célébration liturgique a eu lieu le samedi 6 juin 2015 à 15 h à la résidence funéraire, de là au crématorium.

Pour renseignements ou messages de condoléances :



39, des Pionniers Est, L'Islet

Pour renseignements ou messages de condoléances : 418 598-3093, sans frais : 1 877 598-3093, télécopieur : 418 246-5115, courriel : info@deladurantaye.qc.ca Site web : www.deladurantaye.qc.ca. Maison funéraire membre de la Corporation des thanatologues du Québec.

MESSE ANNIVERSAIRE



M. Camille Michaud

« Déjà un an que tu nous as quittés mais tu es toujours présent dans nos cœurs et nos pensées. Tous ceux et celles qui t'ont connu, auront une pensée pour toi en ce jour du premier anniversaire de ton décès. »

Une messe anniversaire sera célébrée le dimanche 14 juin 2015, à 9 h 30, en l'église Notre-Dame-de-Liesse de Rivière-Ouelle, à la douce mémoire de M. Camille Michaud.

Merci aux parents et amis(es) qui s'uniront à la famille pour cette célébration.

MESSE ANNIVERSAIRE



Mme Thérèse Dumais Saint-Gabriel

« Chère maman, un an déjà s'est écoulé depuis ton départ. À chaque jour, nos pensées vont vers toi. Se souvenir de toi est facile, mais s'habituer à ton absence est très difficile. Continue de veiller sur nous et de nous protéger. »

Une messe anniversaire sera célébrée le dimanche 14 juin 2015 à 9 h 30 en l'église de Saint-Gabriel.

Merci aux parents et amis qui se joindront à nous pour cette célébration.

Ses enfants : Alain (Linda), Nicole (Gérard), Jean-Guy (Gilda), Jeannine (Guy), Micheline (Alain) Sylvie (Donald), ses 11 petits-enfants et ses 3 arrière-petits-enfants, Marianne, Mathieu et Taina.

Des nouveautés à la Seigneurie des Aulnaies

SAINT-ROCH-DES-AULNAIES – Les visiteurs qui souhaitent venir profiter des beautés offertes par le domaine seigneurial des Aulnaies sont accueillis 7 jours sur 7 à partir de cette semaine : expérimentez les parcours guidés du manoir victorien et du moulin banal en compagnie de personnages d'époque dont le seigneur Dionne et l'abbé Têtu, de même que les promenades dans les jardins ancestraux. Quelques nouveautés sont aussi proposées.

Des produits

C'est sous la marquise du pavillon d'accueil de La Seigneurie des Aulnaies que seront présents tout l'été ceux qui apportent une touche de savoir-faire et de beauté à notre région. Ainsi, des producteurs agroalimentaires viendront faire découvrir la richesse de notre terroir, discuter avec les visiteurs et faire goûter leurs produits, donnant un air de marché public à cet espace bucolique. Le pavillon deviendra aussi un point de chute pour les paniers d'Entre-Nous les Paniers du Kamouraska, permettant de mieux desservir les amateurs d'achat local des environs de Saint-Roch-des-Aulnaies. De plus, des arti-

sans se succéderont cet été pour présenter leurs créations, tant issues des métiers d'art que des arts traditionnels, des objets et bijoux recyclés et des vêtements originaux.

Des peintres

Le domaine de près de 20 acres, ses étangs, ses boisés, ses sentiers, ses jardins d'inspiration française et ses bâtiments patrimoniaux offrent un cadre exceptionnel pour les artistes en quête d'inspiration. Sophie Lambert, artiste-peintre internationale (www.lambertmixmedia.com), investira de son grain de folie le moulin banal tout le mois de juin pour performer son art en direct et rencontrer le public. Souhaitant développer une iconographie inspirée par la rusticité du moulin et l'environnement patrimonial, elle tiendra son atelier sur place pendant les jours d'achalandage de juin du jeudi au dimanche de 12h à 16h. Aussi, les peintres amateurs et professionnels de la région auront accès gratuitement tout l'été dans les jardins pour venir croquer les espaces champêtres.



Boulangerie

La Seigneurie des Aulnaies redéploie et agrandit son espace boulangerie pour encore plus de cachet traditionnel souhaitant miser sur son caractère distinctif : des farines biologiques artisanales uniques, des produits maison qui gagnent année après année en popularité et la beauté exceptionnelle de sa terrasse. Membre des Arrêts gourmands de la MRC de L'Islet, la boulangerie-terrasse de La Seigneurie des Aulnaies offre dans un tout nouveau décor ses produits faits à partir des farines du moulin banal : copieux pâtés, tar-

tes aux fruits, gâteaux d'inspiration traditionnelle, galettes et pains de ménage sont offerts avec de nombreux produits du terroir. La boulangerie est ouverte du jeudi au dimanche jusqu'à la Fête nationale et soupes, sandwiches, tartines gratinées et fougasses s'ajouteront dès le 20 juin à raison de 7 jours sur 7 pour les affamés qui souhaitent profiter de la terrasse avec vue sur le moulin et la chute. Le service de restauration fait donc place à un espace boulangerie renouvelé et chaleureux avec une variété de nouveautés gourmandes.

REMERCIEMENTS DE SYMPATHIE



Mme Marcelle Dionne

« Dans nos cœurs, à jamais tu demeures. »

Nous remercions tous les parents et amis qui nous ont apporté leur sympathie, leur réconfort et leur amitié, soit par offrandes de messe, envois de fleurs, affiliations de prières, carte de sympathie, dons, visites au salon ou assistance aux funérailles, lors du décès de Mme Marcelle Dionne survenu le 27 avril. Considérez ces remerciements comme étant adressés personnellement.

Son époux, ses enfants et petits-enfants.

REMERCIEMENTS DE SYMPATHIE



M. Jacques Lavoie Saint-Pacôme

« Ton souvenir sera toujours un soleil dans nos cœurs. »

Nous tenons à remercier du plus profond de nos cœurs tous les gens qui ont été près de nous lors du décès de Jacques Lavoie, demeurant à Saint-Pacôme et décédé le 20 avril 2015 à l'âge de 59 ans et 7 mois. Votre réconfort fut très apprécié. Nous vous prions de considérer ces remerciements comme vous étant adressés personnellement.

Son épouse, Francine; ses enfants : Pascal (Maude Savard), Christine; ses petits-enfants : Léonie et Émile.

REMERCIEMENTS DE SYMPATHIE



Mme Geneviève Tremblay (1978-2015)

Merci à tous ceux et celles qui ont partagé notre chagrin lors du décès de Geneviève Tremblay de Saint-Aubert survenu le 12 mars 2015. Votre présence ainsi que toutes les marques de sympathie et de réconfort furent très appréciées.

Que chacun de vous trouve dans ces remerciements l'expression de notre reconnaissance et les considère comme vous étant adressés personnellement.

Nelson, Rosalie, Noémie et les membres de leur famille.

REMERCIEMENTS DE SYMPATHIE



Mme Thérèse Lizotte

Les membres de la famille Lizotte remercient sincèrement tous les parents et amis qui leur ont témoigné des marques de sympathie, soit par offrandes de messe, affiliations de prière, cartes de sympathie, envois de fleurs, visite au salon ou assistance aux funérailles lors du décès de Mme Thérèse Lizotte, demeurant à Saint-Pascal, autrefois à Mont-Carmel, survenu le 30 avril 2015 à l'âge de 83 ans.

Veuillez considérer ces remerciements comme vous étant adressés personnellement.

Son conjoint Roger, ses enfants Francine, Johanne, Clemon, Brigitte, sa petite-fille Julie et leur conjoint(e).

GRANDE VENTE de juin chez Lord et Frères sur tous les modèles 2015 et vous direz :

Les conduire, c'est les aimer!

**JEEP
CHEROKEE 2015**

RABAIS DE
1 000\$

ET FINANCEMENT
0% / 60 mois



RAM 1500 2015

RABAIS DE
10 000\$

ET FINANCEMENT
0% / 60 mois



Venez faire l'essai de la
NOUVELLE CHRYSLER 200 2015



et **OBTENEZ 500\$ DE RABAIS**
additionnel à l'achat



Voir les détails chez

**1001, Principale
Tourville**

**418 359-2244
1 866 959-2244**

2^e chance au crédit
sur véhicules neufs
et usagés

www.lordetfreres.com

La Salle André-Gagnon dévoile sa programmation

LA POCATIÈRE – La Corporation de la Salle André-Gagnon a dévoilé sa programmation 2015-2016 vendredi matin, à La Pocatière, dans le cadre d'une émission spéciale diffusée sur les ondes de CHOX-FM depuis le restaurant Cap Martin.



Caroline Gamache du Cap Martin et Doris Ouellet de la Corporation de la Salle André-Gagnon, en compagnie de l'animateur Maxime Paradis lors du dévoilement de la programmation.

« Cette programmation, par sa diversité, veut répondre aux goûts de la population », selon Doris Ouellet, directrice générale de la Corporation. Quatre spectacles s'inscriront dans la programmation été du Théâtre des près de Saint-Germain. Il s'agit de Tire le Coyote (24 juillet), Dumas (28 juillet), Nicolas Pellerin et les Grands hurleurs (7 août) et Florence K (18 août). Par la suite,

à compter du 6 novembre, les spectacles de chansons seront présentés sur la scène de la Salle André-Gagnon. Au programme : Damien Robitaille (6 novembre), Marie-Pierre Arthur (27 novembre) et Laurence Jalbert (5 mars). Pour rire : Jean-François Mercier (23 octobre) et Valérie Blais (20 novembre). Sans oublier Louis T et son humour engagé et collé sur l'actualité le 15 avril.

Théâtre, musique classique et voyages

Côté théâtre, le rideau se lèvera le 28 octobre sur Guerre et Paix, une réflexion sur l'amour, le quotidien qui se vit à l'ombre des champs de bataille et sur l'Histoire, telle que perçue par Léon Tolstoï. Le 16 mars, on présentera Sophie au pays des tuques de Sophie Hartung dans le cadre de la Francofête du Cégep. Pour les amateurs de musique classique, Collectif9 réunira le 21 février neuf musiciens munis de leurs instruments à cordes. Pour le jeune public, on présentera Le Concerto de bruits qui courent le 27 septembre. Ce spectacle permettra d'apprécier les prouesses musicales et physiques dans l'enrobage clownesque du Théâtre A Tempo. Dans la série des Grands Explorateurs, on visitera le Viêt Nam (18 octobre), le passage du Nord-Ouest sur le voilier Balthazar (22 novembre) et Venise la magnifique (17 avril).

Nouveautés

Mme Ouellet a insisté sur les nouveautés qui permettront notamment de favoriser les sorties en famille. Par exemple, les Grands Explorateurs et Collectif9 seront gratuits pour les 10 ans et moins. À l'achat d'un billet pour une ciné-conférence des Grands Explorateurs, la librairie L'Option de La Pocatière remettra un coupon rabais de 15 %, Le tour du monde chez vous, à l'achat d'un livre voyage à prix régulier. Les coupons Sortir chez nous c'est délicieux sont de retour. L'achat d'un billet de spectacle sera accompagné d'un rabais de 10 % sur une facture aux restaurants Cap Martin et Pub Azimut de La Pocatière. Cette année, le resto-pub Le Saint-Pascal s'ajoute à cette promotion. Pour plus d'information : www.salleandregagnon.com.

MAURICE GAGNON

La classe de musique fait peau neuve

SAINT-PAMPHILE – L'école secondaire La Rencontre de Saint-Pamphile a inauguré mercredi ses locaux de musique fraîchement rénovés au cours de l'année 2014. Plus de 100 000 \$ ont été investis dans les infrastructures et pour doter la classe de nouveaux instruments.

MAURICE GAGNON



Le directeur, Sylvain Dubé, dans la salle d'entreposage.

Le directeur de l'école, Sylvain Dubé, a fait visiter les locaux pour la théorie, pour la pratique et pour l'entreposage des instruments. La Commission scolaire de la Côte-du-Sud a investi 100 000 \$ pour la 1re phase qui consistait à la mise aux normes des locaux. Six cubicules dotés de batteries, de guitares et de claviers permettent aux élèves de pratiquer leur instrument en petit groupe, sous

la forme de stage band, a expliqué M. Dubé. Déjà, on songe à en rajouter.

Instruments

Durant la 2e phase, près de 50 000 \$ ont été investis pour l'achat d'instruments. Avec un montant de 10 000 \$, la Caisse Desjardins du Sud de L'Islet et des Hautes-Terres est



Émile Blier, Jonathan Grenier et Alexandre Chouinard dans l'un des cubicules.

le commanditaire majeur. Les autres partenaires sont CLD et la MRC de L'Islet, l'Orchestre des Haut Bois et cinq municipalités de L'Islet-Sud.

Hausse d'intérêt

Selon M. Dubé, les aménagements ont accru de 4,6 % l'intérêt des élèves de l'école pour

les cours de musique. Ces équipements représentent aussi un atout pour la région puisque la Ville de Saint-Pamphile a signé un protocole d'entente avec la Commission scolaire afin de permettre à la population d'utiliser les locaux de musique. Les musiciens de l'Orchestre des Hauts Bois peuvent aussi utiliser les locaux en dehors des heures de classe.

Joe Bin Chaud et Sophie Pelletier à la Fête nationale à Saint-Jean-Port-Joli

SAINT-JEAN-PORT-JOLI – Saint-Jean-Port-Joli célébrera la Fête nationale des Québécois les 23 et 24 juin prochain au parc des Trois-Bérets. Sous le thème « 8 millions d'étincelles », discours patriotique, spectacles musicaux, feux d'artifice, feu de joie, dîner familial et animations diverses seront offerts à toute la population.

C'est le 23 juin à 10h, avec la traditionnelle messe de la Saint-Jean-Baptiste, que débiteront officiellement les festivités. Dès 20h, le maire de Saint-Jean-Port-Joli, monsieur Jean-Pierre Dubé, accueillera les festivaliers pour la levée du drapeau et le discours patriotique sera prononcé par madame Ginette Plante, récipiendaire 2015 du fleuron féministe Léa-Roback.

Deux artistes de la région assureront ensuite l'animation de cette soirée en musique et en

chanson francophone. Jonathan R. Bernier, alias Joe Bin Chaud, offrira son spectacle dès 20h30. Celui-ci sera suivi à 22 h des traditionnels et toujours magnifiques feux d'artifice, puis d'un grand feu de joie. C'est Sophie Pelletier, fierté de la Côte-du-Sud, qui animera cette fin de soirée de Fête nationale avec un spectacle en format duo d'une durée de 90 minutes. Toutes ces activités sont gratuites pour tous.

La Vigie accueillera le 24 juin le traditionnel repas pizza et spaghetti, cette année servi pour le dîner. Ce repas offert en collaboration avec le Porto Bellissimo sera accompagné d'activités d'animation pour toute la famille (entre 11h30 et 13h30). Percussions, homme-orchestre, bricolage et maquillage viendront amuser le public à cette occasion. Les billets pour le dîner pizza et spaghetti, sont actuellement dis-

ponibles au Porto Bellissimo et au Marché G&S. Il sera aussi possible d'en faire l'achat

sur place, le 24 juin.



PHOTOS COURTOISIE



Les phares du Saint-Laurent brilleront au Musée maritime

L'ISLET-SUR-MER – Les phares du Saint-Laurent brilleront au Musée maritime du Québec de L'Islet-sur-Mer cet été où se tient l'exposition *Tout feu, tout phare*.

MAURICE GAGNON



Félicitations

Monsieur Jean-François Ancitil, directeur de comptes marchés commercial et industriel au centre Desjardins Entreprises Côte-du-Sud, vient d'obtenir son accréditation «Expert Entreprise Desjardins» (EED). Il est le 4^{ème} de l'équipe à se voir attribuer cette reconnaissance et le 35^{ème} au niveau provincial, sur un peu plus de mille directeurs de comptes. Le programme EED consiste à parfaire 4 compétences distinctes en crédit et 3 compétences spécifiques au sens des affaires.

Toutes nos félicitations!

L'équipe du CDE Côte-du-Sud.



5820E-23-15

À travers une série de maquettes, de photographies du chasseur de phares Patrick Matte et d'artefacts de la collection du musée, les visiteurs pourront faire la lumière sur ces phares qui pendant près de deux siècles annonçaient la terre aux marins.

Lors du vernissage, jeudi dernier, les médias ont pu parcourir l'exposition en compagnie de sa conceptrice, Dominique Boileau. Le parcours a permis de mesurer l'importance des phares pour les navigateurs, mais aussi au chapitre des intérêts économiques. L'exposition nous informe sur les gardiens de la lumière qui les ont occupés et sur le rituel de ce métier tombé dans l'oubli. Le design de l'exposition est signé Nathalie Gagnon d'Effervère design.

Conférences

Le mois de juillet sera marqué par une série de quatre conférences sur la thématique des phares. Les allumeurs de mémoire aborde-

ront différents aspects de l'histoire des phares du Saint-Laurent à la terrasse du Musée dans le cadre d'une formule 5 à 7 décontractée. Le 3 juillet on entendra Jean Parent de la corporation Les amis du Port-Joli parler de l'histoire du phare du Pilier-de-Pierre et des démarches pour sa sauvegarde. Le 10 juillet, l'ethnologue Alain Franck entretiendra des phares dans le paysage maritime québécois (architecture et environnement). Directeur du musée naval de Québec, André Kirouac parlera des phares durant la guerre le 17 juillet. Le 24 juillet, la causerie de l'historien David Saint-Pierre portera sur les gardiens des feux.

Fondé en 1968, le Musée maritime du Québec est le gardien de la collection nationale maritime du Québec. Sa mission est la sauvegarde, l'étude et la mise en valeur du patrimoine maritime se rattachant au fleuve Saint-Laurent, de la porte des Grands Lacs jusqu'à la haute mer.



Patrick Matte, Dominique Boileau, Nathalie Gagnon et Alexandre Poudret-Barré (directeur) dans la salle d'exposition *Tout feu, tout phare*.

Retrouvez votre sourire...



... en une seule journée!

1 CONCEPT
JOUR

Une seule journée, c'est tout ce qu'il nous faut pour vous fabriquer des prothèses dentaires de qualité.

Prothèses sur implants*

Pose des implants, fabrication et mise en place des prothèses sur les implants dans la même journée.**

Prothèses régulières

Prothèses dentaires complètes et partielles de précision esthétique fabriquées sur place et livrées dans la même journée.**

Avantages

Concept 1 jour = qualité, simplicité, service personnalisé et moins de déplacements.



CLINIQUE
NORMAND
DENTUROLOGISTE

Montmagny • 418 248-0849

25, boul. Taché Ouest, bureau 203

1 866 248-0044

www.cliniquenormand.ca

Yves Normand, d.d.



Prothèses complètes ou partielles
personnalisées

0% 12 mois***
d'intérêt pendant

* Financement Accord D, sur approbation de crédit.

** Traitements réalisés sous la direction d'un dentiste généraliste. *** À la suite d'une consultation initiale. Dans la plupart des cas. *** Voir détails en clinique.

ÉQUIPIERS, EN AVANT TOUS

L'ISLET-SUR-MER - Le musée maritime du Québec invite les familles à prendre le large tous les week-ends de l'été à bord du Canot 19. Cette embarcation traditionnelle permet d'accueillir une douzaine d'équipiers à la fois. Pas besoin de savoir naviguer. Un capitaine chevronné initie les apprentis rameurs aux principales manœuvres. Les horaires varient selon les marées. Consultez la page Facebook Canot 19. Aussi : du 26 au 28 juin, le Musée présente Sabrer l'oubli, un événement créé par la sculptrice Marie-Claude Hains et le photographe Jean-Sébastien Veilleux. Le 18 juillet, le Musée plonge dans le bois flotté et la peinture, le temps de réaliser des créations imaginaires, guidés par Gilles Lacombe.

CONCERT DE MUSIQUE FOLKLORIQUE DE MOLDAVIE

Deux virtuoses de la République de Moldavie, établis à Montréal, Sergiu Popa à l'accordéon et Nicolae Margineanu au cimbalom nous partagent leur riche patrimoine musical. Venez entendre les multiples influences culturelles qui marquent cette musique folklorique de l'Europe de l'Est. Découvrez le cimbalom, ce rare instrument à cordes au son envoûtant. Un événement unique dans notre région. Samedi 13 juin à 20 h au Théâtre des Prés de Saint-Germain. Prévente à l'Épicerie du Bedeau à Kamouraska. Information et réservations : 418-308-0634.

« Y ALLER ET VENIR » DE L'ARTISTE MICHÈLE LORRAIN

LA POCATIÈRE - Vrille | Art actuel présente « Y aller et venir » de l'artiste Michèle Lorrain du 12 juin au 20 septembre au Musée François-Pilote. La population est invitée au vernissage le vendredi 12 juin à 17 h au musée François Pilote. « Y aller et venir » est une installation qui regroupe trois structures semblables à des habitations ou des abris temporaires construits à partir de matériaux recyclés. L'installation combine des pratiques picturale, vidéographique et d'assemblage et propose une exploration de l'habiter qui intègre des notions de parcours et de transformation.

L'ENSEMBLE VOCAL DESTROISMAISONS EN CONCERT

L'École de musique et de danse Destroismaisons présentera le concert de l'Ensemble vocal Destroismaisons le 14 juin à 15 h au Collège de Sainte-Anne-de-la-Pocatière. Composé de neuf chanteurs adultes de la région et dirigé par madame Marie-Maude Viens, l'Ensemble vocal interprétera des pièces datant de la renaissance jusqu'au 20e siècle. Pour de plus amples informations, veuillez communiquer avec l'École de musique et de danse Destroismaisons au 418-856-3012 au poste 320.

SPECTACLES

2015 - 2016

TIRE LE COYOTE



Panorama
24 juillet

DUMAS



28 juillet

NICOLAS PELLERIN ET LES GRANDS HURLEURS



Crac
7 août

FLORENCE K



I'm Leaving You
18 août

CONCERTO DE BRUITS QUI COURENT



27 septembre

JEAN-FRANÇOIS MERCIER



Subtil Sensible Touchant
23 octobre

GUERRE ET PAIX



28 octobre

DAMIEN ROBITAILLE



Pièce par pièce
6 novembre

VALÉRIE BLAIS



20 novembre

MARIE-PIERRE ARTHUR



Si l'aurore
27 novembre

COLLECTIF9



21 février

LE MERVEILLEUX VOYAGE DE RÉAL DE MONTRÉAL



28 février

LAURENCE JALBERT



5 mars

SOPHIE HARTUNG



Sophie au pays des tuques
16 mars

LOUIS T



15 avril

Les Grands Explorateurs

VIÊT NAM, UNE HISTOIRE D'AMOUR



18 octobre

LE PASSAGE DU NORD-OUEST SUR LE VOILIER BALTHAZAR



22 novembre

VENISE, LA MAGNIFIQUE



17 avril

Nomination

La direction de Montmagny Hyundai est très heureuse d'annoncer la nomination de M. Patrick Dufour à titre d'adjoint aux ventes.

Fort d'une solide expérience de plus de 5 ans comme conseiller ici même chez Montmagny Hyundai, Patrick a à cœur la satisfaction de la clientèle grandissante de notre concession.



75, boul. Taché Est
418 248-7877

pdufour@montmagnyhyundai.com



0877P-23-15

SALLE

SALLE André-Gagnon
www.salleandregagnon.com

Patriotes : Le texte de Aude Jalbert-Drouin remporte le 1^{er} prix



M. Maurice Rousseau entouré des gagnants du concours sur l'histoire des Patriotes, Aude Jalbert-Drouin (1^{er} prix) et Olivier Gadoury (2^e prix).

SAINT-ROCH-DES-AULNAIES - Le Comité des Patriotes de la Côte-du-Sud tenait le 17 mai dernier au Collège de Sainte-Anne-de-la-Pocatière son grand souper annuel à l'occasion de la Journée nationale des Patriotes. Quatre-vingt-dix personnes ont assisté à l'événement célébré cette année en musique et en gastronomie.

En première partie, le prestigieux Ensemble Nouvelle-France, fondé et dirigé par Louise Courville, a interprété 12 chants patriotiques

composés à l'époque romantique, mais troublée des héros qui ont combattu pour la liberté et la démocratie en notre pays. En seconde partie, le Comité des Patriotes a remis les Prix Maurice-Rousseau et Étienne-Chartier.

Aude Jalbert-Drouin

Le Prix Maurice-Rousseau récompense l'élève des 3^e et 4^e Secondaire de la Côte-du-Sud qui a rédigé le meilleur texte sur l'histoire des Patriotes. Il a été décerné à

Aude Jalbert-Drouin pour sa lettre destinée au patriote bien connu François-Marie-Thomas de Lorimier. La lauréate est en 3^e Secondaire au Collège Sainte-Anne et a pour professeure d'histoire Mme Sylvie Saint-Pierre. Vous pouvez lire la lettre de Aude Jalbert-Drouin sur www.leplacoteux.com, dans le texte portant le même titre.

Une mention spéciale a été attribuée à Olivier Gadoury, élève de Mme Caroline Théberge, 3^e Secondaire de l'école Saint-Charles de Bellechasse, pour sa lettre à Charles Hindelang.

Le Prix Étienne-Chartier du patriote de l'année a été décerné au géographe Gaston Cadrin par le président de la Société nationale des Québécoises et des Québécois de Chaudière-Appalaches en reconnaissance de son militantisme en faveur de la protection de l'environnement, particulièrement du fleuve Saint-Laurent, du patrimoine bâti ou de l'aménagement du territoire à titre de président du Groupe d'initiatives et de recherches appliquées (Giram). Institué en 2003, ce prix est remis chaque année au citoyen de Chaudière-Appalaches qui s'est le plus distingué par son patriotisme au long de sa vie.

Abraham Saucier, champion de golf

LA POCATIÈRE- Abraham Saucier est un élève de troisième secondaire au Collège de Sainte-Anne-de-la-Pocatière. Inscrit en golf au Programme Sport, il s'est démarqué de façon exceptionnelle lors des quatre compétitions de golf du Réseau du sport étudiant de la région de Québec (RSEQ). Lors du premier tournoi de l'année au club de golf Murray Bay, à La Malbaie, Abraham a remporté la médaille de bronze avec un pointage de 85. Il a par la suite décroché la médaille d'or avec un pointage de 81 lors du deuxième tournoi qui avait lieu au club de golf Grand Portneuf. Lors du troisième tournoi, sur le terrain du Grand Vallon, il a également obtenu une médaille d'or avec un pointage de 77. Enfin, le dernier tournoi de l'année était présenté au club de golf de Lévis où, avec son partenaire de jeu, il a remporté une médaille d'argent avec un pointage de 80. Cette impressionnante feuille de route a donc permis à Abraham

de remporter le premier rang ainsi que la médaille d'or au cumulatif des points dans la catégorie cadet.



Neuf élèves du Collège au Championnat provincial scolaire d'athlétisme du RSEQ

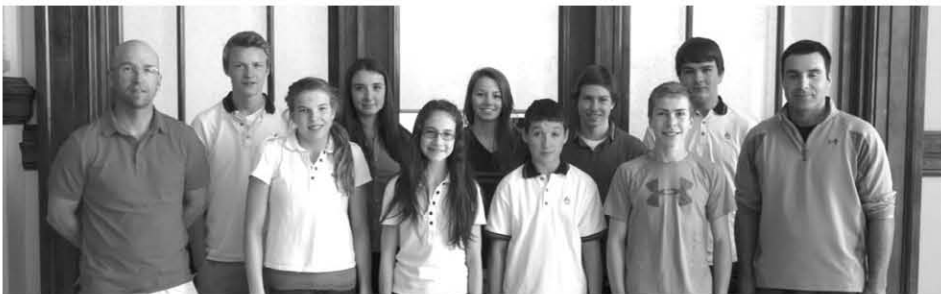

M. Pierre Beaulieu, entraîneur, Antoine Turmel, Sophie Lambert, Angélique Caron, Laurence Guimont, Jordan Robichaud, Julien Bourgault, Philippe Morneau-Cartier, Antoine Simard, M. Dominique Laberge, entraîneur.

LA POCATIÈRE- Un très grand nombre d'élèves du Collège de Sainte-Anne-de-la-Pocatière se sont démarqués dans des championnats d'athlétisme, remportant 4 bannières et 28 médailles en mai dernier. Pas moins de 82 élèves prenaient part, le 19 mai, aux compétitions de l'Association sportive des institutions privées (ASIP), revenant avec les 2 bannières. Parmi ces participants, plus de 50 élèves se sont classés afin de rejoindre la délégation de l'ASIP Sud en vue du Championnat régional du Réseau du sport étudiant du Québec (RSEQ).

Ensuite, lors du Championnat régional du RSEQ, la délégation de l'ASIP Sud a obtenu deux autres bannières, soit « Cadet masculin » et « Juvénile masculin ». 20 d'entre eux ont remporté un total de 28 médailles.

Enfin, parmi ces élèves, 17 médaillés ont reçu une invitation afin de participer au Championnat provincial scolaire du RSEQ qui avait lieu les 6 et 7 juin. Neuf d'entre eux ont accepté l'invitation et se sont rendus au Saguenay.

Deux défaites pour le CHOX-FM

LA POCATIÈRE - Le CHOX-FM a subi ses deux premières défaites de la saison au cours des deux dernières parties. La formation pocatoise trônait au 1^{er} rang de la ligue Puribec de baseball après un départ canon de cinq victoires. L'équipe a glissé au 3^e échelon.

Jouant à domicile jeudi dernier, le CHOX-FM a laissé 11 hommes sur les buts et subi un revers de 8-4 contre Trois-Pistoles. Les locaux avaient bien entrepris le match en inscrivant un point au tableau indicateur à chacune des quatre premières manches.

Le match a été interrompu pendant 55 minutes à cause d'une panne de courant lors de la 4^e manche.

Martin Bossé a essuyé le revers au monticule, lui qui a lancé six manches et deux tiers. Au bâton, David Bouchard et Pierre-Luc Bouchard ont chacun deux coups sûrs.

Dimanche à Témiscouata, le CHOX-FM s'est incliné 9-1. Antoine Bernier est le lanceur perdant. David Bouchard a fait produire le point de la formation pocatoise sur un coup sûr en 6^e manche.

7^e édition de la Rencontre photographique du Kamouraska

KAMOURASKA — La Rencontre photographique du Kamouraska, événement annuel produit par le Centre d'art de Kamouraska, annonce sa 7^e édition, sous le thème « La part de l'autre ». Du 19 juin au 7 septembre, expositions et installations photographiques, conférence, colloque, ateliers et parcours photographique extérieur seront de la programmation pour une célébration complète et audacieuse de la photographie.

Présentées sous le commissariat de Baptiste Grison, les expositions en salles au Centre d'art de Kamouraska montrent des approches photographiques collaboratives, dans lesquelles les sujets et les artistes ont noué des relations d'implication récipro-

que. Ludiques, sensibles et humaines, ces expositions présentent des œuvres récentes d'Ève Cadieux, d'Annabelle Fouquet, de Jérôme Guibord, de Jacinthe Robillard et de Catherine Tremblay. À ces expositions s'ajoute l'installation photographique in situ de l'artiste rimouskoise Fernande Forest, présentée au quai de Kamouraska.

Un colloque audacieux

De retour pour une 2^e année consécutive, le colloque de la Rencontre photographique accueillera, les 20 et 21 juin, des artistes et des professionnels de divers horizons pour échanger sur la photographie contemporaine. Sous le thème « Documenter, et

après? », le colloque propose des tables rondes, une projection ainsi que diverses activités de réseautage.

La semaine de la photographie

Moment fort attendu des photographes de tout acabit, la semaine de la photographie propose une variété d'activités pour célébrer la photographie et parfaire ses connaissances et techniques. Classe de maître en atelier sténopé, atelier de photographie d'architecture ou de portrait documentaire nouveau genre, conférence et projection sont au programme de cette semaine se déroulant du 30 juillet au 6 août.

Le parcours photographique extérieur Kamouraska Chrysler

Sillonnant le Kamouraska à travers cinq municipalités de la région, ce parcours présente des séries photographiques réalisées en 2014, lors d'une Classe de maître guidée par l'artiste Ève Cadieux. Abordant à leur façon le thème « La part de l'autre », des photographes amateurs et professionnels ont développé des projets personnels sur le territoire du Kamouraska. Nos paysages et nos gens sont à l'honneur des projets de Bernard Mataigne, Nicolas Gagnon, Guy Parrot, Richard Duret et Pierre Robert.

Début de saison dans la ligue de softball Pavage Francoeur

SAINT-JEAN-PORT-JOLI - C'était le début de saison de la ligue de softball Pavage Francoeur de Saint-Jean-Port-Joli, jeudi dernier au parc Robichaud.

Dans la première rencontre, Inter-Sports a vaincu la formation du Conseil Auto par la marque de 7 à 5. Le receveur Joel Coulombe a dirigé l'attaque des gagnants avec une performance de 3 en 3, dont 2 doubles et 2 points produits. Du côté du Conseil auto, Gabriel Guimond a réussi trois coups sûrs.

Dans la deuxième rencontre, le Marché G.S. l'a emporté par la marque de 11 à 0. Très solide en défensive, les vainqueurs ont été menés en attaque par les vétérans Bernard Leblanc, Carl Caron et Mathieu Lapierre.

Le premier titre de joueur de la semaine est remis à Carl Caron du Marché G.S. qui a obtenu trois coups sûrs dont un circuit.

Prochaines rencontres, le mardi 9 juin : 19 h Marché G.S. vs Inter-Sports, 20 h 30 Ras L'Bock vs Conseil Auto.

Ligue de Roller Hockey Ras L'Bock

Le 5 juin dernier, soirée chargée pour la septième semaine d'activité de la ligue de Roller Hockey Ras L'Bock avec trois parties à l'affiche. Dans le premier match, le Casse-Croûte 204 a pris la mesure Dépanneur Ginard par la marque de 10 à 8. Les exploits de Sébastien Bérubé, avec 4 buts et 2 passes, et Sébastien Fortin, avec 3 buts et 2 passes, ont permis un dénouement positif pour cette équipe. Dans l'adversité, Jean-Michel Pelletier a su s'illustrer avec une récolte de 2 buts et 5 passes. Dans le deuxième match, Boutique Neige et Vent a récolté la victoire par la marque de 5 à 0, face au Restaurant le Bocage. Tommy Chouinard a contribué à la victoire avec son cumul de 4 points, soit 2 buts et 2 passes, durant la soirée. Leur gardien, Francis Pelletier, a su briller, lui aussi, grâce à son jeu blanc. Dans le troisième match, Pavage Scellant Jirico l'a emporté par la marque de 7 à 1 sur le Ras L'Bock. Les étoiles de cette rencontre sont sans contre-dit Marc-André Fortin et Jason Pelletier qui

ont, tous deux, cumulé 4 points chacun pour leur équipe respective. Une partie tout aussi enlevante pour le gardien de but Sébastien Pelletier qui a su être de glace devant le filet des siens. Encore une fois, les gardiens sont à l'honneur cette semaine et c'est pourquoi les nombreux arrêts et le jeu blanc décroché du gardien Francis Pelletier lui vaudront l'étoile de la semaine Ras L'Bock. Après sept semaines d'activités, la Boutique Neige et Vent reprend la tête du classement général.

LEMIEUX
LOCATION

LOCATION DE VÉHICULE, CAMION, CUBE
REMORQUE OUVERTE OU FERMÉE
418.856.2824
Aussi quelques véhicules de location à vendre

Nomination

La direction de Montmagny Hyundai est très heureuse d'annoncer la venue de M. Yvon Boulet à titre de conseiller aux ventes.

Fort d'une solide expérience de plus de 30 ans comme conseiller, Yvon a le souci de bien servir la clientèle grandissante de notre concession.

Montmagny
HYUNDAI

75, boul. Taché Est
418 248-7877
yboulet@montmagnyhyundai.com



08779223-15

En vedette
aux serres

des **FEUILLAGES**
DU QUÉBEC

À chaque fin de semaine,
venez profiter des rabais en vigueur

Ce vendredi 12 juin au dimanche 14 juin

Jusqu'à épuisement des stocks



Sac de terre noire
organique Lambert
27 litres

59¢

Palette de 105 sacs

(peut contenir de légères imperfections)



59\$



15%

sur tous les plans de
légumes et fines herbes

Photo à titre indicatif seulement

Célébrez le printemps, venez planifier
vos projets de jardinage chez nous.
Les Feuillages du Québec, votre espace, votre vie.



FEUILLAGES

DU QUÉBEC

RBQ - 1219-1391-10

AMÉNAGEMENT PAYSAGER | JARDINERIE | FLEURISTERIE | ENVIRONNEMENT

64, ROUTE 230 OUEST, SAINT-PASCAL
418 492-2310

www.lesfeuillagesduquebec.ca



maître
paysagiste

Suivez-nous sur Facebook



FAITES PARTIE DE LA SOLUTION



Pourquoi participer?

Parce qu'en détournant les matières organiques du lieu d'enfouissement, on réduit les gaz à effet de serre et on contribue à produire de l'énergie et à fertiliser les sols.



100%
COMPOSTABLE

SANS
PLASTIQUE

100%
PAPIER

BAG TO EARTH
SAC AU SOL



Les sacs pour résidus de cuisine SAC AU SOL® sont conçus pour garder votre bac brun et votre bac de cuisine propres tout simplement.

1-800-366-6812 ou www.sacausol.com
pour la liste des détaillants.



Un 10^e tournoi de golf pour la Fondation de la Polyvalente La Pocatière

LA POCATIÈRE — La Fondation de la Polyvalente La Pocatière tiendra son 10^e tournoi de golf annuel le samedi 12 septembre prochain à Saint-Pacôme. Le président d'honneur, M. Yvan Pelletier, directeur des ressources humaines chez Bombardier, souhaite amasser 15 000 \$.

MAURICE GAGNON



MM. Jean Martin et Yvan Pelletier.

Le président de la Fondation, M. Jean Martin, a expliqué mardi en conférence de presse que l'organisme remet des bourses d'études et contribue à divers projets au sein de l'école. Il a participé au financement d'un voyage humanitaire, à l'achat d'un défibrillateur et à la mise en place du local multisensoriel. Depuis 10 ans, la Fondation a remis 50 000 \$. L'an dernier, 110 golfeurs ont permis d'amasser 10 000 \$. L'objectif cette année est de 120 golfeurs.

Diplômé en 1992, M. Pelletier a accepté le titre de président d'honneur parce qu'il trouve important de « redonner dans le milieu. » Il invite les gens à relever le défi sportif dans un climat de détente et d'amusement. Le tournoi qui est la principale activité-béné-

ficie de la Fondation. De plus, ce 10^e tournoi sera l'occasion de retrouver les anciens présidents d'honneur, selon M. Martin. Celui-ci souligne l'importance d'accroître l'effectif. L'école Polyvalente accueille quelque 400 élèves.

Les gens peuvent s'inscrire en retournant le formulaire d'ici le 31 août ou en se rendant sur la page Internet de la Fondation. On peut aussi participer seulement au souper. Les personnes qui feront parvenir leur inscription et leur paiement avant le 15 août seront admissibles au tirage d'un forfait santé à l'Auberge et Centre de santé La Grand Voile de Kamouraska ou un chèque-cadeau à l'Auberge du Portage de Rivière-du-Loup.

Les coffres WIXX sont arrivés au Kamouraska



SAINTE-HÉLÈNE-DE-KAMOURASKA-C'est le 3 juin dernier, à Sainte-Hélène-de-Kamouraska, que l'URLS du Bas Saint-Laurent et COSMOSS Kamouraska, grâce à une initiative de la Table Intersectorielle Régionale en saines habitudes de vie (TIR-SHV), ont réuni 9 municipalités du Kamouraska pour leur remettre gratuitement des trousse de matériel sportif de qualité, disponibles pour leur population.

Parmi les municipalités de moins de 1000 habitants du Kamouraska, neuf ont participé à l'appel de candidatures. Le hasard a voulu que les municipalités de Saint-Joseph-de-Kamouraska, de Saint-Germain, de Saint-Philippe-de-Néri et de Sainte-Hélène-de-Kamouraska se méritent une grosse trousse de matériel. Les autres municipalités participantes, soit Saint-André, Saint Bruno,

Saint-Gabriel-Lalemant, Kamouraska et Saint-Onsime-d'Ixworth ne sont pas reparties les mains vides, car elles ont aussi reçu une trousse, mais de plus petite dimension.

Les trousse Prêt à jouer WIXX ont été mises en place dans le but de permettre le jeu libre et actif sur le territoire. Le matériel sera rangé dans un coffre et sera accessible à la population en tout temps, afin que petits et grands puissent se dégourdir les jambes en bénéficiant de l'accès à du matériel diversifié et intéressant. Pour la plupart des municipalités, le coffre sera installé près du chalet des loisirs ou dans un parc. Le coffre sera débarré en tout temps et nous demandons la collaboration de la population afin de conserver le matériel en bon état de fonctionnement.

Nouvelle carte vélo à Rivière-Ouelle

RIVIÈRE-OUELLE — La municipalité de Rivière-Ouelle vient de publier une nouvelle carte présentant son réseau de pistes cyclables totalisant 41 km en chaussée désignée. Six trajets longeant les méandres de la rivière Ouelle, les champs cultivés ou les rives du fleuve sont proposés. Des panneaux de signalisation ont également été installés aux abords de la route pour guider les cyclistes en leur indiquant la direction à suivre pour chaque trajet. Piloté par le Comité de développement de Rivière-Ouelle, le projet a bénéficié de l'appui de plusieurs organismes et entreprises de la région.

Bloc-notes

ÂGE D'OR ET LES CLUBS DES 50 ANS ET PLUS
Saint-Damase
 Soirée dansante le samedi 13 juin à 20h, à la salle municipale. Musique Jean-Paul et Sylvie.
Saint-Pascal
 Soirée dansante le vendredi 12 juin à 20h, à la salle communautaire. Musique Aline Talbot.

BINGO
Rivière-du-Loup
 Bingo au profit de la Fondation de la sclérose en plaques du KRTB tous les samedis, à 19h30, à l'Hôtel Universel, 2e étage, escalier et ascenseur pour accès. Tour spécial à 500\$. Gros lot 1 000\$. Total des prix: 2 500\$. Info : 418 551-0322.

Rivière-Ouelle
 Bingo à la salle du Tricentenaire le samedi 13 juin à 19h30. 2 375\$ en prix.
Saint-Aubert
 Bingo tous les mardis à 19h30, à la salle de l'école Aubert de Gaspé, au profit de la Fabrique.
Saint-Pascal
 Bingo du Club des 50 ans et + en collaboration avec les Chevaliers de Colomb et les Lions à tous les lundis, à 19h30, au Centre communautaire Robert-Côté. 2 200\$ en prix.

LA TRAVERSÉE
La Pocatière
 Voici l'horaire des activités pour la semaine du lundi 15 juin au vendredi 19 juin

inclusivement. **Lundi 15 juin** : Toute la journée : Fermé (Planification). **Mardi 16 juin** : AM : Dîner des anniversaires. PM : Détente nature et bord du fleuve. **Mercredi 17 juin** : AM : Atelier ACEF : Budget, crédit et solutions. PM : Atelier avec la nutritionniste Raphaël Caron-Marquis. **Jeudi 18 juin** : AM : Jardin communautaire. PM : Club de marche. **Vendredi 19 juin** : La Pocatière : AM : Atelier bijoux. PM : Voyage autour du Monde. **Saint-Pascal** : PM : Fermé pour l'été. Note : Les vendredis, des activités sont disponibles à La Pocatière ainsi qu'à Saint-Pascal. Pour information ou inscription aux activités, communiquez avec un/une intervenant(e) au 418 856-5540.

le samedi 20 juin. Départ de l'église de Saint-Antoine à 5h, arrêts à l'église Saint-François à Rivière-du-Loup et à chacune des églises sur les routes 132 et 230 jusqu'à La Pocatière. Retour à 19h. Information: 418 492-2576.

UNITÉ DOMRÉMY
Saint-Pascal
 Souper BBQ le dimanche 21 juin à 17h30, au centre communautaire, mini conférence par la Sûreté du Québec durant le souper, suivi d'une soirée dansante. Musique Daniel D'Anjou. Nous soulignerons la fête des pères. Réservation: Gisèle Chamberland 418 492-3626, Marie-Lyne Guignard 418 492-2824, Réjeanne St-Pierre 418 492-3621, Nicole Despatis 418 308-0563 ou Lise St-Pierre 418 492-5223.

PÈLERINAGE
Kamouraska
 Pèlerinage au Lac Bouchette,

À LOUER



Chalet quatre saisons aux abords de la rivière Kamouraska, rue des Chalets à Saint-Pascal. 1 chambre, grandes pièces. Solarium, foyer propane, foyer extérieur, tranquillité assurée. Libre 1^{er} juillet 600\$/mois
418 492-2426

La PROMESSE

La **TRANQUILLITÉ D'ESPRIT**

- Nous réparons tout, du pare-chocs avant au pare-chocs arrière
- Une gamme complète de services en réparation collision et carrosserie auto

Après un accident, pensez **FIX AUTO!**

FIX AUTO KAMOURASKA
SÉBASTIEN MASSÉ
 PROPRIÉTAIRE
 216, rue Rochette
 Saint-Pascal, Québec, G0L 3Y0
 Tél. : 418.308.1001
 Téléc. : 418.308.1002
 kamouraska@fixauto.com
 FIXAUTO.COM/KAMOURASKA

PARE-BRISE

PROMOTION
 Avec un remplacement de pare-brise, OBTENEZ un traitement Aquapel et une paire d'essuie-glaces GRATUITEMENT*

RECLAMATION À VOTRE COMPAGNIE D'ASSURANCE

* Valable seulement avec un remplacement de votre pare-brise. Voir les détails chez

AUTOMOD KAMOURASKA
 VITRES ET ACCESSOIRES D'AUTO
 216, rue Rochette
 Saint-Pascal, Québec, G0L 3Y0
 Tél. : 418.308.1001
 Téléc. : 418.308.1002
 kamouraska@fixauto.com

Mécanicien d'équipement lourd

Notre client est une entreprise principalement spécialisée en travaux de pavage, de planage d'asphalte et de déneigement des voies publiques. Elle œuvre sur tout le territoire de Chaudière Appalaches et partout en province. Bien établie depuis 35 ans, l'entreprise s'est forgée une solide réputation grâce à la qualité de son service, le respect des échéanciers et son équipe formée de gens dynamiques et compétents.

TÂCHES

- Effectuer l'entretien et la réparation de l'équipement lourd ainsi que l'entretien périodique des autres équipements selon le programme d'entretien préventif ;
- Procéder aux améliorations techniques sur les équipements ;
- Diagnostiquer les problèmes mécaniques et procéder aux réparations ;
- S'assurer de la disponibilité des pièces et procéder aux achats lorsque requis ;
- Voir à l'entretien et à la propreté de l'atelier.

EXIGENCES REQUISES

- DEP mécanicien d'équipement lourd ;
- Cours de santé et sécurité sur les chantiers de construction et une attestation de conduite sécuritaire de chariots élévateurs serait un atout ;
- 3 à 5 ans d'expérience dans des fonctions similaires.

PROFIL RECHERCHÉ

- Vous êtes responsable, autonome, dynamique, capable de prendre des initiatives et vous avez un bon sens de l'organisation et de la gestion des priorités... Ce défi est pour vous !



Postulez avant le 15 juin 2015, 16 h
 C.A.R.E Montmagny - L'Islet • 68, rue Saint-Louis, Montmagny, G5V 1M7
 Télécopieur : 418 248-1395 • Courriel : recrutement@lecara.ca



vw.ca

Évènement Das Été

À partir de **0%** jusqu'à **72** MOIS sur certains modèles
 ou jusqu'à **3 500\$** DE RABAIS AU COMPTANT sur d'autres modèles sélectionnés.

TIGUAN 2015
 Trendline TSI de 2,0 L à traction avant

Location mensuelle à partir d'un montant équivalant à 99\$ toutes les 2 semaines
C'EST COMME PAYER 50\$ PAR SEMAINE sur 48 mois avec 6 020\$ d'acompte

TIGUAN ÉDITION SPÉCIALE
 Voici le Tiguan Édition Spéciale avec plus de

- 1 300\$ D'EXTRAS EN VALEUR AJOUTÉE!
- diminution à deux zones
- caméra de recul
- fonction d'entrée sans clé
- roues en alliage Fortalez de 17 po
- essuie-glaces automatiques
- sièges chauffants et beaucoup plus

Explorez les plus hauts sommets avec la traction intégrale 4MOTION^{MD} du Tiguan. Où irez-vous cet été avec votre nouvelle Volkswagen?

RINFRET VOLKSWAGEN
 Lévis - 5355, boul. de la Rive-Sud - 418 833-2133



Das Auto.

* Cette offre de financement à l'achat d'une durée limitée est soumise à l'approbation du crédit par Volkswagen Finance et s'applique aux modèles neufs et non immatriculés suivants : Jetta Trendline de 2,0 L avec boîte manuelle/Passat de 2,0 L de base 2015/Tiguan de base à traction avant 2015, dont le PDSF de base est de 16 595\$/25 680\$/26 850\$ (incluant les frais de transport et d'inspection de prélivraison de 1 605\$/1 605\$/1 760\$ et la taxe sur le climatiseur de 100\$). Avec un acompte de 2 711\$/3 996\$/5 166\$, le solde à payer, financé au taux de crédit annuel de 0 %, donne des paiements à partir de 192,83\$/301,17\$/301,17\$ pendant 72 mois. Coût d'emprunt de 46\$ (incluant les frais reliés à l'enregistrement au RDPRM) pour une obligation totale de 16 641\$/25 726\$/26 896\$. Le concessionnaire peut vendre à prix moindre. Permis, assurances, immatriculation, options et taxes applicables en sus. ** Jusqu'à 500\$/3 500\$ de rabais sur le PDSF offert à l'achat au comptant des modèles 2015 suivants : Golf TDI/Tiguan 4MOTION^{MD} Highline. Le rabais varie selon le modèle. † Des paiements de location d'au moins 215\$/253\$ pour le modèle Tiguan/Tiguan Édition Spéciale doivent être effectués sur une base mensuelle et ne peuvent être prélevés aux deux semaines. Offre de location d'une durée limitée, sur approbation de crédit de Volkswagen Finance, pour un modèle 2015 de base Tiguan Trendline avec moteur turbo de 2,0 L/Tiguan Édition Spéciale neuf et non immatriculé avec boîte manuelle dont le PDSF est de 26 850\$/31 858\$. Frais de transport et inspection de prélivraison de 1 760\$/1 760\$ inclus dans le paiement mensuel. Acompte de 6 020\$/5 396\$, dépôt de garantie de 250\$/300\$ requis à la signature. Frais de 15 \$ du kilomètre applicables après 64 000 km. Frais de 46\$ liés à l'enregistrement au RDPRM, permis, assurances, immatriculation, équipement en option et taxes applicables en sus. †† Le Tiguan 2.0T 4MOTION^{MD} 2015 a obtenu une cote de 5 étoiles pour les collisions latérales tandis que la Jetta 2015 a obtenu une cote globale de 5 étoiles. Le classement fait partie du programme d'évaluation de nouveaux véhicules (safercar.gov) de la National Highway Traffic Safety Administration (NHTSA) aux États-Unis. Le rendement du véhicule en cas de collision est basé sur le modèle américain. Certaines caractéristiques du modèle peuvent être offertes en option ou ne pas être disponibles au Canada. Le concessionnaire peut vendre ou louer à prix moindre. Une commande ou un échange entre concessionnaires peut être requis. Offres en vigueur jusqu'au 30 juin 2015. PDSF des modèles illustrés : Tiguan 2.0T TSI Highline 2015, 38 490\$/Jetta 1.8T TSI Highline 2015, 25 990\$/Passat Highline 2015, 31 295\$. Modèles montrés à titre indicatif seulement qui pourraient inclure de l'équipement offert en option. Visitez vw.ca ou votre concessionnaire Volkswagen pour les détails. « Volkswagen », le logo Volkswagen, « Das Auto et dessin », « Tiguan », « Jetta », « Highline » et « 4MOTION » sont des marques déposées de Volkswagen AG. © Volkswagen Canada 2015.



RINFRET VOLKSWAGEN

LÉVIS, 5355, boul. de la Rive-Sud
418 833-2133
 www.rinfretvolkswagen.com

AGRICOLE

20 tonnes de grains mélangés, blé, orge, avoine. Très bon prix. (24/06)
----- 418 852-5301

Presse à balles rondes 582 John Deere. Andaineuse Inter 4000. Fourragère John Deere 3950, avec nez à maïs et à foin. (24/06)
----- 418 868-9619

Foin 2015, débout ou en balles à Kamouraska. Fourragère New Holland, voiture à foin Normand 24'. Silo Côté 5 tonnes, monte balle. (17/06)
----- 418 492-3397

Presse à foin New Holland 316 avec lance balles #70. Trois wagons 20' avec ridelles pour lance balles. Fourragère New Holland

790 avec «metal alert». Trois boîtes à ensilage Dion, 16'. Souffleur ensilage International. Rouleuse Dent Allis 4 x 5 à rouleaux. Enrobeuse tubulaire Gaudreau. (17/06)
----- 418 493-2042

À vendre coupe de foin. Voiture à foin pour lance balles. Épandeur à fumier New Ida. (10/06)
----- 418 492-6279

Porcelets pour engraissement, 35 lb et plus. Porcs prêts pour l'abattage,

270 lb, vivants. Piquets de cèdre en 8' de long. (24/06)
----- 418 493-2889
----- 418 493-2178

Foin 1re et 2e coupe, 3' x 6', enrobé individuellement. (inf)
----- 418 493-2697

AMEUBLEMENT

Vente de déménagement: ensemble de cuisine, poêle, réfrigérateur, bureau, commode, à prix de débarras. (inf)
418 492-6626

Petites annonces

PAYABLES AVANT LA PARUTION

Porté à votre compte VISA (frais de 0,75 \$)

En argent ou par chèque à l'ordre du Journal Le Placoteux

TARIFICATION

LES TAXES SONT INCLUSES DANS LES PRIX

1^{re} parution (20 mots)... 8,00\$ Avis de décès
Répétition..... 7,00\$ 65,00\$
1^{re} parution encadrée. 13,00\$ Remerciements de sympathie
Répétition..... 12,00\$ Messe anniversaire
Mots additionnels 0,25\$ 50,00\$
Prière (max. 20 mots)... 8,00\$ Retour de photo 1,00\$
Prière longue 15,00\$
Prière avec image 20,00\$

Réfrigérateur, fonctionne bien, idéal pour chalet, 30\$. Cuisinière blanche fonctionne très bien, 100\$. (10/06)
----- 418 856-1549

ANIMAUX

VENTE DE GARAGE

Jeux, jouets et films pour enfants, berceuses, tables et chaises pour enfants, articles de sport et de maison, outils et plus. Tout en bon état et à bon prix. **Samedi 13 juin dès 8 h 30** 934, 938 et 939, rue du Parc La Pocatière
Annulée en cas de pluie

OFFRES D'EMPLOI

AIDE-CUISINIER(ÈRE)

- Tâches connexes à l'emploi
- Temps plein
- Permanent, à l'année

1 LIVREUR

- Préparer les commandes
- Temps plein (± 30 heures)
- Permanent, à l'année

Prendre rendez-vous avec Diane et apportez votre curriculum vitae.

Resto Chez Ti-Gus 2002
Saint-Pascal 418 492-2097

OFFRE D'EMPLOI

IMMÉDIATEMENT

Boutique de souvenirs et attrait touristique est à la recherche d'un(e)

VENDEUR(EUSE)

- Temps plein
- Pour la nouvelle saison estivale 2015
- Anglais serait un atout

Faites parvenir votre C.V. à :

36, rue Raymond
Saint-Denis (Québec) G0L 2R0
418 498-4250

BESOIN D'UN REVENU SUPPLÉMENTAIRE?

\$\$\$\$\$\$\$\$
BESOIN URGENT!

RECHERCHE CAMELOT MOTORISÉ pour la distribution du Journal de Québec pour les municipalités suivantes :
Saint-Philippe-de-Néri
Saint-Pacôme
Saint-Gabriel

Pour info : Nancy

418 863-2148

MUNICIPALITÉ DE SAINT-JOSEPH-DE-KAMOURASKA

OFFRE D'EMPLOI

AGENT(E) DE DÉVELOPPEMENT

(14 heures/semaine)



Saint-Joseph de Kamouraska

Fonctions générales

Sous la responsabilité de la direction générale

- Assurer le suivi des projets reliés au plan de développement
- Mettre à jour le site Web et rédiger les communiqués
- Assister les organismes et les entreprises dans l'optique de dynamiser le milieu
- Assister la direction générale pour tout travail relié à la municipalité

Qualifications requises

- Aptitudes aux communications, de l'entregent et un esprit de synthèse
- Formation de niveau collégial ou une combinaison de formation et d'expérience équivalente liée au développement rural et / ou communautaire
- Habilité pour l'utilisation des outils informatiques.

Caractéristiques du poste

- Poste temporaire /2 jours / semaine avec possibilité de renouveler après 6 mois
- Salaire, selon la formation, les compétences et les expériences
- Être disponible à travailler le soir, horaire flexible
- Date prévue de début d'emploi : juin 2015
- Lieu de travail : bureau municipal de Saint-Joseph-de-Kamouraska

Note : seules les personnes retenues seront contactées.

Pour plus d'information : Nathalie Blais, directrice générale au : 418 493-2214 poste 3

Faire parvenir sa candidature au plus tard le 23 juin 2015 avant 16 h à :

Mme Nathalie Blais, directrice-générale
Municipalité de Saint-Joseph-de-Kamouraska
300, rue principale, Saint-Joseph-de-Kamouraska (Québec) G0L 3P0

ou par courriel : stjosephkam@bellnet.ca

restaurant **L'ÉVEIL** Depuis 1991

est à la recherche d'un(e)
AIDE CUISINIER(ÈRE)

Qualifications :

- Personne aimant travailler en équipe
- Expérience dans la restauration serait un atout
- Conditions de travail à discuter

Si le poste vous intéresse, contactez le restaurant L'Éveil.

À deux pas de l'autoroute 20
334, boul. Nilus-Leclerc, L'Islet
418 247-5046

OFFRES D'EMPLOI

CHEVRONS DIONNE INC.

Compagnie établie depuis plus de 40 ans et spécialisée dans la fabrication de fermes de toit, poutrelles de plancher et murs préusinés, est à la recherche d'

ASSEMBLEURS(EUSES) URGENT

Postes disponibles :
Assembleurs(euses) pour fabrication et assemblage des composantes de murs ou de chevrons.

Expériences demandées :

- Base en construction ou en menuiserie
- Maîtrise de la lecture des mesures impériales

Profil :

- Être débrouillard(e) et polyvalent(e)
- Posséder une bonne capacité physique
- Aimer travailler en équipe

Scolarité :
Secondaire 5 terminé

Entrée en fonction : IMMÉDIATEMENT

Les personnes intéressées devront faire parvenir leur curriculum vitae à l'adresse suivante :

a/s M. Antonio Dionne, président
289, boulevard Bégin
Saint-Pacôme (Québec)
G0L 3X0
ou par télécopieur au :
418 852-3442
ou par courriel à :
information@chevronsdionne.com

Seuls(es) les candidats(es) retenus(es) pour une entrevue seront contactés(es).

HEURE DE TOMBÉE : VENDREDI 17 H

Par téléphone - Saint-Pascal : 418 492-2706, poste 101
Montmagny : 418 241-2146, poste 201
Sans frais : 1 855 492-2706 - Téléc. : 1 855 492 9706
Par courriel : petitesannonces@leplacoteux.com

Par la poste ou à nos bureaux :
491, av. D'Anjou, Saint-Pascal (Québec) G0L 3Y0
24, avenue Saint-Magloire, Montmagny (Québec) G5V 2W5
Point de service à La Pocatière: Singer PFAFF, 502B, 4^e Av.

PROMOTION

18,50\$/3 sem.* TAXES INCLUSES

*3 semaines consécutives, annonces identiques de 20 mots et moins

ARGENT À PRÊTER

CREDIT700.CA. Prêt jusqu'à 750\$. Aucune enquête de crédit. 1 855 527-4368. Appliquez en ligne. www.credit700.ca. (17/06)

ASTROLOGIE

Anita Sorel, 40 ans d'expérience de la voyance, des réponses à vos questions les plus intimes en toute discrétion. 514 764-7754. Porté à votre compte (2.99\$/min). (01/07)

OFFRE D'EMPLOI

Taille de sabot

R. Pelletier

est à la recherche d'un(e) employé(e)

Pour le taillage de sabot

- Avoir de l'expérience avec les animaux
- Être patient avec les animaux
- Temps plein à l'année
- Salaire à discuter selon expérience

Contactez : 418 860-1746



OFFRES D'EMPLOI

Une entreprise manufacturière de Saint-Jean-Port-Joli secteur du bois d'œuvre cherche à combler des postes de :

JOURNALIERS

- Environ 40 heures par semaine
- Emploi de jour et de soir
- Bonne capacité physique
- Ponctuel et fiable

SALAIRE COMPÉTITIF PLUS PRIME DE NUIT

Veillez vous présenter ou faire parvenir votre curriculum vitae à l'adresse suivante :

Par courriel : davidb@lesboislemelin.com
907, Côte de St-Aubert
Saint-Jean Port-Joli (Québec) G0R 3G0
Tél. : 418 598-9223
Téléc. : 418 598-7364

Aurélia, médium pure, don de naissance, ne pose strictement aucune question, réponses et dates précises. Porté à votre compte 514 800-0337 (5\$ les 5 premières minutes, Visa/Mastercard) ou 514 764-7750 (2.99\$/min.). (01/07)

Attention: MediumQuebec, le service de voyance #1 au Québec, change de numéros, les meilleurs voyants (es) du Québec vous attendent maintenant au 1 800 332-1036. Depuis votre cellulaire, faites le # (carré) 3993. Pour les voir et mieux les connaître : www.MediumQuebec.com. (10/06)

Aurélia, médium pure, don de naissance, ne pose strictement aucune question, réponses et dates précises. Porté à votre compte 514 800-0337 (5\$ les 5 premières minutes, Visa/Mastercard) ou 514 764-7750 (2.99\$/min.). (01/07)

AUTOMOBILES/ CAMIONS

Pièces neuves autos/camions. Meilleurs prix garantis 20% à 70% d'économie. Toutes marques. Livraison gratuite partout au Québec. Commandez directement

sur le catalogue en ligne
www.supraz2000.com/
quebec. (10/06)
-----1 877 999-7580

CHAMBRES À LOUER

La Pocatière. Chambre
refaite à neuf, près des

services, ménage de l'espace
commun fait chaque
semaine. Buanderie, câble,
téléphone, Internet gratuits.

Personne tranquille. (inf)
--- 418 860-8333 Jean-Denis
----- 418 868-3136 Martin

OFFRE D'EMPLOI

Bétonnières du Golfe Inc.

À la recherche d'un mécanicien de camion
d'expérience avec carte PEP.

Faire parvenir votre CV par télécopieur :

418 492-2555

Téléphone : 418 492-2223

AVIS DE CLÔTURE D'INVENTAIRE Succession Héléne MARMEN

Avis est par les présentes donné que, à la suite du décès de **Héléne MARMEN**, en son vivant domiciliée au 159, avenue du Vallon, La Pocatière, province de Québec, G0R 1Z0, survenu le 18 décembre 2014, un inventaire des biens de la défunte a été fait par le liquidateur successoral, **Louis MARMEN**, le 29 mai 2015, conformément à la loi.

Cet inventaire peut être consulté par les intéressés à l'étude Adams & Bélanger, notaires, au 1000, 6^e Avenue, Suite 206, La Pocatière (Québec) G0R 1Z0. - Tél. : 418 856-3474.

Donné ce 1^{er} juin 2015.

Josée Bélanger, notaire

MUNICIPALITÉ DE SAINT-ROCH-DES-AULNAIES

APPEL D'OFFRES

Montée des Clochers

Travaux d'aqueduc, d'égout domestique et de voirie

La Municipalité de Saint-Roch-des-Aulnaies demande des soumissions pour la construction d'un réseau d'aqueduc et d'égout domestique et la réfection de voirie sur une distance d'environ 435 mètres.

Les documents nécessaires à la soumission seront disponibles par l'intermédiaire uniquement du système électronique d'appel d'offres SÉAO. Tout soumissionnaire intéressé devra se conformer aux exigences contenues dans les documents d'appel d'offres.

Les soumissions doivent être transmises à la réception du bureau municipal de Saint-Roch-des-Aulnaies situé au 379, route de l'Église, Saint-Roch-des-Aulnaies QC G0R 4E0, **avant 14 h mardi, le 30 juin 2015** et elles seront ouvertes publiquement au même endroit, le même jour et à la même heure.

La Municipalité de Saint-Roch-des-Aulnaies ne s'engage à accepter ni la plus basse ni aucune des soumissions reçues.

Le 3 juin 2015

Cécile Morin

La directrice générale et secrétaire-trésorière



Vico le groupe inc., offre aux productrices et aux producteurs de la région une gamme complète de produits et services de qualité pour les secteurs : avicole, élevages fermiers, végétal, animaux de compagnie et produits de chasse. Elle possède des fermes avicoles situées à L'Islet et à Saint-Damase. Avec des effectifs de près de 20 employés, l'entreprise est un acteur majeur dans l'industrie d'alimentation animale régionale.

URGENT - Vico le groupe est à la recherche d'un(e) employé(e) à temps plein :

RÉPARTITEUR(TRICE) AU TRANSPORT DE MOULÉE ET COMMIS À LA CLIENTÈLE

Vous aurez à :

- Prendre les commandes de moulée, guider les clients en fonction des programmes alimentaires, planifier l'ordonnancement des livraisons en fonction des élevages et coordonner le travail des camionneurs;
- Effectuer le service à la clientèle, l'entretien de l'entrepôt et de la boutique de produits d'aliments pour animaux de compagnie.

Critères recherchés :

- Être un(e) bon(ne) communicateur(trice), excellente santé, capacité physique requise pour soulever des produits de 25 et 40 kg principalement, initiative, entrent, ponctuel(le), minutieux(euse), dynamique et passionné(e);
- Avoir un niveau élevé de concentration;
- Connaissance en informatique pour l'utilisation du logiciel Excel et pour la facturation à la clientèle;
- Posséder une formation technique de niveau collégial d'une durée de trois ans (DEC) et idéalement en agriculture;
- Connaissance de l'aviculture serait un précieux atout.

Conditions :

- Lieu de travail : à L'Islet
- Horaire de travail : 8 h 30 - 17 h
- Salaire et conditions intéressantes évalués selon l'expérience

Pour saisir une excellente opportunité d'emploi avec des conditions intéressantes, faites-nous parvenir votre curriculum vitae **avant le jeudi le 18 juin 2015** à l'attention de :

Gaston Doré, T.P. Directeur général, Vico le groupe inc.
292, Boulevard Nilus-Leclerc, L'Islet, (Québec) G0R 2C0
Télécopieur : 418 247-5495 • Courriel : gdore@vicogroupe.com

LES HABITATIONS SAINT-PACÔME

Résidence du Lys d'Argent



OFFRE D'EMPLOI

Les Habitations Saint-Pacôme est à la recherche
d'une personne responsable et disponible pour travailler
à la Résidence du Lys d'Argent

CUISINIER(ÈRE)

14 à 20 heures par semaine (immédiatement)

Tâches :

- Préparation des repas (dîner et souper)
- Effectuer des tâches d'entretien ménager
- Aider selon les besoins de la clientèle
- Autres tâches demandées par l'employeur

Compétences :

- Formation en secourisme, RCR et PDSB obligatoires
- Diplôme en cuisine d'établissement ou l'équivalence
- Autonomie, débrouillardise, courtoisie, axé(e) sur le service à la clientèle

Faites parvenir votre curriculum vitae **avant midi le 19 juin 2015** à l'attention de **Gervais Lévesque, directeur.**

Par la poste : Les Habitations Saint-Pacôme

18, rue Martin

Saint-Pacôme (Québec) GOL 3X0

Télécopieur : 418 852-5411

Courriel : leshabitationsst-pacome@bellnet.ca



PROVINCE DE QUÉBEC
MRC DE KAMOURASKA
MUNICIPALITÉ DE
SAINT-ONÉSIME-D'IXWORTH

APPEL D'OFFRES PUBLIC

Projet : Rénovation de l'Hôtel de ville de Saint-Onésime-d'Ixworth

Propriétaire : Municipalité de Saint-Onésime-d'Ixworth
12, rue de l'Église, Saint-Onésime-d'Ixworth (Québec) G0R 3W0
Tél. : 418 856-3018

La Municipalité de Saint-Onésime-d'Ixworth, propriétaire, demande des soumissions pour la rénovation de l'Hôtel de ville de Saint-Onésime-d'Ixworth.

Seuls sont autorisés à soumissionner pour l'exécution des travaux, les entrepreneurs de construction au sens de la Loi sur la qualification des entreprises de construction (L.R.Q., CB-1.1) ayant un établissement au Québec ou dans une province ou un territoire visé par cet accord.

Les plans, devis et tout autre document d'appel d'offres sont disponibles auprès de la personne responsable de l'appel d'offres de la Municipalité.

Le soumissionnaire doit transmettre sa soumission, en se conformant aux exigences des documents d'appel d'offres. La soumission doit être mise dans une enveloppe contenant tous les documents requis en vertu des documents d'appel d'offres. Sur l'enveloppe, le soumissionnaire doit indiquer la mention « Soumission-rénovation de l'Hôtel de ville de la municipalité de Saint-Onésime-d'Ixworth. »

Le prix soumis et les montants inscrits au formulaire de soumission incluent le coût de tout ce qui est nécessaire à la complète réalisation du contrat, incluant si nécessaires les matériaux, la main-d'œuvre, la livraison, l'installation et la pose des équipements et des matériaux livrés, la formation du personnel, ainsi que l'équipement nécessaire à l'exécution du contrat. Tout soumissionnaire qui entend faire appel à des sous-traitants doit joindre à sa soumission la liste des sous-traitants.

Les soumissions dans des enveloppes cachetées et adressées à la soussignée, seront reçues à l'édifice municipal au 12, rue de l'Église, Saint-Onésime-d'Ixworth, jusqu'au **18 juin 2015, à 15 h**. Toute soumission transmise par télécopieur, par courriel ou par tout autre moyen de télécommunication sera automatiquement rejetée.

Toutes les soumissions devront être faites sur les formulaires fournis avec les documents de soumission. La Municipalité ne s'engage à accepter la plus basse soumission, ou toute autre soumission reçue.

Maryse Lizotte, directrice générale et secrétaire-trésorière

LOGEMENTS À LOUER

Berthier-sur-Mer. Très grand 4 1/2, plus salle de lavage et pièce de rangement. Refait à neuf. Planchers de bois, douche en céramique vitrée, bain en coin, foyer, lave-vaisselle. Grande cour

arrière, stationnement déneigé. Chauffé, éclairé, 675\$/mois. Non-fumeurs, pas d'animaux. (24/06)
----- 418 259-7739
----- 418 259-3185

Kamouraska. 4 1/2, libre immédiatement. (10/06)
----- 418 492-5517

Montmagny. 2 1/2, chauffé, éclairé, centre ville, stationnement, 390\$/mois. Pas d'animaux. (10/06)
----- 418 941-3040

Sainte-Anne-de-la-Pocatière. Grand 4 1/2, demi sous-sol, vue sur le fleuve, non chauffé, non éclairé. Endroit

tranquille. Pas d'animaux. 510\$/mois. Libre 1er juillet. (10/06)----- 418 856-1717

Saint-Germain. Duplex, 4 1/2, vue sur le fleuve, chauffé, éclairé, 750\$/mois. Libre 1er juin. Idéal pour couple. (10/06)
----- 418 492-9715

Sainte-Hélène. Grand 4 1/2, situé au 712 du Couvent, au coeur du village, près des services. Grand terrain, cabanon, patio. 500\$/mois, non chauffé, non éclairé. (01/07)
----- 418 492-2784

Saint-Pacôme. 4 1/2, non chauffé, non éclairé, au coeur du village, libre au 1er juillet. Quelques logements de disponibles prix entre 365\$ et 510\$. (17/06)
----- 418-860-8333 Jean-Denis
----- 418-868-3136 Martin

Saint-Pacôme. Beau grand 4 1/2, style ancestral, plancher de bois, beaucoup de rangement, endroit tranquille, bien situé, non chauffé, non éclairé. 400\$/mois. (10/06)
----- 418 315-0595
----- 418 894-4431

Saint-Pacôme. Grand 5 1/2, bien éclairé, endroit tranquille, entrée laveuse/sécheuse, locker, non chauffé, non éclairé, pas d'animaux. Accès rapide à l'autoroute. Prix abordable. Libre mi-juin. Frédéric. (17/06)
----- 418 852-2355
----- 418 714-7331

Saint-Pacôme. Libres immédiatement: 3 1/2, 4 1/2, 5 1/2, à prix abordables. Animaux acceptés. Au coeur du village. Possibilité semi meublés. Stationnement déneigé. (24/06)
----- 418 241-6575

Saint-Pacôme. Grand 7 1/2, centre du village, non-fumeurs, stationnement déneigé. Libre 1er juillet. 540\$/mois. (10/06)
----- 418 852-3469

Saint-Pacôme. Grand 4 1/2, propre, tranquille, non chauffé, non éclairé, entrée laveuse/sécheuse, locker, pas d'animaux. 400\$/mois. Les Pacs: 32741333. David. (24/06)
----- 418 551-7663

Saint-Pacôme. Libres immédiatement: 3 1/2, 4 1/2, 5 1/2, à prix abordables. Animaux acceptés. Au coeur du village. Possibilité semi meublés. Stationnement déneigé. (24/06)
----- 418 241-6575

Saint-Pacôme. 4 1/2, non chauffé, non éclairé. Libre 1er juillet. (inf)
----- 418 860-8333
----- 418 868-3136

Saint-Pacôme. Grand 6 1/2 sur 2 étages, centre du village, avec foyer, cachet exceptionnel, secteur tranquille, non chauffé, remise, 560\$/mois. Libre 1er juin. (inf)
----- 418 852-1631

Saint-Pascal. 4 1/2, demi sous-sol, non chauffé, non éclairé, près de tout, tranquille. 375\$/mois. (inf)
418 492-6905

Saint-Pascal. 4 1/2, centre ville, non chauffé, non éclairé, déneigé, fraîchement repeint. Gaétan. (24/06)
----- 418 492-6159

Saint-Pascal. 41/2, situé sur la rue Taché, non chauffé, non éclairé. Entrée laveuse/sécheuse, stationnement déneigé, près de tous les services. 430\$/mois. Libre 30 juin. (17/06)
----- 418 492-9215

Saint-Pascal. 2 1/2, semi-meublé, non chauffé, non éclairé, eau chaude fournie, déneigé, laveuse/sécheuse. 325\$/mois. Mathieu. (17/06)
----- 418 308-0753
----- 418 714-0763

Saint-Pascal. Très grand 5 1/2. Rénové, avec beaucoup de rangement. Près de tous les services: bureau de poste, pharmacie, IGA, écoles, etc. Idéal pour famille. Stéphane. (10/06)
----- 418 867-4453

Saint-Pascal. 4 1/2, situé 574 rue Hudon, rénové, planchers bois et céramique, air climatisé, double balcon, près de la pharmacie et de l'église. Non-fumeurs. (01/07)
----- 418 492-2687

Saint-Pascal. 2 1/2, 2e étage, escalier intérieur, semi meublé, eau chaude fournie, stationnement déneigé, balcon, secteur tranquille, 454, avenue Bouchard, pas d'animaux, priorité aux non-fumeurs. (10/06)
----- 418 492-6601

Saint-Pascal, 270 Taché, grand 2 1/2, chauffé, éclairé, stationnement déneigé, non meublé, entrées laveuse/sécheuse, cabanon, balcon, récemment rénové, bien situé, tranquille, 440\$/mois. Un libre le premier juin, l'autre le premier juillet. (inf)
----- 418 498-3088
----- 418 894-1217

Saint-Pascal. 2 1/2, situé au 179 route 230 ouest, non chauffé, non éclairé, entrée laveuse/sécheuse. Remise. Libre 1er juillet. (inf)
----- 418 492-2522

Gicleurs
PIERRE PLOURDE INC

SPÉCIALITÉS : GICLEURS ET PLOMBERIE

260-B, rue Varin, Saint-Pascal (Québec) G0L 3Y0
gicleurspierreplourde@videotron.ca

Tél. : 418 492-9889 • Téléc. : 418 492-9031 • Cell. : 418 894-2358

CMMTQ
Corporation des maîtres mécaniciens en tuyauterie du Québec • R.B.Q. : 5594-7923-01

À VENDRE

Pommes de terre

rouges ou blanches, sac de 50 lb.

Mario Lavoie

Ferme Lavoisine, Saint-Denis

Rés. : **418 498-3307**

Jacques Bérubé Service

Réparation d'appareils ménagers tels: Inglis, Whirlpool, Admiral, Kelvinator, Frigidaire, White Westinghouse, Kenmore, Kitchen-aid, Modern-maid, Maytag, Woods, Amana, Dacor, G.E., Hotpoint, McClary, Moffat, General Freezer.

Vente de pièces de toutes marques.
Territoire Kamouraska/L'Islet/Saint-Pamphile

176, Haut de la Rivière, Rivière-Ouelle
Tél. : **418 852-2190**



Tu cherches une job?

On a une CARRIÈRE pour toi !

Rousseau est présentement à la recherche de candidats afin de combler plusieurs postes au sein de son équipe!

Joins-toi à nous, viens vivre cette belle expérience dans une entreprise en croissance, on a besoin de toi!

Les opportunités de carrières disponibles :

> Production

- Préposés à la finition – 15 postes à combler
- Superviseur Expédition et distribution – Jour
- Superviseur Magasin de réception – Jour

> Bureau

- Technicien en génie industriel
- Agent de Marketing direct – Remplacement d'un congé de maternité
- Préposé au service à la clientèle

Intéressé?

Viens nous rencontrer!

Les 11 et 12 juin de 9h à 11h et de 13h à 15h.

Présente-toi à nos bureaux avec ton cv, de courtes entrevues auront lieu sur place!

Consulte notre site Web à l'adresse :

www.rousseau-metal.com/fr/carrieres



Rousseau Métal Inc.
105, Avenue de Gaspé Ouest
St-Jean-Port-Joli, (Qc) G0R 3G0



ENCAN ★ **ENCAN**

Vente par encan
Pour Pierre Landry, 125, rang St-Charles est, Saint-Alexandre, Cté Kamouraska
Samedi le 13 juin 2015 à 10 heures précises.

Sera vendu
 un très beau lot d'objets anciens dont certains très rares :
 Centrifuge de table Junior De Laval; un lot de boîtes en tôle; un bon lot de cannes de tabac et de pintes d'huile dont 2 Red Indian; petits camions en tôle; glacière du CN; coffre à ustensiles en cuivre; lot d'enseignes publicitaires représentant différentes marques de bière et de liqueur en tôle et en carton; lampes à l'huile; boîtes à croustilles en tôle; radios; plusieurs morceaux de différentes vaisselle; ustensiles; 2 bidons à lait; balance de magasin; cabarets Coke et autres; boîtes à cigarettes en tôle; boîtes à fromage en bois; lot de disques de vinyle 33-45-78 tours; différentes antiquités de papier; cadres dont 1 gros sur les locomotives; glacière Coca-Cola; lot de plaques d'immatriculation; boîte en bois; cruches en grès; cruches à vin dont 2 identifiées Rivière-du-Loup; très ancien gicleur mobile; petites autos; petit bateau; lot de poches en jute; livres; horloge à balancier; horloge de bureau; album de collection de hockey fait maison; paniers en osier; jouets; cadre souvenir Notre-Dame-du-Portage; coffre de menuisier; bureau de gramophone modifié; commode; bureau; table de salon; chaise bergante; balance à poteau.
Divers récents : selle anglaise à cheval; selle de poney; bride; machine à coudre Singer 611-8 avec meuble; meuble d'ordinateur; fanal Coleman; lot de fil électrique en cuivre.

Aussi beaucoup d'autres articles trop long à énumérer.

N.B. Cet encan sort de l'ordinaire pour la qualité des pièces mis en vente et de plus l'encan sera tenu au 2^{ème} étage dans un magnifique grenier ou tous les acheteurs seront assis. C'est à ne pas manquer. La visite des lieux dès 9 heures.

Condition comptant
 Cantine sur les lieux

Alain Thériault, encanteur professionnel
418 862-2376 ou 418-867-3803 (Écurie)

- Saint-Pascal. 4 1/2 près des services, entrée laveuse/sécheuse, déneigé, non chauffé, non éclairé. Possibilité de meubles. (inf) — 418 894-8709 ou 418 492-3356
- Saint-Pascal. Grand 4 1/2, près de tous les services et 1 1/2, libres immédiatement. Gilles. (inf) — 418 492-3039
- Saint-Pascal. 3 1/2, situé au 672 Langlais, meublé, chauffé, éclairé, pas d'animaux, non-fumeurs, libre immédiatement et 2 1/2, libre le 1er juillet. (inf) — 418 492-3586 — 581 337-1097
- Saint-Pascal. 5 1/2, non chauffé, non éclairé, 470\$/mois. Libre 1er juin. 5 1/2, non chauffé, non éclairé, 470\$/mois. Libre 1er juillet. (inf) — 418 498-3597
- Saint-Philippe-de-Néri. 4 1/2, non chauffé, non éclairé, déneigé, 320\$/mois. (10/06) — 418 498-2540
- Saint-Philippe-de-Néri. 4 1/2, repeint à neuf, entrée laveuse/sécheuse, déneigé, 345\$/mois. Libre 1er juillet. (24/06) — 418 498-2917 — 418 868-9627
- Saint-Roch-des-Aulnaies. Duplex rénové, non chauffé, grand terrain, vue sur le fleuve, 2 étages, 2 chambres, rangement, planchers bois et céramique, déneigé. Non-fumeurs, pas d'animaux. 510\$/mois. (24/06) — 418 354-2997
- La Pocatière. 3 1/2 et 4 1/2, chauffés, éclairés, près des services, pas d'animaux. 503\$/à 512\$/mois. Libres 1er juillet. (10/06) 418 856-4327 Marie-France — 418 868-3136 Martin

AVIS DE CLÔTURE D'INVENTAIRE
 (Avis dans le journal : C.c.Q., art. 795)

Prenez avis que **ANDRÉ HUARD**, en son vivant domicilié au 566, avenue Normand, Saint-Pascal (Québec) G0L 3Y0, est décédé à Saint-Alexandre-de-Kamouraska, le vingt décembre deux mille quatorze (20 décembre 2014). Un inventaire de ses biens a été dressé conformément à la loi et peut être consulté par les intéressés à l'étude de M^e **DORISSE ST-PIERRE**, notaire, sise au 658, rue Taché, Saint-Pascal (Québec) G0L 3Y0.

Donné à Saint-Pascal, ce 3 juin 2015.
Ginette HUARD, mandataire

À LOUER
 4 1/2 et 5 1/2 non chauffés, non éclairés, endroit tranquille, près de tous les services.
418 856-5232

DÉMÉNAGEMENT courte et longue distance
Transports spéciaux Canada/U.S.A.
ENTREPOSAGE DOMESTIQUE ET COMMERCIAL
 Plusieurs grandeurs disponibles
 Pour information : Gilles
 Messagerie ALF
 1465, route 230 Est, Sainte-Anne-de-la-Pocatière
418 894-3406

La Pocatière. Grand 4 1/2, sous-sol, centre ville, près de tous les services, propre, bien éclairé, prix compétitif, non chauffé, non éclairé. Libre 1er juillet. (24/06) 418 856-5584 laissez message

La Pocatière. Grand 6 1/2, situé 609, 4e avenue, non chauffé, non éclairé, 700\$/mois. Possibilité de louer les chambres. Mario ou Dave. (01/07) — 418 856-3113

La Pocatière. 4 1/2 et 5 1/2, libres le 1er juillet. Situés sur la 12e avenue. Entrée laveuse/sécheuse, stationnement déneigé, espace de rangement, service de conciergerie. (17/06) — 418 856-6715 — 1 877 248-7141 sans frais

La Pocatière. 3 1/2, demi sous-sol, semi meublé, situé rang 3 est, secteur paisible. 350\$/mois. (17/06) — 418 868-5590

La Pocatière. 4 1/2, situé au 104, 5e avenue, 5 minutes du Cégep, récemment rénové, non meublé, non chauffé, non éclairé, entrée laveuse/sécheuse, déneigé, possibilité de rangement. Pas d'animaux. Non-fumeurs. 499\$/mois. (17/06) — 418 856-2788

MAISONS À VENDRE
 Saint-Pascal. Bungalow 2011, 3 chambres, 2 salles de bain, sous-sol aménagé, photos: Kijiji 1011018336. Jacques (17/06) — 418 492-5508

MOTOS/MOTONEIGES/VTT
 Cyclomoteur Derbi Bullet, 2008, très propre et en bon état. Prix à discuter. Raison de la vente: projet d'achat d'automobile. (inf) — 418 492-1441 — 418 492-2369 après 17h

MAISONS À LOUER
 Maisons à louer: Saint-Philippe-de-Néri, Mont-Carmel et Rivière-Ouelle, centre du village. (inf) — 418 498-2547

CONSTRUCTION LUC MOREAU
 RÉSIDENTIEL | COMMERCIAL | AGRICOLE
 License RBQ #5698-6086
 Luc Moreau, propriétaire
 1208, rue Xavier, Sainte-Hélène (Québec) G0L 3J0
 418 492-6728 • 418 714-4668
 lucmoreauconstruction@gmail.com

« LA CHANSON DE L'ÉLÉPHANT offre à Xavier Dolan le grand rôle cinématographique qu'il attendait. » (VoiR.ca.)

BRUCE GREENWOOD, SANDRINE DOLAN, CARRIE-ANNE MOSS, CATHERINE KEENER

La chanson de l'éléphant

ASSOCIATION DES CINÉMAS PARALLÈLES QUÉBEC

TELEFILM CANADA

Centre de développement des entreprises culturelles

RÉSEAU PLUS Québec

CINÉ-CLUB L'IMAGINAIRE
 7 A, Place de l'Église
 Saint-Jean-Port-Joli
 Téléphone : 418 598-7255
 www.centresgo.com

LOCAUX COMMERCIAUX À louer
Saint-Pascal (centre-ville)
 489, avenue D'Anjou.
 Disponibles immédiatement : 1 432 pi. ca. rez-de-chaussée et 1 400 pi. ca. sous-sol chauffés, éclairés, climatisés.
418 589-5196

UN DÉMARREUR... UN ALTERNATEUR UNE BATTERIE et plus!

- Service de vente et réparation d'alternateurs et démarreurs (neufs et réusinés)
- Vente et vérification de batteries de tous genres
- Vente et réparation de moteurs électriques, pompes et outillage
- Dépositaire de batteries « INTERSTATE »

UN SEUL ENDROIT...
Alternateurs et Démarreurs Roma. 418 856-6210
 151, Route 132, La Pocatière 1 800 530-6210

Le Scénario cinéma

CARREFOUR LAPOCATIÈRE
 INFO: 418 856.1319
 www.cinemaescenario.com

MONDE JURASSIQUE 3D
 POLTERGEIST 3D
 ESPIONNE
 SAN ANDREAS 2D

Horaires du 12 au 18 juin 2015

MONDE JURASSIQUE - 3D (GDJE)
 Tous les soirs: 19h45 / Samedi & Dimanche: 13h30 - 19h45

POLTERGEIST - 2D (13+)
 Tous les soirs: 20h10 / Dimanche: 14h00 - 20h10

ESPIONNE (13+ LANG. VUL.)
 Tous les soirs: 20h00 / Samedi & Dimanche: 13h30 - 20h00

SAN ANDREAS - 2D (13+)
 Tous les soirs: 19h45 / Samedi & Dimanche: 14h00 - 19h45

SAINTE-PACOME CINÉMA LOUISE

realD 3D 100% numérique

Représentation tous les jours à 19 h 30

DU JEUDI 11 AU JEUDI 18 JUIN
 REPRÉSENTATION SPÉCIALE SAMEDI ET DIMANCHE 14 H

MONDE JURASSIQUE
 LE MONDE DE DEMAIN

418 852-2891 www.cinematoulouse.com

Appel d'offres

Société québécoise des infrastructures

VENTE D'UN IMMEUBLE À RIVIÈRE-OUELLE

Projet : 299426
Désignation de l'immeuble :

Un immeuble appartenant au Centre intégré de santé et de services sociaux du Bas-Saint-Laurent, connu comme étant le lot 4 319 669 du cadastre du Québec, circonscription foncière de Kamouraska, et situé en front du chemin du Haut-de-la-Rivière, à Rivière-Ouelle. Le terrain est vacant et offre une superficie approximative de 3 297,50 m².

Conditions de vente :
 Toute soumission doit être conforme aux conditions décrites dans la documentation de cet appel d'offres.

Renseignements et documentation :
 Les personnes intéressées peuvent se procurer les documents d'appel d'offres par l'intermédiaire du système électronique d'appel d'offres SEAO (www.seao.ca) ou au 514 856-6600 pour les résidents de la région de Montréal, et au numéro sans frais 1 866 669-7326 pour les résidents de l'extérieur.

Pour tous renseignements additionnels, veuillez communiquer avec M^{me} Pauline Pichette au numéro de téléphone 418 646-1766, poste 8253.

Date et heure limites de réception des soumissions :
 Les soumissions devront être reçues dans une enveloppe scellée sur laquelle devra être apposée l'étiquette prescrite, ou sa reproduction exacte, avant 15 h le **mercredi 8 juillet 2015**, et devront être accompagnées d'une garantie de soumission et de signature du contrat de vente au montant de mille dollars (1 000 \$). Elles seront ouvertes publiquement au 1075, rue de l'Amérique-Française, Québec (Québec) G1R 5P8, le même jour.

Les soumissions seront valides pour cent quatre-vingts (180) jours à compter de la date de clôture. La SQI n'est pas tenue d'accepter la plus haute ni aucune des soumissions reçues.

Québec

L'ensemble des appels d'offres de la SQI peuvent être consultés sur notre site Internet
www.sqi.gouv.qc.ca

LORD et FRÈRES
 DODGE Jeep RAM

Venez voir notre inventaire d'usagés sur
www.lordetfreres.com
TOURVILLE 1 866 959-2244 418 359-2244

15-18-19-101
 3592P-23-15
 3610P-23-15
 3610P-23-15
 2180P-03-13
 04307P-11-14
 04307P-11-14
 14161P-23-15
 0878P-03-14
 Édition n° 23 • 10 juin 2015
 35

PRIÈRES

Fleur toute belle du Mont-Carmel, vigne fructueuse, splendeur du ciel, mère bénie du Fils de Dieu, assistez-moi dans mes besoins. Ô étoile de mer, aidez-moi et montrez-moi ici même que vous êtes ma mère. Ô Sainte-Marie, mère

de Dieu, reine du ciel et de la terre, je vous supplie du fond du cœur de m'appuyer dans cette demande. (Formuler ici sa demande). Personne ne peut résister à votre puissance. Ô Marie conçue sans péché, priez pour nous qui avons recours à vous (3 fois). Sainte-Marie, je remets cette cause entre

vos mains (3 fois). Faites cette prière 3 jours de suite et vous devez ensuite la publier. La faveur demandée vous sera accordée. D.B. (10/06)

RECHERCHE

Serais acheteur de branches d'épinière noire et blanche

et gomme de sapin. Sainte-Félicité. Francis. (08/07)
----- 418 359-0010
----- 418 222-9647

RENCONTRES

Femme de 70 ans recherche homme de 68 à 75 ans, possédant automobile. (24/06)----- 418 492-6560

Service rencontre. Relations long terme. Essayez gratuitement!!! 1 888 451-7661. Appelez # 7878 ou 1 866 634-8995. Adulte 1 à 1 en direct appelez: 1 877 347-9242 ou #5015. Rencontrez des femmes célibataires de votre région. 1 888 571-5763 (18+). (01/07)

ROULOTTES/ TENTES-ROULOTTES/ MOTORISÉS

Roulotte Cougar 2006, 28', extension simple, air climatisé, chauffage, douche séparée, toujours entreposée l'hiver. 10 900\$ négociable. -- 418 863-2121 ----- 418 492-2940

TERRAIN

Saint-Philippe-de-Néri. Plusieurs terrains à vendre, centre du village, nouveau développement. 600m2 à 1100 m2. (inf)
----- 418 498-2547

DIVERS À VENDRE

Jeune poney de 2 ans. Camionnette Ford, F-250, 2 roues motrices, 2003. Roulotte de voyage Dutchmen 1993, 30 pieds avec extension. (24/06)
----- 418 492-6279

Panneau de garage 12' x 10,5', besoin de réparation, à liquider 100\$. Marc. (24/06)
----- 418 852-6323

Deux petits réfrigérateurs blancs, très propres, fonctionnent très bien. Cuve de lavage 22" x 20". (17/06)
----- 418 300-0626

Voiturette de golf électrique. Ford Escape XLT, V-6, automatique, 4 x 4, tout équipé. Nécessaire pour faire votre vin maison. (17/06)
----- 418 856-3815



SAMUEL LEBRUN
ENTREPRENEUR SPÉCIALISÉ

Téléphone : 418 860-5252
RBQ : 5660-7252-01
Courriel : info@samuellebrun.ca
Site Internet : samuellebrun.ca

PEINTURE INTÉRIEURE
PEINTURE EXTÉRIEURE
PEINTURE PISTOLET
PLÂTRE
TAPISSERIE
NACELLE
BROYEUR
ENTRETIEN
NETTOYAGE

NOUVEAU PROPRIÉTAIRE

APPARTEMENTS À LOUER

À Saint-Pascal
2 1/2 - 3 1/2 - 4 1/2 - 5 1/2
meublés ou non.
Pas d'animaux.
Dans différents secteurs de la ville.
À partir de 350\$/mois
Demandez Samuel Lebrun
418 492-1134 ou 418 860-5252



AVIS PUBLIC

RÈGLEMENT D'EMPRUNT NUMÉRO 269-2015 JOURNÉE D'ENREGISTREMENT

AUX PERSONNES HABLES À VOTER AYANT LE DROIT D'ÊTRE INSCRITES LE 1^{er} JUIN 2015 SUR LA LISTE RÉFÉRENDIAIRE DE L'ENSEMBLE DE LA VILLE DE SAINT-PASCAL.

AVIS PUBLIC est donné de ce qui suit:

- Lors d'une séance ordinaire du conseil tenue le 1^{er} juin 2015, le conseil municipal de la Ville de Saint-Pascal a adopté le règlement numéro 269-2015 décrétant la construction d'un réseau chaleur à la biomasse forestière et autorisant un emprunt de 743 685 \$ pour en acquitter les coûts.

L'objet du règlement numéro 269-2015 est de procéder à l'implantation de chaufferies à la biomasse forestière au centre sportif et à l'hôtel de ville ainsi qu'à la construction d'un réseau chaleur à l'hôtel de ville permettant de relier le presbytère et l'église. Le montant d'emprunt prévu est de 743 685 \$ sur une période de 25 ans.

- Les personnes habiles à voter ayant le droit d'être inscrites sur la liste référendaire de la Ville peuvent demander que le règlement numéro 269-2015 fasse l'objet d'un scrutin référendaire en inscrivant leur nom, adresse et qualité et en apposant leur signature dans un registre ouvert à cette fin.

Les personnes habiles à voter voulant enregistrer leur nom doivent présenter une carte d'identité (carte d'assurance-maladie, permis de conduire, passeport, certificat de statut d'Indien ou carte d'identité des Forces canadiennes).

- Le registre sera accessible de **9 h à 19 h, le lundi 15 juin 2015**, à l'hôtel de ville de Saint-Pascal, au 405, rue Taché, Saint-Pascal.
- Le nombre de demandes requis pour que le règlement d'emprunt numéro 269-2015 fasse l'objet d'un scrutin référendaire est de 325. Si ce nombre n'est pas atteint, le règlement numéro 269-2015 sera réputé approuvé par les personnes habiles à voter.
- Le résultat de la procédure d'enregistrement sera annoncé à l'hôtel de ville de Saint-Pascal, au 405, rue Taché, Saint-Pascal, le 15 juin 2015 à 19 h 05.
- Le règlement numéro 269-2015 peut être consulté au bureau de la municipalité du lundi au jeudi de 8 h 00 à 12 h 00 et de 13 h 00 à 16 h 45 ainsi que le vendredi de 8 h 00 à 12 h 00.

CONDITIONS POUR ÊTRE UNE PERSONNE HABLE À VOTER AYANT LE DROIT D'ÊTRE INSCRITE SUR LA LISTE RÉFÉRENDIAIRE DE L'ENSEMBLE DE LA VILLE DE SAINT-PASCAL.

Est une personne habile à voter :

- Toute personne qui, le 1^{er} juin 2015, n'est frappée d'aucune incapacité de voter prévue à l'article 524 de la Loi sur les élections et les référendums dans les municipalités et remplit les conditions suivantes :
 - être une personne physique domiciliée dans la Ville et être domiciliée depuis au moins 6 mois au Québec, et;
 - être majeure et de citoyenneté canadienne et ne pas être en curatelle.
- Tout propriétaire unique non résident d'un immeuble ou occupant unique non résident d'un établissement d'entreprise qui n'est frappé d'aucune incapacité de voter et remplit les conditions suivantes :
 - être propriétaire d'un immeuble ou occupant unique d'un établissement d'entreprise situé dans la Ville depuis au moins 12 mois;
 - dans le cas d'une personne physique, être majeure et de citoyenneté canadienne et ne pas être en curatelle.
- Tout copropriétaire indivis non résident d'un immeuble ou cooccupant non résident d'un établissement d'entreprise qui n'est frappé d'aucune incapacité de voter et remplit les conditions suivantes :
 - être copropriétaire indivis d'un immeuble ou cooccupant d'un établissement d'entreprise situé dans la Ville depuis au moins 12 mois;
 - être désigné, au moyen d'une procuration signée par la majorité des personnes qui sont copropriétaires ou cooccupants depuis au moins 12 mois, comme celui qui a le droit de signer le registre en leur nom et d'être inscrit sur la liste référendaire de la Ville, le cas échéant. Cette procuration doit avoir été produite avant ou lors de la signature du registre.
- Personne morale
 - avoir désigné par résolution, parmi ses membres, administrateurs ou employés, une personne qui, le 1^{er} juin 2015 et au moment d'exercer ce droit, est majeure et de citoyenneté canadienne, qui n'est pas en curatelle et n'est pas frappée d'aucune incapacité de voter prévue par la loi.

Donné à Ville de Saint-Pascal, le 2 juin 2015.

Me Louise St-Pierre, OMA
greffière



Bellema s.e.c.

Vous cherchez un logement ou un local commercial?
Très beaux logements situés au centre-ville de La Pocatière ou sur la rue du Verger
Logements chauffés, éclairés et meublés selon vos besoins.

DISPONIBILITÉS :
Libres immédiatement : 3 1/2 et 4 1/2
Libres 1^{er} juillet : 1 1/2, 3 1/2, 4 1/2 et 5 1/2
Local commercial sur la 4^e Avenue

VOUS CHERCHEZ UN TERRAIN?
Terrains à vendre au centre-ville de La Pocatière, avec services, situés au sud de la rivière St-Jean, secteur rue du Cheminot et de la Vigie

Bellema sec.

418 856-2566 (jour)
418 498-4250 (soir) Jean-Guy Desjardins
418 598-7765 (soir) Mario Deguire
708, 4^e Avenue, bur. 202, La Pocatière



Sainte-Louise

AVIS PUBLIC

AVIS PUBLIC est, par les présentes, donné par la soussignée Maryse Ouellet, directrice générale et secrétaire-trésorière de la Municipalité de Sainte-Louise.

La Municipalité procédera à la vidange des fosses septiques, fosses de rétention ou puisards de résidences et bâtiments isolés non desservis par le réseau d'égout sanitaire municipal et ce, durant la période **du 29 juin au 31 juillet 2015** dans la Route Gaspard, Route de l'Église, Rang Bonnet, Rue Principale Est, Chemin Saint-Joseph, 3^e Rang Est et 4^e Rang Est. Les visites auront lieu entre 8 h et 19 h.

Au moins dix (10) jours à l'avance, chaque propriétaire recevra une lettre l'informant de la semaine dans laquelle la vidange est prévue pour son secteur.

Nous vous demandons d'apporter une attention particulière aux consignes suivantes pour assurer une vidange efficace :

- Vous devez au plus tard le **lundi de la semaine prévue, avant 8 h le matin, avoir clairement identifié l'ouverture** de votre installation septique.
- Tout capuchon ou couvercle fermant l'ouverture de l'installation septique doit être **dégagé et doit pouvoir s'enlever sans difficulté**.
- Afin d'assurer un meilleur rendement de la vidange, l'installation septique doit avoir un **tube de 30 centimètres (1 pied) minimum**.
- Vous devez **bien nettoyer le terrain pour donner un accès facile** à votre installation septique, et de telle sorte que le véhicule de l'entrepreneur (9 1/2 pieds de large x 12 de haut) puisse se rendre et être placé au maximum à 30 mètres (100 pieds) de l'ouverture de l'installation.
- Un **constat de vidange** est remis à l'occupant. En cas d'absence, une copie est déposée dans la boîte aux lettres ou dans un endroit visible des lieux. Il n'est pas nécessaire d'être présent lors de la visite.
- ATTENTION** : Si vous négligez de préparer votre terrain pour un accès facile, d'identifier ou de libérer l'ouverture de votre installation septique, un carton de visite sera laissé, mais **l'entrepreneur ne repassera pas une deuxième fois pour effectuer la vidange**. En pareil cas, vous devrez appeler à la **Municipalité de Sainte-Louise dans un délai de 48 heures pour demander une visite additionnelle et des frais pourront vous être facturés**.

En tout temps, il est important d'**avoir une adresse civique bien visible de la route** et que **vos arbres soient bien émondés** pour faciliter l'accès général à votre propriété, non seulement pour la vidange de votre installation septique, mais pour votre propre sécurité, par exemple pour les services incendie, de police et d'ambulance.

Donné à Sainte-Louise, ce 4 juin 2015.

La directrice générale et secrétaire-trésorière, Maryse Ouellet

LOGEMENTS À LOUER

Vérifiez nos disponibilités :
2 1/2, 3 1/2, 4 1/2 et 5 1/2 pièces, chauffés, éclairés
Situés du 901 au 911, 12^e Avenue, La Pocatière



LES LOGEMENTS CÔTE-SUD INC.

Marco Gingras, concierge : 418 856-6715
Réal Delagrave, Montmagny : 418 248-7141
Sans frais : 1 877 248-7141



La Pocatière

AVIS PUBLIC

PROMULGATION DU RÈGLEMENT NUMÉRO 5-2015

AVIS PUBLIC est, par les présentes, donné aux contribuables de la Ville de La Pocatière par la soussignée, Danielle Caron, greffière de la Ville, de ce qui suit :

QUE, lors d'une séance du conseil municipal de la Ville de La Pocatière tenue le 1^{er} juin 2015, ledit conseil a adopté le règlement numéro 5-2015 ayant pour objet de modifier le règlement numéro 11-2014 établissant la tarification pour l'année 2015;

QUE tout intéressé peut prendre connaissance dudit règlement au bureau de la Ville de La Pocatière;

QUE ledit règlement entrera en vigueur conformément à la Loi.

Donné à La Pocatière ce 4 juin 2015.

Danielle Caron, OMA,
Greffière

PROVINCE DE QUÉBEC
MRC DE L'ISLET
MUNICIPALITÉ DE SAINTE-LOUISE

AVIS PUBLIC

DÉROGATION MINEURE

AVIS PUBLIC est, par les présentes donné par la soussignée, Maryse Ouellet, secrétaire-trésorière et directrice générale de la Municipalité de Sainte-Louise, que le conseil municipal de la Municipalité de Sainte-Louise sera saisi lors de la séance ordinaire du lundi 6 juillet 2015, à 20 h, au 80, Route de la Station, Sainte-Louise de la demande de dérogation mineure suivante :

Nature et effets :
La demande vise à permettre une diminution de la marge latérale de la remise de 2 mètres à 1,38 mètres soit une dérogation de 0,62 mètre. Contrairement au règlement de lotissement numéro 101 de la Municipalité de Sainte-Louise qui prescrit une marge latérale minimale de 2 mètres de la limite de terrain pour une remise avec une fenêtre sur le mur.

Dans le cas où le conseil municipal décide d'accepter cette demande de dérogation mineure, cette dernière ainsi approuvée sera réputée conforme au règlement.

Identification du site concerné :
500, rue Principale

Toute personne intéressée pourra se faire entendre par le conseil municipal relativement à cette demande.

Donné à Municipalité de Sainte-Louise, ce 3^e jour de juin 2015.

Maryse Ouellet, secrétaire-trésorière et directrice générale

Piscine Ellipse gonflable 20' x 12' x 4', presque neuve, équipement complet. Zodiac moteur 7 forces. Gazebo avec toile moustiquaire. Prix débarras. (10/06)
-----418 498-3369

Saturn 2001, Toyota Echo 2004 de couleur rouge, excellent état. Vélo Miele pour femme, acheté il y a 3 ans. Vélo Peugeot, tout terrain. (17/06)
-----418 714-9757
---418 371-3008 (message)

Génératrice 4000 ampères, charpente de garage 12' X 16' en tubulure. (10/06)
-----418 246-5766

Abri de jardin 10'x10' avec moustiquaires et toiles, 3 ans d'usage, 200\$. Toupie King 3 1/4 cv, 15 amp, neuve, 80\$. (10/06)
-----418 919-0555

Pick up F-150, 2003, 4 x 4, 4 500\$. Tondeuse 3 couteaux, pour gros tracteur, 1 800\$. Tracteur 8'x8', pour VTT, 1 800\$. Roulotte Fifth Wheel, 2010, 29', 29 500\$. (10/06)
-----418 498-3597 le soir

Lot d'aspirateurs centraux usagers (reconditionnés). Plusieurs modèles disponibles : Beam, Duovac, Electrolux, Eureka, Aspiratex. Idéal pour chalet, garage, atelier. (inf) --418 856-3712

Scieries mobiles à partir de 4 397\$. Coupez bois de toutes dimensions avec votre propre scierie à ruban portative. Info & DVD gratuits, www.ScieriesNorwood.ca/400QN. 1 800 408-9995, poste : 400QN. (24/06)

Adam et Eve. Nudisme, gens libérés, chalets à louer, VR bienvenus. Brochure. 819 336-4320. Festival Country Sexy 18-24 juin. Fantasma

16-21 juillet. Carnaval de Rio 23-28 juillet. Festival Érotique 30 juillet-4 août. Échangiste 6-11 août. www.camping-adam-et-eve.com. (10/06)

Chauffe-piscine au bois sans fumée L.S. Bilodeau; augmente température 10 à 15 degrés/jour; pour villes/villages. Équipements d'érablières, chaudières et fournaies. LS Bilodeau division QC, à Neuville

en août. lsbilodeau.com. (10/06)-----1 888 557-4767

VENTES DE GARAGE

Vente de garage. Outils de menuisier, porte aluminium, fenêtres, etc... le samedi 13 juin au 1018, route Moreau, 4e rang est. (10/06)

Vente de garage: meubles antiques: vaisselier, commode, tables, etc... portes anciennes, tuiles d'ardoise, rampes d'embarquement 2 tonnes pour tracteur. Bons prix. (10/06)
-----418 498-3369

Donnez votre vieux véhicule à AUTO-REIN
Vous contribuez à lutter contre les maladies rénales et à protéger l'environnement
Remorquage gratuit | Reçu pour fins d'impôt émis

1 888 2AUTO-REIN / 1 888 228-8673 www.rein.ca/quebec

À LOUER
2 1/2-3 1/2-4 1/2-5 1/2 meublés ou non, dans différents secteurs de Saint-Pascal. Appelez pour connaître nos disponibilités ou pour louer. Pas d'animaux. Priorité aux non-fumeurs.
Laurier Michaud
418 492-2241

À VENDRE ou À LOUER
Finition intérieure et fenestration de qualité supérieure à guillotine et à volet. Plancher céramique et bois flottant. Foyer Drolet. 2 chambres à c., 1 s. de bain. Habitable à l'année 1 cabanon: 12' x 10'
Endroit tranquille. Près du CLSC et des services.
situé Parc des maisons mobiles
491, rue Dubé, Saint-Jean-Port-Joli
418 247-7174 • 418 248-7541

APPARTEMENTS À LOUER
LA POCATIÈRE
3 1/2 et 4 1/2 chauffés, éclairés près de tous les services
649, 651, 653, Du Verger
Pas d'animaux, très propres, service de conciergerie, buanderie, stationnement déneigé. À partir de 410\$/mois. Références exigées.
Demandez Jean-Philippe :
418 860-7731

RE/MAX Au service du monde agricole
FERMES • FERMETTES • TERRES
TERRES À BOIS • ÉRABLIÈRES

À LOUER
4 1/2, près de tous les services, au centre ville, disponible le 1^{er} juillet, 412\$/mois
510, av. Martin, Saint-Pascal en haut de la Tabagie Lunik
Demandez Stéphane ou Pascal
418 492-2096

SERVICES-CONSEILS
VENDRE, ACHETER OU LOUER
Bertrand Côté
Courtier immobilier
RE/MAX Avantages
AGENCE IMMOBILIERE
Bur. : 418 835-3535
Cell. : 418 933-9209
bertrand.cote99@videotron.ca
VISITEZ LES PROPRIÉTÉS SUR
WWW.COURTIERAGRICOLE.COM

STIHL
LA FIÈVRE SAISONNIÈRE
EST EN COURS!

KombiSystème KM 56 RC-E
22995 \$
Prix de détail suggéré 249,95 \$

Easy 2 Start™
*Moteur KM 56 RC-E seulement
Avec l'outil FS tel que montré 339,90 \$

CHOISISSEZ PARMIS 14 OUTILS KOMBI À PARTIR DE SEULEMENT 6995 \$

- Coupe-herbe à arbre courbé 6995 \$
- Souffleur 13995 \$
- Taille-haie 19995 \$
- Sarclousa 22995 \$
- Balai-brosse 32995 \$

Les outils Kombi sont vendus séparément. Les outils Kombi ne sont pas tous illustrés.

STIHL MotoMix^{MD}
L'ultime carburant prémélangé!
Disponible exclusivement chez votre détaillant STIHL.

JEAN MORNEAU INC. 735, rue Taché Saint-Pascal 418 492-3632
LOCATION J.-C. HUDON INC. 86, rue de la Gare La Pocatière 418 856-2427
CENTRE MULTI-SERVICES 51, 2e Rang Est Saint-Jean-Port-Joli 418 598-3047
ÉQUIPEMENT V. OUELLET ET FILS INC. 592, Route 289 Saint-Alexandre 418 495-2119

www.stihl.ca

ROYAL LEPAGE
KAMOURASKA-L'ISLET
Agence immobilière
FRANCHISÉ INDÉPENDANT ET AUTONOME DE ROYAL LEPAGE
414, 4^e avenue Painchaud, La Pocatière
Tél. : 418 856-3625 • Téléc. : 418 856-1613
Courriel : royallepagekl@qc.aira.com

100 ANS DEPUIS 1913

L'équipe par excellence dans le Kamouraska

- Germain Fortin 418 371-0805 Courtier agréé
- Corinne Fortin 418 856-6540 Courtier agréé
- Pascal C. Alain 418 492-2569 Courtier
- Jean-Marc Dionne 418 856-5554 Courtier
- Aline Ouellet 418 860-6723 Courtier
- Geneviève Dionne 418 856-5554 Courtier
- Hélène Tousignant, adjointe 418 856-3625

Retrouvez toutes nos propriétés et plus de détails sur notre site internet :
www.royallepagekamouraskalislet.ca

Scannez ce code QR avec votre téléphone intelligent pour consulter toutes nos propriétés à vendre (plus de 150).

ST-PACÔME, 154, rue du Faubourg - Pratique maison 1 1/2 étage située centre du village. Cabanon. Rue Peu passante. Tranquillité assurée. Prix abordable. Corinne Fortin 418 856-6540

ST-Pascal, 24, Rue des Chalets 15-4707 Chalet-roulotte 3 saisons. Terrain arbres matures. La rivière borne le terrain et le bruit de l'eau est là. Endroit privilégié pour l'intimité et le repos. Aline Ouellet 418 860-6723

ST-PACÔME, 20, rue Chamberland - Plain-pied avec abri d'auto sur un immense terrain de 258 X 100, rare dans le secteur. Maison en brique 46 X 28 avec 3 c.c. au R-C et possibilité de 2 c.c. au S-S. Jean-Marc Dionne ou Geneviève Dionne 418 856-5554

ST-ONÉSIME, 65, Chemin du Village - Charmante petite maison 30 X 22 avec cachet d'autrefois et poutres et plafonds antiques. Datant de 1900 et beaucoup de rénovations ont été effectuées. C'est à voir! Jean-Marc Dionne 418 856-5554

ST-DENIS, 10, route 287 - Résidence 1 étage 1/2 avec 4 c.c. Très bien rénovée int. et ext. Grande cuisine, armoires bois franc, bain tourbillon. Terrain 275 X 85 pi env. Hangar 25 X 36 pi, au coeur du village. Pascal Alain 418 492-2569

STE-HÉLÈNE, 256, rue Principale Ouest - Immeuble 4 logements, situé centre du village. De beaux grands logements rénovés. Grand terrain. Entretien impeccable. Logement de libre pour proprio occupant. Demandez plus d'infos. Corinne Fortin 418 856-6540

ST-GABRIEL, 15, rue Lavoie. Résidence remarquable au coeur du village. 3 c.c. poss. de +, d'un intérieur au goût du jour. Bon terrain, clôture. Prix abordable. Aline Ouellet 418 860-6723

STE-ANNE-DE LA-POCATIÈRE, 1 493, route 230 Est - Belle propriété rénovée: clé en main. Beaucoup de possibilités au s-sol avec sortie extérieure. Grand terrain de 17 645 p.c. avec remise 12 X 20. Libre immédiatement. Chance à ne pas manquer. Jean-Marc Dionne 418 856-5554

RIVIÈRE-OUELLE, 122 chemin de la Pointe - Superbe résidence rénovée au complet. Chaleureux : boisures et luxe. Cuisine et salle de bains modernes. Salle à manger indépendante. Un produit à visiter sans faute. Vue sur la rivière. Corinne Fortin 418 856-6540

ST-GABRIEL, 49, rang d'Anjou - MAISON BUDGET Joli plain pied 32 X 27 sur terrain de 9 798 p.c. 4 c.c. Poêle à combustion lente inclus dans la vente. C'est impeccable. Demandez-moi une visite. Jean-Marc Dionne 418 856-5554

ST-PACÔME, 5, rue Chamberland - Absolument unique! Construite en 2003. Pièces de séjour sont somptueuses, envahies par la lumière et d'une qualité exceptionnelle. Tout l'espace dont vous rêvez! Possession rapide. Cause de vente: Transfert. Jean-Marc Dionne 418 856-5554

VISITE LIBRE
ce dimanche 14 juin
de 14 h à 16 h

VEUILLEZ CONSERVER NOTRE PUBLICITÉ, ELLE EST DIFFÉRENTE À CHAQUE SEMAINE.

Édition # 23 • 10 juin 2015



RE/MAX *Élégance inc.*
Agence immobilière

418 856-1352 • 418 598-6031 (Bureau)



Thérèse Rioux
courtier immobilier

Gilles Couture
courtier immobilier agréé

René Bélanger
courtier immobilier

L'immobilier différemment...



Vous trouverez plus de 100 propriétés à voir sur :
www.gillescouture.com



Saint-Denis



17, rang du Bras. Vous recherchez la tranquillité, un bel horizon et une résidence spacieuse, voici l'endroit idéal. Cette maison a été rénovée avec le respect des matériaux d'origine. Les portes, les fenêtres, l'entrée électrique et l'installation septique ont été refaites. Terrain de 91 000 p.c. + garage. Demandez une visite.

VISITE LIBRE LE DIMANCHE 14 JUIN DE 14 H À 16 H



VISITE LIBRE

Saint-Denis

201, Domaine de nos Étés. Peu de propriétés offrent un tel horizon avec une qualité de construction supérieure. Cette réalisation 2011 a été conçue en fonction du site et axée sur le confort. Hautement perchée, aménagée sur 2 niveaux, cette propriété peut convenir à tous vos projets d'hébergement. À découvrir : les aménagements qui offrent une qualité de vie unique.

Saint-Pacôme



11, rue Ouellet. Rendez-vous avec une propriété qui se démarque par son concept et sa qualité, conçue en fonction du site sur un terrain boisé avec vue fleurie et montagnes. La résidence offre tout le confort recherché. Généreuse cuisine avec s. à manger, salon ouvert sur un vivoir/solarium, s. d'eau avec chauffage radiant, s-sol aménagé à 50 %.

Rivière-Ouelle



124, rang de l'Éventail. Il y a des endroits où la vie s'écoule plus lentement. Situé à proximité de la rivière et la marina, ce terrain offre par sa végétation toute l'intimité souhaitée. La résidence propose 3 ch., s-sol 100% aménagé, solarium et plus. Garage attaché/solé, remise. Aménagement paysager personnalisé.

VISITE LIBRE LE DIMANCHE 14 JUIN DE 14 H À 16 H



VISITE LIBRE

Saint-Roch-des-Aulnaies

35, Montée des Clochers. Vous êtes exigeants, à la recherche d'une qualité de vie à votre mesure? Propriété au design contemporain en promontoire, vue d'horizon fleurie; résidence conçue en fonction de l'environnement, aménagée pour un confort optimal. Pièces principales ouvertes, haut 11 p. généreusement fenestrées, foyer, bois exotique, cuisine exclusive, etc. Garage, ruisseau, etc.

Rivière-Ouelle



150, de la Grève Ouest. Être propriétaire d'un chalet bénéficiant d'un parcelle emplacement est un privilège qui vous est maintenant offert. Le terrain, tout comme le chalet, sont modestes et impeccables, alors vous aurez plus de temps pour profiter du hammac. Très grande terrasse couverte promet des moments de douceur.

Rivière-Ouelle

NOUVEAU



193, route 132. Cette résidence d'époque a conservé tout son charme et sa beauté d'origine. Cette dernière bénéficie de pièces généreuses, 4 grandes chambres avec des vues d'horizon sur la campagne et sur le fleuve. À quelques minutes des principaux services, vous profiterez d'un environnement champêtre qui offre beaucoup de quiétude. Sapez-vous en profiter?

Sainte-Louise



517, rue Principale. Au coeur du village, grande résidence de 5 chambres de belles qualités. Les mises à jour souhaitées sur une telle propriété sont toutes réalisées. Offerte avec beaucoup d'inclus. Terrain bien aménagé sans voisin arrière. Excellent rapport qualité/prix.

Saint-Roch-des-Aulnaies



1264, de la Seigneurie. Rendez-vous avec une propriété unique par l'emplacement, vue sur le St-Laurent avec accès au fleuve. La résidence d'un entretien impeccable offre le charme et la chaleur uniques aux propriétés ancestrales (1850). Pièce d'entrée généreuse avec grande fenestration sur l'horizon.

Saint-Roch-des-Aulnaies



1133, de la Seigneurie. Cette propriété bénéficie par son site d'une vue unique et panoramique sur le fleuve. Cette maison unimodulaire de 2 chambres offre un espace ouvert et généreux sur le salon, la salle à manger et la cuisine. Solage en béton, poss. d'aménager le sous-sol. Terrain de 20 000 p.c. avec remise.

Saint-Jean-Port-Joli



57, rue Émile-Chamard. Dans un nouveau quartier résidentiel cette résidence unimodulaire de 1200 p.c., construction 2012, offre de l'espace au-dessus de ses semblables. Sur solage en béton, fenestration adaptée. Entrée pavée et garage de 16x20 pieds.

Saint-Jean-Port-Joli



64-66 de Gaspé Est. Unique à Saint-Jean-Port-Joli, cette résidence d'esprit vernaculaire d'une qualité exceptionnelle allie le charme et la distinction. Aménagée sur 3 niveaux, elle dispose d'un logement additionnel de 4 1/2 pièces.

L'Islet-sur-Mer

NOUVEAU



98, de la Grève. Résidence ou chalet. Cette propriété à quelques pas du fleuve avec accès à ce dernier dispose de 70 000 p.c. de verdure et de 160 arbres en devenir. La résidence est conçue pour profiter au maximum de cet environnement champêtre. Vastes pièces de jour au RDC, 2 grandes chambres à l'étage, garage chauffé. Construction de qualité.

L'Islet

NOUVEAU



197, rue Thériault. Cette propriété bénéficie d'un emplacement privilégié avec plus de 29 000 p.c. de terrain avec aménagement et arbres fruitiers matures. La résidence est conçue pour bénéficier de l'ensoleillement du midi. Possibilité de 6 chambres, sous-sol aménagé. Grande terrasse, remise, jardin, allée pavée. Secteur paisible, proximité des services.

L'Islet



78, Giard. Une résidence pour la famille dans un quartier paisible. Cette unifamiliale vous offre 4 chambres, 2 salles d'eau et un sous-sol entièrement aménagé. Rénovations importantes en 2006. Grand terrain bien aménagé. Terrasse arrière avec gazebo.

L'Islet



45, des Moissons. Dans un secteur résidentiel récent et paisible cette résidence de 4 chambres accueillera bien votre famille. Intérieur à air ouverts, planchers de bois franc et céramique. Terrasse, piscine chauffée, remise. Terrain de 16 626 p.c. Orientée pour le soleil d'après-midi et de fin de journée côté terrasse.

Saint-Aubert



27, rue Desrosiers. Voici une propriété bien entretenue et située dans un endroit tranquille, environnement boisé, 4 chambres, 2 salles de bains, sous-sol aménagé, garage, remise. Tout pour la famille et à 2 pas de l'école. Terrain de 15 000 p.c.

Lac des Plaines



#411. Une rare opportunité d'acquies une propriété de haute qualité, tout confort en bordure d'un lac apprécié pour sa quiétude et son environnement protégé. Poss. de pêche, chasse, randonnée pédestre. Aménagée sur 3 niveaux, garage, atelier de travail isolé... tout pour une retraite paisible. 200 pieds de littoral.

Mont-Carmel

NOUVEAU



190, 4^e Rang. Maison de campagne de 3 chambres située dans un secteur tranquille. Terrain de 29 348 pieds carrés. En location 470 \$/mois, non chauffé, non éclairé.

Saint-Jean-Port-Joli



714, chemin du Moulin. Charmante résidence de campagne à prix budget. Les six chambres, salon, salles d'eau (2), offrent l'espace recherché. Terrain + de 28 000 p.c. avec garage/atelier. À quelques minutes des services, du golf et des pistes cyclables. Occasion/budget.

Saint-Jean-Port-Joli



608, de l'Église. Immeuble commercial de 3 980 p.c. hauteur int. (10 et 12 pieds), en très bonne condition, situé sur un site de premier plan, à proximité de l'autoroute. Terrain de 20 982 p.c., stationnement pavé. Peut être vendu avec le fonds de commerce de revêtement et planchers, en opération depuis près de 20 ans.

Tourville



938, rue des Trembles. Belle propriété d'époque ayant conservé tout son charme. Cet ancien presbytère converti en résidence d'accueil vous offre une belle opportunité de continuer le service d'accueil ou d'offrir le gîte et le couvert. Les propriétaires ont bien entretenu et amélioré cette propriété. Le terrain boisé vous offre tranquillité et quiétude. Une visite à mettre à l'agenda.

Sainte-Perpétue



282, principale Sud. Grande propriété située au coeur du village offrant plusieurs possibilités d'hébergement. Aménagée en résidence d'accueil, elle contient 9 chambres, salon, salle à manger et plus de la partie des propriétaires. Venez visiter pour constater les possibilités de projet.

Saint-Pamphile

NOUVEAU



47, rue du Moulin. Cette propriété offre tout l'espace recherché pour la famille avec ses 4 chambres à l'étage et 1 au rez-de-chaussée, tout en respectant votre budget. Fenestration et cuisine reliées à neuf. Grande galerie avec véranda. Secteur tranquille, à 2 pas de tous les services.

Cap-Saint-Ignace

NOUVEAU



49, des Érables Ouest. L'été et les vacances du week-end prennent un sens différent à cette adresse. Enveloppé par une abondante végétation, ce chalet se fait accueillant et promet la détente tant espérée. Vastes pièces de jour, 2 chambres et la grande galerie couverte pour les jours de pluie.



Profitez d'une estimation sans frais et sans obligation de la valeur marchande de votre propriété avec RE/MAX Élégance

Classé 32^e au Québec sur 2 887 courtiers RE/MAX EN 2014

L'ÉVÉNEMENT

GAGNEZ À L'ÉCHANGE

Meilleur choix sécurité
selon L'IHS

Traction intégrale
disponible

10 meilleurs intérieurs
selon Ward's



6.4 L/100 sur autoroute

Transmission 9 vitesses
seule de sa catégorie

CHRYSLER 200

À partir de

19 995\$*

*Transport inclus



DODGE RAM 1500 4X4

QUAD CAB

À partir de

27 995\$*

*Transport inclus

0%

sur 60 mois

JEEP CHEROKEE

À partir de

24 995\$*

*Transport inclus

0%

sur 60 mois



2^e et 3^e chance
au crédit
à partir de 4,29%
Voir nos conseillers(ères)
pour les détails.

CHRYSLER Jeep DODGE RAM

Vous êtes important pour nous!

KAMOURASKA

CHRYSLER

L'INGONTOURNABLE!



Service des ventes ouvert de 8 h à 21 h
du lundi au vendredi

255, av. Patry, Saint-Pascal (autoroute 20, sortie 465)

418 492-3432 • 1 800 363-3432

www.kamouraskachrysler.com

2005 DODGE VIPER SRT 10 CONVERTIBLE **39 985\$**

8.3 L, 6 vitesses, air climatisé, vitres et serrures électriques, volant inclinable, roues alliage. **Seulement 14 954 m/m • Stock : 2014494A**

2009 CHRYSLER 300C **11 989\$**

Auto., vitres/serr./sièges électriques, volant inclin., rég. vitesse, roues alliage, toit ouvrant, dém. à distance et plus. **115 819 km • Stock : 2014498B**

2008 DODGE CHALLENGER SRT8 500 **38 988\$**

Auto., vitres/serr./sièges électr., air dim., toit ouvrant, GPS, volant inclin., rég. vitesse, roues alliage, Shaker Hood vénitienne, Exhaust Sport et plus plus. **39 138 km • Stock : 2015263A**

2008 DODGE VIPER SRT CONVERTIBLE **59 988\$**

8.4 L, 600 HP, air climatisé, roues alliage, vitres, serrures électriques, volant inclinable. **Seulement 14 635 km • Stock : 2014203B**

2015 DODGE JOURNEY SXT **27 989\$**

V6, auto., 7 places, air dim., 3 zones, vitres/serrures/miroirs électr., volant inclin., rég. vitesse, roues alliage, dém. à distance et plus. Balance de garantie 5/100. **36 km • Stock : 2015253**

2015 JEEP PATRIOT SPORT **15 989\$**

5 portes, 2.4 L, volant inclin., rég. vitesse, AM/FM/CD et plus. Balance de garantie 5/100. **37 km • Stock : 2015219**

2015 CHRYSLER 200C AWD **29 989\$**

V6, vitres/serr./sièges électr., volant inclin., rég. vitesse, dém. à distance, air dim., GPS, caméra de recul, roues alliage et plus plus. Bal. de garantie 5/100. **1 759 km • Stock : E689A**

2015 JEEP COMPASS NORTH 4x4 **27 989\$**

2.4 L, auto., air dim., vitres/serrures électriques, int. cuir, volant inclin., rég. vitesse, dém. à distance, caméra de recul et plus. Bal. de garantie 5/100. **68 km • Stock : 2015051**

2015 JEEP CHEROKEE NORTH 4x4 **32 989\$**

V6, auto., dém. à distance, attache-remorque, air dim., vitres/serr. électr., sièges chauffants et plus. Bal. de garantie 5/100. **340 km • Stock : 2015201**

2015 RAM PROMASTER CITY **25 995\$**

2.4 L, air climatisé, vitres/serrures électriques, volant inclinable et plus. Balance de garantie 5/100. **180 km • Stock : 2015203**

2014 DODGE CHARGER SXT AWD **28 989\$**

V6, auto., vitres/serr./sièges électr., volant inclin., rég. vitesse, roues alliage, toit ouvrant, sièges chauff., béquêt arr., dém. à distance et plus. Bal. de garantie 5/100. **6 887 km • Stock : E687**

2014 CHRYSLER 300S **29 989\$**

V6, auto., air dim., vitres/serrures/sièges électr., toit ouvrant, roues alliage, sièges chauff., caméra de recul et plus. Bal. de garantie 5/100. **16 153 km • Stock : E690**

2014 DODGE GRAND CARAVAN SXT STOW'N GO **25 995\$**

V6, 7 places, air dim., 3 zones, vitres/serrures électr., volant inclin., rég. vitesse et plus. Bal. de garantie 5/100. **520 km • Stock : 2014360**

2014 CHRYSLER TOWN'N COUNTRY STOW'N GO **28 989\$**

V6, 7 places, air dim., 3 zones, vitres/serr./sièges électr., DVD, sièges chauffants, toit ouvrant, GPS et plus. Bal. de garantie 5/100. **19 228 km • Stock : E693**

2014 JEEP WRANGLER RUBICON 4x4 **39 995\$**

4 portes, V6, air dim., vitres/serrures électr., volant inclin., rég. vitesse, GPS, roues alliage, toit coloré et plus. Bal. de garantie 5/100. **87 km • Stock : 2014427**

2014 DODGE DURANGO LIMITED AWD **41 989\$**

V6, 7 places, DVD, roues alliage, dém. à distance, air dim., 3 zones, vitres/serrures/sièges électr., sièges chauff. et plus. Bal. de garantie 5/100. **15 716 km • Stock : E695**

2014 JEEP GRAND CHEROKEE SRT8 **66 999\$**

470 HP, auto., toit ouvrant, roues alliage, GPS, vitres/serr./sièges électr., sièges chauff., caméra de recul, air dim., att.-remorque, dém. à dist. et plus. Bal. de garantie 3/60. **186 km • Stock : 2014097**

2014 DODGE RAM 1500 BIG HORN 4x4 **34 995\$**

5.7 L, 8 vit., air dim., roues alliage, vitres/miroirs/sièges électr., volant inclin., rég. vitesse, marchepied et plus. Bal. de garantie 5/100. **486 km • Stock : 2014321**

2014 DODGE RAM 1500 CREW CAB OUTDOORSMAN 4x4 **37 995\$**

5.7 L, 8 vit., vitres/serr./sièges électr., air dim., dém. à distance, roues alliage, caméra de recul et plus. Bal. de gar. 5/100. **310 km • Stock : 2014556**

2014 DODGE RAM 2500 CREW CAB LARAMIE **55 995\$**

Black Top, 6.4 L, auto., dém. à distance, vitres/serr./sièges électr., air dim., roues alliage, GPS, att.-remorque et plus plus. Bal. de garantie 5/100. **310 km • Stock : 2014465**

2013 DODGE DART SXT **14 999\$**

2.0 L, auto., air dim., vitres/serrures électr., volant inclin., rég. vitesse, dém. à distance, roues alliage et plus. Bal. de garantie 5/100. **27 544 km • Stock : 2015298A**

2013 MITSUBISHI LANCER SE 10" **14 989\$**

Air dim., vitres/serrures électr., volant inclin., rég. vitesse, roues alliage, béquet arr., toit ouvrant et plus. Bal. de garantie 10/160. **63 813 km • Stock : 2015335A**

2013 DODGE CHARGER SRT 392 **43 989\$**

Black Top, air dim., vitres/serr./sièges électr., volant inclin., rég. vitesse, caméra de recul, toit ouvrant, roues alliage, GPS, béquet arr. et plus. Bal. de garantie 3/60. **10 047 km • Stock : 2015171A**

2013 CHRYSLER 200 TOURING **19 995\$**

V6, auto., air dim., dém. à distance, roues alliage, vitres/serrures électr., volant inclin., rég. vitesse. Bal. de garantie 5/100. **7 408 km • Stock : 2014488A**

2013 DODGE RAM CREW CAB 1500 OUTDOORSMAN **27 989\$**

3.6, auto., air dim., vitres/serr./sièges électr., volant inclin., rég. vitesse, susp. ajustable, marchepied et plus. **106 489 km • Stock : 2015276A**

2013 DODGE RAM 1500 QUAD CAB 4x4 **28 989\$**

5.7 L, air dim., vitres/serr. électr., volant inclin., rég. vitesse, marchepied, roues alliage, attache-remorque et plus. Bal. de gar. 5/100. **28 111 km • Stock : 2013350A**

2012 DODGE JOURNEY SXT **16 989\$**

V6, air climatisé, vitres/serrures électr., volant inclin., rég. de vitesse, roues alliage et plus. Bal. de gar. 5/100. **47 802 km • Stock : 2014541A**

2012 JEEP COMPASS 4x4 **14 989\$**

5 portes, 2.4 L, air climatisé, roues alliage et plus. Bal. de garantie 5/100. **38 361 km • Stock : E547**

2012 DODGE RAM 1500 QUAD CAB LARAMIE 4x4 **28 989\$**

5.7 L, air dim., vitres/serr./sièges électr., volant inclin., rég. vitesse, roues alliage, marchepied, sièges chauff., GPS, dém. à distance et plus. Bal. de gar. 5/100. **87 450 km • Stock : 2014545A**

2011 FORD FIESTA SPORT **9 989\$**

5 portes, 4 cyl., air dim., vitres/serr. électr., dém. à distance, roues alliage, volant inclin., rég. vitesse et plus. Bal. de gar. 5/100. **86 004 km • Stock : 2015225A**

2011 CHRYSLER 200 TOURING **11 989\$**

V6, auto., vitres/serr./sièges électr., volant inclin., rég. vitesse, air dim., roues alliage, dém. à distance et plus. Bal. de gar. 5/100. **58 385 km • Stock : 2014518B**

2011 CHRYSLER 300 LIMITED **17 989\$**

V6, auto., vitres/serr./sièges électr., volant inclin., rég. vitesse, dém. à distance, GPS, toit ouvrant, roues alliage et plus. Bal. de gar. 5/100. **47 824 km • Stock : 2015208A**

2011 DODGE JOURNEY SXT **14 989\$**

V6, auto., air dim., vitres/serr. électr., volant inclin., rég. vitesse, roues alliage, dém. à distance et plus. Bal. de gar. 5/100. **57 382 km • Stock : 2015100A**

2011 JEEP COMPASS NORTH 4x4 **13 989\$**

2.4 L, auto., air dim., vitres/serrures électr., volant inclin., rég. vitesse, roues alliage, sièges chauffants et plus. Bal. de gar. 5/100. **56 794 km • Stock : 2014309A**

2011 JEEP PATRIOT NORTH 4x4 **12 989\$**

2.4 L, auto., air dim., vitres/serrures électr., volant inclin., rég. vitesse, sièges chauffants, dém. à distance et plus. **110 327 km • Stock : 2015094A**

2011 JEEP GRAND CHEROKEE OVERLAND **28 988\$**

5.7 L, auto., air dim., vitres/serr./sièges électr., volant inclin., rég. vitesse, roues alliage, toit ouvrant, dém. à distance et plus. Bal. garantie 5/160 Or. **85 241 km • Stock : 2014203A**

2011 DODGE RAM 1500 CREW CAB BIG HORN **25 989\$**

5.7 L, air climatisé, roues alliage, vitres/serrures/sièges électriques, volant inclinable, rég. vitesse, dém. à distance et plus. Bal. de gar. 5/100. **30 150 km • Stock : 2015343A**

2010 CHRYSLER SEBRING CONVERTIBLE **12 989\$**

V6, automatique, vitres/serrures/sièges électriques, volant inclinable, rég. vitesse, roues alliage, air climatisé et plus. **105 927 km • Stock : 2015034C**

2005 CHRYSLER PT CRUISER GT CONVERTIBLE **8 985\$**

2.4 T, automatique, vitres, serrures et sièges électriques, air climatisé, roues alliage et plus. **MODÈLE TRÈS RARE** **89 930 km • Stock : 2014540B**

2010 DODGE JOURNEY **10 989\$**

Automatique, air climatisé, vitres/serrures électriques, volant inclinable, rég. vitesse et plus. **68 558 km • Stock : 2014289A**

2010 JEEP PATRIOT NORTH 4x4 **10 989\$**

2.4 L, air climatisé, vitres/serrures électriques, volant inclinable, rég. vitesse, roues alliage et plus. **111 771 km • Stock : 2015177A**

2005 CHRYSLER PT CRUISER TOURING CONVERTIBLE **7 985\$**

2.4 L, automatique, air climatisé, vitres et serrures électriques, roues alliage, régulateur de vitesse. **91 380 km • Stock : 2014519C**

Vous êtes important pour nous!

KAMOURASKA

CHRYSLER

L'INCONTURNABLE!

CHRYSLER

Jeep

DODGE

RAM

255, av. Patry, Saint-Pascal
(autoroute 20, sortie 465)

418 492-3432 • 1 800 363-3432

Plus de 190 véhicules, disponible avec vidéo sur
www.kamouraskachrysler.com

