

**Tondeuse frontale** Husqvarna

Modèle R 120 S  
**2999\$**

Financement à **0%** sur 36 mois

\*La photo est à titre indicatif seulement.

416.852.2922  
**Tech Mini-Mécanique**  
Paul Lévesque, prop.

VENTE ET SERVICE

196, chemin Haut de la Rivière  
Saint-Pacôme • 418 852-2922

[www.techminimecanique.com](http://www.techminimecanique.com)

VOLUME 38, ÉDITION 24  
52 PAGES

LE MERCREDI 17 JUIN 2015

# le pl@coteux

Journal coopératif

L'hebdomadaire de la Côte-du-Sud ÉDITION KAMOURASKA-L'ISLET

Fête nationale, p. 17 à 19, 34 à 36 • Gala des Mérites, p. 20 et 33

MEMBRE hebδος QUÉBEC JOURNAL INDÉPENDANT



## Engouement autour du Grand défi Pierre Lavoie

P. 3

### Marche inaugurale

P. 4



### Une innovation bien de chez nous

P. 13



**Toyota, c'est moins cher que vous pensez.**

**0\$ d'acompte**

Modèle HB SE illustré

**Yaris HB CE 2015**

**165\$/mois** en location 60 mois

Équivalent à **38\$\*\*/semaine** ou **16 295\$**

LES ÉTIQUETTES ROUGES SE TERMINENT LE 30 JUIN

TOYOTA SERVICES FINANCIERS REA protection extra-attirance

TOYOTA LOCATION AVANTAGE STAR SYSTÈME DE SÉCURITÉ

**TOYOTA 50 ANNÉES**

\*Informations auprès de votre représentant

**RIVIÈRE DU LOUP**

159 A, Fraser, Rivière-du-Loup  
418 862-3222  
[www.cotesudtoyota.com](http://www.cotesudtoyota.com)

**PNEUS F.M. INC**  
les spécialistes du pneu

Vente et service

- Balancement • Alignement
- Vulcanisation et repapage

595, boul. Hébert, Saint-Pascal  
Tél.: 418 492-6035 • 1 800 463-1375

**PLUS Mécanique générale**  
580, boul. Hébert, Saint-Pascal Tél.: 418 492-2907

**ébénisterie jean-guy LÉVESQUE**

COMMERCIAL • INSTITUTIONNEL • RÉSIDENTIEL

77, Route 230 Ouest, Saint-Pascal (Qc) GOL 3Y0  
Tél.: 418 492.2733 Téléc.: 418 492.5766

[www.ebenisterielevesque.com](http://www.ebenisterielevesque.com)

**De tout pour votre véhicule chez...**

**GARAGE RMS**

RE MORQUAGE MÉCANIQUE SOUDURE

- Mise au point
- Suspension
- Freins et ABS
- Antirouille
- Diagnostic électronique
- Pneus en inventaire
- Pose et équilibrage de pneus
- Air climatisé
- Pose et réparation d'échappement

418 492-7393 [sonbouchard@gmail.com](mailto:sonbouchard@gmail.com)



# 39\$

EN PLUS  
**BONI CIVIC 800\$<sup>†</sup>**  
JUSQU'AU 30 JUIN!  
À LA LOCATION DE TOUS LES MODÈLES CIVIC 2015

ÉVÈNEMENT  
**FORMULE GAGNANTE**  
Honda



## CIVIC DX<sup>2015</sup>

LOCATION 60 MOIS

# 39\$\*

Par semaine  
**120 000 km inclus**  
Transport et  
préparation inclus

# 0\$

Acompte

OU

Financement à l'achat **0,99%\*\*** sur 60 mois



# HONDA



PLUS DE 25 ANS  
DE FABRICATION  
AU CANADA

FAITES UN ESSAI ROUTIER DÈS AUJOURD'HUI CHEZ VOTRE CONCESSIONNAIRE HONDA | [HONDAQUEBEC.CA](http://HONDAQUEBEC.CA)

\* Offre de location à la semaine pour une période de 60 mois pour un total de 260 paiements par l'entremise de Services Financiers Honda inc. (SFHI), sur approbation de crédit. Cette offre porte sur la Civic berline DX manuelle 2015 neuve (modèle FB2E2FEX) / CR-V LX2 roues motrices 2015 neuve (modèle RM3H3FES) / Accord LX manuelle 2015 neuve (modèle CR2E3FE). Franchise de kilométrage total de 120 000 km, frais de 0,12 \$ le kilomètre excédentaire. Transport et préparation de 1 495 \$ / 1 695 \$ / 1 695 \$ inclus et la surcharge sur le climatiseur de 100 \$ inclus (lorsque applicable). Les frais d'enregistrement auprès du RDPRM et les frais d'agent pour l'inscription (jusqu'à 48 \$ au total) ne sont pas inclus. Comme le premier paiement périodique, ils sont dus à la livraison du véhicule. Les taxes, droits spécifiques sur les pneus neufs (15 \$), assurances et immatriculation sont en sus. † Le boni Civic de 800 \$ est offert à la location seulement de tout véhicule neuf Honda Civic 2015 livré d'ici le 30 juin 2015 et est composé : (1) soit d'une « carte d'essence » de 300 \$ ou d'un boni de 300 \$ déduit du prix négocié après les taxes; et (2) d'une prime incitative « boni » de 500 \$ déduit du prix négocié après les taxes. Le consommateur a le choix entre la carte d'essence ou le boni de 300 \$. L'offre peut être combinée aux taux de location annoncés par SFHI. Offres d'une durée limitée et sujettes à changements ou annulation sans préavis. \*\* Offre de financement à l'achat disponible par l'entremise de Services Financiers Honda inc. (SFHI), sur approbation de crédit. Exemple de financement pour la Civic berline DX manuelle 2015 neuve (modèle FB2E2FEX) / CR-V LX2 roues motrices 2015 neuve (modèle RM3H3FES) / Accord LX manuelle 2015 neuve (modèle CR2E3FE) : Prix de vente de 17 245 \$ / 27 785 \$ / 25 845 \$ (les frais de transport et de préparation inclus), financé à un taux annuel de 0,99% / 1,99% / 0,99%, équivaut à 294,71 \$ / 486,69 \$ / 441,66 \$ par mois pendant 60 / 60 / 60 mois, avec un acompte de 0 \$ ou échange équivalent. Le coût de l'emprunt est de 437,60 \$ / 1 428,40 \$ / 655,80 \$, pour une obligation totale de 17 682,60 \$ / 29 213,40 \$ / 26 500,80 \$. Taxes, droits spécifiques sur les pneus neufs (15 \$), permis, assurances, immatriculation et options en sus. Offres d'une durée limitée et sujettes à changements ou annulation sans préavis. Le concessionnaire peut louer/endre à un prix moindre. Offres valides seulement pour les résidents du Québec chez les concessionnaires Honda du Québec participants. Le concessionnaire peut devoir commander ou échanger un véhicule. Jusqu'à épuisement des stocks. Photos à titre indicatif. Voyez votre concessionnaire Honda pour plus de détails.

## Rivière-du-Loup Honda

240, rue Hôtel-de-Ville, Rivière-du-Loup  
**418 862-6631**

[www.rivieredulouphonda.com](http://www.rivieredulouphonda.com)



DENIS MARQUIS  
Président  
418 867-3503



MICHAEL GAUTHIER  
Dir. des ventes  
418 860-9919



ANNE LAVOIE  
Conseillère  
418 860-7141



PIERRE GUÉRETTE  
Conseiller  
418 551-3235



PIERRE CARRIER  
Conseiller  
418 867-3769



DANIEL PELLETIER  
Conseiller  
418 860-6197



SYLVIE POULIN  
Directrice commerciale



**HONDA**



# Mille cyclistes à La Pocatière

LA POCATIÈRE - Plus de 1 000 cyclistes ont fait escale à La Pocatière, dans la nuit de vendredi à samedi, à l'occasion du Grand défi Pierre Lavoie.

MAXIME PARADIS



Plusieurs résidents de la ville et des environs s'étaient donné rendez-vous en famille et entre amis pour accueillir les cyclistes engagés dans le 1 000 km, partis de La Baie au Saguenay, le 11 juin dernier.

En attendant l'arrivée des cyclistes, vers 23 h, une foule d'activités ont été proposées à la population, allant d'une reproduction gran-

deur nature du soccer de table à du hockey de rue, en passant par la danse sociale et la Zumba. L'ensemble des activités avait pour but de faire la promotion des saines habitudes de vie, dont Pierre Lavoie en est un des plus célèbres ambassadeurs au Québec.

Le maire de La Pocatière, M. Sylvain Hudon, ne cachait pas sa fierté face à ce ralliement :

« C'est un événement rassembleur. C'est une très bonne cause. Les organisateurs sont très heureux de l'accueil. »

## La Pocatière, ville vélo?

Depuis quatre ans, La Pocatière se veut le point de convergence du Défi vélo André-Côté, qui revient à la fin du mois. « La Pocatière

est un endroit de vélo, mais aussi pour plein d'autres événements d'envergure », ajoutait M. Hudon. Au total, 150 cyclistes sont attendus pour cette 5<sup>e</sup> édition, le 27 juin prochain.

## Boucle du défi Pierre-Lavoie : « Du jamais vu » à Montmagny



MONTMAGNY - La région de Montmagny et celle de L'Islet accueillait un événe-

ment d'envergure ce samedi, soit la Boucle du Grand Défi Pierre Lavoie. Pour l'occa-



PHOTOS NORMAND GENDRON

sion 6 000 cyclistes effectuaient un parcours de 135 kilomètres les menant jusqu'à Saint-Jean-Port-Joli. « C'est du jamais vu à Montmagny », convenait le maire Jean-Guy Desrosiers. Ce dernier a souligné la forte participation du public, soit environ 6 000 personnes qui ont assisté aux différentes

activités et qui ont encouragé les cyclistes. Au moins 300 personnes de la région d'effectuaient la boucle. « Outre le vent qui a corsé le parcours et les quelques malaises des participants en raison de la chaleur, l'organisation s'est très bien déroulée », ajoutait le maire. (S.G)

## Saint-Jean-Port-Joli a maintenant son Marquoir

SAINT-JEAN-PORT-JOLI - Madame Louise Chouinard, résidente de Saint-Jean-Port-Joli,

a fait en août 2014 un don unique à sa municipalité. Depuis 2010, madame Chouinard a brodé un marquoir pour la municipalité de Saint-Jean-Port-Joli. Dans l'art de la broderie, un marquoir est un ouvrage qui illustre l'histoire d'une personne, d'une famille, d'une communauté ou d'un événement. Cette imposante œuvre de 80 pouces par 32 pouces comporte 92 vignettes qui traitent entre autres de l'histoire, des fondateurs, de l'architecture, des familles, des événements, des sports et des organisations qui ont marqué Saint-Jean-Port-Joli. Le Marquoir de Saint-Jean-Port-Joli est présenté sur un tissu de lin portugais selon la technique Crewel dans un langage naïf. Un brin de laine Médis DMC de multiples couleurs a été utilisé pour les icônes. Le Marquoir de Saint-Jean-Port-Joli sera présenté pendant l'été 2015 à l'Exposition à la sacristie de l'église.



PHOTO PIERRE CLOUÂTRE : Mme Louise Chouinard remet officiellement son œuvre à monsieur Jean-Pierre Dubé, maire de Saint-Jean-Port-Joli

L'HEBDOMADAIRE DE LA CÔTE-SUD

**le placoteux**  
Journal coopératif

## Les fêtes Nationales

**Veillez noter que les heures de tombées seront devancées en raison des fêtes Nationales**

**TOMBÉE DU JOURNAL DU 24 JUIN :**

|                          |                         |
|--------------------------|-------------------------|
| Journal :                | Vendredi 19 juin à 11 h |
| Annonces classées,       |                         |
| nécrologie, bloc-notes : | Jeudi 18 juin à 17 h    |

**JOURNAL DU 1<sup>ER</sup> JUILLET :**

Pas de changement dans les heures de tombées (heures habituelles)

**Nos bureaux seront fermés les mercredi 24 juin et 1<sup>er</sup> juillet 2015**  
**Merci de votre collaboration!**

9999R-23-15



**Place aux jeunes**  
KAMOURASKA

ton avenir en  
**RÉGION**  
On t'aide à t'établir, à travailler  
et à développer ta communauté

0091R-24-15

Place aux jeunes Kamouraska est fier de présenter les participants au dernier séjour exploratoire. Qualifiés, motivés et riches d'expériences diversifiées, ils n'attendent qu'une opportunité professionnelle pour s'établir au Kamouraska!



**Leurs domaines d'expertise :**  
Travail social, enseignement, nutrition, acupuncture, arts, logistique de transport, éducation spécialisée, sciences sociales, administration des affaires...  
Et surtout le projet de faire du Kamouraska leur milieu de vie!

projeKtion  
16-35

Pour en savoir davantage sur les participants :  
Chloé Chéné, agente de migration Place aux jeunes  
418 492-9127 (104) | migration@projeKtion16-35.ca | placeauxjeunes.qc.ca

MERCI À NOS PARTENAIRES

Place aux jeunes  
en RÉGION

Le Bas-Saint-Laurent  
pour vivre à  
temps plein!

SADC

Société  
d'aide au développement  
de la collectivité  
DU KAMOURASKA INC.

Développement économique Canada  
appuie financièrement la SADC

Desjardins

MRC  
de Kamouraska

Secrétariat  
à la jeunesse  
Québec

AXION  
TECHNOLOGIES

Norbert Morin, député de Côte-du-Sud, Bombardier Transport  
et les nombreux collaborateurs qui ont participé aux activités!

## Le Chemin de Saint-Rémi

SAINT-GABRIEL-LALEMANT – Le 14 juin, le Kamouraska a accueilli à Saint-Gabriel la marche inaugurale du Chemin de Saint-Rémi. Partis de Saint-Adrien dans les Cantons de l'Est le 24 mai, les dix randonneurs traverseront six municipalités du Kamouraska et poursuivront leur route jusqu'à Sainte-Florence en Gaspésie le 4 juillet. Un pèlerinage de 825 km.

FLORENCE LÉVESQUE

Ce projet né en 2013 a été mis sur pied par Mme Louise Bourgeois et M. Stéphane Pinel. En tout, 54 municipalités accueilleront les voyageurs été comme hiver. Les gens emprunteront ce chemin pour quelques jours ou six semaines adaptant le tout à leurs envies. L'ouverture officielle se fera le 1<sup>er</sup> août. La MRC du Kamouraska, impliquée dans l'aventure depuis ses débuts, constate déjà les retombées positives que celle-ci apporte à la région.

La cérémonie d'accueil s'est tenue en soirée au Centre communautaire en présence de M. Yvon Soucy, préfet du Kamouraska, des maires des municipalités participantes, d'agents de développement, de représentants du Parc régional du Haut-Pays du Kamouraska, de promotion Kamouraska et d'hébergeurs. Une cinquantaine de personnes y ont pris part.



## Équité salariale



**Vous avez  
reçu une  
lettre de la  
Commission?**

**Accompagné par  
les conseillers  
de Mallette, vous...**



Contactez-nous : 418 724-4414

*Avec vous, là où ça compte.*

**...respecterez vos obligations en matière  
d'équité salariale, que ce soit pour :**

- Un premier exercice d'équité salariale
- Une évaluation du maintien de l'équité salariale obligatoire aux cinq ans
- Une Déclaration de l'employeur en matière d'équité salariale (DEMES) annuelle

**Avec à son actif plus de 150 mandats, notre équipe a toute l'expertise dont vous avez besoin.**

De gauche à droite : **Marie-Pierre Paradis**, conseillère en gestion des ressources humaines, **Marc Bergeron**, conseiller stratégique, **Alain Paquet**, conseiller stratégique et **Martin Dumoulin**, directeur des services-conseils

Certification | Fiscalité | Services-conseils | Actuariat | Syndics et gestionnaires

**MALLETTE**

Société de  
comptables professionnels agréés

Amqui | Baie-Comeau | La Pocatière | Matane  
Mont-Joli | Port-Cartier | Rimouski | Rivière-du-Loup  
Saint-Pascal | Sept-Îles | Trois-Pistoles

**mallette.ca**



# fait son entrée au Kamouraska

nes y ont pris part.

## Découverte du Kamouraska

Situé à la mi-parcours, soit au 412<sup>e</sup> km, Saint-Gabriel-Lalemant servira de porte d'entrée pour les gens qui désireront commencer leur aventure par le Kamouraska. Les randonneurs

partis en matinée de Saint-Damase-de-L'Islet sont arrivés dans la municipalité en passant par Saint-Onésime, en fin d'après-midi, après avoir parcouru 33 km. Ils sont repartis le 15 juin au matin en direction de Saint-Bruno, avec un arrêt pour le dîner à Mont-Carmel.

Le 16 juin, ils se rendront à Saint-Germain

sur le littoral. Puis, ils visiteront Sainte-Hélène et Saint-Joseph le 17 juin. Leur périple dans la MRC se terminera le 18 avec la visite du Camp musical de Saint-Alexandre avant de poursuivre leur traversée dans la MRC de Rivière-du-Loup. Vous pouvez suivre les pèlerins sur la page Facebook « Le Chemin de Saint-Rémi ».

## Écoles de villages : catastrophe évitée au Kamouraska

Si les règles budgétaires dévoilées à la fin du mois de mai dernier avaient été appliquées, six écoles du Kamouraska étaient en danger, selon la présidente de la Commission scolaire Kamouraska-Rivière-du-Loup.

Ces règles budgétaires ciblaient entre autres le financement des écoles qui étaient inoccupées à moins de 50 %. Ce calcul mathématique a fortement inquiété la Commission scolaire Kamouraska-Rivière-du-Loup. C'est que de prime abord, on touchait neuf écoles de la CS, dont, au Kamouraska, les écoles primaires de Saint-Gabriel, Saint-Denis, Saint-Bruno, Saint-Joseph, Saint-André et... l'école secondaire Chanoine-Beaudet de Saint-Pascal. « L'occupation était calculée selon la capacité en superficie de l'établissement », de préciser Édith Samson, présidente de la Commission scolaire. Des démarches ont été rapidement entamées, a-t-elle signifié. En date de mercredi soir, cette dernière a obtenu la confirmation du ministre Jean D'Amour que les normes ne seraient pas appliquées. « Cela vient démontrer toute

l'importance de la gouvernance scolaire et de notre importance », a-t-elle signifié, au passage. Selon elle, il faut toutefois demeurer vigilant. « La règle qui aurait pu suivre est celle de la distance du 20 km pour les écoles primaires, pour replacer les élèves. Imaginez! Quand une idée est annoncée une fois, j'ai toujours crainte qu'elle ne revienne », a conclu madame Samson.

STÉPHANIE GENDRON

### Clinique d'acupuncture

## YVES BOUCHER, Ac.

*Diplômé de l'Université européenne de médecine chinoise*

Membre de l'Ordre des acupuncteurs du Québec A-010-95



1208, 6<sup>e</sup> Avenue (suite 204) La Pocatière Sur rendez-vous  
418 856-3080

### OFFRE D'EMPLOI

## Ferme ALEXANDRE PELLETIER

Saint-Pascal

### Recherche CUEILLEURS et CUEILLEUSES

Adulte et enfant de 12 ans et +

Contactez-nous au **418 492-3571**



## CONCOURS À GAGNER: 3 laissez-passer

### TIRES SAINT-PASCAL

#### 5<sup>e</sup> ÉDITION

Participez sur [www.leplacoteux.com](http://www.leplacoteux.com)



### Ma vie. Mon décor.

## DECO SURFACES

www.decosurfaces.com

Maintenant **OUVERT LE DIMANCHE** de 11 h à 16 h

Coloristes et designers pour des conseils judicieux dans le choix de votre peinture! **SICO**

*Diane*

RONA DECO SURFACES CENTRE DE RÉNOVATION **CAMILLE DUMAIS!**

1005, rue Lévesque, Saint-Pascal (Québec) G0L 3Y0 Tél. (418) 492-2347 www.camilledumais.com LIVRAISON PARTOUT AU QUÉBEC

### TIRES SAINT-PASCAL

#### 5<sup>e</sup> ÉDITION

**26, 27 et 28 JUN 2015**

#### admission

**VENDREDI, SAMEDI ET DIMANCHE**

0 à 4 ans : **Gratuit**  
4 à 14 ans : **5\$**  
15 et plus : **10\$**

**FORFAIT** (valable toute la fin de semaine)  
Tous les âges : **25\$**

#### POSSIBILITÉ DE LOGER VOS ROULOTTES SUR LE TERRAIN.

Pour informations **Nicolas Lévesque**  
418 551-3097

**FORMULAIRES D'INSCRIPTION ET RÉGLEMENTS:**  
[expostpascal.com](http://expostpascal.com)

#### 26 VENDREDI 26 JUN 2015

**20H TIRE DE «PICK-UP» ET CAMIONS (4 X 4 ET MODIFIÉS)**

**KAMOURASKA**

POUR INFORMATIONS:  
GASTON DESJARDINS 418 894-5182

#### 27 SAMEDI 27 JUN 2015

**10H TIRE DE TRACTEURS ANTIQUES**

POUR INFORMATIONS:  
BERTRAND PELLETIER 418 492-6371

#### 18H TIRE DE TRACTEURS APELOUSE MODIFIÉS AVEC LE GROUPE MOD-QUAD

POUR INFORMATIONS:  
NICOLAS LÉVESQUE 418 551-3097

#### 28 DIMANCHE 28 JUN 2015

**11H TIRE DE TRACTEURS DE FERME AMÉLIORÉS, PRO-FARM ET RÉTRO (1985 ET MOINS)**

POUR INFORMATIONS:  
FRÉDÉRIC LANDRY 418 714-4034

**SUR PLACE BAR ET CANTINE**

une réalisation de *creations@videotron.ca*

### Pour la FÊTE des PÈRES

## STIHL

### LA FIÈVRE SAISONNIÈRE EST EN COURS!

Pour un temps limité

# 19995 \$

Prix de détail suggéré 279,95 \$ Avec guide-chaîne de 16 po

#### Scie à chaîne à essence MS 170

Cylindrée... 30,1 cm<sup>3</sup>  
Puissance... 1,3 kW  
Poids... 3,9 kg (8,6 lb)\*

\*Moteur seulement.

#### Souffleur à main à essence BG 55

**17995 \$**

Prix de détail suggéré 219,95 \$

27,2 cm<sup>3</sup>/0,7 kW/4,1 kg (9,0 lb)\*\*

\*\*Sans carburant.

#### Coupe-herbe à essence FS 38

**13995 \$**

Prix de détail suggéré 179,95 \$

27,2 cm<sup>3</sup>/0,65 kW/4,1 kg (9,0 lb)\*

\*Sans carburant, ni outil de coupe, ni déflecteur.

### STIHL MotoMix<sup>MD</sup>

#### L'ultime carburant prémélangé!

Disponible exclusivement chez votre détaillant STIHL.

Les prix annoncés sont en vigueur jusqu'au 30 juin 2015 pour les scies à chaîne et 31 juillet 2015 pour tous les outils motorisés et les accessoires chez les détaillants STIHL participants.

STIHLCanada

**Jean MORNEAU** Depuis 1950

735, Taché Saint-Pascal  
418-492-3632  
1-888-297-3632

91, boul. Cartier Rivière-du-Loup  
418-860-3632  
1-877-860-3632

[www.stihl.ca](http://www.stihl.ca)

BRONZE OR MAJEURS

**KAMOURASKA** CHYRON

**FERME PIERRELAC**

**FERME R.D. BÉCHARD**

**FERME JULUBIN**

GARAGE N. THIBOUTOT

MOLSON COOLS

MOTEL DE LA MONTAGNE

**SAM**

DYNACO

SAINT-PASCAL

G.G. THÉRIAU

TRANSPORT GABRIEL LEBRUN

ÉLECTRONIQUE MERCIER

CENTRE VISUEL SAINT-PASCAL

FAMILIARIX

SERVICES FINANCIERS PHILIPPE CARRIÈRE

STATION SERVICE FERNAND PELLETIER INC.

THIBAUT GM LA POCATIÈRE

ATELIER AUTO-MIC MÉCANIQUE MARTIN ENR.

CARMA'S CRÉATIONS

EXCAVATION STÉPHAN MICHAUD

ÉRIC MORIN CARROSSIER INC

RESTAURANT CHEZ FRANCE

PNEUS F.M.

MALETTE, GROUPE COMPTABLE

PIÈCES D'AUTOS CARQUEST

PEPSI CO.

CAISSE DES JARDINS CENTRE DE KAMOURASKA

FIX AUTO KAMOURASKA

GARAGE MARCEL SOUCY

JULES PELLETIER INC. ENTREPRENEUR ÉLECTRICIEN

TABAGIE LUNIK

ENTRÉE PRINCIPALE SUR L'AVENUE BOUCHARD

**MERCI à nos généreux partenaires**

0531R-24-14  
03257P-04-13  
9999P-24-14-15  
0796R-25-14  
A0047R-24-15  
@placoteux KAMOURASKA-1JSLET - Édition n° 24 • 17 juin 2015  
5



On associe généralement l'histoire des quais de la Côte-du-Sud à la pratique du cabotage qui a connu son apogée avant l'apparition du chemin de fer et son déclin avec l'arrivée du transport routier. Des goélettes et diverses embarcations accostent sur ces quais pour le transit de marchandises de toutes sortes : bois, denrées, bétail, etc. Toutefois, la vocation touristique de ces infrastructures est moins connue.

Berceau du tourisme au Canada, Kamouraska est une destination prisée par les estivants depuis plus de deux-cents ans. Dans les années 1820, des bateaux vapeurs, appelés «steamers», partent de Montréal et

de Québec pour des «voyages de plaisir à Kamouraska». Les navires accostent au quai Taché, lequel a été construit entre 1815 et 1826 par Charles et Jean-Baptiste Taché. Mais avec l'apparition du train et la popularité de Cacouna pour aller prendre des «bains de mer» Kamouraska est de moins en moins fréquenté par les bateaux de plaisance.

Construit entre 1852 et 1855 pour faciliter le cabotage, le quai de Rivière-Ouelle permet de traverser jusqu'à Murray Bay (La Malbaie) à partir de 1880. L'écrivain Arthur Buies raconte que la compagnie des vapeurs Saint-Laurent y organise deux départs par jour en plus de faire la navette avec d'autres



PHOTO Archives de la Côte-du-Sud et du collège de Sainte-Anne-de-la-Pocatière.

quais de la Côte-du-Sud comme celui de Saint-Jean-Port-Joli. La construction d'un petit tronçon ferroviaire entre le quai et la gare de Rivière-Ouelle et l'ajout d'un petit bureau de poste crée une certaine animation dans ce secteur. La popularité de cette traverse maritime s'explique par l'absence

de chemin de fer à La Malbaie à l'époque. Les gens de la Côte-Nord traversent jusqu'à Rivière-Ouelle pour prendre le train. Mais après l'arrivée du chemin de fer sur la Côte-Nord en 1918, ce service de traverse et de lien ferroviaire déclinera à Rivière-Ouelle.

## Placotages

### Projektion 16-35

Projektion 16-35 tient sa 30e assemblée générale annuelle le 17 juin prochain. Elle aura lieu au bureau, au 580-A rue Côté Saint-Pascal à 17 h.

### Maison de la famille

Les membres de la Maison de la famille du Kamouraska sont invités à l'assemblée générale annuelle, qui se tiendra le mardi 30 juin à 19h30 dans les locaux de la Maison, au 580-C, rue Côté, Saint-Pascal.

### Pèlerinage

Pour une 11e année consécutive, Pèlerinage-Jeunesse Rimouski offre aux jeunes et aux adultes de 15-35 ans la chance de vivre un pèlerinage-marché sur les routes du Bas-Saint-Laurent. Le prochain Pèlerinage aura lieu du 17 au 22 août. Plus d'informations : [www.pelerinagejeunesseriki.org](http://www.pelerinagejeunesseriki.org).

### Thiboutot/Boutot

L'Association des Familles Thiboutot/Boutot tiendra sa sixième Assemblée générale à Montmagny, le samedi 20 juin au Bistro-Lafontaine (3 boulevard Taché est) à compter de 9 h. Inscription : Marie-Andrée Thiboutot au 418 856-4230.

### Saint-Pacôme

Le comité de développement de Saint-Pacôme tiendra son assemblée générale annuelle le lundi 29 juin 2015 à 17 h à l'Auberge Comme au premier jour. Lors de l'assemblée, cinq postes seront en élection pour un mandat de deux ans.

### Est-Nord Est

Est-Nord-Est, résidence d'artistes de Saint-Jean-Port-Joli tiendra une Porte ouverte à l'occasion d'un 5@7 le jeudi 18 juin dans les locaux du 335, de Gaspé Ouest (rte 132).

### Trou d'un coup

Un seul trou d'un coup pour le mois de mai au Club de golf de Saint-Pacôme : il s'agit de Gyslaine Dubé avec un fer 7 au trou #7.

### Viactive



Deux équipes de Viactive de Saint-Pascal ont participé le 29 mai aux Jeux 2015 action 50+ Bas-Saint-Laurent à Sayabec « Là où il fait bon vivre! »

## Incendie au Fer-Play : le copropriétaire accusé d'incendie criminel



Photo archives

SAINT-JEAN-PORT-JOLI- Guillaume Bélanger, 27 ans de Saint-Jean-Port-Joli a été accusé d'incendie criminel ce mardi, suite à l'incendie du Resto-Bar sportif le Fer Play. Il a comparu au Palais de justice de Montmagny à cet effet, puis a été remis en liberté. Ce dernier était copropriétaire du bâtiment. L'incendie s'était déclaré dans la nuit du 31 mars dernier et avait nécessité la présence d'une vingtaine de pompiers. L'enquête menée par la Sûreté du Québec a permis la mise en accusation de Bélanger. La Sûreté du Québec est toutefois avare de commentaires. S.G

## Piédestal

Réflexologie  
Soins podologiques

Nathalie Soucy  
Infirmière en podologie

418.860.1283

Soins de pieds en cabinet et à domicile

1210, boul. Desrochers  
La Pocatière (Qc) G0R 1Z0

[www.piedestal.ca](http://www.piedestal.ca)

10044E-24-16

L'HEBDOMADAIRE DE LA CÔTE SUD  
**le placoteux**  
Journal coopératif

491, avenue D'Anjou  
Saint-Pascal (Québec) G0L 3Y0  
418 492-2706 • Téléc. : 418 492-9706

901C, 4<sup>e</sup> Avenue  
La Pocatière (Québec) G0R 1Z0  
418 856-5172 • Téléc. : 418 856-5734

[www.leplacoteux.com](http://www.leplacoteux.com)

DIRECTEUR GÉNÉRAL  
Raymond Frève (poste 105)

RÉDACTEUR EN CHEF  
Maurice Gagnon (poste 104)

JOURNALISTES PIGISTES  
Éliane Vincent  
Stéphanie Gendron

WEBMESTRE  
Maxime Paradis (poste 103)

VENTES  
Pierre Dumais (poste 122)  
Édith Lévesque (poste 108)  
Brigitte Boulet

ADMINISTRATION  
Roselyne Laplante (poste 102)

PRODUCTION  
Marjorie Ouellet,  
coordonnatrice (poste 111)  
Manon Brousseau (poste 106)  
Ginette Lavoie

RÉCEPTION - PETITES ANNONCES  
Huguette Bossé (poste 101)

Impression **tc** • IMPRIMERIES TRANSCONTINENTAL

Distribution **psb**

CONSEIL D'ADMINISTRATION  
Claude Gagnon, président  
Rémi Pelletier, vice-président  
Gilles Guilbert, secrétaire  
Luc Morneau, directeur  
Raymond Frève, directeur

Fait de plus de 50%  
de papier recyclé.  
Merci de recycler ce journal.

Édition Kamouraska-L'Islet 18 325 copies

Notre responsabilité pour une erreur ou omission ne peut excéder le montant déboursé par l'annonce. Nous ne pouvons garantir l'exactitude des couleurs imprimées. Toute reproduction intégrale ou partielle du contenu de ce journal est interdite sans l'autorisation de l'éditeur. ISSN 0908-207X. Dépôt légal : 1 trimestre 1979.

Société canadienne des postes envois de publications canadiennes, contrat de vente #0187755.

ABONNEMENT : Pour l'extérieur : 75\$/année. TPS et TVQ incluses

hebdo Québec

RÉSEAU SÉLECT



**-20%**

**DU PRIX DE DÉTAIL  
SUGGÉRÉ PAR LE FABRICANT\*  
sur les véhicules neufs 2015**



**SUR LES  
-25% CRUZE  
2014**

**5 en inventaire**



[www.thibaultgm.com](http://www.thibaultgm.com)

\* SUR VÉHICULES SÉLECTIONNÉS SEULEMENT. CERTAINES CONDITIONS S'APPLIQUENT.  
TOUS LES DÉTAILS CHEZ LE CONCESSIONNAIRE.

**Thibault**  
MONTMAGNY LA POCATIÈRE  
418 248-7122 418 856-2621





# Le projet lecture pour mon futur reconnu à l'échelle nationale

RIVIÈRE-OUELLE- Lundi dernier, a été rendu public le nom des récipiendaires des Prix nationaux de reconnaissance en lec-

ture 2014-2015 du ministère de l'Éducation, de l'Enseignement supérieur et de la Recherche (MEESR). Encore cette année, les



**Société Alzheimer**  
BAS-SAINT-LAURENT

**«Il a de la difficulté à se concentrer...»**

**Conseils:**

- Faites l'activité dans un endroit calme;
- Donnez une seule consigne simple et brève;
- Faites les tâches étape par étape;
- Suivez une routine quotidienne;
- Faites des activités déjà connues.

**Devenir aidant, ça s'apprend!**  
**1 877 446-2144**

L'APPU POUR LES PROCHES AIDANTS DAINÉS



## BONNE FÊTE DES PÈRES!

Viandes de qualité, grillades, homards, bières de microbrasseries et desserts gourmands! Tout pour le meilleur des papas!



Participez au tirage d'une carte-cadeau de 100\$

À déposer en magasin

Nom : \_\_\_\_\_

Adresse : \_\_\_\_\_

Tél. : \_\_\_\_\_

Tirage le samedi 20 juin à 16 h



**Spécial Gros homard**  
1 1/2 à 2 lb  
**799** /lb  
899 /lb homard cuit

Valide du 18 au 24 juin 2015.

jurys ont examiné de très nombreuses candidatures. La remise de ces prix s'est effectuée lors d'une cérémonie qui s'est tenue à l'auditorium de la Grande Bibliothèque de BANQ à Montréal. Le projet La lecture pour mon futur de Mme Nancy Pelletier, enseignante de l'École des Vents-et-Marées de Rivière-Ouelle, figure parmi les lauréats de cette dixième édition.

« C'est un grand honneur qui rejaillit sur l'ensemble de notre école, de commenter la directrice de cette école primaire, Mme Caroline Dufour. Le projet de Nancy est fort intéressant. Il propose une démarche bien structurée, surtout très originale. Dans un premier temps, il a permis aux élèves d'en savoir davantage sur les différents métiers qui les entourent. Il leur a surtout permis de découvrir l'importance de lire et d'écrire, et ce, quel que soit le métier. Il s'agit d'une belle réussite. La lecture fait partie des piliers sur lesquels repose la réussite scolaire. »



### AVIS IMPORTANT

AUX MEMBRES ET AUX SOCIÉTÉS AYANT QUITTÉ EN 2014

La Caisse Desjardins de l'Anse de La Pocatière désire informer les membres qui ont quitté la Caisse au courant de l'année 2014 qu'ils pourraient avoir droit au versement d'une ristourne pour l'année financière s'étant terminée au 31 décembre 2014.

Le montant de la ristourne est déterminé en fonction des excédents générés par votre coopérative et selon l'utilisation des services admissibles que vous avez effectuée au courant de l'année 2014.

Pour obtenir votre ristourne ou en savoir davantage sur votre éligibilité, veuillez communiquer avec Carolle Drapeau, agente soutien technique.

**Desjardins**  
Caisse de l'Anse de La Pocatière

desjardins.kamouraska.com  
418 856-2340 | 1 866 856-2340

**IGA Saint-Pascal**  
400, av. Chapleau, Saint-Pascal  
418 492-2902

Le plaisir de **mieux manger**

**IGA**

Alimentation Coop  
La Pocatière

Galeries La Pocatière  
161, Rte 230 Ouest  
La Pocatière  
418 856-2667



# La Remontée présente son spectacle de fin d'année

SAINT-JEAN-PORT-JOLI - Le Centre d'équithérapie La Remontée a tenu son spectacle de fin d'année avec les 13 élèves de la classe ressource de l'école Saint-François-Xavier de L'Islet, jeudi dernier. Le thème des chevaliers était au cœur de ce spectacle auquel étaient conviés les proches des élèves.

La directrice, Hélène Caron, souligne que ces jeunes en sont à leur 3<sup>e</sup> année avec le centre et les résultats sont évidents. « C'est surprenant tout ce qu'ils arrivent à faire



Une participante en action.

avec le cheval », a mentionné Mme Caron. Le spectacle de fin d'année en est d'ailleurs une preuve éloquente. Elle ajoute aussi avec fierté que ces jeunes ont, l'an dernier, passé le premier niveau du programme P'tit trot de la Fédération équestre du Québec.

Hélène Caron peut compter sur une équipe d'une soixantaine de bénévoles dévoués et présents depuis le début. La Remontée accueille des clients depuis quatre ans. On en compte 266 cette année. Le défi demeure tout de même de faire connaître le centre auprès de la population, dit-elle. « Il y a encore des gens qui ne nous connaissent pas. »

Selon Mme Caron, l'approche de l'équithérapie s'adresse autant au corps qu'à l'esprit. Ses avantages sont nombreux. L'équithérapie permet notamment d'accroître le mieux-être affectif, de diminuer les tensions et l'anxiété. Elle touche aussi le langage, la confiance en soi et l'estime de soi.

MAURICE GAGNON

## Association culturelle de la Vieille École

SAINT-ANDRÉ - L'association culturelle de la Vieille École vous invite au lancement de sa saison estivale. De manière imprévue, l'association se retrouve sans local, mais demeure motivée à poursuivre ses activités. La soirée de lancement se déroulera le 19 juin à 17 h au Centre des loisirs de Saint-André. La soirée débutera par un putluck où chacun est invité à contribuer en amenant un plat à partager. Il y aura une prestation surprise durant le repas. À 19 h, c'est le groupe de folk «The two birdz» qui entrera sur scène.

## Bertrand Deschênes Ébénisterie générale résidentielle

À Saint-Pascal



Plus de 30 ans d'expérience



257, Patry, Saint-Pascal

Pour toutes informations  
**418 551-5405**

# SUPER VENTE

# FÊTE DES PÈRES

### TABLE À TOUPIE PRS1040

**499,99\$**

+TX

- TABLE À TOUPIE PROFESSIONNELLE
- HAUTEUR AJUSTABLE, TRÈS SOLIDE
- GUIDE PRATIQUE ET PRÉCIS

### INTERRUPTEUR DE TOUPIES PRS3100

**BONUS**

### GUIDE À ONGLET KMS7102

**173,95\$**

+TX

- ARRÊTS PRÉRÉGLÉS À : 0, 10, 22-1/2, 30 ET 45 DEGRÉS
- ÉCHELLE D'AJUSTEMENT À 1/10 DE DEGRÉ
- PRÉAJUSTÉ DE L'USINE
- BUTÉ D'ARRÊT INCLUS
- TIGE STANDARD 3/4 X 3/8 X 24" LONG
- S'ADAPTE À TOUS LES MODÈLES DE BANC DE SCIE

### POUSOIR MULTIUSAGE KMA1000

**BONUS**

### SYSTÈME DE JOINTAGE JIG K5

### SYSTÈME ULTIME DE JOINTAGE K4MS

**159\$**

+TX

**au choix**

**RONA** **DECO SURFACES**

CENTRE DE RÉNOVATION

**CAMILLE DUMAIS!**

Licence RBO : #1185-5271-70

1005, rue Lévesque, Saint-Pascal (Québec) G0L 3Y0 Tél. : 418 492-2347

www.camilledumais.com LIVRAISON PARTOUT AU QUÉBEC

accord D  
PAYABLE DANS 3 MOIS

photocentre CAMILLE DUMAIS - Édition n° 24 • 17 juin 2015



# Paul Crête salue le retour de Gilles Duceppe à la tête du Bloc Québécois

L'ancien député du Bloc Québécois dans la région, Paul Crête, accueille très favorable-

ment le retour de Gilles Duceppe au sein du Bloc. Si cette décision ne lui donne pas le

goût de se présenter à nouveau lui-même, cela insufflé un second souffle à l'énergie

des militants dans la région. « Ça va aider au recrutement, à l'appui populaire et à l'appui financier », a commenté Paul Crête. « C'est très bien accueilli autour de nous, car on était inquiet d'où on s'en allait. J'ai trouvé que la décision de messieurs Beaulieu et Duceppe était une preuve de maturité ». Monsieur Crête conserve son rôle de mentor en vue de la prochaine élection dans le comté de Montmagny-L'Islet-Kamouraska-Rivière-du-Loup. « Le ou la candidate du Bloc Québécois en vue de la prochaine élection du mois d'octobre sera annoncée au plus tard au début d'août ». (S.G)



## RÉPARATION ÉLECTRIQUE MONTMAGNY INC.

170, 4e Rue, Montmagny (Qc) G5V 3L5  
418-248-2072  
www.rem-montmagny.com



VENTE ET RÉPARATION DE MOTEURS ÉLECTRIQUES - POMPES À EAU - BALANCEMENT DYNAMIQUE - VASTE INVENTAIRE DE PRODUITS PNEUMATIQUES, MÉCANIQUES ET ÉLECTRIQUES SERVICE 24 HEURES / 7 JOURS, URGENCE : 418 248-7509

### PRODUITS DISPONIBLES

|                                     |                               |  |                                   |   |  |                              |                             |   |
|-------------------------------------|-------------------------------|--|-----------------------------------|---|--|------------------------------|-----------------------------|---|
| ABRASIF<br>ACCOUPLLEMENT<br>BEARING | BUSHING<br>CHAÎNE<br>COURROIE | DÉMARREUR<br>MOTEUR 0-400HP<br>VENTILATEUR | LUBRIFIANT<br>OUTILS<br>OUTILLAGE | PIÈCES MOTEUR<br>PIÈCES OUTILS<br>PIÈCES POMPES | PLOMBERIE<br>(STAINLESS)<br>POMPE INSTALLATION | POULIE<br>RÉDUCTEUR<br>ROUES | SEAL<br>SPROCKET<br>STARTER | PIÈCES STARTER<br>BALANCEMENT DYNAMIQUE<br>PRODUITS CHIMIQUES |
|-------------------------------------|-------------------------------|--|-----------------------------------|---|--|------------------------------|-----------------------------|---|



Toyota, c'est moins cher  
que vous pensez.

**0 \$ d'acompte**  
sur tous ces véhicules



Modèle 4RM Limited illustré



Modèle S illustré



Modèle HB SE illustré

**RAV4** 2RM LE 2015

**279 \$/mois**  
en location  
60 mois

Équivalant à **64 \$\*\*/semaine**

ou  
**26 360 \$**

**Corolla** CE 2015

**169 \$/mois**  
en location  
60 mois

Équivalant à **39 \$\*\*/semaine**

ou  
**17 720 \$**

**Yaris** HB CE 2015

**165 \$/mois**  
en location  
60 mois

Équivalant à **38 \$\*\*/semaine**

ou  
**16 295 \$**



LES ÉTIQUETTES ROUGES SE TERMINENT LE 30 JUIN

Programme de location au détail et de financement à l'achat offert par Toyota Canada inc. et conditionnel à l'approbation du crédit par Toyota Services Financiers. L'immatriculation, les assurances, les taxes et les droits sur les pneus sont en sus. Sous réserve des conditions applicables, les offres s'adressent aux particuliers qui louent ou achètent un véhicule entre le 2 et le 30 juin 2015 chez un concessionnaire participant du Québec, où tous les détails peuvent être obtenus. Le concessionnaire peut louer ou vendre à prix moindre. Les offres peuvent changer sans préavis. \* Offres applicables aux modèles Corolla CE 2015 (BURCEMAA) / RAV4 2RM LE 2015 (ZFREVTA) / Yaris HB CE 2015 (JTUD3MA) de base neufs en stock. PDSF de 17 720 \$ / 26 360 \$ / 16 295 \$ avant taxes, frais de concessionnaire de 165 \$ avant taxes (applicables chez certains concessionnaires), frais de transport et préparation et frais de climatisation (si applicables) inclus. Le montant total payable mensuellement est soumis à un taux de location annuel de 0,99 % / 1,99 % / 0,99 % et tient compte des frais de concessionnaire, de la contribution du concessionnaire de 300 \$ / 210 \$ / 750 \$, des frais de transport et préparation, des frais de climatisation (si applicables) et de l'assistance à la location de 800 \$ / 250 \$ / 750 \$ (incluant les taxes applicables sur l'assistance à la location, le paiement desquelles sera requis à la livraison). Franchise annuelle de 20 000 km. Frais de 0,07 \$ / 0,15 \$ / 0,07 \$ du kilomètre excédentaire. À la livraison, le paiement d'un montant de 169,42 \$ / 279,44 \$ / 164,87 \$ avant taxes (équivalant au premier versement mensuel) ainsi que des droits sur les pneus et des taxes applicables sera requis. Le PDSF des modèles illustrés Corolla S 2015 (BURSEMAA) / RAV4 4RML Limited 2015 (DFREVTA) / Yaris HB SE 2015 (KTUS3PA) est de 21 425 \$ / 35 705 \$ / 19 515 \$. \*\* À titre indicatif seulement. Versements hebdomadaires non disponibles.

LES CONCESSIONNAIRES DU QUÉBEC



159 A, Fraser, Rivière-du-Loup 418 862-3222



RICHARD PELLETIER  
DIRECTEUR GÉNÉRAL  
CO-PROPRIÉTAIRE



MICHELINE DUMAS  
DIRECTRICE  
COMMERCIALE



STEEVE PELLETIER  
CONSEILLER



CLAUDE PARADIS  
CONSEILLER  
418 867-0863



CHRISTIAN LAGACÉ  
CONSEILLER



KEVEN CHAREST  
CONSEILLER



## Maryse Pelletier à la direction de la Fondation André-Côté

LA POCATIÈRE – La Fondation André-Côté annonce l'embauche de Mme Maryse Pelletier (photo) au poste de directrice générale. Celle-ci entrera en fonction en juillet 2015. Au cours des 15 dernières années, Mme Pelletier a occupé les postes de conseillère jeunesse et de coordonnatrice du programme Desjardins-Jeunes au travail au sein de Projection 16-35. Elle a également été chargée de projet et agente aux communications pour cette même organisation. Elle a pour mandat d'assurer la pérennité et le rayonnement de la Fondation et de sa mission envers les personnes atteintes du cancer et de maladies incurables du territoire. Le conseil d'administration remercie Mme Stéphanie Chouinard, qui quitte ses fonctions en juin prochain, pour sa contribution, son excellent travail et son sens du professionnalisme.



Plus de 40 ans d'expérience

**GESTION DONALD GARON inc.**

Saint-Denis 418 498-2283

- Intérieur - Extérieur
- Travaux au fusil (airless)
  - Nettoyage à pression
  - Rénovation de béton
  - Service avec nacelle
  - Émondage d'arbre

**PEINTRE en BÂTIMENT de FERME**  
Spécialité TOITURE

**TAILLE ÉMONDAGE et ABATTAGE D'ARBRE**

Service de nacelle

Possibilité de déchetage des branches

**EXTRACTION DE SOUCHES D'ARBRES**



COUREZ LA CHANCE DE **GAGNER VOTRE ACHAT!**

D'une valeur allant jusqu'à 800\$.

LE VENDREDI 19 JUIN

**25 IRIS**  
ans de vision



La Pocatière | 615 - 4<sup>e</sup> Avenue | 418.856.1522

\*\*\*Marque déposée/de commerce d'AIR MILES International Trading B.V., employée en vertu d'une licence par LoyaltyOne, Co. et IRIS, Le Groupe Visuel (1990) Inc.

0263P-24-16

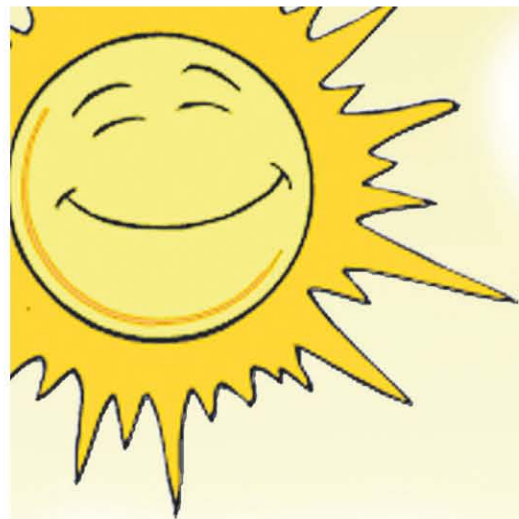

# Les belles sont DISPONIBLES

**Nouvelle collection!**  
Fabrication québécoise  
à 100% 

Ne rouillent pas  
Sans entretien  
Toile de toit imperméable  
100% aluminium



7462P2-24-16



**NORMAND**



meubles

461, boul. Nilus-Leclerc, L'Islet (St-Eugène)  
418-247-3120 / 1-800-209-5160

**LIVRAISON GRATUITE**  
jusqu'à 100 Km

Fermé le dimanche

**Suivez-nous**

sur notre page Facebook ...

[www.normandmeubles.ca](http://www.normandmeubles.ca)

**FINANCEMENT**



**NORMAND**

Centre meubles

001 100 001 100

citi financière

Photo: KAMOUFASCA-L'ISLET - Edition n° 24 • 17 juin 2015





# Promotion fête des Pères



Remplissez vos coupons de caisse et courez la CHANCE de GAGNER un poêle

Tirage le dimanche 21 juin 2015

Aucun commerce et organisme

**À GAGNER**  
**Poêle**  
**BBQ**  
**TERA GEAR**  
**48 000 BTU**



## Méchoui des fêtes nationales

Du lundi 15 juin au mardi 30 juin  
retrouvez cuit sur place à nos portes prêt à déguster

- Rôti de porc
- Jambon toupie
- Filet de truite
- Filet de saumon



Bonne fête à tous les papas!

Réclamez votre carte et profitez des promotions **si vite, si bon!**



**Alimentation Louis Grenier inc.**  
501, av. Patry, Saint-Pascal  
418 492-1034



Ouvert de 7 h à 21 h tous les jours • Service de livraison à domicile

## Conférence gratuite sur la culture politique au Québec



KAMOURASKA - Le samedi 20 juin à 14 h, le Musée régional de Kamouraska accueille le professeur Martin Pâquet et sa conférence « Permanences et ruptures de la culture politique au Québec, des origines à nos jours ». Professeur titulaire au Département d'histoire de l'Université Laval et titulaire de la Chaire pour le développement de la recherche sur la culture d'expression française en Amérique du Nord (CEFAN), Martin Pâquet s'intéresse aux multiples expressions des cultures politiques au Québec, au Canada et dans les francophonies nord-américaines depuis les Révolutions de la fin du 18e et du début du 19e siècle jusqu'à nos jours. C'est gratuit.

## Retour des Coopérative jeunesse de services

Les Coopératives jeunesse de services (CJS) sont de retour pour un 16e été consécutif dans la région. Ce dernier recrute des jeunes âgés entre 12 et 17 ans afin de rendre des services : tonte de pelouse, gardiennage, jardinage, peinture, accompagnement, etc. Les jeunes doivent également s'impliquer dans le fonctionnement de la CJS, toujours dans le but de développer leur sens des responsabilités. Pour les résidents du Grand L'Islet et de Saint-Cyrille, CJS «Dépannage éclair» au 418 247-1260. Pour les résidents de Saint-Aubert, Saint-Jean-Port-Joli et Saint-Damase, CJS «P'tit Coup de Pouce» au 418 358-0633. Pour les résidents de Saint-Pamphile, Tourville et Sainte-Perpétue, CJS du Sud de L'Islet au 418 359-3730.

## QUAND LA TOXICOMANIE PREND TOUTE LA PLACE

faites les premiers pas  
Québec (418) 524-0320  
Montréal (514) 939-0202  
www.portage.ca





# Un concept d'agriculture intérieur développé dans la région

**SAINTE-ANNE-DE-LA-POCATIÈRE** – Un concept novateur d'agriculture à environnement contrôlé a été développé dans les locaux du CDBQ, à Sainte-Anne-de-la-Pocatière. Il permet de faire pousser des végétaux en milieu fermé en utilisant moins d'énergie et en maintenant, voire en augmentant, la valeur nutritive des aliments. Le système développé par Inno-3B en collaboration avec Biopterre a été présenté vendredi.



**Benoît Cayer, directeur général de Biopterre, Martin Brault, président d'Inno-3B, Pierre Boulanger, vice-président d'Inno-3B et David Brault, vice-président d'Inno-3B.**

Directeur général de Biopterre, Benoît Cayer explique que ce projet est né dans la foulée du Plan Nord alors qu'on recherchait des façons d'accroître la sécurité alimentaire en zone nordique. Le concept de culture intérieure apparaît comme une solution notamment parce qu'il fournit sa lumière. Martin Brault, Pierre Boulanger et David Brault (les 3B de l'entreprise) ont conceptualisé un système automatisé dont les performances énergétiques ont été validées par Biopterre. Ce centre a supervisé le volet agronomique, ce qui a entre autres permis d'évaluer les rendements. Le système s'avère plus efficace et plus performant que les méthodes traditionnelles. Inno-3B a mené des expérimentations pour développer le produit.

## Moins d'énergie

Président d'Inno-3B, Martin Brault explique que « grâce, entre autres à la technologie unique de diffusion de la lumière, de recyclage de l'énergie et de l'optimisation des éléments, les modules consomment moins d'énergie pour produire la lumière nécessaire à une croissance optimale de la plante. » Par exemple, le rendement quotidien de 11 grammes dépasse la référence de 7,5 grammes par jour en serre. Le principe d'étages des modules permet de multiplier le nombre de pieds carrés. M. Brault mise aussi sur le transport des aliments qui est évité par une telle production, garantissant des produits plus frais.

MAURICE GAGNON

## L'élément d'une solution globale

Le Système de production à environnement contrôlé ne prétend pas être la solution ultime, selon M. Brault. Il le voit plutôt comme un élément d'une solution globale pour assurer un développement économique durable et un meilleur avenir. Martin Brault croit que le système pourra jouer un rôle important au chapitre des enjeux de la sécurité alimentaire, mais aussi dans le développement de l'agriculture en milieu urbain.



## Demander de l'aide

Comme personne proche aidante, accepter de demander de l'aide, c'est d'abord accepter que la situation est exigeante...

Je dis « OUI » à de l'aide avant d'être épuisée, fatiguée, déprimée...

Pourquoi attendre d'être à bout de souffle?

L'aide peut venir de la famille, des proches, et des ressources extérieures.

Souvent quelques heures par semaine font toute la différence.

C'est la meilleure façon de prévenir l'épuisement et de respecter ses limites.

**Pour connaître les services offerts et pour plus d'informations : 418 856-7000 poste 6028**



## L'ASSOCIATION DES DESCENDANTS DES LEMIEUX D'AMÉRIQUE

**Rassemblement des Lemieux les 22 et 23 août 2015 à Montmagny.**  
**Samedi :** Croisière à l'Isle-aux-Grues  
**et Dimanche :** Assemblée générale annuelle à 10 h à l'Hôtel L'Oiselière à Montmagny suivi d'un brunch et d'une visite chez nos ancêtres à Cap-Saint-Ignace.

Pour informations et inscription :

Angélique :

[angelique.courchesne@hotmail.com](mailto:angelique.courchesne@hotmail.com) ou 514 799-4445 ou visitez notre site web pour tous les détails :

[www.familles-lemieux.org](http://www.familles-lemieux.org)

Au plaisir de vous rencontrer!

François Lemieux, président

98988-24-15

## L'Islet accueille ses nouveaux arrivants et nouveau-nés

L'ISLET - Le 24 mai, une activité a été organisée par le comité de la famille et des aînés en l'honneur des nouveaux résidents qui se sont établis à L'Islet entre le 1er avril 2014 et le 31 mars 2015 et des enfants nés au cours de cette même période. Les nouveaux arrivants sont en réalité 16 couples ou familles, alors que 13 familles ont eu le bonheur de connaître une naissance. Pour l'occasion, un déjeuner brunch était servi et les petits bénéficiaient de jeux et d'animation. Par cette activité, la

municipalité et le comité de la famille souhaitaient permettre aux nouveaux arrivants de mieux connaître leur nouveau milieu de vie ainsi que ses avantages.

Développement • Apprentissage • Réussite

## Orthopédagogue MG



**Myriam Gagnon**  
 28, rue des Bois-Francis  
 Mont-Carmel  
 Tél. 418 300-0526  
 cell. 418 934-4938  
[gagnon.myriam@hotmail.fr](mailto:gagnon.myriam@hotmail.fr)

### Cours d'été-Mise à jour pendant la période estivale

Niveaux : Primaire/Secondaire

Enseignante : Madeleine Malenfant

Orthopédagogue : Myriam Gagnon

Matières : Mathématique-Français-Anglais

Heures : 9 h à 10 h 15 - 10 h 30 à 11 h 45 - 13 h à 14 h 15 - 14 h 30 à 15 h 45 - 16 h à 17 h 15

Dates : JUILLET

|   |    |    |    |
|---|----|----|----|
| 7 | 14 | 21 | 28 |
| 8 | 15 | 22 | 29 |
| 9 | 16 | 23 | 30 |

Dates : AOÛT

|    |    |
|----|----|
| 11 | 18 |
| 12 | 19 |
| 13 | 20 |

Nom de l'enfant : \_\_\_\_\_

Nom du parent : \_\_\_\_\_

Téléphone : \_\_\_\_\_

\* Veuillez écrire l'heure qui vous convient à côté de la date.

\* Veuillez nous retourner la section complétée par la poste au : 28, rue des Bois-Francis, Mont-Carmel (Québec) GOL 1W0 ou nous contacter au 418 934-4938.

4419P-24-15



À Saint-Denis

**Maintenant ouvert de 11 h à 20 h tous les jours**  
**CASSE-CROÛTE DU MARCHÉ**

**Sous une nouvelle administration mais avec les mêmes cuisiniers...**

Pour vous aussi



vous offre

Fruits et légumes frais, bière, vin, essence, quincaillerie et plus.

**Venez rencontrer notre équipe pour le MEILLEUR SERVICE et la QUALITÉ de nos produits**

**9, route 132 Ouest, Saint-Denis-de La Bouteillerie**

## Donnez votre vieux véhicule à AUTO-REIN

Vous contribuez à lutter contre les maladies rénales et à protéger l'environnement

1 888 2AUTO-REIN  
 1 888 228-9673  
[www.rein.ca/quebec](http://www.rein.ca/quebec)

Remorquage gratuit  
 Recu pour fins d'impôt émis







# FAITES DU NEUF AVEC DU VIEUX



## CHEZ IMPACT FORD!



### Fiesta S

Achetez pour seulement

**12 999\$\***

Inclut 4 015 \$ en rabais totaux

\*Frais de transport et taxe sur le climatiseur inclus. Taxes en sus.

### Escape SE

Location  
48 mois

Équivaut à

**129\$\*** / aux 2 semaines **0%** TAUX ANNUEL

280\$ / mois

Avec un acompte de 1 195 \$

\*Tous les détails chez le concessionnaire.

### Fusion SE

Location  
60 mois

Équivaut à

**119\$\*** / aux 2 semaines **1,49%** TAUX ANNUEL

258\$ / mois

Avec un acompte de 1 195 \$

\*Tous les détails chez le concessionnaire.



### Ford F-150 XLT

Location  
24 mois

Équivaut à

**161\$\*** / aux 2 semaines

349\$ / mois

Avec un comptant de 2 275\$.

\*Tous les détails chez le concessionnaire.



### RECYCLEZ VOTRE VÉHICULE EST DE RETOUR

Recyclez votre véhicule datant de 2008 ou d'avant et obtenez jusqu'à **2 500\$\*** sur un véhicule Ford 2015 neuf sélectionné

LA COMPAGNIE AUTOMOBILE AVANT  
**VENDU LE PLUS DE  
VÉHICULES AU CANADA**  
PENDANT 5 ANNÉES CONSÉCUTIVES  
2010 - 2014



Tous les détails chez Impact Ford

310, boulevard de l'Hôtel-de-Ville • Rivière-du-Loup

418 860-FORD •

IMPACTFORD.COM



**IMPACT**  
Ford

Photos à titre indicatif seulement

7207R-24-15

## La fièvre des foins



SAINT-JEAN-PORT-JOLI - Le 2<sup>e</sup> Symposium de sculpture sur foin et paille, Foin, paille et houblon, a eu lieu les 12, 13 et 14 juin à Saint-Jean-Port-Joli. Les visiteurs ont pu apprécier les réalisations monumentales des trois équipes présentes en plus de déguster les bières de 20 micro-brasseries.

Réalisée par l'équipe de Jacques Lefebvre et Jean-Pierre Dupont, la sculpture représentant un musicien barbu a été réalisée sur le site de la Roche à Veillon.

Le photographe conçu par Pascal Veillette et Maurice Harvey se trouve devant le Musée de la mémoire vivante.

L'oeuvre de Sébastien Ouellet et Sabrina Chauvin est installée sur le site de la Vigie.

L'oeuvre collective était en réalisation dimanche lors de notre passage devant le restaurant Normandin. Joe Bin Chaud assurait l'animation musicale.

## ESSAYEZ NOS LANIÈRES DE POULET GRILLÉ!

EXTRA MAIGRE • SANS AGENT DE CONSERVATION



POULET TERIYAKI  
AUX OIGNONS DOUX  
AVEC ÉPINARDS



# Cinq concerts au parc Chanoine-Fleury

SAINT-JEAN-PORT-JOLI – Cinq concerts sont prévus à la programmation estivale du parc Chanoine-Fleury de Saint-Jean-Port-Joli. Ils auront lieu en plein air au kiosque Marcellin-Leclerc.

MAURICE GAGNON

Nouveauté cette année, les concerts d'été s'associent aux Productions Claire Martin pour deux événements. L'agence de spectacle port-jolienne présentera le premier concert, le 12 juillet, le récital baroque « Vices, Passions & Vertu » du Concerto Laurentia composé de Peggy Bélanger, soprano et de Michel Angers, théorbiste. Elle présentera aussi le 26 juillet, le spectacle bucolico-éclaté du pianiste et humoriste Serge-André Jones intitulé « Le pianiste sur une botte de foin. »

De plus, on pourra voir et entendre le duo Versant musette le 19 juillet. Au programme : classiques de la chanson francophone et compositions. Le duo de violoncelles présentera le 2 août de la musique classique aux saveurs folkloriques de l'Europe de l'Est jusqu'à l'Argentine. Le 9 août, l'organisateur de l'événement, Alain Castonguay, collabore à nouveau avec François Leclerc,

entre autres instrumentiste et spécialiste des instruments anciens, pour un concert à saveur historique ayant pour thème « La Nouvelle-France... de l'autre côté du fleuve. » Le comédien Jean-Nicolas Marquis incarnera Guillaume Couture, premier colon à venir s'installer sur la seigneurie de Lauzon (aujourd'hui Lévis) en 1647.

Les concerts du parc Chanoine-Fleury sont présentés pour la 21e année consécutive, grâce à Alain Castonguay. En croissance depuis le début, ils attirent en moyenne 300 personnes par représentation, les dimanches après-midi, à 14 h. En cas de pluie, ils ont lieu à la Salle Gérard-Ouellet du Centre GO. Les partenaires majeurs sont la municipalité de Saint-Jean-Port-Joli, Desjardins, Hydro-Québec et Plastiques Gagnon. Pour information : 1 866 598-9465, 418 598-9465 ou [www.concertsparcfleury.com](http://www.concertsparcfleury.com).



Rangée du bas : Serge-André Jones, Thierry Plante-Dubé, Lucie Rochette et Claire Martin. Rangée du haut : François Leclerc, Alain Castonguay et Isabelle Lachance.

**PROMOTION VALIDE DU 5 AU 30 JUIN 2015**

**POLARIS EN ROUTE VERS L'ÉTÉ**

**SPORTSMAN' ETX**

**BONUS DE 500\$ SUPPLÉMENTAIRE = RABAIS TOTAL DE 1200\$**

**GARANTIE GRATUITE DE 2 ANS**  
» SUR TOUS LES MODÈLES NON-COURANT 2014 ET MOINS

**Party hot dogs de 11 h à 14 h**

**Journée portes ouvertes le 20 juin de 9 h à 16 h**

**POLARIS PRO-ARCTIC**

189, CHEMIN DES POIRIER, MONTMAGNY  
418 248-1919 • sans frais : 1 877 948-1919  
Guillaume Hudon, Directeur • Réjean Boucher, vendeur  
[www.pro-arctic.ca](http://www.pro-arctic.ca)

Offre valide du 5 au 30 juin 2015. Garantie prolongée de deux (2) ans gratuite valide à l'achat d'un véhicule hors route Polaris neuf 2014 ou d'une année précédente. La garantie promotionnelle de deux ans comprend la garantie du fabricant des six mois en plus de la garantie prolongée de Polaris fin Polaris de 18 mois pour une durée totale de 24 mois. Ne peut être jumelée à aucune autre offre de garantie limitée ou prolongée (promotionnelle ou coupain). La couverture peut être prolongée lors de l'achat d'un véhicule. Cette offre s'applique pas aux modèles Polaris High Lifter, aux véhicules de course, de pack, de véhicules ou véhicules modifiés. Ceci est offert sous forme de garantie limitée gratuite, compris en Alberta. Sous réserve d'une franchise de 50 \$, sans limite de kilométrage. Consultez votre détaillant participant pour connaître tous les détails et toutes les conditions. Avertissement : L'achat d'un VTT peut être dangereux et ceux-ci ne sont pas conçus pour l'utilisation sur la route. Les modèles pour adultes de Polaris sont destinés aux conducteurs de 16 ans et plus. Pour votre sécurité, portez toujours un casque, une protection oculaire, des vêtements de protection et suivez un cours de formation sur la sécurité. Pour toute information, appelez le 800-342-3764. Vérifiez la législation locale avant de vous engager sur les sentiers. ©2015 Polaris Industries Inc.

# BMR DE JEUDI À DIMANCHE

## 15% DE RABAIS

### Teinture et peinture d'extérieur

Applicable sur la teinture et peinture d'extérieur SICO séries 232, 234, 236, 238, 811, 815 et 817 en format 3,78 L ainsi que sur les produits OLYMPIC Maximum, Rescue IT, Waterguard, Deck, Fence & Siding en format 3,78 L les 18, 19, 20 et 21 juin 2015.

**Dynaco RÉNOVATION**

Saint-Augustin-de-Desmaures  
St-Paul-de-Montminy  
Montmagny

St-Jean-Port-Joli  
La Pocatière  
Saint-Pascal

Rivière-du-Loup  
Dégelis  
Témiscouata-sur-le-Lac

Pahénégamook  
Rimouski  
Matane

**f BMR Dynaco**

dynacorex KAMOUFASCA-LISLET - Édition n° 24 • 17 juin 2015



# Réginald Grand'Maison lance L'Acadie de nos ancêtres

LA POCATIÈRE – Le Dr Réginald Grand'Maison vient de signer son 12<sup>e</sup> livre, *L'Acadie de nos ancêtres*, qu'il consacre au peuple acadien. Il en a fait le lancement le 10 juin lors de l'assemblée générale annuelle de la Société historique de la Côte-du-Sud.

Dans ce nouvel ouvrage, l'auteur retrace l'histoire des Acadiens depuis leur arrivée au pays au début du 17<sup>e</sup> siècle jusqu'à l'établissement d'une bonne partie de ceux-ci

sur la Côte-du-Sud après la déportation de 1755. « Dépouillés de leurs biens dans un milieu souvent hostile, ils chercheront à se retrouver, mais ce sera souvent peine perdue. L'histoire des Acadiens est pénible », a déclaré M. Grand'Maison lors du lancement. « Plusieurs sont à jamais disparus, morts lors d'un naufrage, lors de leur fuite dans les bois ou n'étant jamais revenus chez eux », comme nous le mentionne l'auteur en quatrième de couverture.

## Familles

Descendant lui-même d'Acadiens, M. Grand'Maison nous rappelle que la survie des Acadiens a été assurée à travers ses descendants. Parmi les noms typiquement acadiens, on retrouve les Landry, Lebrun, Thériault, Robichaud. Plusieurs de leurs descendants se sont unis aux Lévesque, Chénard, Grand'Maison, Bard, Plourde, Francoeur et bien d'autres.

Le Dr Réginald Grand'Maison a publié son premier livre en 1999 : *Saint-Pacôme, ce dont je me souviens*. Il a aussi écrit au fil des ans sur divers sujets, notamment sur les bâtisseurs de la Côte-du-Sud, la vie politique au Kamouraska, le drame de Dachau et les prêtres-éducateurs du Collège de Sainte-Anne. (M.G.)



Le Dr Réginald Grand'Maison a dédié son livre lors du lancement.

**fac** Financement agricole Canada  
Pour l'avenir de l'agroindustrie

## Résolument différent

Faites carrière chez l'un des meilleurs employeurs au Canada

Vous excellez dans une culture axée sur le travail d'équipe, un leadership fort et le respect.

Ici, des gens d'origines diverses mettent leurs efforts en commun pour atteindre des objectifs à la fois exigeants et gratifiants. Vous pouvez apprendre et progresser dans un environnement où règnent l'ouverture, l'acceptation et la responsabilisation.

Bienvenue à FAC.



Compétences en financement et en administration recherchées

Adjoint ou adjointe, relations d'affaires, Rivière-du-Loup

(poste d'une durée déterminée de six mois, temps partiel (trois jours par semaine), numéro de dossier 077-15/16)

Vous appuierez une équipe de vente qui offre des produits financiers aux producteurs locaux. Vous établirez des relations avec les clients, aiderez à la préparation de documents de prêt et accomplirez des tâches administratives. Vous aimez l'agriculture, êtes méthodique, comprenez les exigences en matière de documentation comptable et juridique et connaissez les logiciels bureautiques courants. Vous êtes titulaire d'un certificat en administration et comptez au moins deux années d'expérience connexe (ou un agencement équivalent d'études et d'expérience). La maîtrise du français est essentielle. La date de clôture du concours est le 26 juin 2015.

### Notre entreprise

Nous sommes une société d'État fédérale et le principal prêteur agricole au Canada. De par notre portefeuille de première qualité de plus de 27 milliards de dollars, notre passion pour l'industrie et notre réputation comme l'un des meilleurs employeurs canadiens, nous sommes à même de recruter des professionnels issus de l'agriculture, du milieu du crédit et de pratiquement n'importe quel autre domaine connexe. Nous offrons du financement, de l'assurance, des logiciels, des programmes d'apprentissage et d'autres services commerciaux aux producteurs, aux agroentrepreneurs et aux entreprises agroalimentaires à l'échelle du pays.

Cela ressemble-t-il à l'environnement de travail que vous recherchez? Visitez [fac.ca/Carrieres](http://fac.ca/Carrieres) pour poser votre candidature.

[fac.ca/Carrieres](http://fac.ca/Carrieres)

Canada

## À la Clémentine au Théâtre d'été La Roche à Veillon

SAINT-JEAN-PORT-JOLI - Les directeurs des Productions Théâtrissimo dévoilent À la Clémentine, la pièce qui sera présentée au Théâtre d'été La Roche à Veillon lors de la saison estivale 2015. Cette œuvre humoristique de Jim Brochu, traduite par Michel Forget et mise en scène par Michel-Maxime Legault, s'ajoute à la liste des nombreuses comédies qui ont été présentées au Théâtre depuis plusieurs années. C'est toutefois au cœur de la gastronomie et de l'univers télé-

visuel que seront plongés les spectateurs cet été. Les comédiens Bertrand Alain (L'opéra de quat'sous, Le Bourgeois gentilhomme), Clément Beaumont (Un sofa dans le parc, Parents à Vie 1 et 2), Frédérique Bradet (Le Bourgeois gentilhomme, Le NoShow) et Gabriel Fournier (Disparaître ici, Quelques livres de trop) seront réunis pour l'occasion, afin d'ajouter une touche de légèreté et de rires bien sentis aux soirées du 19, 20 et 23 juin, en plus de celles du 25 juin au 29 août.

## À vos plumes

SAINT-JEAN-PORT-JOLI - Le comité organisateur de la Fête des chants de marins de

Saint-Jean-Port-Joli rappelle aux écrivains amateurs et de la relève qu'il est encore temps de soumettre des textes pour le concours littéraire, qui cette année est inspiré par le thème du retour à la source.

Les écrivains amateurs de 20 ans et plus qui se classeront en 1<sup>re</sup> et en 2<sup>e</sup> position recevront respectivement le prix « Vaste Océan » de 300 \$ et le prix « Douce Mer » de 200 \$. Les deux récipiendaires de moins de 20 ans recevront le prix « Grand Fleuve » de 100 \$ et un prix spécial attribué par la Fédération québécoise du loisir littéraire. Les textes gagnants seront lus par Mme Monique Miville-Deschênes et M. Yves Massicotte, devant public, lors de la Fête des chants de marins, le dimanche 16 août en avant-midi.

*« La joie de vous servir »*

**Jean-Marie Rossignol**  
Conseiller en sécurité financière  
**418 492-3255**

Assurance-vie  
Protection en cas d'invalidité  
Régimes collectifs  
Rentés, REER

**35 ans à votre service ... Merci!**

**PUBLICITÉ Yves Lévesque**  
OBJETS PROMOTIONNELS

CASQUETTES - T-SHIRTS  
POLOS - POLARS  
CHEMISES  
MANTEAUX TOUTES SAISONS GROS ET DÉTAIL

**Broderie 2000**

SVP visitez [pubyl.com](http://pubyl.com)

**421, 4<sup>e</sup> Avenue La Pocatière** **418 856-1221**  
[pubyvesl@videotron.ca](mailto:pubyvesl@videotron.ca)  
Bâtisseur d'image depuis 1979!

**LEMIEUX**  
LOCATION

LOCATION DE VÉHICULE, CAMION, CUBE  
REMORQUE OUVERTE OU FERMÉE

**418.856.2824**

Aussi quelques véhicules de location à vendre

## NOTARIAT À DOMICILE - SERVICES JURIDIQUES

Vous vivez des difficultés...  
Quelles qu'en soit la nature, je peux vous aider!

L'achat et la vente d'une propriété  
Financement hypothécaire

Droit corporatif/Démarrage d'entreprises  
Financement/Subventions

Mise à jour annuelle de votre livre de compagnie

Médiation/Comptes à recevoir/Entreprises

Service de recouvrement de créances  
Préparation de procédures judiciaires/Petites créances

Testament/Succession  
Mandat en cas d'incapacité/Homologation  
Tutelle/Curatelle

Mariage civil/Contrat de mariage  
Divorce à l'amiable

L'union de fait : Convention entre conjoints de fait

Demandes : Assurance-invalidité/Assurance de dommages/  
Assurance-salaire et autres réclamations. Services conseils



M. MARLÈNE GAGNON  
Notaire  
Conférencière

164, route 230 Ouest, Saint-Philippe-de-Néri

Tél. bur. : 418 498-3383 • Tél. rés. : 418 498-2109 • Téléc. : 418 498-3383 • Courriel : [marlene.gagnon@notarius.net](mailto:marlene.gagnon@notarius.net)



# La Fête nationale du Québec

24 JUIN 2015

## Fièrement unis pour célébrer notre patrie

Défilés, spectacles, feux d'artifice, jeux, grandes tablées... les 23 et 24 juin, plus de 5000 activités se déroulent sur près de 700 sites afin de célébrer le Québec et ses habitants. Partout dans la province, le fleurdelisé est à l'honneur alors que banderoles, ballons et guirlandes de toutes sortes donnent aux rues un joyeux air de fête!

Malgré ses grands froids hivernaux, ses vents d'automne et ses pluies printanières, le Québec est dans nos cœurs depuis des siècles, et c'est avec enthousiasme que nous le fêtons chaque année à l'occasion de la fête nationale. Cette année, c'est sur le thème « 8 millions d'étincelles » que nous sommes invités à nous rassembler autour des feux de joie, à danser et à chanter pour rendre hommage à

notre patrie. Le Mouvement national des Québécoises et Québécois, qui chapeaute les célébrations, nous rappelle ainsi que nous sommes aujourd'hui huit millions à briller sur la planète. Nés ici ou ailleurs, nos talents, nos bâtisseurs et nos géants rayonnent aux quatre coins du monde, réalisant les plus grands exploits.

« 8 millions d'étincelles », c'est aussi le feu qui nous enflamme, la passion du Québec qui nous unit fièrement, alors que, depuis toujours, notre culture, nos poètes et nos chanteurs nous rappellent ce que nous sommes. Bonne fête à tous les Québécois!

Pour connaître la programmation des festivités organisées dans votre région, consultez le [www.fetenationale.quebec](http://www.fetenationale.quebec).



**Bonne fête nationale**

**François Lapointe**  
Député Montmagny-L'Islet-Kamouraska-Rivière-du-Loup

114, avenue de la Gare, Montmagny (QC) G5V 2T3  
418-248-1211 – [Francois.Lapointe@parl.gc.ca](mailto:Francois.Lapointe@parl.gc.ca)

### Le saviez-vous?

Les couleurs officielles de la fête nationale sont le bleu et le blanc, couleurs de notre drapeau, ainsi que le jaune. Pourquoi le jaune? La couleur du soleil a été choisie afin de représenter le solstice d'été, dont les célébrations sont à l'origine de notre fête nationale.

### SAINTE-HÉLÈNE

**Mardi 23 juin**  
Parc Adélar-Lapointe

17 h 30 : Repas populaire  
18 h : Maquillage  
18 h 30 : Clown  
19 h 30 : Discours patriotique et hommage au drapeau  
19 h 45 : Jeux variés  
21 h : Embrasement du feu de joie  
21 h 05 : Spectacle du groupe M.A.D.E et animation musicale  
22 h 15 : Amuseur de rue

01 h : Fermeture du site

\* En cas de pluie, vous serez avisés du lieu de remplacement.

RBQ : 1861-6508-69

**C.G. Thériault**

- Forage de puits artésiens et géothermiques
- Excavation
- Transport et vente de terre, pierre, sable et gravier
- Installations septiques

206, Principale, Sainte-Hélène  
Tél. : 418 492-3777 Sans frais : 1 888 492-3777  
[www.puitstheriault.com](http://www.puitstheriault.com)

### KAMOURASKA

**Mardi 23 juin**

Dès 17 h et toute la soirée  
Soirée de la Saint-Jean  
Endroit : Près des quais

**Mercredi 24 juin**

12 h Dîner méchoui  
Endroit : Centre communautaire

13 h 30 Traversée à marée basse à l'île aux Corneilles  
Départ : Centre communautaire

ENTREPRENEUR GÉNÉRAL  
CONSTRUCTION - RÉNOVATION

Construction Yves Gosselin

9, route Lauzier  
Kamouraska (Québec) GOL 1M0  
418 492-3492 • Cell. : 418 714-5736

## La Fête nationale du Québec 2015

SOUS LE THÈME

« 8 MILLIONS D'ÉTINCELLES »

LA SOCIÉTÉ SAINT-JEAN-BAPTISTE  
DU DIOCÈSE DE SAINTE-ANNE-DE-LA-POCATIÈRE  
SOUHAITE À TOUTE LA POPULATION UNE  
BONNE JOURNÉE DE LA SAINT-JEAN

Société Saint-Jean-Baptiste



DIOCÈSE DE  
SAINTE-ANNE-DE-LA-POCATIÈRE  
800, 6<sup>e</sup> Avenue  
La Pocatière, 418 856-2185  
[ssjblapoc@qc.aira.com](mailto:ssjblapoc@qc.aira.com)

M. Hervé Bernier, prés.

## 8 MILLIONS D'ÉTINCELLES

[fetenationale.quebec](http://fetenationale.quebec) #fnqc

À l'occasion de la 181<sup>e</sup> édition de la Fête nationale,  
la Société nationale de l'Est du Québec vous invite à célébrer haut et fort  
la fierté nationale des Québécoises et des Québécois.

Sous le thème de HUIT MILLIONS D'ÉTINCELLES, c'est dans plus de 68 lieux que la population pourra manifester son attachement au Québec. La SNEQ vous invite à découvrir le détail de toutes les activités de la Fête nationale du Québec en consultant le [www.fetenationale.quebec](http://www.fetenationale.quebec)

BONNE FÊTE NATIONALE !

Pour information : 418-723-9259  
ou [richsneq@globetrotter.net](mailto:richsneq@globetrotter.net)





La Fête nationale du Québec

23 et 24 juin 2015

8 MILLIONS D'ÉTINCELLES

fetenationale.quebec #fnqc

Saint-Jean-Port-Joli  
parc des Trois-Bérets

**23 juin**

10h Messe de la Saint-Jean-Baptiste  
Église de Saint-Jean-Port-Joli

20h Levée du drapeau et discours patriotique

20h30 Joe Bin chaud

22h Feux d'artifice

22h15 Feu de joie

22h30

**Sophie Pelletier**

Programme du 24 juin au verso

La Fête nationale du Québec

**24 juin**

Parc des Trois-Bérets - La Vigie

11h30 Dîner familial  
Pizza et spaghetti

Préparé par

au menu :  
pizza (garnie ou végétarienne), spaghetti, salade César, dessert, thé, café ou jus.

12\$ / 6\$ (11 ans et moins)

Billets en vente au Marché G & S et au Porto Bellissimo

11h30 à 13h30  
**Animation**

Homme - orchestre

Percussions

Maquillage

Bricolage

Programme du 23 juin au verso

Information : 418 598-9465

Merci à nos partenaires!

Vente de produits de la microbrasserie  
**Ras L'Bock!**

Arts & Sculpture SAINT-JEAN-PORT-JOLI

SOCIÉTÉ NATIONALE DES QUÉBÉCOIS ET DES QUÉBÉCOISES DE L'INDUSTRIE APPALACHIENNE SAINT-JEAN-PORT-JOLI

CoFéc

**MONT-CARMEL**

Camping du Lac de l'Est

Samedi 20 juin

17 h à 23 h DJ francophone sur place  
Feu de joie sur la plage  
Méchoui (réservation obligatoire)  
Jeux gonflables en après-midi pour les enfants

**SAINT-PHILIPPE-DE-NÉRI**

Mardi 23 juin

17 h 30 Souper poulet barbecue

20 h 45 Discourt protocolaire à la maison de la culture Léo Leclerc

21 h Feu de joie

21 h 30 Chansonnier

Tous les activités ont lieu sur le terrain de la patinoire, sauf le discours et le tout aura lieu à la salle municipale en cas de pluie!

**GARAGE D.M. MICHAUD INC.**

Daniel Michaud, propriétaire

45, rue Notre-Dame  
Mont-Carmel

**418 498-3481**

REMORQUAGE 24 HEURES

Miraco

Castrol

La Fête nationale du Québec

**SAINT-DENIS-DE-LA-BOUTELLERIE**

Le mardi 23 juin 2015

Complexe municipal

L'association sportive de Saint-Denis vous invite à participer aux célébrations de la Fête Nationale

**Au programme :**

19 h : Maquillage et tatouage pour les plus jeunes

20 h 30 : Mot du Président et on allume le feu de joie

21 h : Michaël Ouellet nous interprète des classiques québécois!

22 h 45 : Les feux d'artifices

Venez fêter avec nous et n'hésitez pas à exposer fièrement vos couleurs!

\*Service de bar sur place\*

Au plaisir de vous voir en grand nombre,  
Eric Ouellet Président de l'Association Sportive

La Fête nationale du Québec

**SAINT-DAMASE**

FÊTE NATIONALE À  
SAINT-DAMASE-DE-L'ISLET  
24 JUIN 2015

Sous le thème  
« 8 millions d'étincelles »

**Mercredi le 24 juin 2015**

**Programme de la fête :**

13 h 30 : Rallye bottine

16 h : Danse avec le Duo Jean-Paul et Sylvie

17 h 30 : Hommage au drapeau et discours patriotique

17 h 45 : Présentation à la population des nouveau-nés et des nouveaux arrivants

18 h : Cocktail de la fête

18 h 15 : Souper spaghetti et fèves au lard

19 h 45 : La danse se poursuit avec le duo Jean-Paul et Sylvie

21 h 30 : Feu de joie et feux d'artifice

C'est le début de l'été, c'est l'arrivée des vacances, profitons-en pour relaxer un peu et partager un brin de jasette avec les amis et les voisins.

**Bienvenue à tous !**

N.B. : La fête se déroulera sur le site de la Salle du citoyen (2e salle derrière l'église).

Le tout est rendu possible grâce à l'aide financière de la Société nationale des Québécois et des Québécoises.

Arts & Sculpture SAINT-JEAN-PORT-JOLI

Bonne St-Jean-Baptiste à tous et à toutes!

Saint-Pamphile naturellement!

8 MILLIONS D'ÉTINCELLES

fetenationale.quebec #fnqc

**MARDI 23 JUIN 2015 :**

**STATIONNEMENT DE L'ARÉNA EN SOIRÉE**

10 h Volée de cloches (Église Saint-Pamphile)

12 h Pique-nique familial (Place de la Fraternité) - Apportez votre lunch

13h à 16 h Baignade gratuite à la piscine municipale

14 h Randonnée pédestre dans le Parc.

18 h Party hot-dogs (équipe du terrain de jeux, terrain aréna)

Animation musicale jusqu'en fin de soirée avec Starlight de Saint-Pamphile

18 h à 20 h Baignade gratuite à la piscine municipale

21 h 30 Feux de la St-Jean et discours, hommage au drapeau

22 h 15 Feu d'artifice

Bonne St-Jean-Baptiste!

**LA SOURCE** DÉTAILLANT AUTORISÉ

**La Coop** St-Pamphile

35, Principale, Saint-Pamphile | Tél. : 418 356-3373  
www.lacoopstpamphile.ca

**L'ISLET**

Site : Parc Havre du Souvenir (25, route du Quai)

Mardi 23 juin 2015

Sur place dès 17 h

- Vente de hot-dogs par l'équipe d'animation du terrain de jeux
- Venez apposer votre empreinte de main sur la murale collective
- Petite slush gratuite pour les gens habillés en bleu / blanc / jaune (Jusqu'à épuisement des stocks)
- Maquillage bionique
- Bricolage pour les enfants
- Prise de photos rigolotes au Photomaton

**Programmation**

18 h Chansonnier Régis Savard

19 h 30 Hommage au drapeau et discours patriotique

19 h 45 Prestation des artistes ayant participé à l'activité « secondaire en spectacle »

21 h à minuit Groupe O.S.N (répertoire 100% québécois)

21 h 30 Feux d'artifices et feu de joie

En cas de pluie, les activités se tiendront au Centre multidisciplinaire (feux annulés).

**Mercredi 24 juin 2015**

Spectacle jeunesse Dan Coboy à 13 h 30

La prestation de Dan a une durée de 45 minutes. Les enfants qui ont le goût de bouger, danser et jouer seront servis à souhait. Dan réserve plein de surprises pour le public de tout âge ! Alors gardez votre cœur d'enfant !

En cas de pluie, les activités se tiendront au Centre multidisciplinaire.

**Bonnes festivités de la Saint-Jean!**

**ASSEMBLÉE NATIONALE QUÉBEC**

**Norbert Morin**  
Député Côte-du-Sud



# Fête Nationale



**23 juin 2015**

Terrains récréatifs du Centre sportif \*  
\* À l'intérieur du Centre sportif en cas de mauvais temps.

**18 h** **Atelier de cirque ANIMA "FUN"**  
Maquillage  
Jeu gonflable



**20 h 30** **Spectacle de la Relève**  
Mathilde Desjardins  
Louis-David Soucy  
Jean Lafrance

Gagnants du prix *Ville Saint-Pascal* à la finale locale de Secondaire en spectacle.

**21 h 30** **Les Cuillères à Carreaux** ET **Feu de joie**



**24 juin 2015**

Parterre du presbytère \*  
\* À l'intérieur de l'Église en cas de mauvais temps.

**10 h** **Messe**  
**10 h 45** **Hommage au drapeau québécois**

Centre communautaire Robert-Côté

**11 h 30** **Dîner**  
Billets en vente à la porte uniquement  
Adulte : 9 \$ | 12 ans et moins : 4,50 \$

**Joyeuse**

**Fête nationale du Québec**

**HEURES D'OUVERTURE**

7 h - 23 h Lundi au samedi  
8 h - 23 h Dimanche



**Lunik inc.**  
PAPETERIE-LIBRAIRIE-TABAGIE  
BOUTIQUE CADEAU IDÉE FIX  
510, avenue Martin, C.P. 367  
Saint-Pascal (Québec) G0L 3Y0  
Tél.: (418) 492-2096 Téléc.: (418) 492-6122  
Courriel: lunik@bellnet.ca

**La PROMESSE** **fix** COLLISION  
**La TRANQUILLITÉ D'ESPRIT**

- Nous réparons tout, du pare-chocs avant au pare-chocs arrière
- Une gamme complète de services en réparation collision et carrosserie auto

Après un accident, pensez **FIX AUTO!**

**FIX AUTO KAMOURASKA**  
SÉBASTIEN MASSÉ  
PROPRIÉTAIRE

216, rue Rochette  
Saint-Pascal, Québec, G0L 3Y0  
Tél. : 418.308.1001  
Téléc. : 418.308.1002  
kamouraska@fixauto.com

FIXAUTO.COM/KAMOURASKA



Voiture de courtoisie disponible

**PARE-BRISE**

**PROMOTION**

Avec un remplacement de pare-brise, OBTENEZ un traitement Aquapel et une paire d'essuie-glaces

**GRATUITEMENT\***

Pose et réparation

RECLAMATION À VOTRE COMPAGNIE D'ASSURANCE

\* Valide seulement avec un remplacement de votre pare-brise. Voir les détails chez

**AUTOMOD KAMOURASKA**  
VITRES ET ACCESSOIRES D'AUTO

216, rue Rochette  
Saint-Pascal, Québec, G0L 3Y0  
Tél. : 418.308.1001  
Téléc. : 418.308.1002  
kamouraska@fixauto.com

SÉBASTIEN MASSÉ  
PROPRIÉTAIRE

Bonne Fête nationale!

**RONA DECO SURFACES**  
CENTRE DE RÉNOVATION  
**CAMILLE DUMAIS!**  
RBO : #1185-5277-70  
1005, rue Lévesque, Saint-Pascal (Québec) G0L 3Y0 Tél. (418) 492-2347  
www.camilledumais.com LIVRAISON PARTOUT AU QUÉBEC

Joyeuse fête nationale!

**PNEUS F.M. INC**  
les spécialistes du pneu

Vente et service

- Balancement • Alignement
- Vulcanisation et rechapage

595, boul. Hébert, Saint-Pascal

Tél.: 418 492-6035 • 1 800 463-1375

PLUS

Mécanique générale

580, boul. Hébert, Saint-Pascal Tél.: 418 492-2907

Joyeuses festivités!

**Sam**  
Service Agro Mécanique

Chez **Sam**, qualité et service, c'est garanti

205, av. du Parc, Saint-Pascal Tél.: 418 492-5855  
24, rue Principale, Saint-Clément Tél.: 418 963-2177

www.serviceagromecanique.com



**8 MILLIONS D'ÉTINCELLES**

Pour information

Service municipal des loisirs  
418 492-2312

Saint-Pascal



## Bourse Fondation du Cégep de La Pocatière



Mme Marie-Claude Deschênes, directrice des études du Cégep a remis à Daphnée Michaud de Sainte-Hélène une bourse d'excellence de 500\$ et à Félix-Antoine Duval de Saint-Pascal, une bourse de bienvenue de 150\$.

T0117E-24-15

# Gala des MÉRITES

## Au cœur de tes réussites

### Bourse de l'Institut technologique et agroalimentaire de La Pocatière



Mme Geneviève Soucy, directrice de l'ÉSCB a remis une bourse de 190\$ à Julien Michaud de Saint-Philippe au nom de l'ITA.

### Bourses du C.F.P. Pavillon-de-l'Avenir



M. Dominic St-Pierre, enseignant au centre de formation professionnelle a remis trois bourses d'études de 100\$ à Maxime Lévesque de Saint-Pascal, William Michaud de Saint-Pascal et Roxanne Morin de Sainte-Hélène.

### Bourses d'études É.S.C.B.



M. Yvon Soucy (préfet de la MRC de Kamouraska), M. Jean-Marie Michaud (municipalité de Saint-Philippe), M. Claude Langlais (ex-directeur retraité), Mme Josée Deschênes (au nom des enseignants) ont remis des bourses d'études à Camille Moreau de Sainte-Hélène (à l'arrière), ainsi qu'à Laurie Michaud de Saint-Philippe, Myriam Champagne de Saint-Philippe et Alycia Roussel de Saint-Joseph (à l'avant).

### Bourse de la Pr



Mme Édith Samson, présidente scolaire de Kamouraska - Rivière-du-Loup a remis une bourse de 200\$ à Josianne Pelletier de Saint-Philippe.

### Humanisme et qualités personnelles



À l'arrière : Sabrina Rossignol-Garon de Mont-Carmel (3<sup>e</sup> sec.), Myriam St-Pierre de Saint-Joseph (4<sup>e</sup> sec.), Sophie Charest de Sainte-Hélène (2<sup>e</sup> sec.) et Mme Céline Langlais, commissaire au nom du Club Optimiste de Saint-Pascal. À l'avant : Simon Lebrun de Saint-Pascal (1<sup>er</sup> sec.), Marie-Kim Julien de Saint-Pascal (5<sup>e</sup> sec.) et Joannie Dumais de Sainte-Hélène (FMSS). Absent : Gabriel Morneau de Kamouraska (PCA).

### Implication et dynamisme



À l'arrière : Mme Anita Castonguay (maire de Saint-Alexandre), Mme Isabelle Chouinard (Ville de Saint-Pascal), Léocadie Langelier de Saint-Pascal (4<sup>e</sup> sec.), Stacy Picard de Sainte-Hélène (1<sup>er</sup> sec.), M. Jean-Marie Michaud (municipalité de Saint-Philippe). À l'avant : Catherine Turcotte de Saint-Pascal (2<sup>e</sup> sec.), Zoé Marcotte de Saint-Pascal (3<sup>e</sup> sec.), Kim Caron de Saint-Pascal (5<sup>e</sup> sec.), Marie-Pier Martin de Saint-Philippe (PCT). Absent : Jonathan Milliard de Saint-Alexandre (FPT).

### Progrès et application continue



À l'arrière : Mme Édith Samson (présidente de la commission scolaire), Rose Lévesque de Saint-Pascal (PCA), David Laplante-Desjardins de Saint-Pascal (FMSS), Warren Thériault de Saint-Pascal (1<sup>er</sup> sec.), Amélie Langelier de Saint-Pascal (5<sup>e</sup> sec.) et M. Claude Langlais (attaché politique de M. Norbert Morin). À l'avant : Dominique Labrie de Kamouraska (PCT), William Dionne de Saint-Pascal (2<sup>e</sup> sec.), Josianne Dionne de Kamouraska (5<sup>e</sup> sec.) et Damien Lévesque de Mont-Carmel (4<sup>e</sup> sec.). Absents : William Pelletier de Saint-Philippe (PAI) et Alexandre Bourassa de Saint-Pascal (3<sup>e</sup> sec.).

### Persévérance e



À l'arrière : Nathan Landry de Saint-Philippe (PCT), Thomas Labrie de Kamouraska (5<sup>e</sup> sec.) et Thomas Labrie de Kamouraska (5<sup>e</sup> sec.). À l'avant : Jérémy Catherin de Kamouraska (PAI) et William St-Pierre de Saint-Philippe (FPT).

### Prix du Comité art et culture de Saint-Pascal



Louis-Davis Soucy de Mont-Carmel (5<sup>e</sup> sec.), Audrey Lajoie de Saint-Bruno (5<sup>e</sup> sec.) et Mme Monique Lejeune, représentante du Comité art et culture.

## Merci à nos généreux commanditaires!

Aliments Asta inc.  
Arpentage Côte-du-Sud s.e.n.c.r.l.  
Assurances Promutuel du Littoral  
Autobus Donald Lévesque  
Autobus Patrick Dionne  
Automobile Kamouraska inc.  
C. s. de Kamouraska - Rivière-du-Loup  
Café-Resto Service  
Caisse Desjardins des Champs et des Bois  
Caisse populaire du Centre de Kamouraska  
Centre de rénovation Camille Dumais inc.

Centre visuel Saint-Pascal  
CFP Pavillon-de-L'Avenir  
Chambre de commerce de Kamouraska  
Chevaliers de Colomb, conseil 2941  
Clinique de physiothérapie du Kamouraska  
Club des 50 ans et plus  
Club Lions de Mont-Carmel  
Club Lions de Saint-Pascal  
Club optimiste de Saint-Pascal  
Coffrage provincial / Excavation Mario Bernier  
Comité art et culture de Saint-Pascal

Conseil des commissaires - Bourse de la présidente  
Construction Dumais & Pelletier  
Construction Marcel Charest  
Député de Côte-Sud (Norbert Morin)  
Député de Montmagny/L'Islet/Kam./Rivière-du-Loup  
Distributions B. De Roy inc.  
Ébénisterie Jean-Guy Lévesque et Fils  
Familiprix Blanchet, St-Hilaire, Rivard  
FC Sonorisation  
Feuillages du Québec

Fondation du Cégep de la Côte-Sud  
Fondation du Cégep de la Rivière-du-Loup  
Francois  
Gaétan Chénard inc.  
Garage Éric Morin Car  
Groupe coopérative D  
Groupe Lebel inc.  
IGA Saint-Pascal  
I.T.A. La Pocatière  
Impression Soleil  
Journal Le Placoteux

Toutes nos félicitations  
aux lauréates et lauréats  
de cette soirée!



**CENTRE VISUEL ST-PASCAL**  
UN REGARD SUR L'HORIZON  
DR GERMAIN DUPUIS, optométriste  
DRE STÉPHANIE BÉLANGER, optométriste  
**HEURES D'OUVERTURE**  
Lundi et jeudi  
9 h 30 à 12 h, 13 h 30 à 17 h, 18 h à 21 h  
Mardi et mercredi  
9 h à 12 h, 13 h 30 à 17 h  
Vendredi  
9 h 30 à 12 h  
269, rue Taché, Saint-Pascal (Québec) G0L 3Y0  
Tél. : 418 492-1430  
Télec. : 418 492-2832

Bravo  
à tous ces élèves pour leurs  
résultats d'excellence!

**RONA** **DECO SURFACES**

**CENTRE DE RÉNOVATION CAMILLE DUMAIS!**

1005, rue Lévesque, SAINT-PASCAL

Tél. : 418 492-2347 - Téléc. : 418 492-9603

**OUVERT LE DIMANCHE**

www.camilledumais.com

Une finale  
de première classe!  
Bravo!

**CONSTRUCTION D.P. & INC.**

**Construction Dumais & Pelletier inc.**

RBQ : 8254-1483-24

625, avenue Bérubé, Saint-Pascal  
Tél. : 418 492-1554

**KAM-TECH**  
Division de Construction Dumais et Pelletier Inc.

ACCREDITÉ GARANTIE NOVO CLIMAT 2.0

Bravo  
à la remarquable réussite  
de tous ces jeunes!

L'HEBDOMADAIRE DE LA CÔTE SUD

**le placoteux**  
Journal coopératif

491, avenue D'Anjou,  
Saint-Pascal

418 492-2706

www.leplacoteux.com



# ÉDITION 2015

Le vendredi 5 juin dernier se tenait à l'église de Saint-Pascal, le Gala des mérites de l'École secondaire Chanoine-Beaudet pour souligner l'implication, les efforts et le succès de ses élèves. Une soirée qui a permis de remettre 192 prix à des jeunes méritants, ce qui nous assure un avenir prometteur pour les générations futures.

C'est devant plus de 500 personnes que ces élèves se sont partagés au-delà de 12 000\$ en bourses, grâce à la généreuse collaboration de plusieurs donateurs de la région. Nous tenons à remercier tous ceux et celles qui ont contribué au succès de cette soirée. Encore une fois, félicitations à ces jeunes!



## Bourse Fondation du Cégep de Rivière-Du-Loup



Mme Maria Nadeau, enseignante, a remis à Claudy Massé de Saint-Philippe, une bourse d'études de 400\$ au nom de la Fondation du Cégep de Rivière-du-Loup.

## Présidente



Présidente de la Commission scolaire Rivière-du-Loup a remis à Benjamin Ouellet de Saint-Pascal, une bourse de 100\$.

## Bourse Claudie-Ouellet



M. Michel Ouellet, père de Claudie, a remis une bourse de 100\$ à Benjamin Ouellet de Saint-Pascal.

## Bourses du Lieutenant-Gouverneur



Mme Édith Samson, présidente de la commission scolaire et M. Claude Langlais, ex-directeur retraité, ont remis des bourses de 250\$ à Pier-Anne Paradis de Sainte-Hélène et Jean Lafrance de Sainte-Hélène. Mme Lorraine Soucy a remis aux récipiendaires des gerbes de fleurs, gracieuseté des Feuillages du Québec.

## Médaille du Gouverneur-général



Mme Edith Samson, présidente de la commission scolaire a remis la médaille à Jade Tremblay de Saint-Pascal. Mme Dorisse St-Pierre, administratrice de la Caisse populaire du Centre de Kamouraska lui a remis une bourse de 300\$. Mme Lorraine Soucy a remis à Jade une gerbe de fleurs, gracieuseté des Feuillages du Québec.

## Effort soutenu



À l'avant : Dylan Duchesne de Saint-Pascal (FMSS), Charles-Émile Moreau de Saint-Pascal (1<sup>er</sup> sec.), et M. Éric Bérubé (Club St-Onge de Mont-Carmel (PAI), M. Félix-Antoine Duval de Saint-Pascal (PCA). Absents : Dylan Duchesne de Saint-Pascal (FMSS).

## Qualité de la langue parlée et écrite



À l'arrière : Mme Marie-Andrée Raymond (enseignante), Myriam Tremblay de Saint-Alexandre (3<sup>e</sup> sec.), Mégane Marquis de Saint-Pascal (2<sup>e</sup> sec.), Alexandra Darveau de Saint-Pascal (1<sup>er</sup> sec.) et M. Réal Bérubé (Société Saint-Jean-Baptiste du diocèse de Sainte-Anne-de-La-Pocatière). À l'avant : Kevin Desjardins de Saint-Pascal (4<sup>e</sup> sec.) et Daphnée Michaud de Sainte-Hélène (5<sup>e</sup> sec.). Daphnée a reçu une bourse de 250\$ et les autres candidats, une bourse de 50\$.

## Sens des responsabilités



À l'arrière : M. Frédéric Dufour (municipalité de Saint-Bruno), Mme Caroline Turcotte (Caisse Desjardins des Champs et des Bois), Mégan St-Pierre de Sainte-Hélène (4<sup>e</sup> sec.), Laurianne Lajoie de Sainte-Hélène (3<sup>e</sup> sec.), François-Luc Soucy de Mont-Carmel (1<sup>er</sup> sec.) et M. Jean-Marie Michaud (municipalité de Saint-Philippe). À l'avant : Johnny Lévesque de Saint-Philippe (FPT), Émilie Garon de Saint-Denis (5<sup>e</sup> sec.), Laurie Veilleux de Saint-Bruno (2<sup>e</sup> sec.) et M. Michaël Dionne (enseignante). Absent : Maxime Charest de Saint-Bruno (PCT).

## Meilleure performance académique



À l'arrière : Mme Caroline Turcotte (Caisse Desjardins des Champs et des Bois), Jade Tremblay de Saint-Pascal (5<sup>e</sup> sec.), Pascale Arsenault-Lavoie de Saint-Pascal (1<sup>er</sup> sec.), Mme Isabelle Chouinard (Ville de Saint-Pascal) et M. Claude Langlais (municipalité de Kamouraska). À l'avant : Laurence Moreau de Saint-Germain (2<sup>e</sup> sec.), Lily-Anne Dionne de Mont-Carmel (3<sup>e</sup> sec.) et Cynthia Pelletier de Kamouraska (4<sup>e</sup> sec.).

## Félicitations à tous les récipiendaires!

- |   |   |   |  |
|---|---|---|--|
| <p>La Pocatière<br/>M. Yvon Soucy, préfet de la MRC Kam.<br/>M. Claude Langlais<br/>Mallette<br/>Municipalité de Kamouraska<br/>Municipalité de Mont-Carmel<br/>Municipalité de Saint-Alexandre</p> | <p>La Compagnie Normand Itée<br/>Les entreprises CV Dionne, couvreur<br/>Les magasins Korvette inc.<br/>Librairie l'Option<br/>Librairie L'hibou-coup<br/>M. Yvon Soucy, préfet de la MRC Kam.<br/>M. Claude Langlais<br/>Mallette<br/>Municipalité de Kamouraska<br/>Municipalité de Mont-Carmel<br/>Municipalité de Saint-Alexandre</p> | <p>Municipalité de Saint-Bruno<br/>Municipalité de Saint-Denis<br/>Municipalité de Sainte-Hélène<br/>Municipalité de Saint-Germain<br/>Municipalité de Saint-Joseph<br/>Municipalité de Saint-Philippe<br/>Nettoyage Multi-Pro inc.<br/>Ovila Thibouthot inc.<br/>Pièces d'auto Carquest<br/>Plomberie Chouinard KRT<br/>Propane Sélect</p> | <p>Provigo Saint-Pascal<br/>RDL Clavigraphe<br/>S.S.J.B. du diocèse de Sainte-Anne de La Pocatière<br/>Services électriques Jean-Denis Michaud<br/>Services d'entretien C &amp; S<br/>Syndicat de l'enseignement du Grand-Portage<br/>Tannerie des Ruisseaux<br/>Ville de Saint-Pascal</p> |
|---|---|---|--|

## Amélioration de la langue seconde



Karine Lapointe de Saint-Joseph (5<sup>e</sup> sec.) et Mme Nathalie Blais (municipalité de Saint-Joseph).

*Nous sommes fiers de souligner les performances de tous ces jeunes! Bravo!*

**GARON, LÉVESQUE, GAGNON, ST-PIERRE**  
notaires et conseillers juridiques

**Me Louis Garon, notaire**  
Me Jacinthe Dubé, notaire  
802, 6<sup>e</sup> Avenue  
La Pocatière  
Tél. : 418 856-4166

**M<sup>e</sup> Yves Lévesque, notaire**  
176A, boul. Bégin  
Saint-Pacôme  
Tél. : 418 852-2785

**M<sup>e</sup> Claude Gagnon, notaire**  
658, rue Taché  
Saint-Pascal  
Tél. : 418 492-1441

**M<sup>e</sup> Dorisse St-Pierre, notaire**  
658, rue Taché  
Saint-Pascal  
Tél. : 418 492-7294

*Bravo à tous ces élèves pour leurs distinctions bien méritées!*

**si vite, si bon!**

**provigo**  
Saint-Pascal

Alimentation Louis Grenier inc.  
501, rue Patry, Saint-Pascal  
Ouvert de 7 h à 21 h tous les jours  
Service de livraison à domicile  
418 492-1034

*Bravo à l'excellence et au dynamisme de tous ces jeunes, nos leaders de demain!*

**Saint-Pascal**

[www.villesaintpascal.com](http://www.villesaintpascal.com)

*Vos efforts sont récompensés! Bravo à tous ces élèves!*



Partenaire  
**COURTIERS UNIS**  
LE SECTEUR DES COURTIERS D'ASSURANCE INDÉPENDANTS

• HABITATION • AUTOMOBILE  
• COMMERCIAL • RISQUES DIVERS

Marc-André St-Onge, courtier en assurance de dommages / C.d.A.A.  
Sylvie Ouellet, courtier en assurance de dommages des particuliers

**Assurance Marc-André St-Onge inc.**  
Cabinet en assurance de dommages

440, av. D'Anjou,  
Saint-Pascal  
418 492-2508  
[info@assmastonge.com](mailto:info@assmastonge.com)



# 8 MILLIONS D'ÉTINCELLES

## SAINTE-LOUISE

## SAINT-ROCH-DES-AULNAIES

### Mercredi 24 juin

- 9 h Volée de cloches à l'église
- 10 h Levée du drapeau (parc municipal)
- 13 h à 16 h **Happening artistique et animation par des musiciens (Rue principale fermée)**
- 13 h Activités pour enfants (Centre des loisirs)
- 14 h Jeux communautaires pour adultes (Salle du 125<sup>e</sup>)
- 17 h à 21 h Musique de danse avec chansonnier Yannick Lavoie. Hot dogs gratuits jusqu'à épuisement. (Salle du 125<sup>e</sup>)
- 18 h Discours patriotique (Salle du 125<sup>e</sup>)
- 21 h 15 Feu de la St-Jean (Terrain des loisirs)

### ACTIVITÉS SUR LE SITE DE LA SEIGNEURIE!

#### Mardi 24 juin

- 14 h : Accueil sur le site et activités ludiques pour les jeunes (jeux gonflables...)
  - 17 h : Levée du drapeau et discours patriotique devant le manoir.
  - 18 h : Souper communautaire (potloc). Chacun peut amener comme une salade de patate, une salade au chou, un dessert, etc qu'on pourra partager.
- Au menu aussi, hot dogs et accompagnements.
- Ce repas se veut familial et peu coûteux. Il sera accompagné d'une animation musicale.
- ### ACTIVITÉ SUR LES BERGES DU HAVRE DU QUAI.
- 21 h : Feu de la Saint-jean!

751P-24-15



**GARAGE J.M. OUELLET**  
mécanique générale

180, de la Station  
Sainte-Louise  
(Québec) G0R 3K0

Tél. : 418 354-2112

## SAINT-PACÔME

### 2 jours au Parc de l'Action Mardi 23 juin

- Jeux gonflables dès 16h30
- Souper 17h : brochette 2/1\$, hot-dog 1.50\$, fève au lard 1\$
- Service de bar sur place
- Vente d'articles promotionnels de la Fête Nationale
- Spectacle 19h : Somme Duo

### Mercredi 24 juin

- Jeux gonflables dès midi
- Maquillage professionnel
- Présence des animateurs du camp de jour : chasse au trésor.
- Parachute et encore plus
- Démonstration de danse de l'école DesTroimaisons 13h30
- Démonstration de Karaté 14h (Patinoire)
- Partie amicale de volley ball, dès midi, équipes formées sur place et équipement fourni

## SAINT-GABRIEL-LALEMANT

### Mardi 23 juin

- 20 h : Soirée avec le chansonnier Stéphane Deschamps
- Centre communautaire de Saint-Gabriel
- Service de bar sur place

### Mercredi 24 juin

- Randonnée familiale en vélo
- 13 h 30 : Départ au centre communautaire de Saint-Gabriel
- Prix de présence!



OUVERT 7 JOURS  
JUSQU'À 21 H

**MARCHÉ  
GILBERT ROYER LTÉE**

*De tout ... pour votre famille*

191, boul. Bégin - Saint-Pacôme **418 852-2710**

À l'occasion de la 181<sup>e</sup> édition de la Fête nationale du Québec, le Parti Québécois de Côte-du-Sud vous invite à célébrer les 23 et 24 juin, car **nous sommes 8 millions d'étincelles!**

Célébrons ce qui nous distingue :  
notre langue, notre histoire et notre culture.

Nous sommes voués à un bel avenir!

*Bonne Fête nationale!*



L'équipe du Parti québécois  
de Côte-du-Sud



## Festival Fleurdelisé Sainte-Félicité

### JEUDI 18 JUIN

- 19 h 30 Bingo de la Fabrique
- Sous-sol de l'Église
- 2000\$ en prix

### SAMEDI 20 JUIN

- 9 h **Tournoi de volley-ball**
- 11 h **Jeu Gonflable (à confirmer)**  
**Exposition de dessins des élèves de l'école primaire de Sainte-Félicité**  
Salle communautaire
- 12 h **Dîner hot-dog, sandwichs et sous-marin**
- 13 h **Course de boîtes à savon**  
Inscription avant le 15 juin 2015  
Guylaine : 418 359-2577  
Mélanie : 418 359-3718
- 17 h 30 **Souper BBQ**  
Salle communautaire  
Sur réservation seulement  
Cartes en vente : 12,50 \$/personne  
Guylaine : 418 359-2577  
Lison : 418 359-2413
- 18 h **Tire de chevaux double**
- 21 h 30 **Soirée avec Poly-sons**  
(Steven Chouinard et Jim Castonguay)  
Salle communautaire

### DIMANCHE 21 JUIN

- 9 h à **Brunch du Festival au profit de la Fabrique**
- 13 h Sous-sol de l'Église  
Coût : 0 à 5 ans - Gratuit  
6 à 11 ans - 7,00 \$ / Adultes - 12,00 \$ en prévente  
15 \$ à l'entrée
- 10 h **Pêche à la truite éducative pour tous**  
Lac du Curé

### 11 h **Jeu gonflable (à confirmer)**

12 h **Dîner hot-dog, sandwichs et sous-marin**

13 h **Course de tracteur à gazon**  
En collaboration avec l'association des tracteurs à gazon du Québec (CTGQ)

14 h **Descente de petits canards**  
Organisé par les pompiers de Sainte-Félicité  
Lac du Curé  
(suivie d'amusement pour les jeunes)

17 h **5 à 7**  
Salle communautaire

### MARDI LE 23 JUIN 2015

19 h **Partie de balle loufoque**  
(enfant/adulte)

21 h **Feux d'artifices ou lanternes**

21 h 30 **Feu de la St-Jean**  
avec M. Bazar

### MERCREDI LE 24 JUIN 2015 - JOURNÉE SÉCURITÉ

- 10 h Discours patriotique / Levée du drapeau  
Envolée de bulles  
Continuité de la pêche dans le lac  
Agent de la faune sur place en p.m.
- 10 h 30 Conférence avec les pompiers
- 11 h Randonnée à vélo  
Maquillage pour enfants
- 12 h Pique-nique familial (Hot-dog en vente)
- 13 h Conférence avec le service ambulancier
- 14 h 30 Chasse aux trésors

\* Possibilité de visite des véhicules d'urgence \*

\* Permis de boisson et alimentation sur place \*

\* Entrée gratuite sur le terrain \*

Programmation du Festival Fleurdelisé  
disponible sur [www.ste-felicite.ca](http://www.ste-felicite.ca) voir rubrique Festival



**TRANSPORT  
A. & C. BOURGALT**

Maintenant nous achetons votre bois en longueur (tremble, sapin, épinette, etc). Nous achetons toutes les essences de bois, bois sciage ou bois pâte

**AVANT DE VENDRE, INFORMEZ-VOUS**  
André et Christiane Bourgault, propriétaires

**VENTE DE CONTENEURS EN MÉTAL DE 20 À 40 P.C.**  
CONTACTEZ ANDRÉ

565, route 216, Sainte-Félicité **418 359-3284**



**CONSTRUCTION  
Réjean  
Morneau**

RBQ 2280 841 4 39

**QUINCAILLERIE  
ENTREPRENEUR GÉNÉRAL**

759, PRINCIPALE  
SAINTE-FÉLICITÉ **418 359-2532**





8 MILLIONS D'ÉTINCELLES  
fetenationale.quebec + #fnqc

**La Pocatière**

**Sainte-Anne  
de-la-Pocatière**

**Desjardins  
Caisse de l'Anse  
de La Pocatière**

**La Fête  
nationale Québec**

## PROGRAMMATION DU 23 ET 24 JUIN 2015

**ADMISSION GRATUITE** : Grâce à la généreuse collaboration de la Ville de La Pocatière et de la Municipalité de Sainte-Anne-de-La-Pocatière, l'accès au site est maintenant gratuit.

### ★ SOIRÉE DU 23 JUIN ANIMATION DÈS 19 H

Information : ☎ 418 856-2222, poste 2018  
[www.lapocatiere.ca](http://www.lapocatiere.ca)

#### MAQUILLAGE FANTASTIQUE

Une petite touche d'originalité pour célébrer la Fête tout en couleur!  
**HORAIRE** : 19 h à 21 h

#### VENTE DE COLLIERS LUMINEUX ET DRAPEAUX DU QUÉBEC

Procurez-vous des articles promotionnels aux couleurs de la Fête.  
**HORAIRE** : Dès 19 h  
*Au profit de La Traversée.*

#### SOIRÉE DE DANSE EN LIGNE

Vous êtes passionnés par la danse en ligne? Joignez-vous à Micheline et André de « Danse Amitié » et passez une belle soirée!  
**HORAIRE** : 20 h à 22 h  
**ENDROIT** : Salle Desjardins du Centre Bombardier

#### SPECTACLE STAGE BAND DU LITTORAL DE L'ÉCOLE DESTROISMAISONS

Rassemblez-vous et profitez de ce moment d'adrénaline « musicale ».  
**HORAIRE** : Dès 20 h  
*Une collaboration de l'école Destroismaisons.*

#### DISCOURS PATRIOTIQUE, MOT DES DIGNITAIRES ET HOMMAGE AU DRAPEAU

Des paroles et des gestes symboliques témoignant de la fierté de « 8 millions d'étincelles ». Soyez au rendez-vous!  
**HORAIRE** : 21 h

### ★ JOURNÉE DU 24 JUIN EN MATINÉE

#### TOURNOI DE VOLLEYBALL DE PLAGE

**HORAIRE** : 9 h à 17 h  
**INSCRIPTION** : Cindy Lambert ☎ : 819 820-9400  
@ : clambert@cegeplapocatiere.qc.ca  
*NOTE : En cas de mauvais temps, les parties se déroulent aux gymnases du Cégep de La Pocatière et de la Polyvalente La Pocatière.*

#### TATOUAGE AU HENNÉ

Une petite touche unique et temporaire pour célébrer la Fête nationale!  
**HORAIRE** : 11 h à 15 h

#### PARCOURS D'HABILITÉ ORGANISÉ PAR LE COMITÉ SOCIAL DES POMPIERS

Viens t'amuser en compagnie de pompiers et du camion échelle. Plaisir garanti!  
**HORAIRE** : 9 h à 11 h

#### PLACE DE LA FAMILLE

Du plaisir pour les enfants comme pour les parents : jeux gonflables, animation, maquillage et trampoline jumpal  
**HORAIRE** : 11 h à 16 h

#### DÉFI TRIPLE JEU

Trois défis et des jeunes joueurs prêts à vous démontrer leurs talents au baseball.  
**HORAIRE** : 10 h à 15 h 30 **ENDROIT** : Terrain de baseball  
*Une collaboration de l'Association du baseball mineur.*  
*NOTE : En cas de mauvais temps, l'activité est annulée.*

#### VOLÉE DE CLOCHES ET MESSE DOMINICALE

Monsieur Simon-Pierre Pelletier, curé célébrera l'Eucharistie dans le cadre de la messe dominicale.  
**HORAIRE** : 10 h **ENDROIT** : Cathédrale de Sainte-Anne-de-la-Pocatière  
*Une collaboration de la Société Saint-Jean-Baptiste de La Pocatière.*

#### RALLYE FAMILLE - DANS LES RUES DE LA VILLE

Rassemblement au Centre Bombardier pour un rallye dans les rues de la Ville.  
**HORAIRE** : 10 h **DÉPART** : Stationnement du Centre Bombardier  
*Une collaboration de l'Association du soccer.*  
*NOTE : En cas de mauvais temps, l'activité est annulée.*

#### DÎNER AUX HOT DOGS

De succulents hot dogs, à prix populaire! Eau et liqueurs douces également en vente.  
**HORAIRE** : 11 h à 15 h  
*Au profit de l'Association du baseball mineur.*

#### PLANTATION DE L'ARBRE EMBLÈME DU QUÉBEC

Soyez témoin de ce geste symbolique. Planter un arbre, c'est donner la vie! C'est un geste qui compte aujourd'hui pour les générations de demain.  
**HORAIRE** : 11 h à 15 h  
*Une collaboration du Comité d'embellissement.*

#### CIRCUIT D'HABILITÉ DE VÉLO DE MONTAGNE

Viens vous amuser et découvrir le circuit d'habileté pour tous. Relevez le défi et réalisez le meilleur temps en équipe de deux.  
**HORAIRE** : 11 h à 12 h **ENDROIT** : Piste de BMX  
*NOTE : En cas de mauvais temps, l'activité est annulée.*

#### FEU DE JOIE

Un feu qui fait briller les yeux et qui réchauffe les coeurs!  
**HORAIRE** : Dès 21 h 30  
*Une collaboration du Service intermunicipal de sécurité incendie de La Pocatière.*

#### GRILLADES ET TARTINADES

Venez déguster nos fameuses grillades et tartinades préparées par les élus municipaux. Cette activité vous est gracieusement offerte par le magasin Walmart et le Comité de la Fête nationale.  
**HORAIRE** : Dès 21 h 30

#### SPECTACLE HOMMAGE AUX COLOCS « LES TI-CULS EN BICYCLE »

Six artistes sauront vous enchanter et vous faire revivre l'époque des Colocs!  
**HORAIRE** : Dès 21 h 30

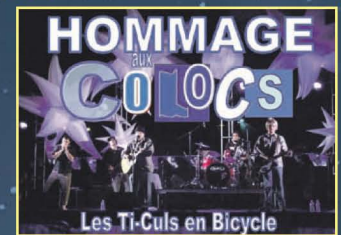

#### FEU D'ARTIFICE

**HORAIRE** : 22 h 30  
*Une gracieuseté de tous les commanditaires et collaborateurs.*

#### DISCO MOBILE « CHRISTIAN LAVOIE »

Laissez-vous entraîner par les meilleurs succès francophones d'ici, avec un animateur chevronné.  
**HORAIRE** : 24 h

### EN APRÈS-MIDI

#### LEVÉE ET SALUT AU DRAPEAU

Un salut honorable à la communauté pocatoise.  
**HORAIRE** : 12 h

#### SPECTACLE TROUPE DE DANSE XPRESSION DE L'ÉCOLE DESTROISMAISONS

Viens voir les danseuses de la troupe de danse élite de l'école Destroismaisons.  
**HORAIRE** : 12 h 15

#### PARTAGE DU GÂTEAU DE L'AMITIÉ

Faites-vous du bien : dégustez une p'tite douceur sucrée en compagnie de vos proches!  
**HORAIRE** : 12 h 30 **ENDROIT** : Hall d'entrée du Centre Bombardier  
*Une collaboration du Club FADOQ, de la Boulangerie La Pocatière et des producteurs de lait du Québec.*

#### VÉLO-VIRÉE À LA PAROISSE

Découvrez les paysages ruraux lors de cette randonnée familiale à vélo de 17 km.  
**HORAIRE** : 13 h **DÉPART** : Stationnement du Centre Bombardier  
Pause et rafraîchissements offerts au bureau municipal de Sainte-Anne-de-la-Pocatière (situé au 395, ch. des Sables Est).  
*Une collaboration d'Alimentation Coop IGA La Pocatière et du Service intermunicipal de sécurité incendie de La Pocatière.*  
*NOTE : En cas de mauvais temps, l'activité est annulée.*

#### SPECTACLE « MARIMBA ET LE DJEMBÉ DU TONNERRE »

Viens assister à un conte musical. Un concept interactif très dynamique avec des chansons, des marionnettes et un aspect éducatif sur les instruments de percussion dont bien sûr le djembé. Laissez-vous transporter à travers un conte rempli de rebondissements et de musique.  
**HORAIRE** : 14 h



#### SOUPER BBQ

L'authentique poulet BBQ! Cartes en vente au kiosque des rafraîchissements.  
**HORAIRE** : Premier service 17 h Deuxième service 18 h  
**ENDROIT** : Centre Bombardier **COÛT** : Quart de poulet 10 \$  
Demi-poulet 14 \$  
*Au profit de l'Association du hockey mineur*

### ÉVÉNEMENT ÉCORESPONSABLE!



**Marché du  
Quartier**

**HORAIRE**  
Lundi au vendredi : 7 h à 23 h  
Samedi et dimanche : 7 h 30 à 23 h  
406 A, 5<sup>e</sup> avenue Rouleau  
La Pocatière  
**418 856-5445**

### Consultez notre équipe...



Michel Clavet  
Directeur des ventes



Roger Lavoie  
Conseiller aux ventes



Benoît Chouinard  
Conseiller aux ventes



Priscilla Chouinard  
Directrice commerciale

**Thibault**  
MONTMAGNY LA POCATIÈRE



**418 856-2621**  
[www.thibaultgm.com](http://www.thibaultgm.com)



ADEL



# ST-ALEX EN FEU!

4<sup>E</sup> ÉDITION

19 AU 24 JUIN 2015 À SAINT-ALEXANDRE-DE-KAMOURASKA

EN CO-PRÉSENTATION AVEC LA CAISSE DESJARDINS DES CHAMPS ET DES BOIS,  
L'INFODIMANCHE ET LE PLACOTEUX

## VENDREDI 19 JUIN ET SAMEDI 20 JUIN

Marc Bélanger Chansonnier

22 h 00

Au Pub Le St-Alex

## SAMEDI 20 JUIN

SXQC

ArenaCross Tour

MOTOCROSS

19 h 30 à 23 h 00

595, route 289

20\$ à l'entrée

15\$ en prévente

10 ans et moins gratuit

Billets disponibles aux endroits suivants:

Épicerie du coin • Pub Le St-Alex • Pelletier Moto Sport

Roger A. Pelletier • C.A. Sport •

St-Modeste Auto-Moto • Junior Mécanique

Organisé en  
collaboration avec le



## DIMANCHE 21 JUIN

Animation par Versus radio!



Terrains municipaux  
9 h 00 à 15 h 30

9 h 00 à 15 h 00

Vente de garage

Patinoire

Accès gratuit

11 h 00 à 15 h 30

Terrain de balle

• Jeux gonflables / Zone



• Tente avec chevaux miniatures

• Kiosque de prévention SSI

KamEst

• Tours en voiture avec chevaux  
miniatures à la piste de patin /

Zone infodimanche placoteux

Dîner hot-dog et barbe à papa

11 h 00 à 12 h 30

Parcours Wixx.ca

Accès gratuit

Terrain de soccer Desjardins

13 h 00 à 15 h 30

Maquillage et Clown Gringo

Terrain de balle

13 h 15 à 15 h 15

Relevez le défi /

Épreuves pompiers

Terrain de balle



14 h 00 à 15 h 30

Parcours Wixx.ca

Accès gratuit

Terrain de soccer Desjardins

## MARDI 23 JUIN

Dès 19 h 00 Terrains municipaux

19 h 00

Spectacle de magie Effel / Zone



20 h 00

Soirée chansonniers

avec Marc Bélanger - Sylvain BeLo -

Oli Couture

22 h 15

Lancement des feux d'artifice

St-Alex en Feu! et

feu de la St-Jean-Baptiste

## MERCREDI 24 JUIN

10 h 00

Messe de la St-Jean-Baptiste

À l'église

11 h 15

Salut au drapeau  
et Discours patriotique

Salle l'Univers Complexe municipal

12 h 00

Dîner communautaire  
par la Garde paroissiale

Salle l'Univers Complexe

Cartes en vente: 418-495-2497 ou 418-495-2614

5 ans et moins : gratuit

6 à 12 ans : 6\$

13 ans et plus : 10\$

## TARIFICATION

21 et 23 juin

(Entrée sur le site)

5 ans et moins : gratuit

6-12 ans : 3\$

13 ans et plus : 5\$

Toutes les activités sur  
le site sont **gratuites!**

Hot-dogs, breuvages et  
boissons en vente sur  
place.

**BRACELETS EN VENTE DÈS  
MAINTENANT AU BUREAU  
MUNICIPAL OU À L'ENTRÉE  
DU SITE LES 21 ET 23 JUIN!**

[www.stalexkamouraska.com](http://www.stalexkamouraska.com)

Infos : 418-495-2440, poste 225

## EN CAS DE PLUIE

Journée du 21 juin : ANNULÉE

**VENTE DE GARAGE** reprise le samedi 27 juin  
même endroit, mêmes heures

Soirée du 23 juin : Activités transférées à la  
salle l'Univers du complexe municipal

\*Feux d'artifice et feu de la St-Jean annulés!

LA PROGRAMMATION DE ST-ALEX EN FEU! EST POSSIBLE GRÂCE À LA MERVEILLEUSE COLLABORATION DE NOS PARTENAIRES



**Desjardins**

Caisse Desjardins

des Champs et des Bois

infodimanche

L'HERODIMANCHE DE LA CÔTE SUD  
le placoteux  
Journal coopératif



Saint-Alexandre-  
de-Kamouraska



Mouvement national  
des Québécoises  
et Québécois  
Coordonnateur de la Fête nationale  
depuis 1984

Québec



Berger



- Norbert Morin,  
député Côte-du-Sud  
- Gaétan Charest, Électricien  
- Excavation S.L. Lapointe  
- Excavation Deschênes et Fils



# Une nouvelle exposition au musée François-Pilote

**LA POCATIÈRE** – Le 12 juin, le Musée François-Pilote de La Pocatière a inauguré l'exposition « De Bouche à oreille. Des histoires à dévorer » que l'on pourra voir pour les deux prochaines années.

MAURICE GAGNON

Ce parcours-exposition reprend les contes classiques (Grimm, Perreault, etc.) pour nous mener vers des contes bretons et canadiens-français. Les spectateurs se retrouvent plongés dans des univers fantastiques où la grande question est : manger ou être mangé! De la pomme de Blanche-Neige au quignon de pain du petit Poucet, en passant par le haricot magique de Jack, les aliments, ou les ustensiles de cuisine, jouent souvent des rôles-clés dans les histoires populaires créatrices de nos mythes et légendes québécois.



L'ethnologue Jean-Pierre Pichette, lors de la visite.

Des invités de marque ont pris la parole lors de cette inauguration. M. Rosaire Ouellet, président du musée François-Pilote, a d'abord mentionné qu'elle s'inscrivait dans la transition vers un musée québécois de l'agriculture et de l'alimentation. Mme Danielle Brochu, du Manoir de Kernault à Mellac (Bretagne), et M. Philippe Ifri, directeur général de l'EPCC Chemins du patrimoine en Finistère, ont salué cette collaboration entre les deux organismes. M. Jean-Pierre Pichette, ethnologue, a aussi parlé du défi que représentait cette exposition, notamment d'illustrer les archétypes du conte sans tomber dans le cliché et d'intéresser à la fois les enfants et les adultes.

## Adaptation

Cette exposition, rappelons-le, est l'adaptation québécoise réalisée par Mme Nathalie Le Coz, scénographe et conceptrice d'exposition, de celle présentée l'an dernier au Manoir de Kernault. Ce Manoir du 15<sup>e</sup> siècle est l'un des sites historiques gérés par l'EPCC Chemins du patrimoine en Finistère et avec lequel collabore le musée François-Pilote dans le cadre d'un échange d'expertises financé par l'accord Canada-France.

En collaboration avec le Café Bistro Côté Est, la conteuse Yolaine présentait une animation mariant bouchées et contes lors de cette soirée inaugurale.

# Cinq spectacles gratuits pour Guitares en fête

**L'ISLET** – Cinq spectacles gratuits seront présentés à L'Islet par la corporation Arts et Culture L'Islet les 27 et 28 juin dans le cadre du festival Guitares en fête.

MAURICE GAGNON

Le coup d'envoi sera donné samedi soir avec la présence du groupe Useful Fools avec son style rock-blues-folk-funk-progressif. Ce groupe est formé de Philippe Goulet Coulombe guitare et voix, Sophie Bernier Blanchette, voix, ukulele et mélodica, Olivier Chouinard, de L'Islet, batterie, Jonathan Gareau, harmonica et Samuel Chalifour Francoeur, basse. Ils ont à leur actif un mini-album de sept chansons.

Ce spectacle sera suivi par celui de Tire le Coyote (Benoit Pinette) accompagné de ses trois musiciens. Il interprétera ses compositions country-folk. Il a enregistré trois albums.

Trois groupes se succéderont dimanche après-midi. On pourra d'abord entendre la formation traditionnelle La Chick-à-Dée

formée de quatre musiciens de la région de Bellechasse : Conrad Lemieux, guitare, voix et podorythmie, Patrick Arsenault, basse, voix et mandoline, Florent Pelletier, accordéon, harmonica, voix, podorythmie et Jacques Dupuis, violon, voix, podorythmie. Swing club 2010 suivra avec sa musique jazz-manouche. On y retrouve Raynald Ouellet, Bruno Gendron et Gabriel Messervier, à la guitare, Alexandre Blais à la contrebasse et Yan Texier à l'accordéon. News from de hills clôturera l'après-midi avec Sébastien Landry, guitare et banjo, Jeape Careno, voix et guitare, Patrick Dessureaux, basse et djembé et Ray Careau, batterie.

En parallèle, on pourra visiter le salon de la guitare au Musée maritime du Québec et l'exposition de photos Patrimoine agricole.

Le festival attire quelque 1 500 visiteurs par année. Il implique plusieurs partenaires,

dont la municipalité de L'Islet, Desjardins et Guitares Boucher.



Daniel Thibault, président d'Arts et Culture L'Islet, Julien Roy, Guitares Boucher, Germain Poitras, Desjardins et André Caron, maire.

# Le Symposium de peinture accueille 75 artistes-peintres et un sculpteur

**KAMOURASKA** – Le 22<sup>e</sup> Symposium de peinture du Kamouraska accueillera 75 artistes-peintres et un sculpteur, du 14 au 19 juillet. L'organisation a confié la présidence d'honneur à Mme Réjeanne Pelletier, elle-même très active dans le milieu, ayant notamment assumé la présidence du comité pendant 6 ans.

MAURICE GAGNON

Le dévoilement de la programmation a eu lieu le 11 juin dernier à Kamouraska en présence du préfet de la MRC de Kamouraska, MM. Yvon Soucy, Richard Préfontaine, président du comité organisateur et maire de Kamouraska, Jean Dallaire, maire de Saint-Denis, et Daniel Laplante, maire de Saint-Germain.

Ce symposium se tiendra dans les municipalités de Saint-Denis, Kamouraska et Saint-Germain. Aux 75 artistes-peintres que l'on pourra voir à l'œuvre, se joint le

sculpteur Alain Dionne de Mont-St-Hilaire. L'ouverture des salles se fera à 10 h, chaque jour. S'ajouteront des activités plus thématiques telles que les ateliers de Mmes Kim Veilleux et Lynn Cyr, jeudi, à la salle de Saint-Germain. Ils seront entrecoupés par le symposium des enfants.

Vendredi, deux nouveaux ateliers seront offerts, celui de M. Gabriel Lavoie, à la salle de Saint-Denis, et celui de la présidente d'honneur, Mme Réjeanne Pelletier, à la salle de Kamouraska. Le souper de fermeture

est prévu le samedi à 18 h 30 au Complexe municipal de Saint-Denis.

## Honorée

Mme Réjeanne Pelletier s'est dite « très honorée d'assurer la présidence d'honneur de ce 22<sup>e</sup> symposium. » En plus de réserver quelques surprises, elle exposera certains tableaux de son exposition « Assoyez-vous », en référence au circuit des chaises géantes de Mont-Carmel. Également, elle soulignera de façon spéciale ses 30 ans de vie artisti-

que lors du symposium.

Les organisateurs croient qu'il est important de « maintenir un symposium d'envergure régionale, en atteignant un public national et en accueillant des artistes de partout. » Le tableau de la présidente d'honneur sera attribué par tirage au sort parmi les gens ayant acheté des billets au cours du Symposium. L'ensemble de la programmation est disponible sur le site Internet [www.symposiumdukamouraska.com](http://www.symposiumdukamouraska.com).



Denis Chapleau, conseiller municipal à Saint-Germain, en remplacement du maire Daniel Laplante, Jean Dallaire, maire de Saint-Denis, Réjeanne Pelletier, présidente d'honneur, Yvon Soucy, préfet de la MRC de Kamouraska et Richard Préfontaine, maire de Kamouraska et président du comité du Symposium.

# Lancement de l'exposition photographique de Sainte-Anne-de-la-Pocatière

Dans le cadre de la Rencontre photographique du Kamouraska, le photographe Nicolas Gagnon fera le lancement de son exposition extérieure de photographies « Les étrangères », en présence du maire de Sainte-Anne-de-la-Pocatière, M. Rosaire Ouellet, le jeudi 25 juin 2015, de 17 h à 19 h, à la halte routière municipale de Sainte-Anne-de-la-Pocatière (53-A, route 132, près de la route Jeffrey).

Les photos gagnantes du concours municipal de 2014 sont exposées et les détails du concours de photos de 2015 seront donnés.

En cas de pluie, l'évènement se déroulera à la salle municipale de Sainte-Anne-de-la-Pocatière, située au 395, chemin des Sables Est, aux mêmes heures.



# Ils nous ont quittés...

## AVIS DE DÉCÈS



### Mme Lise Gagnon Chenard (1948-2015) Saint-Gabriel-Lalemant

À l'hôpital Notre-Dame-de-Fatima de La Pocatière, le 12 juin 2015, est décédée à l'âge de 66 ans et 8 mois Lise Gagnon, épouse de Jean-Claude Chenard; fille de feu Aline Boucher et de feu Louis Gagnon. Elle demeurait à Saint-Gabriel-Lalemant.

La famille recevra les condolances à la Salle DeRoy, 27, rue Principale, Saint-Gabriel le vendredi 26 juin de 19 h à 22 h et le samedi 27 juin de 12 h à 13 h 50. Le service religieux sera célébré le samedi 27 juin 2015, à 14 h, en l'église de Saint-Gabriel, suivi de l'inhumation au cimetière paroissial.

Elle laisse dans le deuil son époux, Jean-Claude Chenard; ses enfants : Danny (Gilles Des Rosiers), Maryline (Gérald Desjardins), Magalie (Michel Dumais); ses petits-enfants : Guillaume, Pascal, Mathieu, Anick, Samuel, Jean-Louis, Émile, Lauriane, Louane, Mickaël. Elle était la soeur de : Louise (Adrien Lacombe), feu Alain, feu Marc (Ginette Lizotte), Denis (Pauline Sirois), Roland (Denise Voyer), Rolande (Paul St-Arnauld). Elle était la belle-soeur de : Jeannine (Arthur Gagnon), Florance (Robert Rivard), Noëlla (feu Léonel St-Onge), Jeannette (Léopold Lavoie), Richard (Monique Dubé), feu Roger, Ammand, André (Rose-Éva Chenard), Camil (Danielle Bélanger), feu Cyril (Lise Laboissonnière). Sont aussi attristés par son départ ses neveux, nièces, oncles, tantes, cousins, cousines, autres parents et amis(es).

Des remerciements sont adressés au personnel de l'hôpital Notre-Dame-de-Fatima de La Pocatière pour les bons soins prodigués. Toute marque de sympathie peut se traduire par un don à la Société canadienne du cancer, 1040, avenue Belvédère, bureau 214, Québec (Québec) G1S 3G3 ou à la Fondation de l'hôpital Notre-Dame-de-Fatima, 1201, 6<sup>e</sup> Avenue, La Pocatière (Québec), G0R 1Z0.

La direction des funérailles a été confiée à la



Résidence Funéraire Daniel Caron  
353, avenue Chapleau, Saint-Pascal  
www.groupefunerairecaron.com  
418 492-2222

Nos sympathies à toutes  
les familles éprouvées

## AVIS DE DÉCÈS



### M. Alain Paradis (1946-2015) Mont-Carmel

À son domicile, le 14 juin 2015, est décédé paisiblement, à l'âge de 68 ans et 11 mois, M. Alain Paradis, fils de feu Alice Lévesque et de feu Léo Paradis.

Il laisse dans le deuil son épouse, Danielle Caron. Il était le père de : feu Dominique et Éric et le grand-père de Logan Paradis. Il était le frère de : feu Léona, feu Léon (Pauline Desjardins), Laurette (feu Fernand Duff) (Marcel Desgens), feu Donald (feu Antoinette Gauthier) (feu Claudette Gelly), feu Jean-Luc, Lucille (feu Émile Couture), Laurence (feu Hervé Guérard) (Roland Jubinville), Raymond, feu Georges. Il laisse aussi dans le deuil sa belle-mère, Carmen Morin (feu Laurent Caron), ses beaux-frères et belles-sœurs de la famille Caron : Gervais (Martine Mercier), Lucie (Daniel April), Laurence (Simon Jean), Richard (Guylaine St-Laurent), André (Marie-Claire Arsenault), Denis, Nathalie (Daniel Paquin). Il était le gendre de feu Maurice Lévesque et de feu Annette Bélanger, les parents de sa première épouse feu Adeline Lévesque, et le beau-frère de Sylvie Lévesque (Jean-Marie-Drapeau), Céline Lévesque (Jean-Paul Émond), Raymonde Lévesque (Antoine Sammut), Valérien Lévesque (Maria Beaulieu), Johanne Lévesque. Il laisse également dans le deuil ses neveux et nièces des familles Paradis, Caron et Lévesque et de nombreux amis.

La famille recevra les condolances à la Maison Funéraire Viateur Gallant, 96, rue Notre-Dame, Mont-Carmel le samedi 20 juin de 10 h à 14 h 50. Le service religieux sera célébré le samedi 20 juin 2015 à 15 h en l'église de Mont-Carmel, suivi de l'inhumation au cimetière paroissial.

La direction des funérailles a été confiée à la



Maison funéraire Viateur Gallant  
Filiale de la Résidence Funéraire Daniel Caron  
353, avenue Chapleau, Saint-Pascal  
www.groupefunerairecaron.com  
418 492-2222

## AVIS DE DÉCÈS



### M. Denis Pelletier (1954-2015) Saint-Pascal

À Saint-Pascal, le 10 juin 2015, est décédé à l'âge de 60 ans et 9 mois Denis Pelletier, fils de feu Aline Ouellet et de feu Emilio Pelletier. Il demeurait à Saint-Pascal. Le service religieux a été célébré le lundi 15 juin 2015, à 14 h, en l'église de Saint-Pascal et de là au crématorium. Les cendres de M. Pelletier seront inhumées ultérieurement au cimetière paroissial.

Il était le père de : feu Sébastien, Johanie (Marc Vadeboncoeur). Il laisse également dans le deuil ses petits-enfants : Raphael et Simone. Il était le frère de : feu Nicole (Noël Soucy), Lise (feu Claude Morneau) (Marc Thériault), Andrée (Luc Boucher), Florence (Claude Desautels), Jeannine (Gilles Audette), Carmen, Louise (Jacques Beaupré), feu Yvon (Martine Dionne), Daniel (Danie Dionne). Sont aussi attristés par son départ ses neveux, nièces, oncles, tantes, cousins, cousines, autres parents et amis(es).

La direction des funérailles a été confiée à la



Résidence Funéraire Daniel Caron  
353, avenue Chapleau, Saint-Pascal  
www.groupefunerairecaron.com  
418 492-2222

## BAPTÊMES

Sainte-Hélène  
Le 14 juin 2015

- Lexie, enfant de Cynthia Caron et Dave Roy.

## AVIS DE DÉCÈS



### Mme Bérandère Francoeur (1924-2015) La Pocatière

À l'hôpital Notre-Dame-de-Fatima de La Pocatière, le 25 février 2015, est décédée, à l'âge de 90 ans et 6 mois dame Bérandère Francoeur. Native de Saint-Roch-des-Aulnaies, elle demeurait à la Résidence la Croisée des Chemins à Saint-Pacôme.

Les membres de la famille accueilleront les parents et amis(es) au salon paroissial, 962, route de la Seigneurie, Saint-Roch-des-Aulnaies le samedi 20 juin 2015, de 9 h à 10 h 50. Le service religieux sera célébré, à 11 h, en l'église de Saint-Roch-des-Aulnaies, suivi de l'inhumation au cimetière paroissial.

Elle est allée rejoindre ses sœurs, ses frères, ses beaux-frères et ses belles-sœurs : Adalberte (Joseph-Arthur Leblanc), Zénaïde (Robert Belzile), Angelo, Isaïe (Éveline Morin), Tancrede, Conrad (Cécile Lapointe). Elle laisse dans le deuil ses neveux et nièces : Claudette Leblanc (Roger Forcier) et leurs enfants : Fabiola Forcier et Frédéric Forcier (Kathy Lizotte), Michel Belzile (Denise Boucher) et leurs enfants : Louis Belzile et Sylvie Belzile, feu Denis Belzile, Jocelyne Belzile et son fils Michaël-Anthony Belzile, feu Benoît Belzile, Gaston Belzile (Nicole Talbot) et leurs enfants : Cynthia Belzile (Hugh Sutherland), Mélyssa Belzile (Pierre-Alexandre Martin) et Byanca Belzile. Sont aussi affectés par son départ ses cousins, ses cousines, ses autres parents et amis(es).

La famille tient à remercier bien sincèrement Mme Gaétane Pelletier Soucy pour son dévouement et services rendus auprès de notre tante Bérandère pendant plusieurs années. Merci également au personnel et à la direction de la Résidence la Croisée des Chemins pour la qualité des soins prodigués dans le respect.

Vos témoignages de sympathie peuvent se traduire par un don à un organisme de votre choix.

Direction funéraire :



Résidence Funéraire Marius Pelletier inc. - La Pocatière, Saint-Jean-Port-Joli, L'Islet  
Pour renseignements et messages de sympathie :  
1 418 856-3371 • Sans frais : 1 866 856-3371  
Télécopieur : 1 418 856-4674  
Courriel : rfmpe@bellnet.ca • Site Web : www.mariuspelletier.com  
Entreprise affiliée à la C.T.Q.

## AVIS DE DÉCÈS



### Mme Thérèse Michaud Minville (1925-2015)

À l'Hôpital de Montmagny, le 8 juin 2015, à l'âge de 89 ans, est décédée madame Thérèse Michaud, épouse de monsieur Paul Minville. Elle était la fille de feu monsieur Armand Michaud et de feu madame Ida Gaudreau. Elle demeurait à Montmagny.

La famille recevra les condolances à la Maison funéraire Laurent Normand, 180, rue St-Ignace, Montmagny (Québec) G5V 1R9, le vendredi 19 juin 2015, de 19 h à 21 h, et le samedi 20 juin 2015, jour des funérailles, à compter de 9 h. Le service religieux sera célébré par la suite à 11 h en l'église St-Mathieu de Montmagny, suivi de l'inhumation au cimetière paroissial.

Elle laisse dans le deuil, outre son époux Paul, ses enfants : Claire (Benoit Corbin), Jocelyne (Donald Tremblay), Jean (Sonia Picard), Pierre (Andrée Bédard), Luc (Chantal Gosselin), Gaston (Dominique Nadeau), Chantal (Marc Gaudreau); ses petits-enfants : Marie-Lou Corbin, Charlene Tremblay, Dave Tremblay, Étienne Minville, Marie-Pier Minville, Geneviève Minville, Charles Minville, Jérôme Minville, Mathieu Minville, Patrick Minville, Samuel Minville, Laura Minville et Thomas Gaudreau. Elle était la sœur de : feu Adrien (feu Rita Fortin), Lucien (feu Thérèse Soucy), feu Juliette (feu Robert Boutin), feu Marie-Marthe (feu François-Xavier Darveau), feu Sœur Colette, Fernande (feu Léonard Gagnon), ainsi que tous ses beaux-frères et belles-sœurs de la famille Minville et plusieurs neveux et nièces, cousins, cousines et amis(es).

La famille tient à remercier le personnel du 2<sup>e</sup> étage de l'Hôpital de Montmagny et les docteurs Mario Gaudreau et André Doiron pour les bons soins prodigués.

Vos témoignages de sympathie peuvent se traduire par un don à la Société Alzheimer Chaudière-Appalaches et/ou à la Fondation de l'Hôtel-Dieu de Montmagny. Des formulaires seront disponibles au salon.

La direction des funérailles a été confiée à la



Maison funéraire Laurent Normand  
115, rue Saint-Louis, Montmagny (Québec) G5V 1N2  
418 248-0545, sans frais : 1 888 248-0545, télécopieur : 418 248-2621,  
Courriel : lnormand@globetrotter.net  
www.laurentnormand.ca  
Entreprise membre de la Corporation des thanatologues du Québec

## MESSE 5<sup>e</sup> ANNIVERSAIRE



### M. Robert Dubé

« C'est toujours avec beaucoup d'émotions que nous pensons à toi. Le temps passe, mais il n'effacera jamais le souvenir des beaux et bons moments que nous avons vécus ensemble. Ton amour pour nous, ta générosité et ta bonté seront à jamais gravés dans nos cœurs. De savoir que tu veilles sur nous, nous réconforte. »

En ta mémoire, une messe anniversaire sera célébrée le dimanche 21 juin 2015, à 10 h, en la Cathédrale Sainte-Anne-de-la-Pocatière.

Merci aux parents et amis(es) qui par leur présence ou en pensée s'uniront à nous pour cette célébration.

Son épouse Laurette Bouchard; ses enfants; ses petits-enfants et arrière-petits-enfants.

## REMERCIEMENTS DE SYMPATHIE



### M. Julien Gagnon

Les membres des familles Gagnon et St-Onge remercient tous les parents et amis(es) qui ont témoigné des marques de sympathie, lors du décès de M. Julien Gagnon, survenu le 22 mai dernier, soit par des offrandes de messes, affiliations de prières, cartes de sympathie, envois de fleurs, dons, visites au salon ou assistance aux funérailles. Veuillez considérer ces remerciements comme vous étant adressés personnellement.

Ses enfants : Ginette (Claude Lévesque), Francine (Donald Michaud), Sylvie (Léo Proulx), Léon, Julie (Yves Pelletier), Ghislaine (Gaétan Michaud); ses petits-enfants et ses arrière-petits-enfants.



# Quinze ans de Jardins enchantés



**Le Duo Pulsar lance la saison.**

LA POCATIÈRE — Les Jardins enchantés, cette formule de concerts gratuits présentés le dimanche après-midi dans la cour intérieure de l'ITA de La Pocatière, sont de retour.

Le Duo Pulsar composé de Ghislain Dubé, pianiste et de Dominic Painchaud, violoncelliste lance la saison le dimanche 21 juin dans un programme classique très festif avec, entre autres, des danses de Brahms, Dvorak, Bartok, Piazzola. La saison se poursuivra en mettant de l'avant le chant a capella. Le 19 juillet ce sera le Quatuor vocal Robert-Huard et le 16 août un sextuor vocal jazz : Voice Appeal.

L'équipe des Jardins enchantés, Madeleine Sirois, Doris Ouellet, Marlène Collard, Marie-Claire Robitaille, Sylvain Hudon et Gaston Gagnon, vous attend en grand nombre. Rappelons que grâce à la collaboration de nombreux commanditaires, l'entrée est libre. En cas pluie les concerts ont lieu dans l'amphithéâtre de l'ITA. Information : 418 856-4774.

**Évènement Das Été**

À partir de **0%\*** jusqu'à **72 MOIS** sur certains modèles  
 ou jusqu'à **3 500\$\*\*** DE RABAIS AU COMPTANT sur d'autres modèles sélectionnés.

Modèle Highline illustré

**TIGUAN 2015**  
Trendline TSI de 2,0 L à traction avant

Location mensuelle à partir d'un montant équivalent à

**50 \$ PAR SEMAINE**  
sur 48 mois avec 6 020 \$ d'acompte

Jusqu'à **1 000 \$ DE RABAIS TDI\*\*\***

Modèle Highline illustré

**JETTA 2015**  
Trendline de 2,0 L avec boîte manuelle

Location mensuelle à partir d'un montant équivalent à

**35 \$ PAR SEMAINE**  
sur 48 mois avec 2 451 \$ d'acompte

L'OFFRE PREND FIN LE 30 JUIN

Profitez des plages ensoleillées avec le système à deux zones Climatronic<sup>MD</sup>.  
**Et vous, où irez-vous cet été avec votre nouvelle Volkswagen?**

**RINFRET VOLKSWAGEN**  
Lévis - 5355, boul. de la Rive-Sud - 418 833-2133



\* L'offre de financement à l'achat d'une durée limitée, sur approbation du crédit par Volkswagen Finance, s'applique aux modèles de base 2015 neufs et non immatriculés suivants : Tiguan Trendline à traction avant avec boîte manuelle à 6 vitesses / Jetta Trendline de 2,0 L avec boîte manuelle à 5 vitesses, dont le PDSF de départ est de 26 850 \$ / 16 595 \$ (incluant les frais de transport et d'inspection de prélivraison de 1 760 \$ / 1 605 \$ et la taxe d'accise de 100 \$ sur le climatiseur). Avec un acompte de 5 166 \$ / 2 711 \$ et un financement à un TAP de 0%, les paiements s'élevaient à au moins 302 \$ / 193 \$ pendant 72 mois. Coût d'emprunt de 46 \$ (incluant les frais liés à l'enregistrement au RDPRM), pour une obligation totale de 26 896 \$ / 16 641 \$. Le concessionnaire peut vendre à prix moindre. Permis, assurances, immatriculation, équipement en option et taxes applicables en sus. \*\* Jusqu'à 3 500 \$ / 3 000 \$ / 2 000 \$ de rabais sur le PDSF à l'achat au comptant des modèles 2015 neufs et non immatriculés suivants : Tiguan Highline 4Motion<sup>MD</sup> avec moteur turbo de 2,0 L / Tiguan Trendline à traction avant / certains modèles de Jetta. Le rabais varie selon le modèle. \*\*\* Le rabais de 1 000 \$ sur le PDSF est offert à l'achat au comptant, à l'achat financé ou à la location de certains modèles de Jetta TDI Diesel propre 2015 neufs et non immatriculés. Selon les données de consommation estimées de 5,2 L/100 km (sur route) et de 7,7 L/100 km (en ville) publiées par Ressources naturelles Canada pour la Jetta TDI Diesel propre 2015 avec boîte manuelle et réservoir de 55 L. La consommation réelle de carburant varie selon les conditions routières, les habitudes de conduite et l'équipement du véhicule. Consultez le Guide de consommation de carburant 2015 de Ressources naturelles Canada. † Des paiements de location d'au moins 215 \$ / 150 \$ pour le Tiguan / la Jetta doivent être effectués sur une base mensuelle et ne peuvent être prélevés toutes les semaines. L'équivalent des paiements hebdomadaires est fourni à titre indicatif seulement. Offre de location d'une durée limitée, sur approbation de crédit de Volkswagen Finance, pour les modèles de base 2015 neufs et non immatriculés suivants : Tiguan Trendline à traction avant avec boîte manuelle à 6 vitesses / Jetta Trendline de 2,0 L avec boîte manuelle à 5 vitesses, dont le PDSF est de 26 850 \$ / 16 595 \$. Frais de transport et d'inspection de prélivraison de 1 760 \$ / 1 605 \$ compris dans le paiement mensuel. Acompte de 6 020 \$ / 2 451 \$ et dépôt de garantie de 260 \$ / 200 \$ requis à la signature. Frais de 15 ¢ du kilomètre applicables après 64 000 km. Frais de 46 \$ liés à l'enregistrement au RDPRM, permis, assurances, immatriculation, équipement en option et taxes applicables en sus. Le concessionnaire peut vendre ou louer à prix moindre. Une commande ou un échange entre concessionnaires peut être requis. Les offres sont en vigueur jusqu'au 30 juin 2015 et peuvent être modifiées ou annulées sans préavis. PDSF des modèles 2015 montrés : Tiguan Highline avec moteur turbo de 2,0 L et accessoires Collection R, 43 425 \$ / Jetta Highline avec moteur turbo de 1,8 L, 27 695 \$. Les modèles sont montrés à titre indicatif seulement et pourraient comprendre de l'équipement offert en option. Pour en savoir plus, visitez vw.ca ou votre concessionnaire Volkswagen, « Volkswagen », le logo Volkswagen, « Das Auto et dessin », « TDI », « TDI Diesel propre », « Tiguan », « Jetta », « Highline », « Trendline », « 4Motion » et « Climatronic » sont des marques déposées de Volkswagen AG. © Volkswagen Canada 2015.

**RINFRET VOLKSWAGEN**

**LÉVIS, 5355, boul. de la Rive-Sud**  
**418 833-2133**  
[www.rinfretvolkswagen.com](http://www.rinfretvolkswagen.com)

**7 \$ DE RABAIS**

Peintures de spécialité Sico\*  
3,78 L

**Du 17 juin au 7 juillet 2015**

SICO.CA

\* Applicable chez les détaillants participants sur les peintures de finition intérieure Sico Cuisine et salle de bains série 103, Sico Portes et moulures série 105 et Sico Meubles et armoires série 125. Format 3,78 L. Toutes les couleurs. Offre valide sur le prix régulier du 17 juin au 7 juillet 2015 ou jusqu'à épuisement des stocks (selon la première éventualité). Avec vous mur à mur est une marque de commerce du groupe PPO. Sico est une marque déposée du groupe PPO. © 2015 PPO Industries, Inc. Tous droits réservés.



**Nos conseillers d'expérience seront en mesure de répondre à vos besoins!**

**RONA DECO SURFACES**

**CENTRE DE RÉNOVATION**

**CAMILLE DUMAIS!**

Licence RBO : #1185-5277-70

**1005, rue Lévesque, Saint-Pascal (Québec) G0L 3Y0 Tél. : 418 492-2347**

[www.camilledumais.com](http://www.camilledumais.com) **LIVRAISON PARTOUT AU QUÉBEC**

7608P-24-15

0022P-24-15

d'abordaux KAMOUFASCA-LISLET - Edition n° 24 • 17 juin 2015



# Un succès pour le 40<sup>e</sup> du Club de judo



Martin Beaulieu, Jacques Dufour et Raphaël Bernier.

LA POCATIÈRE – En plus de célébrer son 40<sup>e</sup> anniversaire et les 25 ans du programme Judo-école avec la Commission scolaire Kamouraska-Rivière-du-Loup, le club de Judo-La Pocatière accueillait, les 6 et 7 juin, le 25<sup>e</sup> Gala de l'excellence de Judo-Québec. Les organisateurs parlent d'une réussite et de retombées économiques importantes pour le milieu.

L'assemblée générale annuelle de Judo-Québec a attiré plus de 80 délégués des différentes régions du Québec. Amitié, partage, émotions et découverte ont marqué, en après-midi, les retrouvailles dans le jardin intérieur de l'ITA. Une soixantaine de personnes étaient présentes.

En soirée, le 25<sup>e</sup> gala de l'excellence se tenait

au Collège de Sainte-Anne-de-la-Pocatière. La 1<sup>re</sup> édition avait eu lieu au Château Frontenac. Plusieurs athlètes, entraîneurs, arbitres et administrateurs ont été honorés pour leur performance et leur implication. Alix Renaud-Roy de Saint-Roch-des-Aulnaies était finaliste dans la catégorie athlète sénior féminin. C'est toutefois Stéfanie Tremblay du Saguenay qui a été couronnée. Chez les hommes, cet honneur est allé à Antoine Valois-Fortier, médaillé olympique et lors du dernier Championnat du monde.

monde lui a été remis. Les gens ont aussi eu la chance d'entendre deux artistes et ex-judo-kas, Lysianne Tremblay et Mathieu Lippé.

Judo-Québec a tenu cette fin de semaine le dernier passage de grade de la saison pour les ceintures noires. Pour le club La Pocatière, Jacques Dufour a réussi son 5<sup>e</sup> dan. L'entraîneur Martin Beaulieu a accédé au 2<sup>e</sup> dan, tout comme son partenaire, Raphaël Bernier qui devient à 17 ans, le plus jeune 2<sup>e</sup> dan de l'histoire du club. Il avait obtenu sa ceinture noire à 15 ans en 2013.

## Jacques et Marylise

Judo-Québec a souligné les années de services de directeurs techniques d'un club, dont les 35 de Jacques Dufour. Coprésident d'honneur de la fête, Me Louis Garon a rendu hommage à l'olympienne et coprésidente d'honneur Marylise Lévesque de Saint-Pacôme. Un tableau peint par Jacques Dufour la représentant en action au Championnat du

La coordonnatrice, Diane Renaud, s'est dite fière du travail de son équipe. Elle a mentionné l'appui des partenaires : la Caisse populaire Desjardins de L'Anse de La Pocatière, Groupe Coopératif Dynaco, Ville La Pocatière, Bombardier, Production GLS, Club Piscines Fitness de Rivière-du-Loup, Les fromages d'ici, les producteurs Laitiers et Jukado Inc.

# Un premier motocross pour Saint-Alexandre

SAINT-ALEXANDRE — Première à Saint-Alexandre, un motocross de la série SXQC Arena Cross Tour s'arrêtera le samedi 20 juin prochain, sur les terrains de PLGB Transport.

1188F-24-15

**GOLF ST-PACÔME**

**Vous invite  
au Brunch de la  
Fête des Pères  
Dimanche  
21 juin  
de 10 h à 13 h**

*Un menu  
à votre goût*

**15,95\$** + taxes

40, rue William, Saint-Pacôme

**Pour réservation :**  
418 852-2395, poste 2  
ou par courriel :  
golfst-pacome@videotron.ca

*Bonne fête  
des pères!*



Le promoteur et coureur Karl Normand, accompagné de membres du Club de sports motorisés : Bruno Bélanger, Jacky Thériault, Alain Darisse (président) et Jimmy Ouellet. Absents sur la photo : Robin Deschênes et Dave Bérubé.

Le coureur de motocross bien connu Karl Normand admet réaliser un rêve en organisant un événement du genre, lui qui performe dans le domaine depuis près de 20 ans, alors qu'il est tout juste âgé de 26 ans. « Pour moi Saint-Alexandre, le sport motorisé, c'est très "hot", donc le choix de l'endroit était simple à faire. J'ai approché la municipalité à cet effet il y a plusieurs semaines », explique-t-il au Placoteux. Le conseil municipal a donc mis en contact le promoteur et le Club de sports motorisés de Saint-

Alexandre, qui organise le Show de boucane chaque année. « Nous avons été intéressés par le concept de Karl et avons accepté de le suivre et de l'épauler dans l'organisation », ajoute Bruno Bélanger, représentant du club.

Karl Normand a donc mis une vingtaine d'heures de préparation pour la piste et a amené environ 200 participants à se présenter au Kamouraska, dont le Français Adrien Lopes, le Canadien Dave Blanchet et l'Américain Dave Ginolfi. Au-delà des courses, la

## STÉPHANIE GENDRON

soirée du 20 juin qui débute à 19 h 30 aura des allures de fête, avec concours de sauts, feux d'artifice, kiosques et DJ.

« Nous espérons accueillir au moins 1000 personnes. Les familles sont bienvenues », d'ajouter Bruno Bélanger. Les billets sont en prévente au coût de 15 \$ et 20 \$ par la suite, tout en étant gratuits pour les 10 ans et moins.

Le groupe en a profité pour saluer l'ouverture de la municipalité de Saint-Alexandre, qui reconnaît les retombées d'un tel événement. Le Club de sports motorisés remplit ainsi son objectif de promouvoir les sports motorisés, de divertir la population et d'amener des retombées dans la région. Fait intéressant, Jimmy Ouellet ira d'un triplé ce jour-là étant membre du club, conseiller municipal et coureur lors de l'événement.

Plusieurs partenaires rendent l'événement possible, mais soulignons l'apport de PLGB Transports, Camion Thomas Lapointe, Brasserie Sleeman, Excavation Deschênes et Structor. L'événement a lieu au 595 route 289. Notons que le Show de boucane annuel a lieu le 15 août prochain.

## TOURNOI DE LA SANTÉ

# « C'est pour l'amour de nos enfants que nous golfons cette année »

LA POCATIÈRE - Le 18<sup>e</sup> Tournoi de la Santé au profit de la Fondation de l'Hôpital de Notre-Dame-de-Fatima, s'est tenu le vendredi 5 juin dernier au Club de golf de Saint-Pacôme.

La météo défavorable n'a pas empêché les 90 golfeurs inscrits de prendre le départ à midi.

M. Richard Juneau, propriétaire des Restaurants McDonald's de La Pocatière, Rivière-du-Loup et Témiscouata-sur-le-Lac, le président d'honneur de cette 18<sup>e</sup> édition, le docteur Gaétan Lévesque, président de la Fondation ainsi que les membres

du comité organisateur remercient les personnes qui ont contribué à la réussite de ce tournoi de golf.

Le Tournoi avait pour thème « C'est pour l'amour de nos enfants que nous golferons cette année. » Les profits amassés au cours de cette journée serviront à financer l'achat d'un détecteur d'accès veineux pédiatrique.

« Ces profits que nous réalisons année après année nous permettent de poursuivre notre travail auprès de la population, fidèles à notre mission qui est de sensibiliser les princi-

paux secteurs de la population à l'importance de leur rôle afin que le CISSS Bas-Saint-Laurent secteur Kamouraska soit en mesure de répondre aux besoins de santé et sociaux des citoyens du Kamouraska et maintenir ces services dans le milieu Kamouraskois. »

Les résultats seront dévoilés lors de l'assemblée générale annuelle de la Fondation qui se tiendra le 16 juin prochain, à la Salle de réunion de l'Auberge Cap Martin à La Pocatière.



# Rivière-Ouelle inaugure son nouveau réseau de pistes cyclables



RIVIÈRE-OUELLE- Plus d'une trentaine de personnes ont participé à l'inauguration du nouveau réseau cyclable de Rivière-Ouelle le 13 juin. L'activité a eu lieu au parc municipal en présence de M. Louis-Georges Simard, maire, M. Claude Brochu, conseiller de ville La Pocatière, M. Yvon Soucy, préfet de la MRC et de membres du Comité de développement. Quatre panneaux grand format présentant la carte du réseau ont été installés à la halte de la sortie 444 de l'autoroute 20 à La Pocatière, au Camping et au parc municipal de Rivière-Ouelle, ainsi qu'à la halte de la route de l'Église à Saint-Denis. Le dépliant présentant le réseau cyclable est disponible à la municipalité de Rivière-Ouelle, à la Maison du tourisme à La Pocatière et dans plusieurs établissements de Rivière-Ouelle.

## Résultats dans la ligue de balle-lente du KRTB

Après cinq semaines d'activités dans la ligue de balle-lente, l'équipe Ventilation FCL de Saint-Bruno demeure invaincue et trône au sommet du classement général avec huit victoires. D'autre part, le Pub Saint-Alex de

Saint-Alexandre est 5<sup>e</sup> au classement général avec une fiche de 3 victoires et 4 défaites. Saint-Pascal est au 7<sup>e</sup> rang avec une récolte de 3 victoires en 9 matchs. St-Pascal visitera St-Bruno le mercredi 17 juin à 20 h.



LE THÉÂTRE D'ÉTÉ  
**La Roche à Veillon**  
PRÉSENTE

# à la clé mentine

  
Bertrand ALAIN

  
Frédérique BRADET

  
Clément BEAUMONT

  
Gabriel FOURNIER

Les 19, 20 et 23 juin et du 25 juin au 29 août 2015  
Mardi au samedi 20h30

Une comédie de Jim Brochu traduite par Michel Forget  
Mise en scène de Michel-Maxime Legault

LES PRODUCTIONS Théâtrissimes...  
La Commission touristique du Port-Joli Inc.
Québec  
Credit d'impôt spectacles
chalfour  
www.chalfour.com
AP 12
ICI RADIO-CANADA
JOURNAL LA QUÉBÉCOISE
Rouge 102.90 FM

[rocheaveillon.com](http://rocheaveillon.com) 418 598.7409 1 877 598.7409

# FRÈCHETTE



**LOUEZ POUR**

**215 \$ à 0 %\***

**par mois pour 48 mois**

**1 195 \$ d'acompte**

*Frais de transport et taxe sur le climatiseur inclus*

**ÉQUIVAUT À**

**99 \$ aux deux semaines**

**OU 0 % au financement à l'achat**

**Jusqu'à 72 mois**

*Sur les véhicules 2015 neufs sélectionnés*



[www.frechetteford.com](http://www.frechetteford.com)

208, boulevard Taché Ouest, Montmagny  
418 248-2900

Les véhicules illustrés peuvent être dotés d'équipements offerts en option. Les concessionnaires peuvent vendre ou louer à prix moindre. Ces offres s'adressent à des particuliers admissibles uniquement, sur approbation du crédit par Crédit Ford. Certains clients pourraient ne pas être admissibles au taux d'intérêt annuel le plus bas. Un dépôt de sécurité pourrait être exigé par Crédit Ford selon les termes et conditions régissant le contrat de crédit du client. Ces offres excluent les frais d'immatriculation, les assurances, le plein de carburant, des frais maximum de RDPRM de 44 \$ pour les véhicules loués, plus des frais de services externes de 4 \$, les droits spécifiques sur les pneus neufs, la TPS et la TVQ. Tous les prix et rabais sont appliqués à partir du prix de détail suggéré par le constructeur (PDSC). Pour obtenir tous les détails, consultez votre détaillant Ford, ou appelez le Centre des relations avec la clientèle Ford au 1 800 565-3673. Pour les commandes à l'usine, un client admissible peut se prévaloir des primes/offres promotionnelles de Ford en vigueur soit au moment de la commande à l'usine, soit au moment de la livraison, mais non des deux. Les offres des détaillants ne peuvent être combinées à l'assistance-compétitivité des prix, à la réduction de prix aux gouvernements, aux primes pour la location quotéenne, au programme d'encouragement aux modifications commerciales ou au programme de primes aux parcs commerciaux.

\* Jusqu'au 30 juin 2015, louez une Ford Focus SE à transmission automatique 2015 neuve d'une valeur de 21 344 \$ à un taux d'intérêt annuel de 0 % pour un terme maximal de 48 mois sur approbation du crédit par Crédit Ford. Certains clients peuvent ne pas être admissibles au taux d'intérêt annuel le plus bas. La mensualité exigible, dans le cas où un acompte de 1 195 \$ est versé ou qu'un véhicule d'une valeur équivalente est offert en échange et incluant les frais de transport et la taxe sur le climatiseur d'une valeur de 1 665 \$, est de 215 \$ pour une obligation locative totale de 11 515 \$, et la valeur de rachat optionnel sera de 9 067 \$. Certaines conditions et une limite de kilométrage de 64 000 km pendant 48 mois s'appliquent. Les frais de kilométrage excédentaire sont de 0,12 \$ par km pour les modèles Focus, plus les taxes en vigueur. Les paiements aux deux semaines sont présentés à des fins de comparaison seulement et sont calculés comme suit : les mensualités sont annualisées (multipliées par 12), puis divisées par la période de comparaison (26 pour les paiements aux deux semaines et 52 pour les paiements hebdomadaires). Par exemple, la mensualité exigible de (215 \$) X 12 / 26 périodes de paiement = [99\$] aux deux semaines.

48896-24-15

65832-20-15

photonews KAMOUFASKA-LISLET - Édition n° 24 • 17 juin 2015



# Ligue de Roller Ras L'Bock

SAINT-JEAN-PORT-JOLI - Une huitième semaine d'activité de la ligue de Roller Hockey Ras L'Bock a eu lieu ce 12 juin dernier, alors qu'il y avait quatre parties à l'affiche. Dans le premier match, le Pavage Scellant Jirico a pris la mesure de Casse-Croûte 204 par la marque de 4 à 2. Dans le deuxième match, le Ras L'Bock a récolté la victoire en tir de barrage par la marque de 4 à 3, face au Restaurant le Bocage. Dans le troisième match, Dépanneur Ginard l'a emporté par la marque de 9 à 3 sur la Boutique Neige

et Vent. Les étoiles de cette rencontre sont sans contredit Jean-Phillipe Deschênes avec 5 points, Julien Michaud et Jean-Michel Pelletier avec 4 points. Le dernier match mettait aux prises Restaurant Le Bocage et le Casse-Croûte 204. Les frères Heppell, Stéphane et Simon, ont récolté 4 points pour mener leur équipe à une victoire de 5 à 3. Le Dépanneur Ginard reprend la tête du classement avec seulement un match à jouer à la saison régulière.

## Victoire de La Pocatière sur Témiscouata

LA POCATIÈRE — Devant près de 100 spectateurs, Antoine Bernier a mystifié l'attaque des Braves du Témiscouata en n'accordant que deux coups sûrs (à Michel Bérubé et Félix Castonguay) pour guider le CHOX-FM de La Pocatière à un gain de 7 à 2. Les Braves ont ouvert le pointage avec deux points en quatrième manche, dont un sur une erreur

Le CHOX-FM a corrigé le score avec quatre points dès son tour à la batte dont le point produit gagnant sur un coup sûr de Martin Bossé. Le lanceur perdant est Kevin LaFrance. Au bâton, Éric Miville, Rémi Lévesque et Martin Bossé ont deux coups sûrs en trois présences. La Pocatière occupe le 2<sup>e</sup> rang du classement après neuf parties.

## Bloc-notes

### ÂGE D'OR ET LES CLUBS DES 50 ANS ET PLUS

**Sainte-Louise**  
Soirée dansante le samedi 20 juin à 20h, à la salle du 125e. Musique Jean-Paul et Sylvie.

### BINGO

**Rivière-du-Loup**  
Bingo au profit de la Fondation de la sclérose en plaques du KRTB tous les samedis, à 19h30,

à l'Hôtel Universel, 2e étage, escalier et ascenseur pour accès. Tour spécial à 500\$. Gros lot 1 000\$. Total des prix : 2 500\$. Info : 418 551-0322.

**Rivière-Ouelle**  
Bingo à la salle du Tricentenaire le samedi 20 juin à 19h30. 2 375\$ en prix.

**Saint-Aubert**  
Bingo tous les mardis à 19h30, à la salle de l'école Aubert de

Gaspé, au profit de la Fabrique. **Saint-Pascal**  
Bingo du Club des 50 ans et + en collaboration avec les Chevaliers de Colomb et les Lions à tous les lundis, à 19h30, au Centre communautaire Robert-Côté. 2 200\$ en prix.

**GALA AMATEUR**  
**Saint-Eugène**  
L'Étoile d'Or organise un

gala amateur le dimanche 21 juin à la salle municipale. Inscription à midi. Information 418 247-5181

**UNITÉ DOMRÉMY**  
**Saint-Pascal**  
Assemblée générale annuelle le mardi 30 juin à 19h30, au local de Domrémy, 555 rue Hudon.

## Petites annonces

### PAYABLES AVANT LA PARUTION

Porté à votre compte VISA (frais de 0,75 \$)

En argent ou par chèque à l'ordre du Journal Le Placoteux

### TARIFICATION

#### LES TAXES SONT INCLUSES DANS LES PRIX

|                                       |         |                            |         |
|---------------------------------------|---------|----------------------------|---------|
| 1 <sup>er</sup> parution (20 mots)... | 8,00\$  | Avis de décès              |         |
| Répétition.....                       | 7,00\$  |                            | 65,00\$ |
| 1 <sup>er</sup> parution encadrée.    | 13,00\$ | Remerciements de sympathie |         |
| Répétition.....                       | 12,00\$ | Messe anniversaire         |         |
| Mots additionnels.....                | 0,25\$  |                            | 50,00\$ |
| Prière (max. 20 mots)...              | 8,00\$  | Retour de photo.....       | 1,00\$  |
| Prière longue.....                    | 15,00\$ |                            |         |
| Prière avec image.....                | 20,00\$ |                            |         |

### HEURE DE TOMBÉE : VENDREDI 17 H

Par téléphone - Saint-Pascal : 418 492-2706, poste 101  
Montmagny : 418 241-2146, poste 201  
Sans frais : 1 855 492-2706 - Téléc. : 1 855 492 9706  
Par courriel : petitesannonces@leplacoteux.com

Par la poste ou à nos bureaux :  
491, av. D'Anjou, Saint-Pascal (Québec) G0L 3Y0  
24, avenue Saint-Magloire, Montmagny (Québec) G5V 2W5  
Point de service à La Pocatière: Singer PFAFF, 502B, 4<sup>e</sup> Av.

### PROMOTION

**18,50\$ / 3 sem.\* TAXES INCLUSES**

\*3 semaines consécutives, annonces identiques de 20 mots et moins

### AGRICOLE

Faucheuse MF, 7', à courroie. Arrosoir Technoma 600 litres, 30' de rampe. Nacelle électrique 40'. Voiture lance balles tandem, 20'. Râteau MF de côté sur 3 points. Cabine Sims, pour tracteur MF. (01/07)  
----- 418 493-5238

20 tonnes de grains mélangés, blé, orge, avoine. Très bon prix. (24/06)  
----- 418 852-5301

Presse à balles rondes 582 John Deere. Andaineuse Inter 4000. Fourragère John Deere 3950, avec nez à maïs et à foin. (24/06)  
----- 418 868-9619

Foin 2015, débout ou en balles à Kamouraska. Fourragère New Holland, voiture à foin Normand 24'. Silo Côté 5 tonnes, monte balle. (17/06)  
----- 418 492-3397

Presse à foin New Holland 316 avec lance balles #70.

Trois wagons 20' avec ridelles pour lance balles. Fourragère New Holland 790 avec «metal alert». Trois boîtes à ensilage Dion, 16'. Souffleur ensilage International. Rouleuse Dent Allis 4 x 5 à rouleaux. Enrobeuse tubulaire Gaudreau. (17/06)  
----- 418 493-2042

Porcelets pour engraissement, 35 lb et plus. Porcs prêts pour l'abattage, 270 lb, vivants. Piquets de cèdre en 8' de long. (24/06)  
----- 418 493-2889  
----- 418 493-2178

Foin 1re et 2e coupe, 3' x 6', enrobé individuellement. (inf)  
----- 418 493-2697

Poêle de marque Frigidaire, 100\$. (01/07)  
----- 418 856-1549

### ANIMAUX

**Niche Petmate, pour moyen à gros chien. Se sépare en 2 sections pour nettoyage. En très bonne condition. 36" x 28" x 28". (inf)**  
**418 492-6720 après 17h**

Éleveur des chevaux. 25 chevaux Quarter, Canadiens, Appaloosa, Haflinger et Paint. 800 à 1800 lb. Dressés selle et voiture. 1 à 12 ans. Poneys, poulains, pouliches. michelinecelinelaliberte57@hotmail.com. (24/06)  
----- 418 495-5540  
----- 418 868-4418

### AMEUBLEMENT

Vente de déménagement: ensemble de cuisine, poêle, réfrigérateur, bureau, commode, à prix de débarras. (inf)  
**418 492-6626**

### ARGENT À PRÊTER

CREDIT700.CA. Prêt jusqu'à 750\$. Aucune enquête de crédit. 1 855 527-4368. Appliquez en ligne. www.credit700.ca. (17/06)



**SECTEUR KAMOURASKA et LISLET-SUD**

**M. René Desroches**  
représentant  
**418 856-5732**  
**1 800 248-8806**

R. B. O. 8223 9828-10

**Résidentiel • Commercial • Industriel**

## OFFRE D'EMPLOI



Aliments Trigone Inc. est une entreprise de transformation de grains située à Saint-François-de-la-Rivière-du-Sud. Chef de file canadien en transformation de sarrasin, nous sommes reconnus pour la très grande qualité de nos produits. L'entreprise est certifiée biologique et ses produits sont sans gluten.

Nous sommes actuellement à la recherche d'un/une

### TECHNICIEN(NE) COMPTABLE

#### Conditions de l'emploi

- Emploi permanent 40h/semaine
- Possibilité de formation en langue anglaise payée par l'employeur
- Assurances collectives
- Salaire à discuter

#### Tâches de travail

- Ouverture et tri du courrier
- Payables et recevables
- Traiter les commandes clients dans le système informatique
- Effectuer les étapes de fin de mois
- Participer à la prise d'inventaire
- Compiler les heures de travail des employés
- Sortir les différents rapports dans Acoma pour l'administration
- Toutes tâches connexes

#### Profil recherchés

- Intérêt minimal pour l'alimentation naturelle
- Études en secrétariat et/ou comptabilité
- Connaissance du logiciel Acoma
- Bonne maîtrise du français écrit
- Maîtrise de l'anglais écrit et parlé (un atout)
- Maîtrise de la suite Microsoft Office
- Savoir travailler en équipe
- Avoir un bon sens de l'organisation
- Avoir de la rigueur

Date limite pour postuler : 30 juin 2015

Veuillez faire parvenir votre curriculum vitae à l'intention de Jacques Côté :

Par courriel électronique : bio@alimentstrigone.com

Par télécopieur : 418 259-2417



**MUNICIPALITÉ DE SAINT-GERMAIN**  
**CONSTRUCTION D'UNE CITERNE INCENDIE**  
**DOSSIER : 111348**

**AVIS D'APPEL D'OFFRES**

Par le présent appel d'offres, la Municipalité de Saint-Germain située dans le Kamouraska demande des soumissions pour la construction d'une citerne incendie en béton armé d'un volume utile d'environ 195 m<sup>3</sup> ou 51 000 Gallons US. Les travaux concernent aussi la démolition d'une citerne en acier/bois à l'emplacement de la nouvelle citerne.

Les soumissionnaires peuvent se procurer une copie des plans et devis sur le site Internet du Système électronique d'appel d'offres (SÉAO) à l'adresse suivante: www.seao.ca en payant les coûts prévus.

Seuls sont autorisés à soumissionner pour l'exécution des travaux, les entrepreneurs détenant la licence requise en vertu de la *Loi sur le bâtiment* (L.R.Q., c.B-1.1) et ayant un établissement au Québec ou lorsqu'un accord intergouvernemental est applicable, au Québec ou dans une province ou un territoire visé par cet accord. Le présent contrat est assujéti à l'Accord de commerce et de coopération entre le Québec et l'Ontario (ACCQO), à l'Accord de libéralisation des marchés publics du Québec et du Nouveau-Brunswick (AQNB) ainsi qu'à l'Accord sur le commerce intérieur (ACI).

Le soumissionnaire retenu par la Municipalité, de même que tous les soumissionnaires et leurs sous-traitants sont tenus de respecter en tout temps la politique de gestion contractuelle de la Municipalité en vigueur au moment de l'appel d'offres et ses annexes. Copie de cette politique est disponible sur le site Internet de la Municipalité à l'adresse : **www.munsaintgermain.ca**, dans la section « Notre Municipalité ». Une copie est aussi incluse dans le devis.

Les soumissions doivent être faites sur la formule de soumission fournie avec les documents de soumission et doivent être accompagnées d'une garantie de soumission selon la forme prescrite au devis et correspondant à un montant équivalent à dix pour cent (10 %) du montant total de la soumission incluant les taxes applicables.

Les soumissions seront reçues au bureau municipal de Saint-Germain, **situé au 146, rang des Côtes, Saint-Germain**, G0L 3G0, dans des enveloppes cachetées et adressées à l'attention de Mme Hélène B-Bernier, directrice générale, secrétaire-trésorière, **jusqu'à 10 h 45, le jeudi 2 juillet 2015** et seront ouvertes publiquement le même jour, à **11 h à la salle municipale située au 506, rue Jean-Baptiste-Moreau**. Les enveloppes devront porter la mention « **Municipalité de Saint-Germain – Citerne incendie** ».

La Municipalité de Saint-Germain ne s'engage à accepter ni la plus basse, ni aucune des soumissions reçues et se réserve le droit de retrancher et/ou d'ajouter certaines parties du contrat jusqu'à concurrence des budgets disponibles. La Municipalité ne sera passible en outre d'aucune poursuite ou réclamation pour frais ou pertes subis par les soumissionnaires à la suite de telles décisions.

Donné à Saint-Germain, le 11 juin 2015

**Mme Helene B-Bernier, dir. gen.**  
**Municipalité de Saint-Germain**



**ASTROLOGIE**

Attention: MediumQuebec, le service de voyance #1 au Québec, change de numéros, les meilleurs voyants (es) du Québec vous attendent maintenant au 1 800 332-1036. Depuis votre cellulaire, faites le # (carré) 3993. Pour les voir et mieux les connaître : [www.MediumQuebec.com](http://www.MediumQuebec.com). (08/07)

Anita Sorel, 40 ans d'expérience de la voyance, des réponses à vos questions les plus intimes en toute discrétion. 514 764-7754. Porté à votre compte (2.99\$/min.). (01/07)

Aurélia, médium pure, don de naissance, ne pose strictement aucune question, réponses et dates précises. Porté à votre compte 514 800-0337 (5\$ les 5 premières minutes, Visa/Mastercard) ou 514 764-7750 (2.99\$/min.). (01/07)

Aurélia, médium pure, don de naissance, ne pose strictement aucune question, réponses et dates précises. Porté à votre compte 514 800-0337 (5\$ les 5 premières minutes, Visa/Mastercard) ou 514 764-7750 (2.99\$/min.). (01/07)

**CHAMBRES À LOUER**

La Pocatière. Chambre refaite à neuf, près des services, ménage de l'espace commun fait chaque semaine. Buanderie, câble, téléphone, Internet gratuits. Personne tranquille. (inf) --- 418 860-8333 Jean-Denis --- 418 868-3136 Martin

**LOGEMENTS À LOUER**

Berthier-sur-Mer. Très grand 4 1/2, plus salle de lavage et pièce de rangement. Refait à neuf. Planchers de bois, douche en céramique vitrée, bain en coin, foyer, lave-vaisselle. Grande cour arrière, stationnement déneigé. Chauffé, éclairé, 675\$/mois. Non-fumeurs, pas d'animaux. (24/06) --- 418 259-7739 --- 418 259-3185

Kamouraska. 4 1/2, non chauffé, non éclairé. 360\$/mois. (24/06) --- 418 492-7323

L'Islet-sur-Mer. 4 1/2, vue sur le fleuve, beaucoup de rangement, locker disponible. Non chauffé, non éclairé. 510\$/mois. Libre immédiatement. (01/07) --- 418 234-6171 --- 418 714-5803

Sainte-Anne-de-la-Pocatière. 3 1/2, chauffé, éclairé, semi meublé, rénové, frais repeint. Non-fumeurs. 450\$/mois. (01/07) --- 418 856-4754

Sainte-Hélène. Grand 4 1/2, situé au 712 du Couvent, au coeur du village, près des services. Grand terrain, cabanon, patio. 500\$/mois, non chauffé, non éclairé. (01/07) --- 418 492-2784

Saint-Pacôme. 4 1/2, non chauffé, non éclairé, au coeur du village. Libre 1er juillet. 375\$/mois. (inf) --- 418 860-8333 Jean-Denis --- 418 868-3136 Martin

Saint-Pacôme. Grand 5 1/2, bien éclairé, endroit tranquille, entrée laveuse/sècheuse, locker, non chauffé, non éclairé, pas d'animaux. Accès rapide à l'autoroute. Prix abordable. --- 418 551-7663

Libre mi-juin. Frédéric. (17/06) --- 418 852-2355 --- 418 714-7331

Saint-Pacôme. Grands 4 1/2 et 6 1/2, chauffés, éclairés, non meublés. Libres 1er juillet. Prix très concurrentiel. (01/07) --- 418 852-2275

Saint-Pacôme. Beau grand 4 1/2, style ancestral, plancher de bois, beaucoup de rangement, endroit tranquille, bien situé, non chauffé, non éclairé. 400\$/mois. (01/07) --- 418 315-0595 --- 418 894-4431

Saint-Pacôme. Grand 4 1/2, propre, tranquille, non chauffé, non éclairé, entrée laveuse/sècheuse, locker, pas d'animaux. 400\$/mois. Les Pacs: 32741333. David. (24/06) --- 418 551-7663

**À VENDRE**

**Pommes de terre**



rouges ou blanches, sac de 50 lb.

Mario Lavoie

Ferme Lavoisine, Saint-Denis

Rés. : 418 498-3307

**Venez découvrir le nouveau menu du restaurant!**

**CAMPING DU LAC DE L'EST**  
CDFC  
Mont-Carmel de Kamouraska

**LE SAMEDI 20 JUIN 2015**  
**on fête la Saint-Jean-Baptiste**  
**au Camping du Lac de l'Est**

**2 DJ FRANCOPHONES SUR PLACE DÈS 17 H**  
**MÉCHOUI ET FEU DE JOIE SUR LA PLAGE EN SOIRÉE**  
**JEUX GONFLABLES POUR LES ENFANTS**

201, rue des Chênes, Mont-Carmel (Québec) G0L 1W0  
GPS : 47.2322144 Tél. : 418 498-2318  
[www.campingdulacdelest.ca](http://www.campingdulacdelest.ca)

**LORD et FRÈRES**  
DODGE Jeep RAM

**Venez voir notre inventaire d'usagés sur**  
[www.lordetfreres.com](http://www.lordetfreres.com)  
TOURVILLE 1 866 959-2244 418 359-2244

**Retrouvez votre sourire...** ... en une *seule* journée!

**1 CONCEPT JOUR**  
Une seule journée, c'est tout ce qu'il nous faut pour vous fabriquer des prothèses dentaires de qualité.

**Prothèses sur implants\***  
Pose des implants, fabrication et mise en place des prothèses sur les implants dans la même journée.\*\*

**Prothèses régulières**  
Prothèses dentaires complètes et partielles de précision esthétique fabriquées sur place et livrées dans la même journée.\*\*

**Avantages**  
Concept 1 jour = qualité, simplicité, service personnalisé et moins de déplacements.

**CLINIQUE NORMAND**  
DENTUROLOGISTE

Montmagny • 418 248-0849  
25, boul. Taché Ouest, bureau 203  
1 866 248-0044  
[www.cliniquenormand.ca](http://www.cliniquenormand.ca)

Yves Normand, d.d.

**Prothèses complètes ou partielles personnalisées** **0% d'intérêt pendant 12 mois\*\*\***

\* Financement Accord D, sur approbation de crédit.  
\*\* Traitements réalisés sous la direction d'un dentiste généraliste. \*\*\* À la suite d'une consultation initiale. Dans la plupart des cas. \*\*\* Voir détails en clinique.

0203P-24-15

pharmaciax KAMOURASKA-L'ISLET - Edition n° 24 • 17 juin 2015



# PORTES OUVERTES

## Samedi 20 juin, 10h-16h



**VISITEZ L'USINE**

**PRIX  
IMBATTABLES  
PROMO  
SUR PLACE**



**VISITEZ LA MAISON MODÈLE**

**goscobec**



**COMPAREZ & CONSTATEZ**  
Les maisons modulaires parmi  
les moins chères au Québec

103, rue Louis-Philippe-Lebrun  
Rivière-du-Loup (Québec) G5R 5W5

**WWW.GOSCOBEC.COM**  
418.862.9628 | 1.800.363.6924

RBQ: 5683-4724-01

Saint-Pacôme. Libres  
immédiatement: 3 1/2, 4  
1/2, 5 1/2, à prix abordables.  
Animaux acceptés. Au cœur  
du village. Possibilité semi  
meublés. Stationnement  
dénéigé. (24/06)  
----- 418 241-6575

Saint-Pacôme. Grand 6 1/2  
sur 2 étages, centre du  
village, avec foyer, cachet

exceptionnel, secteur  
tranquille, non chauffé,  
remise, 560\$/mois. Libre 1er  
juin. (inf)  
----- 418 852-1631

Saint-Pascal. 4 1/2, demi  
sous-sol, non chauffé,  
non éclairé, près de tout,  
tranquille. (inf)  
----- 418 492-6905

Saint-Pascal. 5 1/2 au 3e étage  
et 4 1/2 au sous-sol. Libres  
à partir du 1er juillet. Près  
de tous les services: école,  
épicerie, bureau de poste,  
pharmacie... dernier mois  
gratuit. (01/07)  
----- 418 867-4453

Saint-Pascal. 2 1/2, 2e étage,  
escalier intérieur, semi  
meublé, eau chaude fournie,

stationnement déneigé,  
balcon, secteur tranquille,  
454, avenue Bouchard, pas  
d'animaux, priorité aux non-  
fumeurs. (01/07)  
----- 418 492-6601

Saint-Pascal. 4 1/2, centre  
ville, non chauffé, non  
éclairé, déneigé, fraîchement  
repeint. Gaétan. (24/06)  
----- 418 492-6159

### LA FIÈVRE SAISONNIÈRE EST EN COURS!

**Coupe-herbe à essence FS 38**  
Puissant et durable; idéal pour la taille des bordures.  
Cylindrée..... 27,2 cm<sup>3</sup>  
Puissance..... 0,65 kW  
Poids..... 4,1 kg (9,0 lb)\*  
\* Sans carburant, ni outil de coupe, ni déflecteur.

**139<sup>95</sup> \$**  
Prix de détail suggéré 179,95 \$

**Pour un temps limité**

**139<sup>95</sup> \$**  
Prix de détail suggéré 179,95 \$

**Souffleur à main à essence BG 55**  
Cylindrée..... 27,2 cm<sup>3</sup>  
Puissance..... 0,7 kW  
Poids\*\*..... 4,1 kg (9,0 lb)

**179<sup>95</sup> \$**  
Prix de détail suggéré 219,95 \$

**Scie à chaîne à essence MS 170**  
Cylindrée..... 30,1 cm<sup>3</sup>  
Puissance..... 1,3 kW  
Poids†..... 3,9 kg (8,6 lb)

**199<sup>95</sup> \$**  
Prix de détail suggéré 279,95 \$ Avec guide-chaîne de 16 po

**STIHL MotoMix<sup>MD</sup>**  
**L'ultime carburant prémélangé!**  
Disponible exclusivement chez votre détaillant STIHL.

Les prix annoncés sont en vigueur jusqu'au 30 juin 2015 pour les scies à chaîne et 31 juillet 2015 pour tous les outils motorisés et les accessoires chez les détaillants STIHL participants.

**JEAN MORNEAU INC.**  
735, rue Taché  
Saint-Pascal  
418 492-3632

**LOCATION J.-C. HUDON INC.**  
86, rue de la Gare  
La Pocatière  
418 856-2427

Stihl a plus de 900 détaillants de service autorisés à travers le Canada - visitez votre détaillant local dès aujourd'hui!

**CENTRE MULTI-SERVICES**  
51, 2e Rang Est  
Saint-Jean-Port-Joli  
418 598-3047

**ÉQUIPEMENT V. OUELLET ET FILS INC.**  
592, Route 289  
Saint-Alexandre  
418 495-2119

**STIHL**  
[www.stihl.ca](http://www.stihl.ca)

# GRANDE VENTE de juin chez Lord et Frères sur tous les modèles 2015 et vous direz :

*Les conduire, c'est les aimer!*

**JEEP  
CHEROKEE 2015**  
RABAIS DE  
**1 000 \$**  
ET FINANCEMENT  
0 % / 60 mois



**RAM 1500 2015**  
RABAIS DE  
**10 000 \$**  
ET FINANCEMENT  
0 % / 60 mois



Venez faire l'essai de la  
**NOUVELLE CHRYSLER 200 2015**



et **OBTENEZ 500 \$ DE RABAIS**  
additionnel à l'achat



**SUPER PRIX**  
**DODGE  
JOURNEY  
2015**  
**19 995 \$**



**2<sup>e</sup> chance au crédit  
sur véhicules neufs  
et usagés**

Voir les détails chez  
**1001, Principale, Tourville**  
**418 359-2244**  
**1 866 959-2244**

[www.lordetfreres.com](http://www.lordetfreres.com)



Saint-Pascal. 41/2, situé sur la rue Taché, non chauffé, non éclairé. Entrée laveuse/sécheuse, stationnement déneigé, près de tous les services. 430\$/mois. Libre 30 juin. (17/06)  
----- 418 492-9215

Saint-Pascal. 2 1/2, semi-meublé, non chauffé, non éclairé, eau chaude fournie, déneigé, laveuse/sécheuse. 325\$/mois. Mathieu. (17/06)----- 418 308-0753  
----- 418 714-0763

Saint-Pascal. 4 1/2, situé 574 rue Hudon, rénové, planchers bois et céramique, air climatisé, double balcon, près de la pharmacie et de l'église. Non-fumeurs. (01/07)  
----- 418 492-2687

Saint-Pascal. 270 Taché, grand 2 1/2, chauffé, éclairé, stationnement déneigé, non meublé, entrées laveuse/sécheuse, cabanon, balcon, récemment rénové, bien situé, tranquille, 440\$/mois. Un libre le premier juin, l'autre le premier juillet. (inf)  
----- 418 498-3088  
----- 418 894-1217

Saint-Pascal. 2 1/2, situé au 179 route 230 ouest, non chauffé, non éclairé, entrée laveuse/sécheuse. Remise. Libre 1er juillet. (inf)  
----- 418 492-2522

Saint-Pascal. 4 1/2 près des services, entrée laveuse/sécheuse, déneigé, non chauffé, non éclairé. Possibilité de meubles. (inf)  
----- 418 894-8709  
----- ou 418 492-3356

Saint-Pascal. Grand 4 1/2, près de tous les services et 1 1/2, libres immédiatement. Gilles. (inf)  
----- 418 492-3039

Saint-Pascal. 3 1/2, situé au 672 Langlais, meublé, chauffé, éclairé, pas d'animaux, non-fumeurs, libre immédiatement et 2 1/2, libre le 1er juillet. (inf)  
----- 418 492-3586  
----- 581 337-1097

Saint-Pascal. 5 1/2, non chauffé, non éclairé, 470\$/mois. Libre 1er juin. 5 1/2, non chauffé, non éclairé, 470\$/mois. Libre 1er juillet. (inf)  
----- 418 498-3597

Saint-Philippe-de-Néri. 4 1/2, non chauffé, non éclairé, déneigé, 320\$/mois. (01/07)  
----- 418 498-2540

Saint-Philippe-de-Néri. 4 1/2, repeint à neuf, entrée laveuse/sécheuse, déneigé, 345\$/mois. Libre 1er juillet. (24/06)  
----- 418 498-2917  
----- 418 868-9627

Saint-Roch-des-Aulnaies. Duplex rénové, non chauffé, grand terrain, vue sur le fleuve, 2 étages, 2 chambres, rangement, planchers bois et céramique, déneigé. Non-fumeurs, pas d'animaux. 510\$/mois. (24/06)  
----- 418 354-2997

La Pocatière. 3 1/2, chauffé, éclairé, près des services, pas d'animaux. 475\$/mois. Libre 1er juillet. (inf)  
418 856-4327 Marie-France  
----- 418 868-3136 Martin

**La Pocatière. Grand 4 1/2, sous-sol, centre ville, près de tous les services, propre, bien éclairé, prix compétitif, non chauffé, non éclairé. Libre 1er juillet. (24/06)  
418 856-5584 laissez message**

**Gicleurs**  
PIERRE PLOURDE INC

SPÉCIALITÉS : GICLEURS ET PLOMBERIE

260-B, rue Varin, Saint-Pascal (Québec) G0L 3Y0  
gicleurspierreplourde@videotron.ca

Tél. : 418 492-9889 • Téléc. : 418 492-9031 • Cell. : 418 894-2358

**CMMTQ**  
Corporation des maîtres mécaniciens en tuyauterie du Québec • R.B.Q. : 5594-792-01

**KAMOURASKA - L'ISLET - SAINT-PAMPHILE**

LAVEUSE • SÉCHEUSE • RÉFRIGÉRATEUR • CUISINIÈRE • LAVE-VAISSELLE • ETC.

**Sylvain Richard**  
SERVICE

RÉPARATION D'APPAREILS ÉLECTROMÉNAGERS DE TOUTES MARQUES PIÈCES ET MAIN D'OEUVRE

TÉL. : 418 862-3242  
TÉLÉC. : 418 862-1461

50, rue Caron, Saint-Pacôme G0L 3X0

## OFFRE D'EMPLOI



### Inspecteur(trice) en évaluation foncière municipale – secteurs résidentiel et agricole

#### Nature du poste :

La Municipalité régionale de comté (MRC) de Kamouraska est à la recherche d'une personne dynamique pour occuper le poste d'inspecteur(trice) en évaluation foncière municipale – secteurs résidentiel et agricole.

#### Tâches et responsabilités :

Sous l'autorité de la responsable du service de l'évaluation foncière, le (la) titulaire du poste procédera à la visite complète (intérieure et extérieure) des bâtiments (unifamiliaux, multi logements, agricoles, etc.) et effectuera le relevé technique des dimensions et des matériaux utilisés (état et qualité) pour la construction de ces bâtiments. Sommaire et non limitativement, cette personne accomplira les principales tâches suivantes :

- Effectuer des visites complètes (intérieure et extérieure) des immeubles (unifamiliaux, multi logements, dépendances, fermes, chalets, etc.) suite à l'émission d'un permis, d'une vente, d'un maintien d'inventaire, etc.;
- Effectuer le relevé technique des dimensions et des matériaux utilisés pour la construction de ces immeubles (effectuer des croquis, prise de mesures et de photos);
- Planification de son travail (itinéraire), rencontres avec les propriétaires, prise de rendez-vous;
- Téléchargement et retour de fiches résidentielles et autres via le réseau informatique;
- Fournir des informations à la clientèle sur le processus d'évaluation;
- Rencontrer les représentants des municipalités;
- Saisir des données sur un ordinateur portable;
- Remplir les enquêtes de ventes;
- Documenter le plus possible la description de l'immeuble;
- Validation des données inscrites avant la fermeture des inspections;
- Procéder au calcul des valeurs des immeubles et émettre des avis d'évaluation et/ou de modification;
- Effectuer la tenue à jour du tableau mensuel des statistiques de visites pour la gestion des permis;
- Déterminer et faire la facturation du travail accompli;
- Effectuer toute autre tâche connexe reliée à ce poste.

#### Exigences :

- Posséder un diplôme d'études secondaires (DES);
- Bien connaître les différents matériaux de construction. Posséder une expérience en construction résidentielle sera considérée comme un atout;
- Posséder un permis de conduire valide et disposer d'une voiture;
- Avoir de l'expérience en service à la clientèle;
- Maîtriser l'informatique et la suite Microsoft Office;
- Capacité de travailler avec le matériel et les outils fournis pour accomplir le travail;
- Être motivé, autonome, rigoureux et discipliné dans l'exécution de son travail;
- Avoir une habileté au niveau de la communication orale;
- Avoir des aptitudes pour travailler en équipe;
- Être dynamique, faire preuve d'initiative et posséder un bon sens de l'organisation.

**Lieu de travail :** Les municipalités comprises sur le territoire de la MRC.

#### Type de poste :

Poste contractuel pour une durée de 2 ans avec possibilité de renouvellement.

Horaires de travail : 35 heures par semaine

**Rémunération et autres conditions de travail :** Selon les qualifications, expérience du (de la) candidat(e) et conformément à la politique de gestion du personnel de la MRC.

Les personnes répondant aux exigences et intéressées à occuper ce poste doivent faire parvenir leur curriculum vitae, en indiquant la mention « Poste d'inspecteur(trice) en évaluation foncière municipale », avant le **vendredi 3 juillet 2015, à 12 h**, par courriel ou par courrier, aux coordonnées suivantes :

Courriel : [lstpierre@mrckamouraska.com](mailto:lstpierre@mrckamouraska.com)

Adresse postale : Line St-Pierre, responsable du service de l'évaluation foncière  
MRC de Kamouraska  
425, avenue Patry, Saint-Pascal (Québec) G0L 3Y0

Nous vous remercions pour votre candidature toutefois, seules les personnes retenues pour une entrevue seront contactées.

PROVINCE DE QUÉBEC  
MUNICIPALITÉ RÉGIONALE  
DE COMTÉ DE KAMOURASKA



## AVIS PUBLIC

**OBJET : PROJET D'AGRANDISSEMENT D'UNE INSTALLATION D'ÉLEVAGE PORCIN DANS LA MUNICIPALITÉ DE SAINT-JOSEPH-DE-KAMOURASKA : TENUE D'UNE ASSEMBLÉE PUBLIQUE DE CONSULTATION SUR LA POSSIBILITÉ D'ASSUJETTIR LE PROJET À CERTAINES CONDITIONS VISANT LA COHABITATION HARMONIEUSE DE L'ÉTABLISSEMENT D'ÉLEVAGE ET DES USAGES NON AGRICOLES.**

Aux personnes intéressées par une demande de permis de construction d'un bâtiment, dans le cadre de l'agrandissement d'un lieu d'élevage porcin sur le territoire de la Municipalité de Saint-Joseph-de-Kamouraska. Les citoyens des municipalités de Saint-Joseph-de-Kamouraska et de Sainte-Hélène-de-Kamouraska sont les personnes intéressées au sens de la loi.

AVIS PUBLIC est donné de ce qui suit :

1. Ce permis de construction vise la construction d'une porcherie adjacente à une porcherie reconstruite en 2014, et vise à permettre une augmentation du cheptel de 900 à 2000 porcs, de l'engraissement jusqu'à l'abattage, sous une gestion sur fumier liquide. La construction est projetée sur le lot numéro 347 du Rang VI, cadastre de la paroisse-de-Sainte-Hélène, au 463, 6<sup>e</sup> rang Est, municipalité de Saint-Joseph-de-Kamouraska, tel qu'illustré sur les plans 1 et 2 du présent avis public.
2. Le 8 mai 2015, le projet d'agrandissement a fait l'objet de la délivrance d'un certificat d'autorisation du ministère du Développement durable, de l'Environnement et de la Lutte aux changements climatiques, en vertu de l'article 22 de la *Loi sur la qualité de l'environnement* (chapitre Q-2). Le 8 juin 2015, la demande de permis de construction a été jugée recevable à la réglementation d'urbanisme applicable, soit le *Règlement de zonage* numéro 127 et le règlement de contrôle intérimaire numéro 134 de la MRC de Kamouraska, *Règlement relatif à la gestion des odeurs et au développement harmonieux des usages et activités en milieu agricole*.
3. Conformément à l'article 165.4.11 de la *Loi sur l'aménagement et l'urbanisme* (chapitre A-19.1), une assemblée publique de consultation aura lieu le **lundi 6 juillet 2015, 19 h 30, à la salle du 3<sup>e</sup> âge, située au 139, route de l'Église, Saint-Joseph-de-Kamouraska**. L'objet de cette consultation est de recueillir les commentaires des citoyens afin de déterminer si la délivrance du permis de construction sera assujettie à certaines conditions supplémentaires visant à assurer la coexistence harmonieuse de l'élevage porcin et des utilisations non agricoles, tel que prévu à l'article 165.4.13 de la *Loi sur l'aménagement et l'urbanisme* (chapitre A-19.1). Au cours de cette assemblée, une commission accueillera les questions et les commentaires sur ce projet et les représentants du demandeur et de certains ministères seront présents afin de répondre aux questions.
4. Les documents produits par le demandeur relatifs à son projet d'agrandissement peuvent être consultés au bureau municipal de Saint-Joseph-de-Kamouraska, situé au 300, rue Principale, Saint-Joseph-de-Kamouraska, du mardi au jeudi de 8 h 30 à 12 h et de 13 h à 16 h 30 et à la MRC de Kamouraska situé au 425, avenue Patry, Saint-Pascal, G0L 3Y0, du lundi au jeudi de 8 h à 12 h et de 13 h à 16 h 15, et le vendredi de 8 h 30 à 12 h, jusqu'au lundi 21 juillet 2015.
5. Les commentaires écrits pourront être reçus séance tenante par la commission, ou au bureau municipal de Saint-Joseph-de-Kamouraska, situé au 300, rue Principale, Saint-Joseph-de-Kamouraska, du mardi au jeudi de 8 h 30 à 12 h et de 13 h à 16 h 30 ou à la MRC de Kamouraska situé au 425, avenue Patry, Saint-Pascal, G0L 3Y0, du lundi au jeudi de 8 h à 12 h et de 13 h à 16 h 15, et le vendredi de 8 h 30 à 12 h, jusqu'au lundi 21 juillet 2015.

#### LOCALISATION DU PROJET D'AGRANDISSEMENT DE L'ÉLEVAGE PORCIN

La propriété concernée par le projet d'agrandissement de l'élevage porcin est située en bordure du 6<sup>e</sup> Rang, sur le lot numéro 347, cadastre de la paroisse-de-Sainte-Hélène, au 463, 6<sup>e</sup> rang Est, municipalité de Saint-Joseph-de-Kamouraska, tel qu'illustré sur les plans 1 et 2 suivants :

#### Plan 1 : localisation à l'échelle régionale



#### Plan 2 : localisation à l'échelle locale



Donné à Saint-Pascal, ce 15<sup>e</sup> jour du mois de juin 2015

**Yvan Migneault**  
Directeur général et secrétaire-trésorier



## OFFRE D'EMPLOI



Équipe de Basketball  
« Les Gaulois de l'ITA et  
du Cégep de La Pocatière »

## Devenez

### ▪ Entraîneur de Basketball collégial

Si vous voulez œuvrer dans un milieu dynamique, côtoyer des gens engagés, consultez notre site à :

[www.cegeplapocatiere.qc.ca](http://www.cegeplapocatiere.qc.ca)

Sous l'onglet carrière et emploi

La Pocatière. Face à l'hôpital, 2 1/2, meublé, éclairé, chauffé, 365\$/mois. (inf)

418 856-1009  
418 856-1849

La Pocatière. 4 1/2, situé sur la 4<sup>e</sup> avenue Painchaud, chauffé, éclairé, semi-meublé, câble et internet fournis. Près de tout, 500\$/mois. (01/07)

-----418 710-0617  
-----418 710-0271

La Pocatière. 5 1/2, demi sous-sol, grandes fenêtres, grand terrain, à la campagne, entrée laveuse/sécheuse, non chauffé, non éclairé. Pas de chien. 475\$/mois. (01/07)

-----418 856-1971 Suzie

La Pocatière. Grand 6 1/2, situé 609, 4<sup>e</sup> avenue, non chauffé, non éclairé, 700\$/mois. Possibilité de louer les chambres. Mario ou Dave. (01/07)

-----418 856-3113

La Pocatière. 3 1/2, sous-sol, non chauffé, non éclairé, semi meublé, en face du centre d'achat. Pas d'animaux, non-fumeurs. (01/07)

-----418 856-2004

## OFFRES D'EMPLOI



### CHEVRONS DIONNE INC.

Compagnie établie depuis plus de 40 ans et spécialisée dans la fabrication de fermes de toit, poutrelles de plancher et murs préusinés, est à la recherche d'

## ASSEMBLEURS(EUSES)

### URGENT

#### Postes disponibles :

Assembleurs(euses) pour fabrication et assemblage des composantes de murs ou de chevrons.

#### Expériences demandées :

- Base en construction ou en menuiserie
- Maîtrise de la lecture des mesures impériales

#### Profil :

- Être débrouillard(e) et polyvalent(e)
- Posséder une bonne capacité physique
- Aimer travailler en équipe

#### Scolarité :

Secondaire 5 terminé

#### Entrée en fonction :

**IMMÉDIATEMENT**

Les personnes intéressées devront faire parvenir leur curriculum vitae à l'adresse suivante :

a/s M. Antonio Dionne, président  
289, boulevard Bégin  
Saint-Pacôme (Québec)  
G0L 3X0

ou par télécopieur au :  
418 852-3442

ou par courriel à :

[information@chevransdionne.com](mailto:information@chevransdionne.com)

Seuls(es) les candidats(es) retenus(es) pour une entrevue seront contactés(es).

INDUSTRIES  
**Desjardins**

## OFFRES D'EMPLOI

Fondée en 1865, les Industries Desjardins Ltée œuvrent dans la conception et la fabrication de réservoirs pour produits pétroliers et de machineries industrielles. L'entreprise est présentement en croissance et a besoin de personnel de confiance pour poursuivre son développement.

### CHARGÉ(E) DE PROJET

#### Principales fonctions

- Analyser les devis et transmettre les informations pertinentes aux dessinateurs selon les normes et réglementation en vigueur
- Participer au processus d'amélioration continue
- S'assurer de l'application des normes lors de la conception des nouveaux produits
- Effectuer la modélisation des projets à l'aide d'un logiciel paramétrique 3D
- Faire le suivi des projets de la conception jusqu'à la livraison

#### Exigences

- Baccalauréat en génie mécanique ou expérience pertinente
- Connaissance d'un logiciel de modélisation paramétrique 3D
- Expérience dans la gestion de projet

### DESSINATEUR / TECHNICIEN EN GÉNIE MÉCANIQUE

#### Principales fonctions

- Collaborer avec le département des ventes et le directeur de la conception
- Participer à la conception des réservoirs pétroliers et de leurs accessoires
- Veiller à respecter les devis, normes et réglementation en vigueur
- Faire les dossiers de production

#### Exigences

- Formation pertinente dans le domaine
- Connaissance d'un logiciel de modélisation paramétrique 3D
- Expérience dans le domaine de la tôlerie ou des assemblages soudés

#### Conditions de travail

- Emploi permanent
- Semaine de travail de 40 heures
- Divers avantages sociaux
- Environnement de travail convivial

Faites parvenir votre candidature par la poste,  
par courriel ou par télécopieur à Karine-Andrée Béchard :

Les Industries Desjardins Ltée

79, rue Principale, Saint-André-de-Kamouraska, G0L 2H0

Téléphone : 418 493-2114 - Télécopieur : 418 493-2432

[karine-andree.bechard@industriesdesjardins.com](mailto:karine-andree.bechard@industriesdesjardins.com)

[www.industriesdesjardins.com](http://www.industriesdesjardins.com)

## OFFRE D'EMPLOI

### Bétonnières du Golfe Inc.

À la recherche d'un mécanicien de camion d'expérience avec carte PEP.

Faire parvenir votre CV par télécopieur :

418 492-2555

Téléphone : 418 492-2223



La Coop Saint-Hubert  
La Coop Agriscar  
Groupe coopératif Dynaco  
La Coop Saint-Pamphile

## OFFRES D'EMPLOI

Les coopératives; Groupe coopératif Dynaco, La Coop Saint-Pamphile, La Coop Saint-Hubert et La Coop Agriscar ont en commun une équipe d'experts spécialisés dans les productions animales et productions végétales. Desservant un vaste territoire, ce groupe dynamique offre des produits et services de qualité répondant aux objectifs de ses clients. Dans le but de toujours mieux servir sa clientèle un centre de service client centralisé sera mis sur pied, pour ce faire,

Nous sommes à la recherche de personnes pour combler les postes de :

### AGENT(E) CENTRE DE SERVICE CLIENTS

Lieu de travail : Saint-Philippe-de-Néri

Statut : Permanent, temps plein et temps partiel

#### LES DÉFIS QUE NOUS OFFRONS :

Sous la supervision de la coordonnatrice service clients, votre mandat consiste à :

- Effectuer la prise des commandes animale et végétale;
- Effectuer l'appariement des factures et des bons de livraison;
- Procéder à la facturation;
- Comptabiliser les lots de factures reçues dans le grand livre et effectuer le classement des factures;
- Répondre aux appels des intervenants internes, des fournisseurs et des clients externes;
- Effectuer le suivi des commandes et des inventaires afin d'assurer une fluidité dans les opérations et la qualité de service au niveau des livraisons;
- Fournir un support aux autres membres de l'équipe.

#### COMPÉTENCES RECHERCHÉES :

- Vous détenez un diplôme d'études collégiales dans le secteur agricole ou une formation en comptabilité;
- Vous cumulez de 1 à 3 années d'expérience pertinente en comptabilité et/ou service à la clientèle et dans le domaine agricole;
- Vous maîtrisez la suite Office
- Vous avez un grand souci du service à la clientèle;
- Vous possédez de bonnes habiletés de communication, un bon esprit d'équipe
- Vous êtes orienté vers les résultats;
- Vous êtes une personne créative, respectueuse, intègre et rigoureuse.

Si ce poste vous intéresse, veuillez faire parvenir votre curriculum vitae au plus tard le 27 juin 2015 à :

Service des ressources humaines

Groupe coopératif Dynaco

205, avenue Industrielle, bureau 200, La Pocatière, QC G0R 1Z0

Télécopieur : 418 856-5829 | Courriel : [ressources.humaines@dynaco.coop](mailto:ressources.humaines@dynaco.coop)



La Pocatière. 4 1/2 et 5 1/2, libres le 1er juillet. Situés sur la 12e avenue. Entrée laveuse/sécheuse, stationnement déneigé, espace de rangement, service de conciergerie. (17/06)  
----- 418 856-6715  
--- 1 877 248-7141 sans frais

350\$/mois. (17/06)  
----- 418 868-5590

La Pocatière. 4 1/2, situé au 104, 5e avenue, 5 minutes du Cégep, récemment rénové, non meublé, non chauffé, non éclairé, entrée laveuse/sécheuse, déneigé, possibilité de rangement. Pas d'animaux. Non-fumeurs. 499\$/mois. (17/06)  
----- 418 856-2788

#### MAISONS À LOUER

Maisons à louer: Saint-Philippe-de-Néri, Mont-

Carmel et Rivière-Ouelle, centre du village. (inf)  
----- 418 498-2547

**DÉMÉNAGEMENT** courte et longue distance  
**Transports spéciaux Canada/U.S.A.**  
**ENTREPOSAGE DOMESTIQUE ET COMMERCIAL**  
Plusieurs grandeurs disponibles  
Pour information : Gilles  
Messagerie ALF  
1465, route 290 Est, Sainte-Anne-de-la-Pocatière  
**418 894-3406**

5186-10-15

#### OFFRES D'EMPLOI - URGENT



*Vico le groupe inc., offre aux productrices et aux producteurs de la région une gamme complète de produits et services de qualité pour les secteurs : avicole, élevages fermiers, végétal, animaux de compagnie et produits de chasse. Elle possède des fermes avicoles situées à L'Islet et à Saint-Damase. Avec des effectifs de près de 20 employés, l'entreprise est un acteur majeur dans l'industrie d'alimentation animale régionale.*

### RÉPARTITEUR(TRICE) AU TRANSPORT DE MOULÉE ET COMMIS À LA CLIENTÈLE

Vous aurez à :

- Prendre les commandes de moulée, guider les clients en fonction des programmes alimentaires, planifier l'ordonnancement des livraisons en fonction des élevages et coordonner le travail des camionneurs;
- Effectuer le service à la clientèle, l'entretien de l'entrepôt et de la boutique de produits d'aliments pour animaux de compagnie

**Critères recherchés :**

- Être un(e) bon(ne) communicateur(trice), excellente santé, capacité physique requise pour soulever des produits de 25 et 40 kg, initiative, entrentent, ponctuel(le), minutieux(euse), dynamique et passionné(e);
- Avoir un niveau élevé de concentration;
- Connaissance en informatique pour l'utilisation du logiciel Excel et pour la facturation à la clientèle;
- Posséder une formation technique de niveau collégial d'une durée de trois ans (DEC) et idéalement en agriculture;
- Connaissance de l'aviculture serait un précieux atout.

### AIDE À UNE FERME AVICOLE

Surveillance des poulets et des chargements, la préparation, le nettoyage et l'entretien des poulaillers, ainsi que la sortie de la litière. À l'occasion, le travail au classement des œufs serait requis ainsi que la responsabilité des appels d'alarmes.

### AIDE DE FIN DE SEMAINE À UNE FERME AVICOLE

Surveillance des poulets et à l'occasion au classement des œufs et la responsabilité des appels d'alarmes. Quelques heures seulement (± 3h / jour) sont requis en temps normal.

**Critères recherchés :** excellente santé physique, disponibilité, ponctuel et minutieux. De l'expérience en aviculture ou avec des animaux et résident à proximité de la ferme seraient de précieux atouts.

Pour saisir une excellente opportunité d'emploi avec des conditions intéressantes, faites-nous parvenir votre curriculum vitae **avant le jeudi le 22 juin 2015** à l'attention de :

Gaston Doré, T.P. Directeur général, Vico le groupe inc.  
292, Boulevard Nilus-Leclerc, L'Islet (Québec) G0R 2C0  
Télécopieur : 418 247-5495 • Courriel : [gdore@vicogroupe.com](mailto:gdore@vicogroupe.com)

1009E-24-15

## Nous embauchons

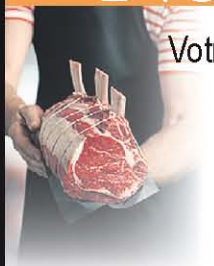

Votre Provigo Alimentation Louis Grenier Inc. recherche actuellement un(e)

### BOUCHER(ÈRE)

Minimum 2 ans d'expérience  
Poste régulier

Salaires compétitifs et avantages sociaux

### AIDE-CAISSIER(ÈRE) - EMBALLEUR

Temps partiel, de jour, de soir et fin de semaine

**Veillez contacter Louis Grenier au 418 492-1034**

ou envoyer votre C.V. par courriel à  
[alimentationlg@bellnet.ca](mailto:alimentationlg@bellnet.ca)



UNE CARRIÈRE VOUS ATTEND!



Nous souscrivons au principe d'équité en matière d'emploi.

0002P2-24-15

## OFFRE DE SERVICE

### Électricien agricole

Secteur – Kamouraska

Nous invitons des électriciens ayant les compétences en installations électriques agricoles à soumettre une offre de service pour des inspections électriques dans le secteur Kamouraska.

**Mandat :**

- Visiter les fermes pour vérifier les installations électriques en compagnie du préventionniste de Promutuel Assurance (de Rivière-du-Loup à La Pocatière et Pohénégamook)
- Émettre un rapport des constats et, s'il y a lieu, des recommandations

**Exigences :**

- Certificat de qualification (licence) en vigueur
- N'ayant fait aucun contrat en agricole dans le secteur de Kamouraska depuis 15 ans
- Offre de service valable pour une période d'un an
- Capacité d'effectuer un minimum d'une inspection par semaine demandant en moyenne trois heures par inspection

Faites parvenir votre offre de service au plus tard le **vendredi 26 juin 2015** à **M. Gilles Lavoie**, coordonnateur prévention, par courriel à [gilles.lavoie@promutuel.ca](mailto:gilles.lavoie@promutuel.ca).

**PROMUTUEL**  
ASSURANCE  
DU LITTORAL

0079R-24-15



Notre entreprise familiale de 5<sup>e</sup> génération, manufacturière de produits agricoles et de souffleuses à neige, reconnue pour la qualité de ses produits depuis 1857, est à la recherche de candidats afin de combler les postes suivants :

## JOURNALIERS / JOURNALIÈRES

- Quart de jour ou de soir;
- Vous devez posséder un DES.

## SOUDEURS / SOUDEUSES

- Quart de jour ou de soir;
- Vous devez posséder un DEP en soudage-montage.

## PEINTRE

- Quart de jour;
- Vous devez posséder un DEP en débosselage-peinture et/ou AEP en peinture industrielle et/ou de l'expérience pertinente.

Postes permanents de 40 heures/semaine, salaire selon la convention collective, avantages sociaux intéressants. Pour plus de renseignements sur notre entreprise, visitez notre site web [www.cienormand.com](http://www.cienormand.com) et nos offres complètes sur [www.jobillico.com](http://www.jobillico.com).

Si vous êtes intéressé(e) à rejoindre notre équipe, veuillez nous faire parvenir votre curriculum vitae par la poste, par télécopieur ou courriel.

LA COMPAGNIE NORMAND LTÉE  
340, rue Taché, Saint-Pascal (Québec) G0L 3Y0  
Tél. : 418 492-2712 / Téléc. : 418 492-9363  
Courriel : [tania.d.gamache@cienormand.com](mailto:tania.d.gamache@cienormand.com)

Nous contacterons uniquement les personnes retenues pour une entrevue.

0002P2-24-15

51-74-3030

Édition n° 24 • 17 juin 2015



Kamouraska. Maison à vendre ou à louer, refaite à neuf. Grand terrain, près du fleuve, au centre du village. Libre 1er juin. (17/06) 418 492-3397

Sainte-Anne-de-la-Pocatière. Maison 8 1/2, rang 3 est, secteur paisible. 500\$/mois. (17/06) 418 868-5590

Saint-Denis. Maison à louer, située route 132, 5 1/2, beaucoup de fenêtres, planchers bois franc, air climatisé, aspirateur central, etc. 580\$/mois, non chauffée. (01/07) 418 492-1212 418 894-0450

Saint-Pacôme. Maison ancestrale à louer, salon, cuisine et salle de bain au premier, 3 chambres au 2e. Libre immédiatement. (01/07) 418 315-0595

Saint-Pacôme. Grande maison à louer. 3 chambres, bureau, grand terrain. Peut

être meublée. 850\$/mois. Kijiji : 1071290981. (01/07) 581 624-0453

Saint-Pascal. Maison à louer, 2 étages, 4 chambres, près des services et des écoles, cabanon. (01/07) 418 492-7475 soir

### MAISONS À VENDRE

Saint-Pascal. Bungalow 2011, 3 chambres, 2 salles de bain, sous-sol aménagé, photos: Kijiji 1011018336. Jacques (17/06) 418 492-5508

Cyclomoteur Derbi Bullet, 2008, très propre et en bon état. Prix à discuter. Raison de la vente: projet d'achat d'automobile. (inf) 418 492-1441 418 492-2369 après 17h

### OCCASIONS D'AFFAIRES / FRANCHISES

### MOTOS / MOTONEIGES / VTT

Obtenez des machines distributrices gratuitement. Vous pouvez gagner 100 000\$ et + par année. Argent comptant. Prenez votre retraite d'ici 3 ans. Territoires protégés. Pour plus de détails, appelez maintenant au 1 855 735-3610. Site Web: WWW.TCVEND.COM. (17/06)

## OFFRE D'EMPLOI

### Taille de sabot

R. Pelletier

est à la recherche d'un(e) employé(e)

### Pour le taillage de sabot

- Avoir de l'expérience avec les animaux
- Être patient avec les animaux
- Temps plein à l'année
- Salaire à discuter selon expérience

Contactez : 418 860-1746

## OFFRES D'EMPLOI

Recherche **CUISINIÈRE** et/ou **AIDE-CUISINIÈRE** pour opérer un casse-croûte.

**418 714-4135**

Expérience un atout!



**Ouvert 7 jours sur 7 à partir du 1<sup>er</sup> juillet**

## OFFRE D'EMPLOI



### FEMME DE CHAMBRE

Disponible maintenant

Emploi permanent de jour sur semaine et fin de semaine. Les heures varient entre 3 h et 20 h par semaine selon l'achalandage.

- Nettoyer les chambres, corridors et aire de réception
- Être professionnelle, propre, efficace, discrète et autonome.

Pour postuler :

Marie-Claude Lavoie  
120, Route 230, La Pocatière (Québec) G0R 1Z0  
Téléphone : 418 856-3904  
Courriel : lemartinet@videotron.ca

## BESOIN D'UN REVENU SUPPLÉMENTAIRE?

**\$\$\$\$\$\$\$\$**  
**BESOIN URGENT!**

**RECHERCHE CAMELOT MOTORISÉ** pour la distribution du Journal de Québec pour les municipalités suivantes :  
Saint-Philippe-de-Néri  
Saint-Pacôme  
Saint-Gabriel

Pour info : Nancy

**418 863-2148**

PROVINCE DE QUÉBEC  
MRC DE L'ISLET

MUNICIPALITÉ DE  
SAINT-ROCH-DES-AULNAIES

## AVIS PUBLIC

Demande de dérogation mineure

**AVIS PUBLIC** est par les présentes donné, par la soussignée, que lors de la session régulière devant se tenir, le **6 juillet 2015 à 20 heures**, dans la salle du conseil de l'Édifice municipal, sis au 379 route de l'église à Saint-Roch-des-Aulnaies, le conseil municipal devra statuer sur la demande de dérogation mineure suivante:

**Demandeur :**

- ✓ Ferme Pelmar inc.

**Nature et effet :**

- ✓ La dérogation consiste à autoriser une marge avant de 7,5 mètres au lieu de la norme en vigueur de 15 mètres pour la construction d'une nouvelle cabane à sucre.

**Identification du site concerné :**

- ✓ Numéro civique : 1316, route de la Seigneurie
- ✓ Numéro de lot : 4480695

Toute personne concernée pourra se faire entendre par le conseil municipal relativement à cette demande lors de la consultation publique qui se tiendra le même jour à **19 h 30**.

Donné à Saint-Roch-des-Aulnaies, ce 17<sup>e</sup> jour du mois de juin deux mille quinze.

Cécile Morin  
Directrice générale et  
secrétaire-trésorière



MUNICIPALITÉ DE  
SAINT-ALEXANDRE-DE-KAMOURASKA

## AVIS PUBLIC

Est donné aux personnes et organismes intéressés par un règlement modifiant le règlement de zonage

1. Que lors de la séance tenue le 2 juin dernier, le conseil de la municipalité a adopté le **PREMIER** projet de « **règlement numéro 160-28-2015 visant à modifier le règlement de zonage numéro 160-91 de la municipalité afin de permettre le logement de gardien selon certaines conditions dans les zones C14 et C15** ».
2. Qu'une assemblée publique de consultation aura lieu le **7 juillet 2015, à 20 h, à la salle Les Bâtitisseurs du complexe municipal** sur le premier projet de règlement. Au cours de cette assemblée publique, la mairesse (ou un autre membre du conseil désigné par celle-ci) expliquera le projet de règlement ainsi que les conséquences de son adoption et entendra les personnes qui désirent s'exprimer à ce sujet.
3. Que le projet de règlement contient une disposition propre à un règlement susceptible d'approbation référendaire.
4. Que le projet de règlement vise à permettre le logement de gardien selon certaines conditions dans les zones C14 et C15. Les zones concernées par la modification sont illustrées sur les croquis suivant :

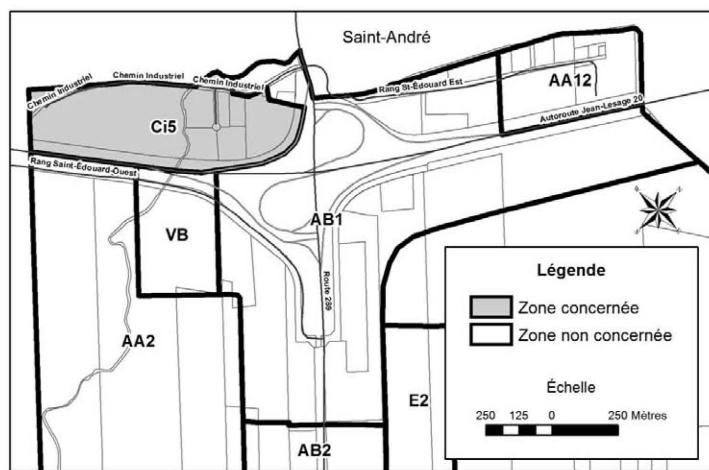
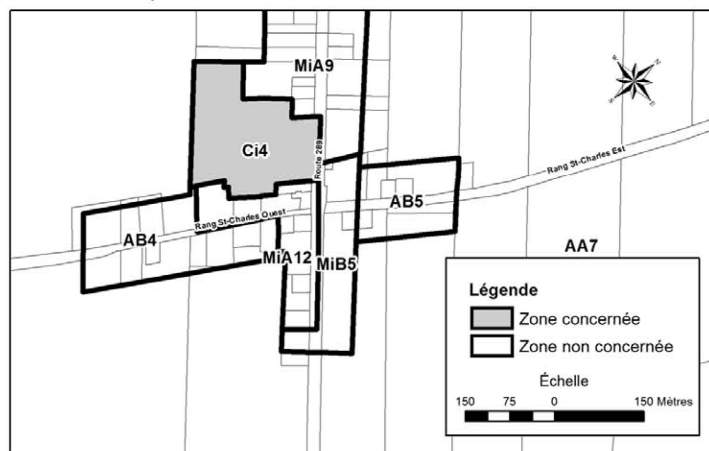

L'illustration des zones concernées peut être consultée au bureau de la municipalité de Saint-Alexandre-de-Kamouraska.

5. Que le projet de règlement peut être consulté par tout intéressé aux heures régulières de bureau, à l'édifice municipal situé au 629, route 289, à Saint-Alexandre-de-Kamouraska.

Donné à Saint-Alexandre-de-Kamouraska, ce 12<sup>e</sup> jour du mois de juin 2015.

Yolaine Lebel, dir. générale adjointe

## OFFRE D'EMPLOI

### IMMÉDIATEMENT

Boutique de souvenirs et attrait touristique est à la recherche d'un(e)

### VENDEUR(EUSE)

- Temps plein
- Pour la nouvelle saison estivale 2015
- Anglais serait un atout

Faites parvenir votre C.V. à :

**36, rue Raymond**  
**Saint-Denis (Québec) G0L 2R0**  
**418 498-4250**

## OFFRE D'EMPLOI

### HOMME DE MAINTENANCE

Un propriétaire d'immeubles à logements situés à La Pocatière est à la recherche d'un homme de maintenance afin d'effectuer divers travaux pour l'entretien des immeubles.

Cet emploi est un poste **immédiat** et qui se veut à **long terme**.

Une formation pourra être donnée si requise.

Faire parvenir votre curriculum vitae à :

**Offre d'emploi**  
**708, 4<sup>e</sup> Avenue, bureau 202**  
**La Pocatière (Québec)**  
**G0R 1Z0**



est à la recherche d'un(e)

### AIDE CUISINIER(ÈRE)

**Qualifications :**

- Personne aimant travailler en équipe
- Expérience dans la restauration serait un atout
- Conditions de travail à discuter

Si le poste vous intéresse, contactez le restaurant L'Éveil.

**À deux pas de l'autoroute 20**  
**334, boul. Nilus-Leclerc, L'Islet**  
**418 247-5046**



**OFFRES D'EMPLOI**

**AAAEmploi Étudiant & Adultes\$\$\$.** Fais-toi jusqu'à 250\$/semaine en vendant de vraies bonnes barres de chocolat et des amandes enrobées dans ta région. **Horaires flexibles!** 1 800 561-2395 **Moniteurs recherchés:** 1 800 276-7142. (17/06)

**OFFRES DE SERVICES**

**SAAQ - SAAQ - SAAQ.** Victime d'un accident automobile? Vous avez des blessures? Contactez-nous. Consultation gratuite. M. Dion Avocats 1 855 282-2022. [www.avocatsaaq.com](http://www.avocatsaaq.com). (24/06)

**PRIÈRES**



Fleur toute belle du Mont-Carmel, vigne fructueuse, splendeur du ciel, mère bénie du Fils de Dieu, assistez-moi dans mes besoins. Ô étoile de mer, aidez-moi et montrez-moi ici même que vous êtes ma mère. Ô Sainte-Marie, mère de Dieu, reine du ciel et de la terre, je vous supplie du fond du cœur de m'appuyer dans cette demande. (Formuler

ici sa demande). Personne ne peut résister à votre puissance. Ô Marie conçue sans péché, priez pour nous qui avons recours à vous (3 fois). Sainte-Marie, je remets cette cause entre vos mains (3 fois). Faites cette prière 3 jours de suite et vous devez ensuite la publier. La faveur demandée vous sera accordée. M.R.P. (17/06)

**RECHERCHE**

Serais acheteur de branches d'épinette noire et blanche

**ENTREPOSAGE DOMESTIQUE ET COMMERCIAL**

**CHAUFFÉ et ÉCLAIRÉ**  
La Pocatière : espaces d'entreposage individuels, discrets, très propres et sécuritaires. Grands espaces disponibles à partir de 5' x 10' jusqu'à 15' x 20'.

Pour information : 418-894-3227  
ENTREPOSAGE POCATIOIS (1000 - 5e avenue)  
[entreposage.pocatis@bell.net](mailto:entreposage.pocatis@bell.net)

**À LOUER**

4 1/2, près de tous les services, au centre ville, disponible le 1<sup>er</sup> juillet, 412\$/mois  
510, av. Martin, Saint-Pascal en haut de la Tabagie Lunik  
Demandez Stéphane ou Pascal  
418 492-2096

**APPARTEMENTS À LOUER**

**LA POCATIÈRE**  
3 1/2 et 4 1/2 chauffés, éclairés près de tous les services  
649, 651, 653, Du Verger  
Pas d'animaux, très propres, service de conciergerie, buanderie, stationnement déneigé. À partir de 410\$/mois. Références exigées.  
Demandez Jean-Philippe : 418 860-7731

et gomme de sapin. Sainte-Félicité. Francis. (08/07)  
418 359-0010  
418 222-9647

**RENCONTRES**

Femme de 70 ans recherche homme de 68 à 75 ans, possédant automobile. (24/06)----- 418 492-6560

Agence Matrimoniale A.M. enr., 239, rue Simard, Cacouna (Québec) G0L 1G0.

But sérieux. Strictement confidentiel. Sur rendez-vous seulement. (17/06)  
----- 418 867-2821

Service rencontre. Relations long terme. Essayez gratuitement!!! 1 888 451-7661. Appelez # 7878 ou 1 866 634-8995. Adulte 1 à 1 en direct appelez: 1 877 347-9242 ou #5015. Rencontrez des femmes célibataires de votre région. 1 888 571-5763 (18+). (01/07)

**ROULOTTES/ TENTES-ROULOTTES/ MOTORISÉS**

Roulotte Cougar 2006, 28', extension simple, air climatisé, chauffage, douche séparée, toujours entreposée l'hiver. 10 900\$ négociable. (17/06)  
----- 418 863-2121  
----- 418 492-2940

**À LOUER**

21/2-3 1/2-4 1/2-5 1/2 meublés ou non, dans différents secteurs de Saint-Pascal. Appelez pour connaître nos disponibilités ou pour louer. Pas d'animaux. Priorité aux non-fumeurs.  
Laurier Michaud  
418 492-2241

**À VENDRE ou À LOUER**

Finition intérieure et fenestration de qualité supérieure à guillotine et à volet. Plancher céramique et bois flottant. Foyer Drolet. 2 chambres à c., 1 s. de bain.  
Habitable à l'année  
1 cabanon: 12' x 10'  
Endroit tranquille. Près du CLSC et des services.  
situé Parc des maisons mobiles  
491, rue Dubé, Saint-Jean-Port-Joli  
418 247-7174 • 418 248-7541



**Au service du monde agricole**  
FERMES • FERMETTES • TERRES  
TERRES À BOIS • ÉRABLIÈRES

**SERVICES-CONSEILS**  
VENDRE, ACHETER OU LOUER

**Bertrand Côté**  
Courtier immobilier

**RE/MAX Avantages**  
AGENCE IMMOBILIERE

Bur. : 418 835-3535  
Cell. : 418 933-9209  
[bertrand.cote99@videotron.ca](mailto:bertrand.cote99@videotron.ca)

VISITEZ LES PROPRIÉTÉS SUR [WWW.COURTIERAGRICOLE.COM](http://WWW.COURTIERAGRICOLE.COM)

**J'aime**  
[facebook.com/LePlacoteux](https://www.facebook.com/LePlacoteux)  
lacoteux.com

**Le Scénario**  
cinéma  
100% NUMÉRIQUE real D 3D

**CARREFOUR LAPOCATIÈRE**  
INFO: 418 856.1319  
[www.cinemalescenario.com](http://www.cinemalescenario.com)

24 JUIN: Ouvert en soirée. Après-midi: ouvert en cas de pluie.

**Horaires du 19 au 25 juin 2015**

**SENS DESSUS DESSOUS - 3D (G)**  
Tous les soirs: 19h30 / Samedi & Dimanche: 14h00 - 19h30

**MONDE JURASSIQUE - 2D (G/DJ)**  
Tous les soirs: 19h45 / Samedi & Dimanche: 13h30 - 19h45

**INSIDIEUX CHAPITRE 3 (13+HOR.)**  
Tous les soirs: 20h10 / Dimanche: 14h00 - 20h10

**ESPIONNE (13+LANG. VUL.)**  
Tous les soirs: 20h00 / Samedi & Dimanche: 13h30 - 20h00

**SAINTE-PACOME CINEMA LOUISE**  
real D 3D  
100% NUMÉRIQUE  
Représentation tous les jours à 19 h 30

**JUSQU'AU JEUDI 25 JUIN**  
REPRÉSENTATION SPÉCIALE DIMANCHE 14 H

**MONDE JURASSIQUE**  
LE PARC OUVRE

**ESPIONNE**  
DEBUTANT VENDREDI

**INFORMATION**  
418 852-2891 [www.cinematoulouse.com](http://www.cinematoulouse.com)

**À LOUER**  
4 1/2 et 5 1/2 non chauffés, non éclairés, endroit tranquille, près de tous les services.  
418 856-5232

**LOCAUX COMMERCIAUX À louer**  
Saint-Pascal (centre-ville)  
489, avenue D'Anjou.  
Disponibles immédiatement : 1432 pi. ca. rez-de-chaussée et 1400 pi. ca. sous-sol chauffés, éclairés, climatisés.  
418 589-5196

**Bellema s.e.c.**  
Vous cherchez un logement ou un local commercial?  
Très beaux logements situés au centre-ville de La Pocatière ou sur la rue du Verger  
Logements chauffés, éclairés et meublés selon vos besoins.

**DISPONIBILITÉS :**  
Libres immédiatement : 3 1/2 et 4 1/2  
Libres 1<sup>er</sup> juillet : 1 1/2, 3 1/2, 4 1/2 et 5 1/2  
Local commercial sur la 4<sup>e</sup> Avenue

**VOUS CHERCHEZ UN TERRAIN?**  
Terrains à vendre au centre-ville de La Pocatière, avec services, situés au sud de la rivière St-Jean, secteur rue du Cheminot et de la Vigie  
**Bellema sec.**  
418 856-2566 (jour)  
418 498-4250 (soir) Jean-Guy Desjardins  
418 598-7765 (soir) Mario Deguire  
708, 4<sup>e</sup> Avenue, bur. 202, La Pocatière

**ROYAL LEPAGE**  
**KAMOURASKA-L'ISLET**  
Agence immobilière  
FRANCHISÉ INDÉPENDANT ET AUTONOME DE ROYAL LEPAGE  
414, 4<sup>e</sup> avenue Painchaud, La Pocatière  
Tél. : 418 856-3625 • Téléc. : 418 856-1613  
Courriel : [royallepagekl@qc.aira.com](mailto:royallepagekl@qc.aira.com)

**100 ANS DEPUIS 1913**

*L'équipe par excellence dans le Kamouraska*

Retrouvez toutes nos propriétés et plus de détails sur notre site internet : [www.royallepagekamouraskalislet.ca](http://www.royallepagekamouraskalislet.ca)

Scannez ce code QR avec votre téléphone intelligent pour consulter toutes nos propriétés à vendre (plus de 150).

**Germain Fortin** 418 371-0805 Courtier agréé  
**Corinne Fortin** 418 856-6540 Courtier agréé  
**Pascal C. Alain** 418 492-2569 Courtier  
**Jean-Marc Dionne** 418 856-5554 Courtier  
**Aline Ouellet** 418 860-6723 Courtier  
**Geneviève Dionne** 418 856-5554 Courtier  
**Hélène Tousignant**, adjointe 418 856-3625

**Nouveau mandat**  
ST-ROCH-DES-AULNAIES, 150, rue Palletier - Terrain de 17 090 p.c. près du fleuve et dont les installations pour l'approvisionnement en eau et le système d'éégout sont rendus au terrain par la municipalité. Rue cul-de-sac, beau secteur de choix.  
Jean-Marc Dionne 418 856-5554

**Nouveau mandat**  
ST-DENIS, 48, route 132 Est - Belle grande ancestrale 4 c.c., grande cuisine et salon à aire ouverte, s à dîner. Très grand terrain avec arbres matures, remise et atelier isolé. Vue sur le fleuve, les montagnes et les terres.  
Pascal Alain 418 492-2569

**Nouveau mandat**  
MONT-CARMEL, 85, rue de la Fabrique  
Une imposante résidence en brique d'un intérieur à découvrir. Terrain paysagé, arbres matures. Grand garage et +++.  
Secteur tranquille et intime. Parc sur le marché.  
Aline Ouellet 418 860-6723

**Nouveau mandat**  
ST-PASCAL, 24, rue des Chalets  
Chalet-roulotte 3 saisons. Terrain arbres matures. La rivière borne le terrain et le bruit de l'eau est là. Endroit privilégié pour l'intimité et le repos.  
Aline Ouellet 418 860-6723

**Nouveau mandat**  
ST-PACOME, 158, rue du Faubourg - Abordable résidence 1 1/2 étage pratique et fonctionnelle. Extérieur rénové, intérieur chaleureux, plancher bois franc. Entrée électrique neuve, beau grand terrain.  
Corinne Fortin 418 856-6540

**Nouveau mandat**  
ST-PASCAL, 229, avenue Gilles Picard - Superbe cottage avec 4 c.c., salon et cuisine à aire ouverte, s à manger, s. de jeux, s. de lavage, grande s. de bains. Terrain aménagé avec garage isolé. Un produit qui se démarque.  
Pascal Alain 418 492-2569

**VISITE LIBRE ce dimanche 21 juin de 14 h à 16 h**

**ST-GABRIEL, 49, rang d'Anjou - MAISON BUDGET** Joli plain pied 32 X 27 sur terrain de 9 798 p.c. 4 c.c. Poêle à combustion lente inclus dans la vente. C'est impeccable. Demandez-moi une visite.  
Jean-Marc Dionne 418 856-5554

VEUILLEZ CONSERVER NOTRE PUBLICITÉ, ELLE EST DIFFÉRENTE À CHAQUE SEMAINE.

Placoteux KAMOURASKA-L'ISLET - Edition n° 24 • 17 juin 2015





**RE/MAX** Éléance inc.  
Agence immobilière

418 856-1352 • 418 598-6031 (Bureau)



**Thérèse Rioux**  
courtier immobilier

**Gilles Couture**  
courtier immobilier agréé

**René Bélanger**  
courtier immobilier

*L'immobilier différemment...*



**Vous trouverez plus de 100 propriétés à voir sur :**  
[www.gillescouture.com](http://www.gillescouture.com)



**Saint-Pascal**



**606, avenue Martin.** Certaines propriétés auront toujours de la classe et de l'élégance. Cette résidence (28 X 48) tout brique avec abri d'auto et garage offre 3 chambres aux proprios + 2 loyers au sous-sol qui génèrent des revenus de 7 500 \$ par année. Un achat qui se transforme en investissement.

**Saint-Pascal**



**271, Mgr Boucher.** Un mode de vie différent dans une résidence haut de gamme qui se distingue par des aménagements qui lui confèrent élégance et confort et pour un prix plus que raisonnable. Vous avez ici tout l'espace pour la famille. Venez en faire l'expérience. Libre immédiatement.

**Saint-Pascal**



**NOUVEAU**

**609-615, rue Lévesque** Immeuble de 3 logements (5 1/2 pièces) situé au centre-ville. Revenus bruts potentiels de 16 140 \$. Intéressant pour propriétaire-occupant. Premier investissement?

**Kamouraska**



**136, avenue Morel.** Au cœur de ce village mythique cette propriété vous fera vivre un saut dans le passé. À l'intérieur rien n'a bougé ou presque. Aménagée sur 3 niveaux, elle est votre destination vacances, loisirs, etc. La grande terrasse vous donne un coup d'oeil sur le paysage avec son terrain qui s'étire sur presque 250 pieds pour arborer la remise, le jardin. Beaucoup d'intimité.

**Rivière-Ouelle**



**127, route 230 Est.** Créez votre emploi et votre indépendance financière avec cette propriété. Comprend une confortable résidence et un garage de mécanique en opération. Le prix demandé inclut l'équipement du garage. Grand terrain avec belle vue d'horizon. Profitez de cette occasion.

**Sainte-Anne-de-la-Pocatière**



**NOUVEAU**

**127, 3e rang Ouest.** Terre de 76 arpents dont 40% en boisé avec érablière de 1500 entailles (cabane à sucre et équipement), petit cours d'eau. Garage de 36X62 et remise. Résidence de belle qualité, construction 1996, s-sol aménagé. Située à quelques minutes du centre-ville et des principaux axes routiers.

**Sainte-Louise**



**166, route de la Station.** À prix équivalent, vous conservez votre loyer ou vous devenez proprio? Cette résidence de 44 X 28 pieds en poutrelles avec garage, sous-sol semi-aménagé possède un grand terrain de 100 X 177 pieds, sans voisin arrière et est disponible maintenant. Vous recherchez une occasion clés en mains, soyez proactif car les bonnes occasions sont rares.

**Sainte-Louise**



**472, rue Principale.** Nichée dans une enclave de verdure à l'abri de l'effervescence du quotidien, cette ancestrale comblera vos besoins de quiétude. Partie d'époque à airs ouverts, 3 ch., et agrandissement (cuisine/salle à manger), pleine fenestration. L'endroit est gagnant, la résidence est un beau projet en regard de vos besoins.

**Saint-Roch-des-Aulnaies**



**2, Joli-Vent.** Avec un site qui offre un tel panorama sur le fleuve, chaque journée offre son spectacle. La résidence aménagée en 2 espaces distincts bénéficie d'une généreuse terrasse pour profiter au maximum des lieux. La partie construite en 1996 est aménagée sur 2 niveaux avec 3 ch. + salle familiale au sous-sol.

**Saint-Roch-des-Aulnaies**



**1012, de la Seigneurie.** Il vous est offert une propriété sur le fleuve, dont la résidence de 3 600 pi. ca., de surface habitable présente 10 généreuses pièces + logement 5 1/2 (sur 2 niveaux). Le terrain de ± de 23 350 pi. ca., avec arbres matures donne l'accès au fleuve et un panorama sur ce dernier. Quel projet désirez-vous réaliser?

**Saint-Roch-des-Aulnaies**



**1015, de la Seigneurie.** Domaine de 1830, à la mesure des manoirs, ses 18 pièces sur 3 niveaux nous amènent dans un univers unique et nous révéleront un cachet authentique. Terrain de 112 000 p.c. avec arbres matures, verger + 3 bâtiments secondaires.

**Saint-Roch-des-Aulnaies**



**554, de la Seigneurie.** Propriété unique qui offre 4 600 p.c. de plancher, dont 2 unités d'habitation aux caractéristiques d'époque pour l'une et d'ambiance zen pour l'autre. Le terrain boisé fait plus de 120 000 p.c. dont 400 pieds de littoral.

**Saint-Jean-Port-Joli**



**937, route de l'Église.** Sur un site remarquable à quelques minutes des services, cette unifamiliale se fait remarquer par son élégance. Construction 1980 de 3 chambres avec des aménagements potentiels au sous-sol. Le grand terrain en position dominante offre de belles opportunités d'aménagement. Inclus : thermopompe, poêle au bois et autres.

**Saint-Jean-Port-Joli**



**121, de Gaspé Est.** Maison patrimoniale unique par sa construction à « poutres sur sol ». Rénovation majeure mettant en valeur son cachet authentique et intégrant les commodités d'aujourd'hui. Pièces ouvertes au rez-de-chaussée et grand espace style « loft » avec foyer à l'étage.

**Saint-Jean-Port-Joli**



**60, de Gaspé Est.** Cet immeuble situé au cœur du village est une occasion très intéressante en ce qui a trait à la visibilité de votre place d'affaires, 1 700 pi. car. possible en espace commercial + 2 logements résidentiels. Site stratégique au cœur de l'activité touristique.

**Saint-Omer**



**60, rang du Nord.** Loin des bruits de la ville, se trouve une forêt avec une rivière, près de laquelle est construit un chalet 4 saisons. Terrasse et gazebo permettent de profiter de cet environnement où la quiétude et la douceur de vivre sont au rendez-vous. Garage/atelier isolé et chauffé. Secteur avec une faune abondante.

**L'Islet**



**305, des Belles-Amours.** Maison de campagne de 5 chambres située dans un environnement paisible. Agrandissement sur 2 étages permettant l'exploitation d'une garderie. Garage et grand terrain de 19 000 p.c. Belle vue d'horizon.

**L'Islet**



**266, Nord du Bras.** Cette propriété surpasse la compétition par l'ensemble de ses caractéristiques, soit une résidence reliée à neuf aux pièces généreuses, un garage double, isolé, conçu pour un usage 4 saisons, un terrain de plus de 20 000 p.c. bien aménagé, incluant piscine, spa et plus... Secteur paisible sans voisin arrière. Beaucoup d'inclusions. Libre immédiatement.

**L'Islet**



**14, Lamartine Ouest.** D'inspiration victorienne cette généreuse propriété de 14 pièces, située au cœur du village, est unique. À voir : salle de séjour avec foyer, grand salon avec boiseries, pièces à l'étage qui étonnent par leur diversité. Inclus un vaste bâtiment secondaire de 30 X 61 pieds.

**L'Islet**



**15, Lamartine Ouest.** Une propriété à découvrir, étonnante par le prix et les aménagements pouvant accommoder la famille. Aménagée sur 3 niveaux, 3 chambres ou 4 selon les besoins. Grande salle familiale au niveau supérieur. Système de chauffage supérieur. Terrain profond sans voisin arrière, à quelques minutes des services.

**Sainte-Anne-de-la-Pocatière**



**VENDU**

**30, route 132 Ouest.** Exclusive propriété entièrement rénoverée et restaurée. Intérieur chaleureux. Les proprios ont fait un travail remarquable. Terrain de 31 300 p.c. situé en zone agricole. À quelques minutes du centre-ville.

**Sainte-Perpétue**



**174, rang Lafontaine.** Propriété (1998) très bien entretenue et située dans un secteur tranquille. Avec ses 3 chambres et son grand terrain de 33 000 p.c., cette maison convient parfaitement à la famille. Venez constater le tout par une visite.

**Saint-Jean-Port-Joli**



**334, de Gaspé Ouest.** Édifice résidentiel et commercial au cœur de l'activité touristique qui abrite un espace commercial et 4 chambres à l'étage. Le site bénéficie d'un achalandage exceptionnel.

**Saint-Adalbert**



**52, route 204 Est.** Vous êtes à votre première acquisition? Voici une propriété qui répondra à ce besoin. Tout est bien entretenu. 3 chambres, grande terrasse avec garage, 2 modes de chauffage, belle vue sur les montagnes, près des sentiers de motoneige et VTT. Venez visiter.

**Saint-Jean-Port-Joli**



**VENDU**

**30, Arse St-Jean.** Ce chalet d'usage trois saisons bénéficie d'un des plus généreux terrains du secteur. De conception originale avec mezzanine permettant une chambre pour des enfants. Le terrain bordé de haies et d'arbres matures vous procure une très belle intimité. Accès au fleuve.

**Tourville**



**883, des Ormes.** Cette propriété de 2 étages bien entretenue possède 4 chambres, un grand terrain de 27 200 p.c., un garage et est située à proximité des sentiers de motoneige, VTT. Le tout à prix raisonnable. Venez visiter pour constater.

**Saint-Pamphile**



**576, rang des Moreau.** Rendez-vous avec la nature et les grands espaces. Propriété de 123 77 arpents avec plantation de 18 000 épinettes (1997), chemin de pénétration, rivière. Secteur chasse et pêche. Résidence modeste, 4 chambres, très propre. Libre immédiatement.



Profitez d'une estimation sans frais et sans obligation de la valeur marchande de votre propriété avec RE/MAX Éléance

Classé 32<sup>e</sup> au Québec sur 2 887 courtiers RE/MAX EN 2014



**TERRAIN**

Saint-Philippe-de-Néri. Plusieurs terrains à vendre, centre du village, nouveau développement. 600m<sup>2</sup> à 1100 m<sup>2</sup>. (inf) 418 498-2547

**DIVERS À VENDRE**

Meubles en bois massif, antiquités (vaisselier, commode, table, machine à coudre, coffre, etc.). Moteur de bateau Mercury 7 forces. Bons prix. (01/07) 418 498-3369

Pneus et roues usagés. Plusieurs grandeurs disponibles, plus de 500 en inventaire. (22/07) 418 856-2064 418 863-2407

Piscine hors terre, 21' de diamètre x 48" de haut, avec drain de fond, en bon état. Incluant: échelle, pompe, filtreur, balayeuse, ramasse feuilles, toile solaire avec rouleau, produits chimiques, etc. 500\$. (01/07) 418 248-5098

Scie à chaîne Husqvarna 455 Rancher, 2012, très peu servie, 280\$. (17/06) 418 492-1918 midi ou soir

Jeune poney de 2 ans. Camionnette Ford, F-250, 2 roues motrices, 2003. Roulotte de voyage Dutchmen 1993, 30 pieds avec extension. (24/06) 418 492-6279

Panneau de garage 12' x 10,5', besoin de réparation, à liquider 100\$. Marc. (24/06) 418 852-6323

Deux petits réfrigérateurs blancs, très propres, fonctionnent très bien. Cuve de lavage 22" x 20". (17/06) 418 300-0626

Voiturette de golf électrique. Ford Escape XLT, V-6,

automatique, 4 x 4, tout équipé. Nécessaire pour faire votre vin maison. (17/06) 418 856-3815

Saturn 2001, Toyota Echo 2004 de couleur rouge, excellent état. Vélo Miele pour femme, acheté il y a 3 ans. Vélo Peugeot, tout terrain. (17/06) 418 714-9757 418 371-3008 (message)

Lot d'aspirateurs centraux usagers (reconditionnés). Plusieurs modèles disponibles: Beam, Duovac, Electrolux, Eureka, Aspiratex. Idéal pour chalet, garage, atelier. (inf) 418 856-3712

Scieries mobiles à partir de 4 397\$. Coupez bois de toutes dimensions avec votre propre scierie

à ruban portative. Info & DVD gratuits, www.ScieriesNorwood.ca/400QN. 1 800 408-9995, poste: 400QN. (24/06)

Adam et Eve. Nudisme, gens libérés, chalets à louer, VR bienvenus. Brochure. 819 336-4320. Festival Country Sexy 18-24 juin, Fantasma 16-21 juillet. Carnaval de Rio 23-28 juillet. Festival

Érotique 30 juillet-4 août. Échangiste 6-11 août. www.camping-adam-et-eve.com. (17/06)

La Pocatière. Grande vente de garage le 20 et 21 juin, de 9h à 16h, au 84, avenue de la Gare (face au garage J.C.Hudon). Beau temps, mauvais temps. Grande variété d'articles. (17/06)

**VENTE DE GARAGE**

**Mini-Travaux Michel Dumais**



- Ramasser
- Dessoucher
- Épandre
- Creuser
- Nivelier



Tél.: 418 863-2074  
Courriel: mtmd@videotron.ca

**LOGEMENTS À LOUER**

Vérifiez nos disponibilités: 2 1/2, 3 1/2, 4 1/2 et 5 1/2 pièces, chauffés, éclairés Situés du 901 au 911, 12e Avenue, La Pocatière

**LES LOGEMENTS CÔTE-SUD INC.**  
Marco Gingras, concierge: 418 856-6715  
Réal Delagrave, Montmagny: 418 248-7141  
C4010P-03-13 Sans frais: 1 877 248-7141

**AVIS DE CLÔTURE D'INVENTAIRE**

Succession Léon BOISSONNAULT

Avis est par les présentes donné que, à la suite du décès de **Léon BOISSONNAULT**, en son vivant domicilié au 11, rue Caron, Mont-Carmel, province de Québec, G0L 1W0, survenu le 6 avril 2015, un inventaire des biens du défunt a été fait par la liquidatrice successorale, Lucie BOISSONNAULT, le 4 juin 2015, conformément à la loi.

Cet inventaire peut être consulté par les intéressés à l'étude Adams & Bélanger, notaires, au 1000, 6<sup>e</sup> Avenue, Suite 206, La Pocatière (Québec) G0R 1Z0 - Tél.: 418 856-3474.

Donné ce 12 juin 2015.

Josée Bélanger, notaire

4252P-24-15

**AVIS DE CLÔTURE D'INVENTAIRE**

(Avis dans le journal: C.c.Q., art. 795)

Prenez avis que **Maria ST-ONGE**, en son vivant domiciliée au 145, rue Galarnau, Saint-Pacôme (Québec) G0L 3X0, est décédée à Saint-Pacôme, le 30 mars 2015. Un inventaire de ses biens a été dressé conformément à la loi et peut être consulté par les intéressés à l'étude de M<sup>e</sup> LOUIS GARON, notaire, sise au 802, 6<sup>e</sup> Avenue, La Pocatière (Québec) G0R 1Z0.

Donné ce 12 juin 2015.

Alfred A. LÉVESQUE, liquidateur

1537P-24-15



Téléphone: 418 860-5252  
RBQ: 5660-7252-01  
Courriel: info@samuellebrun.ca  
Site Internet: samuellebrun.ca

- PEINTURE INTÉRIEURE
- PEINTURE EXTÉRIEURE
- PEINTURE PISTOLET
- PLÂTRE
- TAPISSERIE
- NACELLE
- BROYEUR
- ENTRETIEN
- NETTOYAGE

**NOUVEAU PROPRIÉTAIRE**

APPARTEMENTS À LOUER

À Saint-Pascal  
2 1/2 - 3 1/2 - 4 1/2 - 5 1/2  
meublés ou non.  
Pas d'animaux.

Dans différents secteurs de la ville.

À partir de 350\$/mois  
Demandez Samuel Lebrun  
418 492-1134 ou 418 860-5252

**RECONNU POUR UNE 4<sup>E</sup> ANNÉE CONSÉCUTIVE**

André-Louis parmi les meilleurs au Québec

Toute l'équipe de Kamouraska Chrysler tient à féliciter André-Louis qui s'est démarqué lors de la compétition annuelle Maître Tech qui réunissait les meilleurs spécialistes Chrysler de la province.

André-Louis Pelletier se classe parmi l'élite au Québec et nous sommes fiers de pouvoir mettre ses compétences au service de notre clientèle.

**Félicitations!**



Vous êtes important pour nous!

**KAMOURASKA CHRYSLER**  
L'INCONTURNABLE!

255, av. Patry, Saint-Pascal (autoroute 20, sortie 465)  
418 492-3432  
1 800 363-3432

**André-Louis Pelletier**  
Maître Tech



Recherchez la **QUALITÉ** des super teintures



CHAQUE COUP DE PINCEAU IMPERMÉABILISE, PROTÈGE ET EMBELLIT À UN PRIX TRÈS AVANTAGEUX.

Profitez de **Super Rabais** sur les super produits garantis



pour TERRASSES, CLÔTURES ET PAREMENTS  
**PROTECTION DE 10 ANS**  
EMPÊCHE LES DÉGÂTS CAUSÉS PAR L'EAU ET LE GRISONNEMENT AU MOINS 10 ANS  
À MOINS 10 ANS POUR LES TERRASSES ET 25 ANS POUR LES CLÔTURES ET PAREMENTS

pour TERRASSES, CLÔTURES ET PAREMENTS  
**PROTECTION DE 6 ANS**  
EMPÊCHE LES DÉGÂTS CAUSÉS PAR L'EAU ET LE GRISONNEMENT AU MOINS 6 ANS  
À MOINS 6 ANS POUR LES TERRASSES ET 9 ANS POUR LES CLÔTURES ET PAREMENTS

pour TERRASSES, CLÔTURES ET PAREMENTS  
**PROTECTION DE 4 ANS**  
EMPÊCHE LES DÉGÂTS CAUSÉS PAR L'EAU ET LE GRISONNEMENT AU MOINS 4 ANS  
À MOINS 4 ANS POUR LES TERRASSES ET 6 ANS POUR LES CLÔTURES ET PAREMENTS

pour TERRASSES, CLÔTURES ET PAREMENTS  
**PROTECTION DE 3 ANS**  
EMPÊCHE LES DÉGÂTS CAUSÉS PAR L'EAU ET LE GRISONNEMENT AU MOINS 3 ANS  
À MOINS 3 ANS POUR LES TERRASSES ET 4 ANS POUR LES CLÔTURES ET PAREMENTS



**RABAIS POSTAL**  
DU 6 MAI AU 7 JUILLET 2015  
(PRODUITS SÉLECTIONNÉS)

**ÉCONOMISEZ 7\$ PAR CONTENANT DE 3,78 L**

- Teintures et scellants Maximum®
- Teintures pour terrasses, clôtures et parements Olympic®

Tous les produits peuvent ne pas être disponibles. Voir détails en magasin.

ACHETEZ MAINTENANT ET ÉCONOMISEZ JUSQU'À

**70\$**

sur les teintures et scellants d'extérieur Olympic (produits sélectionnés)  
LIMITE DE 37,8 LITRES (10 GALLONS)



CONFIEZ LA BEAUTÉ NATURELLE DE VOTRE BOIS À OLYMPIC

**RONA DECO SURFACES**  
CENTRE DE RÉNOVATION  
**CAMILLE DUMAIS!**  
Licence RBQ #1185-5277-70  
1005, rue Lévesque, Saint-Pascal (Québec) G0L 3Y0 Tél.: 418 492-2347  
www.camilledumais.com LIVRAISON PARTOUT AU QUÉBEC





Café

Profile

MONOGRAM

moffat

www.electromenagersge.ca

# Des économies estivales!

à votre  
**Centre**  
d'électroménagers



## ÉCONOMISEZ 15%

sur les électroménagers  
GE Café sélectionnés  
Du 28 mai au 28 juin 2015

## ÉCONOMISEZ jusqu'à 20%

sur les électroménagers  
Monogram sélectionnés  
À compter de maintenant  
jusqu'au 31 juillet 2015

Jetez un coup d'œil à la  
**NOUVELLE  
APPARENCE  
de  
Profile**



**439\$** APRÈS LE RABAIS

Four à micro-ondes à hotte  
intégrée de 1,7 pi<sup>3</sup>

- 10 niveaux de puissance
- Décongélation automatique et minutée
- Système de ventilation haute capacité à 2 vitesses, 300 pi<sup>3</sup>/min

■ Également offert en noir



**1049\$** APRÈS LE RABAIS

Cuisinière électrique de 30 po avec  
four à convection autonettoyant

- Four d'une capacité de 5,0 pi<sup>3</sup>
- Système TrueTemp™ et double élément de cuisson
- Surface de cuisson en vitrocéramique et voyant de surface chaude



**1249\$** APRÈS LE RABAIS

Réfrigérateur à congélateur inférieur  
avec tiroir coulissant de 20,2 pi<sup>3</sup>

- Technologie FrostGuard™
- Éclairage intérieur GE Reveal™ et commandes de température à l'avant
- 2 tablettes en verre pleine largeur et 2 bacs à légumes réglables

■ Également offert en noir.



**599\$** APRÈS LE RABAIS

Lave-vaisselle encastré à cuve  
profonde en acier inoxydable

- 4 programmes/8 options
- Option de pré-lavage avec vapeur
- Broyeur d'aliments durs Piranha™ avec filtre amovible

■ Également offert en noir.

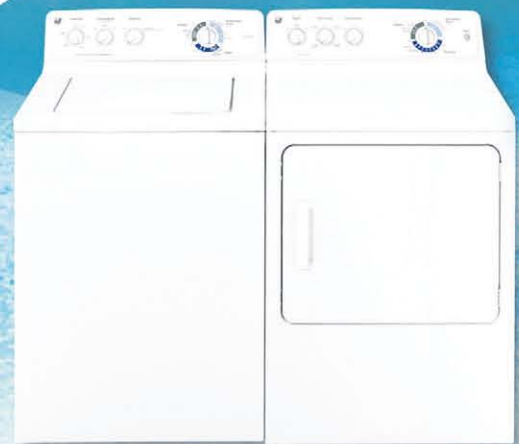

**998\$** PRIX DU DUO APRÈS LE RABAIS

Laveuse à chargement par le dessus  
avec tambour en acier inoxydable  
de 4,5 pi<sup>3</sup>

- 3 températures de lavage/rinçage et 13 programmes
- Système de lavage RainShower et insonorisation Quiet-by-design
- Commandes rotatives électromécaniques

Sécheuse électrique avec intérieur  
DuraDrum de 7,0 pi<sup>3</sup>

- 4 sélections de chaleur
- Programmes Défroissement et Duvetage rapide
- Éclairage intérieur et commandes rotatives électromécaniques

100

Plus de 100 **Centre** d'un océan à l'autre!  
d'électroménagers

# NORMAND

Centre  
d'électroménagers

meubles

461, boul. Nilus-Leclerc, L'Islet (St-Eugène)  
418-247-3120 / 1-800-209-5160

**LIVRAISON GRATUITE**

jusqu'à 100 Km

*Fermé le dimanche*

**Suivez-nous**

sur notre page Facebook ...

www.normandmeubles.ca

**FINANCEMENT**

Accord D

Desjardins

NORMAND

Centre meubles

001 100 001 100

citi financière



# Rivière-Ouelle inaugure son nouveau réseau de pistes cyclables



RIVIÈRE-OUELLE- Plus d'une trentaine de personnes ont participé à l'inauguration du nouveau réseau cyclable de Rivière-Ouelle le 13 juin. L'activité a eu lieu au parc municipal en présence de M. Louis-Georges Simard, maire, M. Claude Brochu, conseiller de ville La Pocatière, M. Yvon Soucy, préfet de la MRC et de membres du Comité de développement. Quatre panneaux grand format présentant la carte du réseau ont été installés à la halte de la sortie 444 de l'autoroute 20 à La Pocatière, au Camping et au parc municipal de Rivière-Ouelle, ainsi qu'à la halte de la route de l'Église à Saint-Denis. Le dépliant présentant le réseau cyclable est disponible à la municipalité de Rivière-Ouelle, à la Maison du tourisme à La Pocatière et dans plusieurs établissements de Rivière-Ouelle.

## Résultats dans la ligue de balle-lente du KRTB

Après cinq semaines d'activités dans la ligue de balle-lente, l'équipe Ventilation FCL de Saint-Bruno demeure invaincue et trône au sommet du classement général avec huit victoires. D'autre part, le Pub Saint-Alex de

Saint-Alexandre est 5<sup>e</sup> au classement général avec une fiche de 3 victoires et 4 défaites. Saint-Pascal est au 7<sup>e</sup> rang avec une récolte de 3 victoires en 9 matchs. St-Pascal visitera St-Bruno le mercredi 17 juin à 20 h.

LE THÉÂTRE D'ÉTÉ  
**La Roche à Veillon**  
PRÉSENTE

# à la clé mentine

Bertrand ALAIN

Frédérique BRADET

Clément BEAUMONT

Gabriel FOURNIER

**Les 19, 20 et 23 juin et du 25 juin au 29 août 2015**  
**Mardi au samedi 20h30**

Une comédie de Jim Brochu traduite par Michel Forget  
Mise en scène de Michel-Maxime Legault

LES PRODUCTIONS Théâtrissimo...  
La Commission Touristique du Port-Joli inc.
Québec  
Crédit d'impôt spectacles
chalfour  
WEB STRATÉGIQUE
ICI RADIO-CANADA
LE JOURNAL DE QUÉBEC
Rouge 107.5 FM

**rocheaveillon.com 418 598.7409 1 877 598.7409**

# FRÈCHETTE



**LOUEZ POUR**

**215 \$ à 0 %\***

**par mois pour 48 mois**

**1 195 \$ d'acompte**

*Frais de transport et taxe sur le climatiseur inclus*

**ÉQUIVAUT À**

**99 \$ aux deux semaines**

**OU 0 % au financement à l'achat**

**Jusqu'à 72 mois**

*Sur les véhicules 2015 neufs sélectionnés*



**www.frechetteford.com**

**208, boulevard Taché Ouest, Montmagny  
418 248-2900**

Les véhicules illustrés peuvent être dotés d'équipements offerts en option. Les concessionnaires peuvent vendre ou louer à prix moindre. Ces offres s'adressent à des particuliers admissibles uniquement, sur approbation du crédit par Crédit Ford. Certains clients pourraient ne pas être admissibles au taux d'intérêt annuel le plus bas. Un dépôt de sécurité pourrait être exigé par Crédit Ford selon les termes et conditions régissant le contrat de crédit du client. Ces offres excluent les frais d'immatriculation, les assurances, le plein de carburant, des frais maximum de RDPRM de 44 \$ pour les véhicules loués, plus des frais de services externes de 4 \$, les droits spécifiques sur les pneus neufs, la TPS et la TVQ. Tous les prix et rabais sont appliqués à partir du prix de détail suggéré par le constructeur (PDSC). Pour obtenir tous les détails, consultez votre détaillant Ford, ou appelez le Centre des relations avec la clientèle Ford au 1 800 565-3673. Pour les commandes à l'usine, un client admissible peut se prévaloir des primes/offres promotionnelles de Ford en vigueur soit au moment de la commande à l'usine, soit au moment de la livraison, mais non des deux. Les offres des détaillants ne peuvent être combinées à l'assistance-compétitivité des prix, à la réduction de prix aux gouvernements, aux primes pour la location quotidienne, au programme d'encouragement aux modifications commerciales ou au programme de primes aux parcs commerciaux.

\* Jusqu'au 30 juin 2015, louez une Ford Focus SE à transmission automatique 2015 neuve d'une valeur de 21 344 \$ à un taux d'intérêt annuel de 0 % pour un terme maximal de 48 mois sur approbation du crédit par Crédit Ford. Certains clients peuvent ne pas être admissibles au taux d'intérêt annuel le plus bas. La mensualité exigible, dans le cas où un acompte de 1 195 \$ est versé ou qu'un véhicule d'une valeur équivalente est offert en échange et incluant les frais de transport et la taxe sur le climatiseur d'une valeur de 1 665 \$, est de 215 \$ pour une obligation locative totale de 11 515 \$, et la valeur de rachat optionnel sera de 9 067 \$. Certaines conditions et une limite de kilométrage de 64 000 km pendant 48 mois s'appliquent. Les frais de kilométrage excédentaire sont de 0,12 \$ par km pour les modèles Focus, plus les taxes en vigueur. Les paiements aux deux semaines sont présentés à des fins de comparaison seulement et sont calculés comme suit : les mensualités sont annualisées (multipliées par 12), puis divisées par la période de comparaison (26 pour les paiements aux deux semaines et 52 pour les paiements hebdomadaires). Par exemple, la mensualité exigible de ((215 \$) X 12) / 26 périodes de paiement = [99\$] aux deux semaines.

4808P-24-15

6568P-23-15

©phacorex KAMOURASKA-LISELT - Édition n° 24 • 17 juin 2015



# Ligue de Roller Ras L'Bock

SAINT-JEAN-PORT-JOLI - Une huitième semaine d'activité de la ligue de Roller Hockey Ras L'Bock a eu lieu ce 12 juin dernier, alors qu'il y avait quatre parties à l'affiche. Dans le premier match, le Pavage Scellant Jirico a pris la mesure de Casse-Croûte 204 par la marque de 4 à 2. Dans le deuxième match, le Ras L'Bock a récolté la victoire en tir de barrage par la marque de 4 à 3, face au Restaurant le Bocage. Dans le troisième match, Dépanneur Ginard l'a emporté par la marque de 9 à 3 sur la Boutique Neige

et Vent. Les étoiles de cette rencontre sont sans contredit Jean-Phillipe Deschênes avec 5 points, Julien Michaud et Jean-Michel Pelletier avec 4 points. Le dernier match mettait aux prises Restaurant Le Bocage et le Casse-Croûte 204. Les frères Heppell, Stéphane et Simon, ont récolté 4 points pour mener leur équipe à une victoire de 5 à 3. Le Dépanneur Ginard reprend la tête du classement avec seulement un match à jouer à la saison régulière.

## Victoire de La Pocatière sur Témiscouata

LA POCATIÈRE — Devant près de 100 spectateurs, Antoine Bernier a mystifié l'attaque des Braves du Témiscouata en n'accordant que deux coups sûrs (à Michel Bérubé et Félix Castonguay) pour guider le CHOX-FM de La Pocatière à un gain de 7 à 2. Les Braves ont ouvert le pointage avec deux points en quatrième manche, dont un sur une erreur.

Le CHOX-FM a corrigé le score avec quatre points dès son tour à la batte dont le point produit gagnant sur un coup sûr de Martin Bossé. Le lanceur perdant est Kevin Lafrance. Au bâton, Éric Miville, Rémi Lévesque et Martin Bossé ont deux coups sûrs en trois présences. La Pocatière occupe le 2<sup>e</sup> rang du classement après neuf parties.

## Bloc-notes

### ÂGE D'OR ET LES CLUBS DES 50 ANS ET PLUS

**Sainte-Louise**  
Soirée dansante le samedi 20 juin à 20h, à la salle du 125e. Musique Jean-Paul et Sylvie.

### BINGO

**Rivière-du-Loup**  
Bingo au profit de la Fondation de la sclérose en plaques du KRTB tous les samedis, à 19h30,

à l'Hôtel Universel, 2e étage, escalier et ascenseur pour accès. Tour spécial à 500\$. Gros lot 1000\$. Total des prix : 2 500\$. Info : 418 551-0322.

**Rivière-Ouelle**  
Bingo à la salle du Tricentenaire le samedi 20 juin à 19h30. 2 375\$ en prix.

**Saint-Aubert**  
Bingo tous les mardis à 19h30, à la salle de l'école Aubert de

Gaspé, au profit de la Fabrique.

**Saint-Pascal**  
Bingo du Club des 50 ans et + en collaboration avec les Chevaliers de Colomb et les Lions à tous les lundis, à 19h30, au Centre communautaire Robert-Côté. 2 200\$ en prix.

### GALA AMATEUR

**Saint-Eugène**  
L'Étoile d'Or organise un

gala amateur le dimanche 21 juin à la salle municipale. Inscription à midi. Information 418 247-5181

### UNITÉ DOMRÉMY

**Saint-Pascal**  
Assemblée générale annuelle le mardi 30 juin à 19h30, au local de Domrémy, 555 rue Hudon.

## Petites annonces

### PAYABLES AVANT LA PARUTION

Porté à votre compte VISA (frais de 0,75\$)

En argent ou par chèque à l'ordre du Journal Le Placoteux

### TARIFICATION

#### LES TAXES SONT INCLUSES DANS LES PRIX

|                                       |         |                            |         |
|---------------------------------------|---------|----------------------------|---------|
| 1 <sup>re</sup> parution (20 mots)... | 8,00\$  | Avis de décès              |         |
| Répétition.....                       | 7,00\$  | Remerciements de sympathie | 65,00\$ |
| 1 <sup>re</sup> parution encadrée.    | 13,00\$ | Messe anniversaire         |         |
| Répétition.....                       | 12,00\$ | Retour de photo.....       | 1,00\$  |
| Mots additionnels.....                | 0,25\$  |                            |         |
| Prière (max. 20 mots)...              | 8,00\$  |                            |         |
| Prière longue.....                    | 15,00\$ |                            |         |
| Prière avec image.....                | 20,00\$ |                            |         |

### HEURE DE TOMBÉE : VENDREDI 17 H

Par téléphone - Saint-Pascal : 418 492-2706, poste 101  
Montmagny : 418 241-2146, poste 201  
Sans frais : 1 855 492-2706 - Téléc. : 1 855 492 9706  
Par courriel : petitesannonces@leplacoteux.com

Par la poste ou à nos bureaux :  
491, av. D'Anjou, Saint-Pascal (Québec) G0L 3Y0  
24, avenue Saint-Magloire, Montmagny (Québec) G5V 2W5  
Point de service à La Pocatière: Singer PFAFF, 502B, 4<sup>e</sup> Av.

### PROMOTION

**18,50\$/3 sem.\* TAXES INCLUSES**

\*3 semaines consécutives, annonces identiques de 20 mots et moins

### AGRICOLE

Faucheuse MF, 7', à courroie. Arrosoir Technoma 600 litres, 30' de rampe. Nacelle électrique 40'. Voiture lance balles tandem, 20'. Râteau MF de côté sur 3 points. Cabine Sims, pour tracteur MF. (01/07)  
----- 418 493-5238

20 tonnes de grains mélangés, blé, orge, avoine. Très bon prix. (24/06)  
----- 418 852-5301

Presse à balles rondes 582 John Deere. Andaineuse Inter 4000. Fourragère John Deere 3950, avec nez à maïs et à foin. (24/06)  
----- 418 868-9619

Foin 2015, débout ou en balles à Kamouraska. Fourragère New Holland, voiture à foin Normand 24'. Silo Côté 5 tonnes, monte balle. (17/06)  
----- 418 492-3397

Presse à foin New Holland 316 avec lance balles #70.

Trois wagons 20' avec ridelles pour lance balles. Fourragère New Holland 790 avec «metal alert». Trois boîtes à ensilage Dion, 16'. Souffleur ensilage International. Rouleuse Dent Allis 4 x 5 à rouleaux. Enrobeuse tubulaire Gaudreau. (17/06)  
----- 418 493-2042

Porcelets pour engraissement, 35 lb et plus. Porcs prêts pour l'abattage, 270 lb, vivants. Piquets de cèdre en 8' de long. (24/06)  
----- 418 493-2889  
----- 418 493-2178

Foin 1re et 2e coupe, 3' x 6', enrobé individuellement. (inf)  
----- 418 493-2697

Poêle de marque Frigidaire, 100\$. (01/07)  
----- 418 856-1549

### ANIMAUX

Niche Petmate, pour moyen à gros chien. Se sépare en 2 sections pour nettoyage. En très bonne condition. 36" x 28" x 28". (inf)  
418 492-6720 après 17h

Éleveur des chevaux. 25 chevaux Quarter, Canadiens, Appaloosa, Haflinger et Paint. 800 à 1800 lb. Dressés selle et voiture. 1 à 12 ans. Poneys, poulains, pouliches. michelinecelinelaliberte57@hotmail.com. (24/06)  
----- 418 495-5540  
----- 418 868-4418

### AMEUBLEMENT

Vente de déménagement: ensemble de cuisine, poêle, réfrigérateur, bureau, commode, à prix de débarras. (inf)  
418 492-6626

### ARGENT À PRÊTER

CREDIT700.CA. Prêt jusqu'à 750\$. Aucune enquête de crédit. 1 855 527-4368. Appliquez en ligne. www.credit700.ca. (17/06)

**GOUTTIÈRES APALACHES**  
SECTEUR KAMOURASKA et LISLET-SUD  
**M. René Desroches** représentant  
418 856-5732  
1 800 248-8806  
R.B.O. 8223 9328-10  
Résidentiel • Commercial • Industriel

**MUNICIPALITÉ DE SAINT-GERMAIN**  
**CONSTRUCTION D'UNE CITERNE INCENDIE**  
**DOSSIER : 111348**  
**AVIS D'APPEL D'OFFRES**

Par le présent appel d'offres, la Municipalité de Saint-Germain située dans le Kamouraska demande des soumissions pour la construction d'une citerne incendie en béton armé d'un volume utile d'environ 195 m<sup>3</sup> ou 51 000 Gallons US. Les travaux concernent aussi la démolition d'une citerne en acier/bois à l'emplacement de la nouvelle citerne.

Les soumissionnaires peuvent se procurer une copie des plans et devis sur le site Internet du Système électronique d'appel d'offres (SÉAO) à l'adresse suivante: www.seao.ca en payant les coûts prévus.

Seuls sont autorisés à soumissionner pour l'exécution des travaux, les entrepreneurs détenant la licence requise en vertu de la *Loi sur le bâtiment* (L.R.Q., c.B-1.1) et ayant un établissement au Québec ou lorsqu'un accord intergouvernemental est applicable, au Québec ou dans une province ou un territoire visé par cet accord. Le présent contrat est assujéti à l'Accord de commerce et de coopération entre le Québec et l'Ontario (ACCQO), à l'Accord de libéralisation des marchés publics du Québec et du Nouveau-Brunswick (AQNB) ainsi qu'à l'Accord sur le commerce intérieur (ACI).

Le soumissionnaire retenu par la Municipalité, de même que tous les soumissionnaires et leurs sous-traitants sont tenus de respecter en tout temps la politique de gestion contractuelle de la Municipalité en vigueur au moment de l'appel d'offres et ses annexes. Copie de cette politique est disponible sur le site Internet de la Municipalité à l'adresse : **www.munsaintgermain.ca**, dans la section « Notre Municipalité ». Une copie est aussi incluse dans le devis.

Les soumissions doivent être faites sur la formule de soumission fournie avec les documents de soumission et doivent être accompagnées d'une garantie de soumission selon la forme prescrite au devis et correspondant à un montant équivalent à dix pour cent (10 %) du montant total de la soumission incluant les taxes applicables.

Les soumissions seront reçues au bureau municipal de Saint-Germain, **situé au 146, rang des Côtes, Saint-Germain**, G0L 3G0, dans des enveloppes cachetées et adressées à l'attention de Mme Hélène B-Bernier, directrice générale, secrétaire-trésorière, **jusqu'à 10 h 45, le jeudi 2 juillet 2015** et seront ouvertes publiquement le même jour, à **11 h à la salle municipale située au 506, rue Jean-Baptiste-Moreau**. Les enveloppes devront porter la mention « **Municipalité de Saint-Germain – Citerne incendie** ».

La Municipalité de Saint-Germain ne s'engage à accepter ni la plus basse, ni aucune des soumissions reçues et se réserve le droit de retrancher et/ou d'ajouter certaines parties du contrat jusqu'à concurrence des budgets disponibles. La Municipalité ne sera passible en outre d'aucune poursuite ou réclamation pour frais ou pertes subis par les soumissionnaires à la suite de telles décisions.

Donné à Saint-Germain, le 11 juin 2015

**Mme Helene B-Bernier, dir. gen.**  
**Municipalité de Saint-Germain**



## OFFRE D'EMPLOI

Aliments Trigone Inc. est une entreprise de transformation de grains située à Saint-François-de-la-Rivière-du-Sud. Chef de file canadien en transformation de sarrasin, nous sommes reconnus pour la très grande qualité de nos produits. L'entreprise est certifiée biologique et ses produits sont sans gluten.

Nous sommes actuellement à la recherche d'un/une

### TECHNICIEN(NE) COMPTABLE

#### Conditions de l'emploi

- Emploi permanent 40h/semaine
- Possibilité de formation en langue anglaise payée par l'employeur
- Assurances collectives
- Salaire à discuter

#### Tâches de travail

- Ouverture et tri du courrier
- Payables et recevables
- Traiter les commandes clients dans le système informatique
- Effectuer les étapes de fin de mois
- Participer à la prise d'inventaire
- Compiler les heures de travail des employés
- Sortir les différents rapports dans Acoma pour l'administration
- Toutes tâches connexes

#### Profil recherchées

- Intérêt minimal pour l'alimentation naturelle
- Études en secrétariat et/ou comptabilité
- Connaissance du logiciel Acoma
- Bonne maîtrise du français écrit
- Maîtrise de l'anglais écrit et parlé (un atout)
- Maîtrise de la suite Microsoft Office
- Savoir travailler en équipe
- Avoir un bon sens de l'organisation
- Avoir de la rigueur

Date limite pour postuler : 30 juin 2015

Veuillez faire parvenir votre curriculum vitae à l'intention de Jacques Côté :

Par courrier électronique : [bio@alimentstrigone.com](mailto:bio@alimentstrigone.com)

Par télécopieur : 418 259-2417



**ASTROLOGIE**

Attention: MediumQuebec, le service de voyance #1 au Québec, change de numéros, les meilleurs voyants (es) du Québec vous attendent maintenant au 1 800 332-1036. Depuis votre cellulaire, faites le # (carré) 3993. Pour les voir et mieux les connaître : www.MediumQuebec.com. (08/07)

Anita Sorel, 40 ans d'expérience de la voyance, des réponses à vos questions les plus intimes en toute discrétion. 514 764-7754. Porté à votre compte (2.99\$/min). (01/07)

Aurélia, médium pure, don de naissance, ne pose strictement aucune question, réponses et dates précises. Porté à votre compte 514 800-0337 (5\$ les 5 premières minutes, Visa/Mastercard) ou 514 764-7750 (2.99\$/min.). (01/07)

Aurélia, médium pure, don de naissance, ne pose strictement aucune question, réponses et dates précises. Porté à votre compte 514 800-0337 (5\$ les 5 premières minutes, Visa/Mastercard) ou 514 764-7750 (2.99\$/min.). (01/07)

**CHAMBRES À LOUER**

La Pocatière. Chambre refaite à neuf, près des services, ménage de l'espace commun fait chaque semaine. Buanderie, câble, téléphone, Internet gratuits. Personne tranquille. (inf) --- 418 860-8333 Jean-Denis --- 418 868-3136 Martin

**LOGEMENTS À LOUER**

Berthier-sur-Mer. Très grand 4 1/2, plus salle de lavage et pièce de rangement. Refait à neuf. Planchers de bois, douche en céramique vitrée, bain en coin, foyer, lave-vaisselle. Grande cour arrière, stationnement déneigé. Chauffé, éclairé, 675\$/mois. Non-fumeurs, pas d'animaux. (24/06) --- 418 259-7739 --- 418 259-3185

Kamouraska. 4 1/2, non chauffé, non éclairé. 360\$/mois. (24/06) --- 418 492-7323

L'Islet-sur-Mer. 4 1/2, vue sur le fleuve, beaucoup de rangement, locker disponible. Non chauffé, non éclairé. 510\$/mois. Libre immédiatement. (01/07) --- 418 234-6171 --- 418 714-5803

Sainte-Anne-de-la-Pocatière. 3 1/2, chauffé, éclairé, semi meublé, rénové, frais repeint. Non-fumeurs. 450\$/mois. (01/07) --- 418 856-4754

Sainte-Hélène. Grand 4 1/2, situé au 712 du Couvent, au coeur du village, près des services. Grand terrain, cabanon, patio. 500\$/mois, non chauffé, non éclairé. (01/07) --- 418 492-2784

Saint-Pacôme. 4 1/2, non chauffé, non éclairé, au coeur du village. Libre 1er juillet. 375\$/mois. (inf) --- 418 860-8333 Jean-Denis --- 418 868-3136 Martin

Saint-Pacôme. Grand 5 1/2, bien éclairé, endroit tranquille, entrée laveuse/sécheuse, locker, non chauffé, non éclairé, pas d'animaux. Accès rapide à l'autoroute. Prix abordable. --- 418 551-7663

Libre mi-juin. Frédéric. (17/06) --- 418 852-2355 --- 418 714-7331

Saint-Pacôme. Grands 4 1/2 et 6 1/2, chauffés, éclairés, non meublés. Libres 1er juillet. Prix très concurrentiel. (01/07) --- 418 852-2275

Saint-Pacôme. Beau grand 4 1/2, style ancestral, plancher de bois, beaucoup de rangement, endroit tranquille, bien situé, non chauffé, non éclairé. 400\$/mois. (01/07) --- 418 315-0595 --- 418 894-4431

Saint-Pacôme. Grand 4 1/2, propre, tranquille, non chauffé, non éclairé, entrée laveuse/sécheuse, locker, pas d'animaux. 400\$/mois. Les Pacs: 32741333. David. (24/06) --- 418 551-7663

**À VENDRE**

**Pommes de terre**

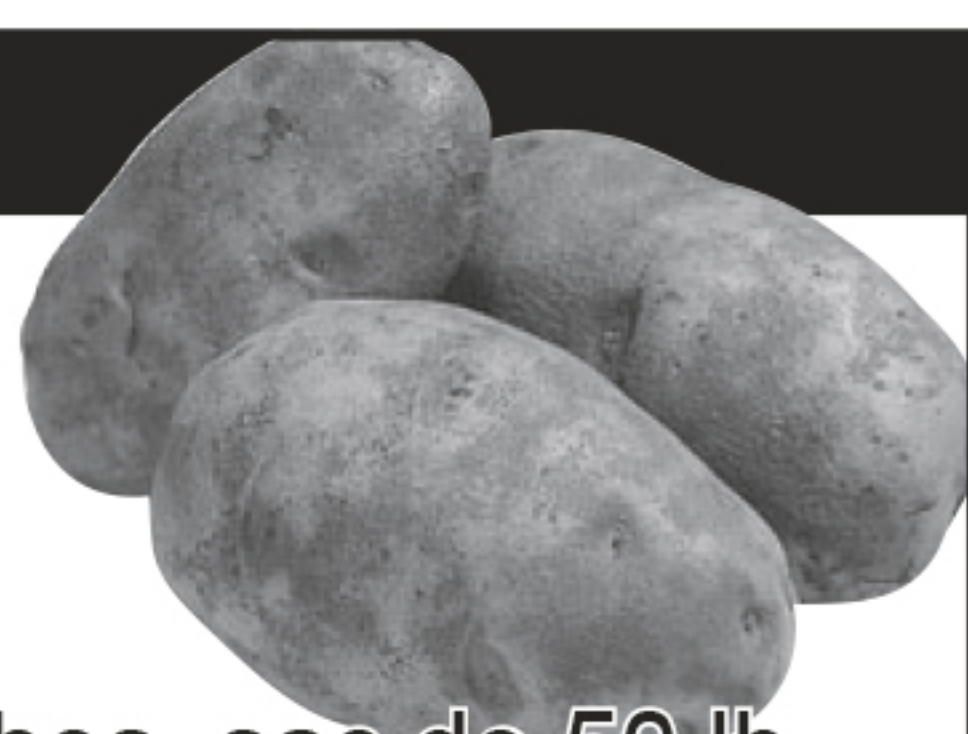

rouges ou blanches, sac de 50 lb.

Mario Lavoie

Ferme Lavoisine, Saint-Denis

Rés. : 418 498-3307

2993R-42-14

**Venez découvrir le nouveau menu du restaurant!**

**CAMPING DU LAC DE L'EST**  
CDFC  
Mont-Carmel de Kamouraska

**LE SAMEDI 20 JUIN 2015**  
on fête la Saint-Jean-Baptiste  
au Camping du Lac de l'Est

**2 DJ FRANCOPHONES SUR PLACE DÈS 17 H**  
**MÉCHOUI ET FEU DE JOIE SUR LA PLAGE EN SOIRÉE**  
**JEUX GONFLABLES POUR LES ENFANTS**

201, rue des Chênes, Mont-Carmel (Québec) G0L 1W0  
GPS : 47.2322144 Tél. : 418 498-2318  
[www.campingdulacdelest.ca](http://www.campingdulacdelest.ca)

0203P-24-15

**LORD et FRÈRES**  
DODGE Jeep RAM

**Venez voir notre inventaire d'usagés sur**

**www.lordetfreres.com**

**TOURVILLE 1 866 959-2244 418 359-2244**

0876P-03-14

**Retrouvez votre sourire...**

**... en une seule journée!**

**1 CONCEPT JOUR**

Une seule journée, c'est tout ce qu'il nous faut pour vous fabriquer des prothèses dentaires de qualité.

**Prothèses sur implants\***  
Pose des implants, fabrication et mise en place des prothèses sur les implants dans la même journée.\*\*

**Prothèses régulières**  
Prothèses dentaires complètes et partielles de précision esthétique fabriquées sur place et livrées dans la même journée.\*\*

**Avantages**  
Concept 1 jour = qualité, simplicité, service personnalisé et moins de déplacements.

**CLINIQUE NORMAND**  
DENTUROLOGISTE

Montmagny • 418 248-0849  
25, boul. Taché Ouest, bureau 203  
1 866 248-0044  
[www.cliniquenormand.ca](http://www.cliniquenormand.ca)

Yves Normand, d.d.

**Prothèses complètes ou partielles personnalisées**

**0% d'intérêt pendant 12 mois\*\*\***

\* Financement Accord D, sur approbation de crédit.  
\*\* À la suite d'une consultation initiale. Dans la plupart des cas. \*\*\* Voir détails en clinique.

7212P-23-15

pharmacien KAMOURASKA-L'ISLET - Édition n° 24 • 17 juin 2015



# PORTES OUVERTES

## Samedi 20 juin, 10h-16h



**VISITEZ L'USINE**

**PRIX  
IMBATTABLES  
PROMO  
SUR PLACE**



**VISITEZ LA MAISON MODÈLE**

**goscobec**

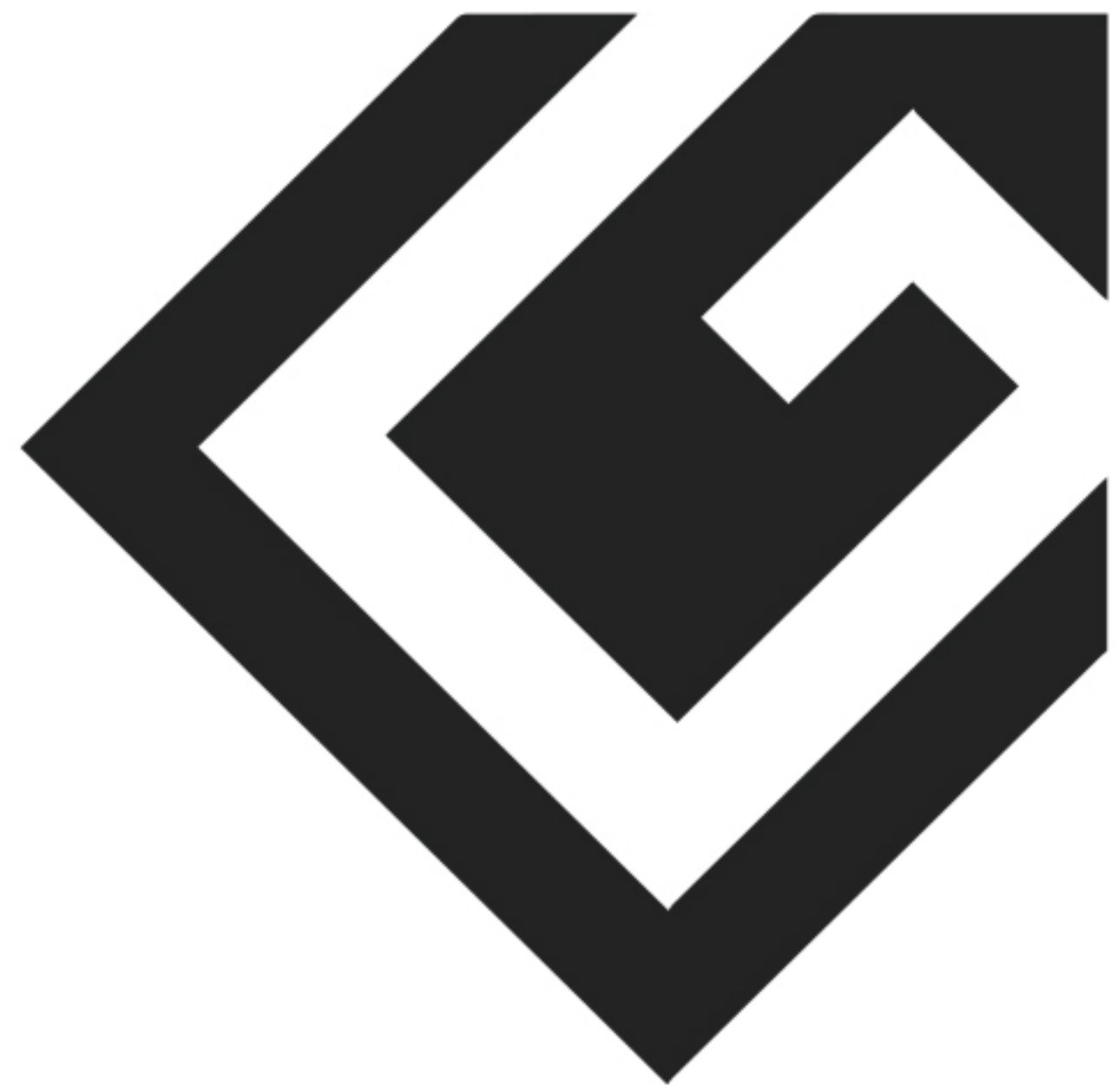

**COMPAREZ & CONSTATEZ**  
Les maisons modulaires parmi  
les moins chères au Québec

103, rue Louis-Philippe-Lebrun  
Rivière-du-Loup (Québec) G5R 5W5

**WWW.GOSCOBEC.COM**  
418.862.9628 | 1.800.363.6924

RBQ: 5683-4724-01

Saint-Pacôme. Libres  
immédiatement: 3 1/2, 4  
1/2, 5 1/2, à prix abordables.  
Animaux acceptés. Au coeur  
du village. Possibilité semi  
meublés. Stationnement  
dénégé. (24/06)  
----- 418 241-6575

exceptionnel, secteur  
tranquille, non chauffé,  
remise, 560\$/mois. Libre 1er  
juin. (inf)  
----- 418 852-1631

**Saint-Pascal. 4 1/2, demi  
sous-sol, non chauffé,  
non éclairé, près de tout,  
tranquille. (inf)  
418 492-6905**

Saint-Pacôme. Grand 6 1/2  
sur 2 étages, centre du  
village, avec foyer, cachet

Saint-Pascal. 5 1/2 au 3e étage  
et 4 1/2 au sous-sol. Libres  
à partir du 1er juillet. Près  
de tous les services: école,  
épicerie, bureau de poste,  
pharmacie... dernier mois  
gratuit. (01/07)  
----- 418 867-4453

Saint-Pascal. 2 1/2, 2e étage,  
escalier intérieur, semi  
meublé, eau chaude fournie,

stationnement déneigé,  
balcon, secteur tranquille,  
454, avenue Bouchard, pas  
d'animaux, priorité aux non-  
fumeurs. (01/07)  
----- 418 492-6601

Saint-Pascal. 4 1/2, centre  
ville, non chauffé, non  
éclairé, déneigé, fraîchement  
repeint. Gaétan. (24/06)  
----- 418 492-6159



**STIHL®**  
**LA FIÈVRE SAISONNIÈRE**  
**EST EN COURS!**

**Coupe-herbe à essence FS 38**

**Puissant et durable; idéal  
pour la taille des bordures.**

Cylindrée..... 27,2 cm<sup>3</sup>  
Puissance..... 0,65 kW  
Poids..... 4,1 kg (9,0 lb)\*

\* Sans carburant, ni outil de coupe,  
ni déflecteur.



**Pour un temps limité**

**13995 \$**  
Prix de détail  
suggéré 179,95 \$

**Souffleur à main à essence BG 55**

Cylindrée..... 27,2 cm<sup>3</sup>  
Puissance..... 0,7 kW  
Poids\*\*..... 4,1 kg (9,0 lb)

**17995 \$**  
Prix de détail  
suggéré 219,95 \$



**Scie à chaîne à essence MS 170**

Cylindrée..... 30,1 cm<sup>3</sup>  
Puissance..... 1,3 kW  
Poids..... 3,9 kg (8,6 lb)

**19995 \$**  
Prix de détail suggéré 279,95 \$  
Avec guide-chaîne de 16 po



STIHLCanada



**STIHL MotoMix<sup>MD</sup>**  
**L'ultime carburant prémélangé!**

**Disponible exclusivement chez votre détaillant STIHL.**

Les prix annoncés sont en vigueur jusqu'au 30 juin 2015 pour les scies à chaîne et 31 juillet 2016 pour tous les outils motorisés et les accessoires chez les détaillants STIHL participants.

**JEAN MORNEAU INC.**  
735, rue Taché  
Saint-Pascal  
418 492-3632

**LOCATION J.-C. HUDON INC.**  
86, rue de la Gare  
La Pocatière  
418 856-2427

Stihl a plus de 900 détaillants de service  
autorisés à travers le Canada - visitez  
votre détaillant local dès aujourd'hui!

**CENTRE MULTI-SERVICES**  
51, 2e Rang Est  
Saint-Jean-Port-Joli  
418 598-3047

**ÉQUIPEMENT V. OUELLET ET FILS INC.**  
592, Route 289  
Saint-Alexandre  
418 495-2119

**STIHL®**  
[www.stihl.ca](http://www.stihl.ca)

# GRANDE VENTE de juin chez Lord et Frères sur tous les modèles 2015 et vous direz :

*Les conduire, c'est les aimer!*

**JEEP  
CHEROKEE 2015**  
RABAIS DE  
**1 000 \$**  
ET FINANCEMENT  
0 % / 60 mois



**RAM 1500 2015**  
RABAIS DE  
**10 000 \$**  
ET FINANCEMENT  
0 % / 60 mois



Venez faire l'essai de la  
**NOUVELLE CHRYSLER 200 2015**



et **OBTENEZ 500 \$ DE RABAIS**  
additionnel à l'achat

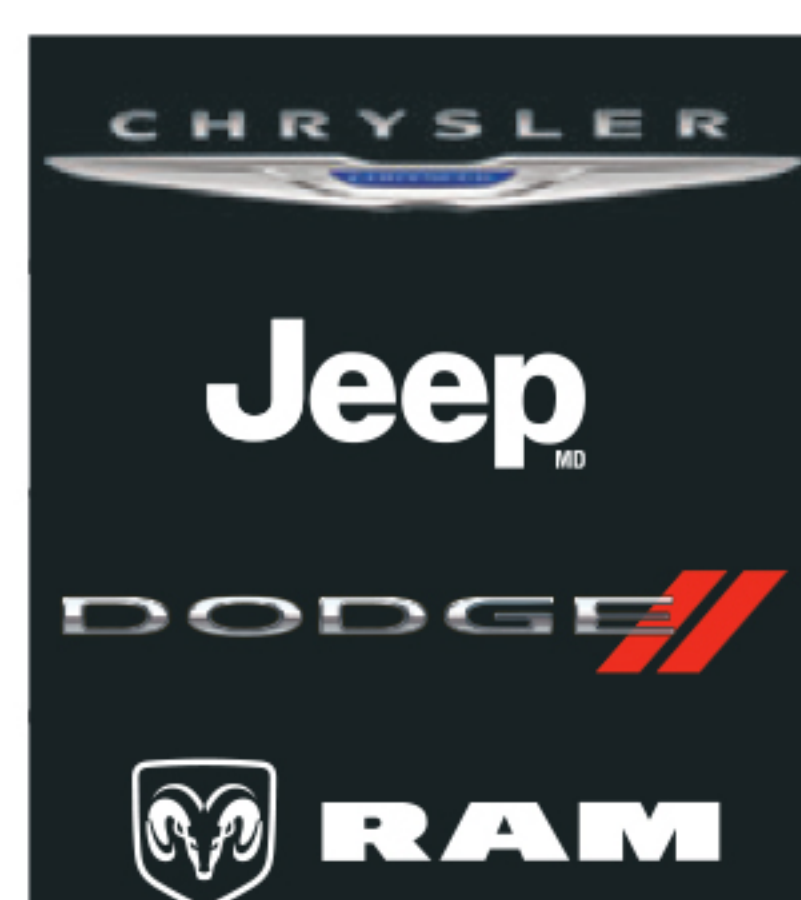

**SUPER PRIX**  
**DODGE  
JOURNEY  
2015**  
**19 995 \$**



**2<sup>e</sup> chance au crédit  
sur véhicules neufs  
et usagés**

Voir les détails chez  
**1001, Principale, Tourville**  
**418 359-2244**  
**1 866 959-2244**

[www.lordetfreres.com](http://www.lordetfreres.com)



Saint-Pascal. 41/2, situé sur la rue Taché, non chauffé, non éclairé. Entrée laveuse/sècheuse, stationnement déneigé, près de tous les services. 430\$/mois. Libre 30 juin. (17/06)  
----- 418 492-9215

Saint-Pascal. 2 1/2, semi-meublé, non chauffé, non éclairé, eau chaude fournie, déneigé, laveuse/sècheuse. 325\$/mois. Mathieu. (17/06)----- 418 308-0753  
----- 418 714-0763

Saint-Pascal. 4 1/2, situé 574 rue Hudon, rénové, planchers bois et céramique, air climatisé, double balcon, près de la pharmacie et de l'église. Non-fumeurs. (01/07)  
----- 418 492-2687

Saint-Pascal, 270 Taché, grand 2 1/2, chauffé, éclairé, stationnement déneigé, non meublé, entrées laveuse/sècheuse, cabanon, balcon, récemment rénové, bien situé, tranquille, 440\$/mois. Un libre le premier juin, l'autre le premier juillet. (inf)  
----- 418 498-3088  
----- 418 894-1217

Saint-Pascal. 2 1/2, situé au 179 route 230 ouest, non chauffé, non éclairé, entrée laveuse/sècheuse. Remise. Libre 1er juillet. (inf)  
----- 418 492-2522

Saint-Pascal. 4 1/2 près des services, entrée laveuse/sècheuse, déneigé, non chauffé, non éclairé. Possibilité de meubles. (inf)  
----- 418 894-8709  
----- ou 418 492-3356

Saint-Pascal. Grand 4 1/2, près de tous les services et 1 1/2, libres immédiatement. Gilles. (inf)  
----- 418 492-3039

Saint-Pascal. 3 1/2, situé au 672 Langlais, meublé, chauffé, éclairé, pas d'animaux, non-fumeurs, libre immédiatement et 2 1/2, libre le 1er juillet. (inf)  
----- 418 492-3586  
----- 581 337-1097

Saint-Pascal. 5 1/2, non chauffé, non éclairé, 470\$/mois. Libre 1er juin. 5 1/2, non chauffé, non éclairé, 470\$/mois. Libre 1er juillet. (inf)  
----- 418 498-3597

Saint-Philippe-de-Néri. 4 1/2, non chauffé, non éclairé, déneigé, 320\$/mois. (01/07)  
----- 418 498-2540

Saint-Philippe-de-Néri. 4 1/2, repeint à neuf, entrée laveuse/sècheuse, déneigé, 345\$/mois. Libre 1er juillet. (24/06)  
----- 418 498-2917  
----- 418 868-9627

Saint-Roch-des-Aulnaies. Duplex rénové, non chauffé, grand terrain, vue sur le fleuve, 2 étages, 2 chambres, rangement, planchers bois et céramique, déneigé. Non-fumeurs, pas d'animaux. 510\$/mois. (24/06)  
----- 418 354-2997

La Pocatière. 3 1/2, chauffé, éclairé, près des services, pas d'animaux. 475\$/mois. Libre 1er juillet. (inf)  
418 856-4327 Marie-France  
----- 418 868-3136 Martin

**La Pocatière. Grand 4 1/2, sous-sol, centre ville, près de tous les services, propre, bien éclairé, prix compétitif, non chauffé, non éclairé. Libre 1er juillet. (24/06)  
418 856-5584 laissez message**

**Gicleurs**  
PIERRE PLOURDE INC

SPÉCIALITÉS : GICLEURS ET PLOMBERIE

260-B, rue Varin, Saint-Pascal (Québec) G0L 3Y0  
gicleurspierreplourde@videotron.ca

Tél. : 418 492-9889 • Téléc. : 418 492-9031 • Cell. : 418 894-2358

CMMTO  
Corporation des maîtres mécaniciens en tuyauterie du Québec • R.B.O. : 5594-7923-01

**KAMOURASKA-L'ISLET-SAINT-PAMPHILE**

LAVEUSE • SÈCHEUSE • RÉFRIGÉRATEUR •  
CUISENIÈRE • LAVE-VAISSELLE • ETC.

Sylvain Richard  
SERVICE

RÉPARATION D'APPAREILS  
ÉLECTROMÉNAGERS  
DE TOUTES MARQUES  
PIÈCES ET MAIN D'OEUVRE

TÉL. : 418 852-3242  
TÉLÉC. : 418 852-1451

50, rue Caron, Saint-Pacôme G0L 3X0

**MRC de Kamouraska**

**OFFRE D'EMPLOI**

**Inspecteur(trice) en évaluation foncière municipale – secteurs résidentiel et agricole**

**Nature du poste :**  
La Municipalité régionale de comté (MRC) de Kamouraska est à la recherche d'une personne dynamique pour occuper le poste d'inspecteur(trice) en évaluation foncière municipale – secteurs résidentiel et agricole.

**Tâches et responsabilités :**  
Sous l'autorité de la responsable du service de l'évaluation foncière, le (la) titulaire du poste procèdera à la visite complète (intérieure et extérieure) des bâtiments (unifamiliaux, multi logements, agricoles, etc.) et effectuera le relevé technique des dimensions et des matériaux utilisés (état et qualité) pour la construction de ces bâtiments. Sommairement et non limitativement, cette personne accomplira les principales tâches suivantes :

- Effectuer des visites complètes (intérieure et extérieure) des immeubles (unifamiliaux, multi logements, dépendances, fermes, chalets, etc.) suite à l'émission d'un permis, d'une vente, d'un maintien d'inventaire, etc.;
- Effectuer le relevé technique des dimensions et des matériaux utilisés pour la construction de ces immeubles (effectuer des croquis, prise de mesures et de photos);
- Planification de son travail (itinéraire), rencontres avec les propriétaires, prise de rendez-vous;
- Téléchargement et retour de fiches résidentielles et autres via le réseau informatique;
- Fournir des informations à la clientèle sur le processus d'évaluation;
- Rencontrer les représentants des municipalités;
- Saisir des données sur un ordinateur portable;
- Remplir les enquêtes de ventes;
- Documenter le plus possible la description de l'immeuble;
- Validation des données inscrites avant la fermeture des inspections;
- Procéder au calcul des valeurs des immeubles et émettre des avis d'évaluation et/ou de modification;
- Effectuer la tenue à jour du tableau mensuel des statistiques de visites pour la gestion des permis;
- Déterminer et faire la facturation du travail accompli;
- Effectuer toute autre tâche connexe reliée à ce poste.

**Exigences :**

- Posséder un diplôme d'études secondaires (DES);
- Bien connaître les différents matériaux de construction. Posséder une expérience en construction résidentielle sera considérée comme un atout;
- Posséder un permis de conduire valide et disposer d'une voiture;
- Avoir de l'expérience en service à la clientèle;
- Maîtriser l'informatique et la suite Microsoft Office;
- Capacité de travailler avec le matériel et les outils fournis pour accomplir le travail;
- Être motivé, autonome, rigoureux et discipliné dans l'exécution de son travail;
- Avoir une habilité au niveau de la communication orale;
- Avoir des aptitudes pour travailler en équipe;
- Être dynamique, faire preuve d'initiative et posséder un bon sens de l'organisation.

**Lieu de travail :** Les municipalités comprises sur le territoire de la MRC.

**Type de poste :** Poste contractuel pour une durée de 2 ans avec possibilité de renouvellement.  
**Horaires de travail :** 35 heures par semaine

**Rémunération et autres conditions de travail :** Selon les qualifications, expérience du (de la) candidat(e) et conformément à la politique de gestion du personnel de la MRC.

Les personnes répondant aux exigences et intéressées à occuper ce poste doivent faire parvenir leur curriculum vitae, en indiquant la mention « Poste d'inspecteur(trice) en évaluation foncière municipale », avant le **vendredi 3 juillet 2015, à 12 h**, par courriel ou par courrier, aux coordonnées suivantes :

Courriel : [lstpierre@mrckamouraska.com](mailto:lstpierre@mrckamouraska.com)

Adresse postale : Line St-Pierre, responsable du service de l'évaluation foncière  
MRC de Kamouraska  
425, avenue Patry, Saint-Pascal (Québec) G0L 3Y0

*Nous vous remercions pour votre candidature toutefois, seules les personnes retenues pour une entrevue seront contactées.*

**PROVINCE DE QUÉBEC**  
**MUNICIPALITÉ RÉGIONALE DE COMTÉ DE KAMOURASKA**

**MRC de Kamouraska**

**AVIS PUBLIC**

**OBJET : PROJET D'AGRANDISSEMENT D'UNE INSTALLATION D'ÉLEVAGE PORCIN DANS LA MUNICIPALITÉ DE SAINT-JOSEPH-DE-KAMOURASKA : TENUE D'UNE ASSEMBLÉE PUBLIQUE DE CONSULTATION SUR LA POSSIBILITÉ D'ASSUJETTIR LE PROJET À CERTAINES CONDITIONS VISANT LA COHABITATION HARMONIEUSE DE L'ÉTABLISSEMENT D'ÉLEVAGE ET DES USAGES NON AGRICOLES.**

Aux personnes intéressées par une demande de permis de construction d'un bâtiment, dans le cadre de l'agrandissement d'un lieu d'élevage porcin sur le territoire de la Municipalité de Saint-Joseph-de-Kamouraska. Les citoyens des municipalités de Saint-Joseph-de-Kamouraska et de Sainte-Hélène-de-Kamouraska sont les personnes intéressées au sens de la loi.

**AVIS PUBLIC** est donné de ce qui suit :

1. Ce permis de construction vise la construction d'une porcherie adjacente à une porcherie reconstruite en 2014, et vise à permettre une augmentation du cheptel de 900 à 2000 porcs, de l'engraissement jusqu'à l'abattage, sous une gestion sur fumier liquide. La construction est projetée sur le lot numéro 347 du Rang VI, cadastre de la paroisse-de-Sainte-Hélène, au 463, 6<sup>e</sup> rang Est, municipalité de Saint-Joseph-de-Kamouraska, tel qu'illustré sur les plans 1 et 2 du présent avis public.
2. Le 8 mai 2015, le projet d'agrandissement a fait l'objet de la délivrance d'un certificat d'autorisation du ministère du Développement durable, de l'Environnement et de la Lutte aux changements climatiques, en vertu de l'article 22 de la *Loi sur la qualité de l'environnement* (chapitre Q-2). Le 8 juin 2015, la demande de permis de construction a été jugée recevable à la réglementation d'urbanisme applicable, soit le *Règlement de zonage* numéro 127 et le règlement de contrôle intérimaire numéro 134 de la MRC de Kamouraska, *Règlement relatif à la gestion des odeurs et au développement harmonieux des usages et activités en milieu agricole*.
3. Conformément à l'article 165.4.11 de la *Loi sur l'aménagement et l'urbanisme* (chapitre A-19.1), une assemblée publique de consultation aura lieu le **lundi 6 juillet 2015, 19 h 30, à la salle du 3<sup>e</sup> âge, située au 139, route de l'Église, Saint-Joseph-de-Kamouraska**. L'objet de cette consultation est de recueillir les commentaires des citoyens afin de déterminer si la délivrance du permis de construction sera assujettie à certaines conditions supplémentaires visant à assurer la coexistence harmonieuse de l'élevage porcin et des utilisations non agricoles, tel que prévu à l'article 165.4.13 de la *Loi sur l'aménagement et l'urbanisme* (chapitre A-19.1). Au cours de cette assemblée, une commission accueillera les questions et les commentaires sur ce projet et les représentants du demandeur et de certains ministères seront présents afin de répondre aux questions.
4. Les documents produits par le demandeur relatifs à son projet d'agrandissement peuvent être consultés au bureau municipal de Saint-Joseph-de-Kamouraska, situé au 300, rue Principale, Saint-Joseph-de-Kamouraska, du mardi au jeudi de 8 h 30 à 12 h et de 13 h à 16 h 30 et à la MRC de Kamouraska situé au 425, avenue Patry, Saint-Pascal, G0L 3Y0, du lundi au jeudi de 8 h à 12 h et de 13 h à 16 h 15, et le vendredi de 8 h 30 à 12 h, jusqu'au lundi 21 juillet 2015.
5. Les commentaires écrits pourront être reçus séance tenante par la commission, ou au bureau municipal de Saint-Joseph-de-Kamouraska, situé au 300, rue Principale, Saint-Joseph-de-Kamouraska, du mardi au jeudi de 8 h 30 à 12 h et de 13 h à 16 h 30 ou à la MRC de Kamouraska situé au 425, avenue Patry, Saint-Pascal, G0L 3Y0, du lundi au jeudi de 8 h à 12 h et de 13 h à 16 h 15, et le vendredi de 8 h 30 à 12 h, jusqu'au lundi 21 juillet 2015.

**LOCALISATION DU PROJET D'AGRANDISSEMENT DE L'ÉLEVAGE PORCIN**

La propriété concernée par le projet d'agrandissement de l'élevage porcin est située en bordure du 6<sup>e</sup> Rang, sur le lot numéro 347, cadastre de la paroisse-de-Sainte-Hélène, au 463, 6<sup>e</sup> rang Est, municipalité de Saint-Joseph-de-Kamouraska, tel qu'illustré sur les plans 1 et 2 suivants :

**Plan 1 : localisation à l'échelle régionale**



**Plan 2 : localisation à l'échelle locale**



Donné à Saint-Pascal, ce 15<sup>e</sup> jour du mois de juin 2015

**Yvan Migneault**  
Directeur général et secrétaire-trésorier



## OFFRE D'EMPLOI



Équipe de Basketball  
« Les Gaulois de l'ITA et  
du Cégep de La Pocatière »

## Devenez

### ▪ Entraîneur de Basketball collégial

Si vous voulez œuvrer dans un milieu dynamique, côtoyer des gens engagés, consultez notre site à :

[www.cegeplapocatiere.qc.ca](http://www.cegeplapocatiere.qc.ca)

Sous l'onglet carrière et emploi

La Pocatière. Face à l'hôpital, 2 1/2, meublé, éclairé, chauffé, 365\$/mois. (inf)

418 856-1009  
418 856-1849

La Pocatière. 4 1/2, situé sur la 4<sup>e</sup> avenue Painchaud, chauffé, éclairé, semi-meublé, câble et internet fournis. Près de tout, 500\$/mois. (01/07)

-----418 710-0617  
-----418 710-0271

La Pocatière. 5 1/2, demi sous-sol, grandes fenêtres, grand terrain, à la campagne, entrée laveuse/sécheuse, non chauffé, non éclairé. Pas de chien. 475\$/mois. (01/07)

-----418 856-1971 Suzie

La Pocatière. Grand 6 1/2, situé 609, 4<sup>e</sup> avenue, non chauffé, non éclairé, 700\$/mois. Possibilité de louer les chambres. Mario ou Dave. (01/07)

-----418 856-3113

La Pocatière. 3 1/2, sous-sol, non chauffé, non éclairé, semi meublé, en face du centre d'achat. Pas d'animaux, non-fumeurs. (01/07)

-----418 856-2004

## OFFRES D'EMPLOI



### CHEVRONS DIONNE INC.

Compagnie établie depuis plus de 40 ans et spécialisée dans la fabrication de fermes de toit, poutrelles de plancher et murs préusinés, est à la recherche d'

### ASSEMBLEURS(EUSES)

#### URGENT

##### Postes disponibles :

Assembleurs(euses) pour fabrication et assemblage des composantes de murs ou de chevrons.

##### Expériences demandées :

- Base en construction ou en menuiserie
- Maîtrise de la lecture des mesures impériales

##### Profil :

- Être débrouillard(e) et polyvalent(e)
- Posséder une bonne capacité physique
- Aimer travailler en équipe

##### Scolarité :

Secondaire 5 terminé

##### Entrée en fonction :

**IMMÉDIATEMENT**

Les personnes intéressées devront faire parvenir leur curriculum vitae à l'adresse suivante :

a/s M. Antonio Dionne, président

289, boulevard Bégin

Saint-Pacôme (Québec)

G0L 3X0

ou par télécopieur au :

418 852-3442

ou par courriel à :

[information@chevransdionne.com](mailto:information@chevransdionne.com)

Seuls(es) les candidats(es) retenus(es) pour une entrevue seront contactés(es).

INDUSTRIES  
**Desjardins**

## OFFRES D'EMPLOI

Fondée en 1865, les Industries Desjardins Ltée œuvrent dans la conception et la fabrication de réservoirs pour produits pétroliers et de machineries industrielles. L'entreprise est présentement en croissance et a besoin de personnel de confiance pour poursuivre son développement.

### CHARGÉ(E) DE PROJET

#### Principales fonctions

- Analyser les devis et transmettre les informations pertinentes aux dessinateurs selon les normes et réglementation en vigueur
- Participer au processus d'amélioration continue
- S'assurer de l'application des normes lors de la conception des nouveaux produits
- Effectuer la modélisation des projets à l'aide d'un logiciel paramétrique 3D
- Faire le suivi des projets de la conception jusqu'à la livraison

#### Exigences

- Baccalauréat en génie mécanique ou expérience pertinente
- Connaissance d'un logiciel de modélisation paramétrique 3D
- Expérience dans la gestion de projet

### DESSINATEUR / TECHNICIEN EN GÉNIE MÉCANIQUE

#### Principales fonctions

- Collaborer avec le département des ventes et le directeur de la conception
- Participer à la conception des réservoirs pétroliers et de leurs accessoires
- Veiller à respecter les devis, normes et réglementation en vigueur
- Faire les dossiers de production

#### Exigences

- Formation pertinente dans le domaine
- Connaissance d'un logiciel de modélisation paramétrique 3D
- Expérience dans le domaine de la tôlerie ou des assemblages soudés

#### Conditions de travail

- Emploi permanent
- Semaine de travail de 40 heures
- Divers avantages sociaux
- Environnement de travail convivial

Faites parvenir votre candidature par la poste,  
par courriel ou par télécopieur à Karine-Andrée Béchard :

Les Industries Desjardins Ltée

79, rue Principale, Saint-André-de-Kamouraska, G0L 2H0

Téléphone : 418 493-2114 - Télécopieur : 418 493-2432

[karine-andree.bechard@industriesdesjardins.com](mailto:karine-andree.bechard@industriesdesjardins.com)

[www.industriesdesjardins.com](http://www.industriesdesjardins.com)

## OFFRE D'EMPLOI

### Bétonnières du Golfe Inc.

À la recherche d'un mécanicien de camion d'expérience avec carte PEP.

Faire parvenir votre CV par télécopieur :

418 492-2555

Téléphone : 418 492-2223



La Coop Saint-Hubert  
La Coop Agriscar  
Groupe coopératif Dynaco  
La Coop Saint-Pamphile

## OFFRES D'EMPLOI

Les coopératives; Groupe coopératif Dynaco, La Coop Saint-Pamphile, La Coop Saint-Hubert et La Coop Agriscar ont en commun une équipe d'experts spécialisés dans les productions animales et productions végétales. Desservant un vaste territoire, ce groupe dynamique offre des produits et services de qualité répondant aux objectifs de ses clients. Dans le but de toujours mieux servir sa clientèle un centre de service client centralisé sera mis sur pied, pour ce faire,

Nous sommes à la recherche de personnes pour combler les postes de :

### AGENT(E) CENTRE DE SERVICE CLIENTS

Lieu de travail : Saint-Philippe-de-Néri

Statut : Permanent, temps plein et temps partiel

#### LES DÉFIS QUE NOUS OFFRONS :

Sous la supervision de la coordonnatrice service clients, votre mandat consiste à :

- Effectuer la prise des commandes animale et végétale;
- Effectuer l'appariement des factures et des bons de livraison;
- Procéder à la facturation;
- Comptabiliser les lots de factures reçues dans le grand livre et effectuer le classement des factures;
- Répondre aux appels des intervenants internes, des fournisseurs et des clients externes;
- Effectuer le suivi des commandes et des inventaires afin d'assurer une fluidité dans les opérations et la qualité de service au niveau des livraisons;
- Fournir un support aux autres membres de l'équipe.

#### COMPÉTENCES RECHERCHÉES :

- Vous détenez un diplôme d'études collégiales dans le secteur agricole ou une formation en comptabilité;
- Vous cumulez de 1 à 3 années d'expérience pertinente en comptabilité et/ou service à la clientèle et dans le domaine agricole;
- Vous maîtrisez la suite Office
- Vous avez un grand souci du service à la clientèle;
- Vous possédez de bonnes habiletés de communication, un bon esprit d'équipe
- Vous êtes orienté vers les résultats;
- Vous êtes une personne créative, respectueuse, intègre et rigoureuse.

Si ce poste vous intéresse, veuillez faire parvenir votre curriculum vitae au plus tard le 27 juin 2015 à :

Service des ressources humaines

Groupe coopératif Dynaco

205, avenue Industrielle, bureau 200, La Pocatière, QC G0R 1Z0

Télécopieur : 418 856-5829 | Courriel : [ressources.humaines@dynaco.coop](mailto:ressources.humaines@dynaco.coop)



La Pocatière. 4 1/2 et 5 1/2, libres le 1er juillet. Situés sur la 12e avenue. Entrée laveuse/sècheuse, stationnement déneigé, espace de rangement, service de conciergerie. (17/06)  
----- 418 856-6715  
---1 877 248-7141 sans frais

350\$/mois. (17/06)  
----- 418 868-5590

La Pocatière. 4 1/2, situé au 104, 5e avenue, 5 minutes du Cégep, récemment rénové, non meublé, non chauffé, non éclairé, entrée laveuse/sècheuse, déneigé, possibilité de rangement. Pas d'animaux. Non-fumeurs. 499\$/mois. (17/06)  
----- 418 856-2788

#### MAISONS À LOUER

Maisons à louer: Saint-Philippe-de-Néri, Mont-

Carmel et Rivière-Ouelle, centre du village. (inf)  
----- 418 498-2547

**DÉMÉNAGEMENT** courte et longue distance  
**Transports spéciaux Canada/U.S.A.**  
**ENTREPOSAGE DOMESTIQUE ET COMMERCIAL**  
Plusieurs grandeurs disponibles  
Pour information : Gilles  
Messagerie ALF  
1465, route 230 Est, Sainte-Anne-de-la-Pocatière  
**418 894-3406**

5188E-16-15

#### OFFRES D'EMPLOI - URGENT



*Vico le groupe inc., offre aux productrices et aux producteurs de la région une gamme complète de produits et services de qualité pour les secteurs : avicole, élevages fermiers, végétal, animaux de compagnie et produits de chasse. Elle possède des fermes avicoles situées à L'Islet et à Saint-Damase. Avec des effectifs de près de 20 employés, l'entreprise est un acteur majeur dans l'industrie d'alimentation animale régionale.*

### RÉPARTITEUR(TRICE) AU TRANSPORT DE MOULÉE ET COMMIS À LA CLIENTÈLE

#### Vous aurez à :

- Prendre les commandes de moulée, guider les clients en fonction des programmes alimentaires, planifier l'ordonnancement des livraisons en fonction des élevages et coordonner le travail des camionneurs;
- Effectuer le service à la clientèle, l'entretien de l'entrepôt et de la boutique de produits d'aliments pour animaux de compagnie

#### Critères recherchés :

- Être un(e) bon(ne) communicateur(trice), excellente santé, capacité physique requise pour soulever des produits de 25 et 40 kg, initiative, entrentent, ponctuel(le), minutieux(euse), dynamique et passionné(e);
- Avoir un niveau élevé de concentration;
- Connaissance en informatique pour l'utilisation du logiciel Excel et pour la facturation à la clientèle;
- Posséder une formation technique de niveau collégial d'une durée de trois ans (DEC) et idéalement en agriculture;
- Connaissance de l'aviculture serait un précieux atout.

### AIDE À UNE FERME AVICOLE

Surveillance des poulets et des chargements, la préparation, le nettoyage et l'entretien des poulaillers, ainsi que la sortie de la litière. À l'occasion, le travail au classement des œufs serait requis ainsi que la responsabilité des appels d'alarmes.

### AIDE DE FIN DE SEMAINE À UNE FERME AVICOLE

Surveillance des poulets et à l'occasion au classement des œufs et la responsabilité des appels d'alarmes. Quelques heures seulement (± 3h / jour) sont requis en temps normal.

**Critères recherchés :** excellente santé physique, disponibilité, ponctuel et minutieux. De l'expérience en aviculture ou avec des animaux et résident à proximité de la ferme seraient de précieux atouts.

Pour saisir une excellente opportunité d'emploi avec des conditions intéressantes, faites-nous parvenir votre curriculum vitae **avant le jeudi le 22 juin 2015** à l'attention de :

Gaston Doré, T.P. Directeur général, Vico le groupe inc.  
292, Boulevard Nilus-Leclerc, L'Islet (Québec) G0R 2C0  
Télécopieur : 418 247-5495 • Courriel : [gdore@vicogroupe.com](mailto:gdore@vicogroupe.com)

1003E-24-15

## Nous embauchons



Votre Provigo Alimentation Louis Grenier Inc. recherche actuellement un(e)

### BOUCHER(ÈRE)

Minimum 2 ans d'expérience

Poste régulier

Salaire compétitif et avantages sociaux

### AIDE-CAISSIER(ÈRE) - EMBALLEUR

Temps partiel, de jour, de soir et fin de semaine

**Veillez contacter Louis Grenier au 418 492-1034**

ou envoyer votre C.V. par courriel à [alimentationlg@bellnet.ca](mailto:alimentationlg@bellnet.ca)



UNE CARRIÈRE VOUS ATTEND!



Saint-Pascal

Nous souscrivons au principe d'équité en matière d'emploi.

0002R2-24-15

## OFFRE DE SERVICE

### Électricien agricole Secteur – Kamouraska

Nous invitons des électriciens ayant les compétences en installations électriques agricoles à soumettre une offre de service pour des inspections électriques dans le secteur Kamouraska.

#### Mandat :

- Visiter les fermes pour vérifier les installations électriques en compagnie du préventionniste de Promutuel Assurance (de Rivière-du-Loup à La Pocatière et Pohénégamook)
- Émettre un rapport des constats et, s'il y a lieu, des recommandations

#### Exigences :

- Certificat de qualification (licence) en vigueur
- N'ayant fait aucun contrat en agricole dans le secteur de Kamouraska depuis 15 ans
- Offre de service valable pour une période d'un an
- Capacité d'effectuer un minimum d'une inspection par semaine demandant en moyenne trois heures par inspection

Faites parvenir votre offre de service au plus tard le **vendredi 26 juin 2015** à **M. Gilles Lavoie**, coordonnateur prévention, par courriel à [gilles.lavoie@promutuel.ca](mailto:gilles.lavoie@promutuel.ca).

**PROMUTUEL**  
ASSURANCE  
DU LITTORAL

0079R-24-15



Notre entreprise familiale de 5<sup>e</sup> génération, manufacturière de produits agricoles et de souffleuses à neige, reconnue pour la qualité de ses produits depuis 1857, est à la recherche de candidats afin de combler les postes suivants :

## JOURNALIERS / JOURNALIÈRES

- Quart de jour ou de soir;
- Vous devez posséder un DES.

## SOUDEURS / SOUDEUSES

- Quart de jour ou de soir;
- Vous devez posséder un DEP en soudage-montage.

## PEINTRE

- Quart de jour;
- Vous devez posséder un DEP en débosselage-peinture et/ou AEP en peinture industrielle et/ou de l'expérience pertinente.

Postes permanents de 40 heures/semaine, salaire selon la convention collective, avantages sociaux intéressants. Pour plus de renseignements sur notre entreprise, visitez notre site web [www.cienormand.com](http://www.cienormand.com) et nos offres complètes sur [www.jobillico.com](http://www.jobillico.com).

Si vous êtes intéressé(e) à rejoindre notre équipe, veuillez nous faire parvenir votre curriculum vitae par la poste, par télécopieur ou courriel.

LA COMPAGNIE NORMAND LTÉE  
340, rue Taché, Saint-Pascal (Québec) G0L 3Y0  
Tél. : 418 492-2712 / Téléc. : 418 492-9363  
Courriel : [tania.d.gamache@cienormand.com](mailto:tania.d.gamache@cienormand.com)

Nous contacterons uniquement les personnes retenues pour une entrevue.

1-phacoteux KAMOURASKA-L'ISLET - Édition n° 24 • 17 juin 2015  
0003E-24-15



Kamouraska. Maison à vendre ou à louer, refaite à neuf. Grand terrain, près du fleuve, au centre du village. Libre 1er juin. (17/06) ----- 418 492-3397

Sainte-Anne-de-la-Pocatière. Maison 8 1/2, rang 3 est, secteur paisible. 500\$/mois. (17/06)----- 418 868-5590

Saint-Denis. Maison à louer, située route 132, 5 1/2, beaucoup de fenêtres, planchers bois franc, air climatisé, aspirateur central, etc. 580\$/mois, non chauffée. (01/07) ----- 418 492-1212 ----- 418 894-0450

Saint-Pacôme. Maison ancestrale à louer, salon, cuisine et salle de bain au premier, 3 chambres au 2e. Libre immédiatement. (01/07) ----- 418 315-0595

Saint-Pacôme. Grande maison à louer. 3 chambres, bureau, grand terrain. Peut

être meublée. 850\$/mois. Kijiji : 1071290981. (01/07) ----- 581 624-0453

Saint-Pascal. Maison à louer, 2 étages, 4 chambres, près des services et des écoles, cabanon. (01/07) ----- 418 492-7475 soir

### MAISONS À VENDRE

Saint-Pascal. Bungalow 2011, 3 chambres, 2 salles de bain, sous-sol aménagé, photos: Kijiji 1011018336. Jacques (17/06) ----- 418 492-5508

Cyclomoteur Derbi Bullet, 2008, très propre et en bon état. Prix à discuter. Raison de la vente: projet d'achat d'automobile. (inf) ----- 418 492-1441 ----- 418 492-2369 après 17h

MOTOS/MOTONEIGES/VTT

OCCASIONS D'AFFAIRES / FRANCHISES

Obtenez des machines distributrices gratuitement. Vous pouvez gagner 100 000\$ et + par année. Argent comptant. Prenez votre

retraite d'ici 3 ans. Territoires protégés. Pour plus de détails, appelez maintenant au 1 855 735-3610. Site Web: WWW.TCVEND.COM. (17/06)

## OFFRE D'EMPLOI

### Taille de sabot

R. Pelletier

est à la recherche d'un(e) employé(e)

### Pour le taillage de sabot

- Avoir de l'expérience avec les animaux
- Être patient avec les animaux
- Temps plein à l'année
- Salaire à discuter selon expérience

Contactez : 418 860-1746

5840E-23-15

## OFFRES D'EMPLOI

Recherche **CUISINIÈRE** et/ou **AIDE-CUISINIÈRE** pour opérer un casse-croûte.

**418 714-4135**

Expérience un atout!



**Ouvert 7 jours sur 7 à partir du 1<sup>er</sup> juillet**

9997E-24-15

## OFFRE D'EMPLOI



### FEMME DE CHAMBRE Disponible maintenant

Emploi permanent de jour sur semaine et fin de semaine. Les heures varient entre 3 h et 20 h par semaine selon l'achalandage.

- Nettoyer les chambres, corridors et aire de réception
- Être professionnelle, propre, efficace, discrète et autonome.

Pour postuler :

Marie-Claude Lavoie

120, Route 230, La Pocatière (Québec) G0R 1Z0

Téléphone : 418 856-3904

Courriel : lemartinet@videotron.ca

7037E-24-15

## CONSTRUCTION LUC MOREAU

RÉSIDENTIEL | COMMERCIAL | AGRICOLE  
License RBQ #5698-6086

Luc Moreau, propriétaire

1208, rue Xavier, Sainte-Hélène (Québec) G0L 3J0  
418 492-6728 • 418 714-4668  
lucmoreauconstruction@gmail.com

10116E-18-15

## OFFRE D'EMPLOI

### IMMÉDIATEMENT

Boutique de souvenirs et attrait touristique est à la recherche d'un(e)

### VENDEUR(EUSE)

- Temps plein
- Pour la nouvelle saison estivale 2015
- Anglais serait un atout

Faites parvenir votre C.V. à :

**36, rue Raymond**  
**Saint-Denis (Québec) G0L 2R0**  
**418 498-4250**

7461E-23-15

## OFFRE D'EMPLOI

### HOMME DE MAINTENANCE

Un propriétaire d'immeubles à logements situés à La Pocatière est à la recherche d'un homme de maintenance afin d'effectuer divers travaux pour l'entretien des immeubles.

Cet emploi est un poste **immédiat** et qui se veut à **long terme**.

Une formation pourra être donnée si requise.

Faire parvenir votre curriculum vitae à :

**Offre d'emploi**  
**708, 4<sup>e</sup> Avenue, bureau 202**  
**La Pocatière (Québec)**  
**G0R 1Z0**

1740E-24-15



est à la recherche d'un(e)

### AIDE CUISINIER(ÈRE)

#### Qualifications :

- Personne aimant travailler en équipe
- Expérience dans la restauration serait un atout
- Conditions de travail à discuter

Si le poste vous intéresse, contactez le restaurant L'Éveil.

**À deux pas de l'autoroute 20**  
**334, boul. Nilus-Leclerc, L'Islet**  
**418 247-5046**

7781P-23-15



MUNICIPALITÉ DE SAINT-ALEXANDRE-DE-KAMOURASKA

## AVIS PUBLIC

Est donné aux personnes et organismes intéressés par un règlement modifiant le règlement de zonage

1. Que lors de la séance tenue le 2 juin dernier, le conseil de la municipalité a adopté le **PREMIER** projet de « **règlement numéro 160-28-2015 visant à modifier le règlement de zonage numéro 160-91 de la municipalité afin de permettre le logement de gardien selon certaines conditions dans les zones Ci4 et Ci5** ».
2. Qu'une assemblée publique de consultation aura lieu le **7 juillet 2015, à 20 h, à la salle Les Bâtisseurs du complexe municipal** sur le premier projet de règlement. Au cours de cette assemblée publique, la mairesse (ou un autre membre du conseil désigné par celle-ci) expliquera le projet de règlement ainsi que les conséquences de son adoption et entendra les personnes qui désirent s'exprimer à ce sujet.
3. Que le projet de règlement contient une disposition propre à un règlement susceptible d'approbation référendaire.
4. Que le projet de règlement vise à permettre le logement de gardien selon certaines conditions dans les zones Ci4 et Ci5. Les zones concernées par la modification sont illustrées sur les croquis suivant :

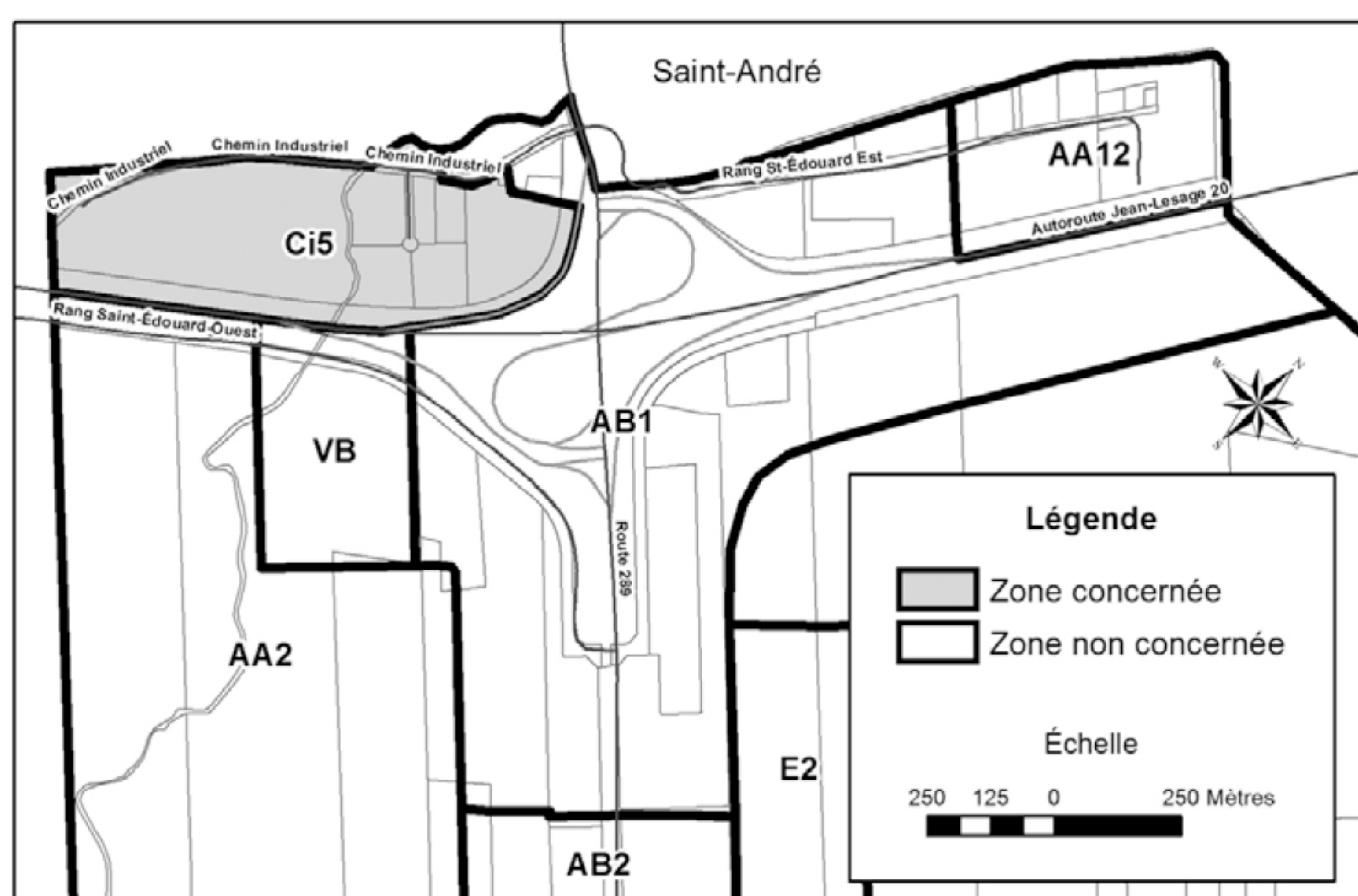
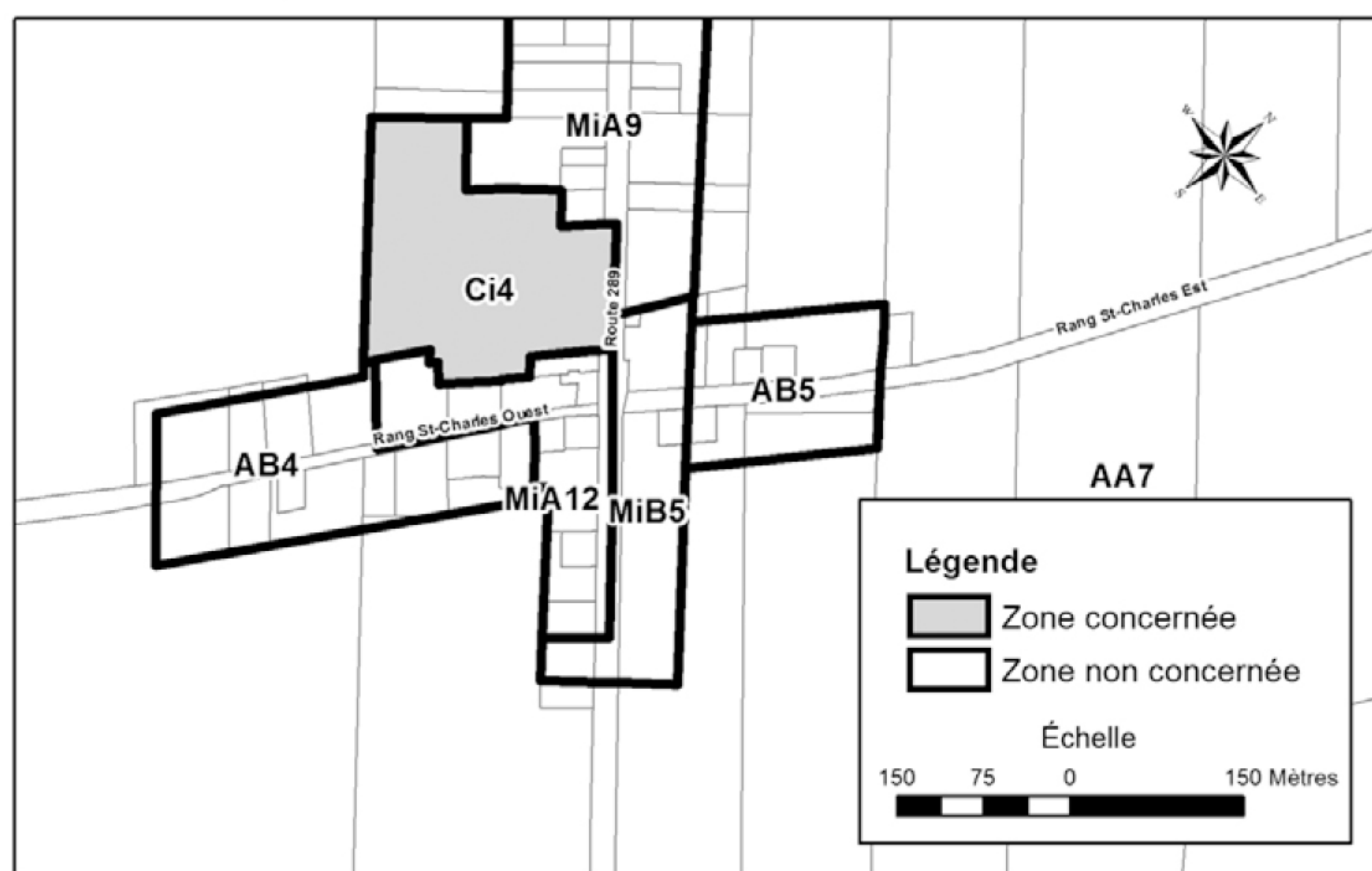

L'illustration des zones concernées peut être consultée au bureau de la municipalité de Saint-Alexandre-de-Kamouraska.

5. Que le projet de règlement peut être consulté par tout intéressé aux heures régulières de bureau, à l'édifice municipal situé au 629, route 289, à Saint-Alexandre-de-Kamouraska.

Donné à Saint-Alexandre-de-Kamouraska, ce 12<sup>e</sup> jour du mois de juin 2015.

**Yolaine Lebel, dir. générale adjointe**

0325H-24-15

## BESOIN D'UN REVENU SUPPLÉMENTAIRE?

### \$\$\$\$\$\$\$\$\$ BESOIN URGENT!

### RECHERCHE CAMELOT MOTORISÉ

pour la distribution du Journal de Québec pour les municipalités suivantes :  
Saint-Philippe-de-Néri  
Saint-Pacôme  
Saint-Gabriel

Pour info : Nancy

**418 863-2148**

10206E-23-15

PROVINCE DE QUÉBEC  
MRC DE L'ISLET

MUNICIPALITÉ DE SAINT-ROCH-DES-AULNAIES

## AVIS PUBLIC

### Demande de dérogation mineure

**AVIS PUBLIC** est par les présentes donné, par la soussignée, que lors de la session régulière devant se tenir, le **6 juillet 2015 à 20 heures**, dans la salle du conseil de l'Édifice municipal, sis au 379 route de l'église à Saint-Roch-des-Aulnaies, le conseil municipal devra statuer sur la demande de dérogation mineure suivante:

#### Demandeur :

✓ Ferme Pelmar inc.

#### Nature et effet :

✓ La dérogation consiste à autoriser une marge avant de 7,5 mètres au lieu de la norme en vigueur de 15 mètres pour la construction d'une nouvelle cabane à sucre.

#### Identification du site concerné :

- ✓ Numéro civique : 1316, route de la Seigneurie
- ✓ Numéro de lot : 4480695

Toute personne concernée pourra se faire entendre par le conseil municipal relativement à cette demande lors de la consultation publique qui se tiendra le même jour à **19 h 30**.

Donné à Saint-Roch-des-Aulnaies, ce 17<sup>e</sup> jour du mois de juin deux mille quinze.

**Cécile Morin**  
**Directrice générale et**  
**secrétaire-trésorière**

0341H-24-15



**OFFRES D'EMPLOI**

**AAAEmploi Étudiant & Adultes\$\$\$.** Fais-toi jusqu'à 250\$/semaine en vendant de vraies bonnes barres de chocolat et des amandes enrobées dans ta région. Horaire flexible! 1 800 561-2395  
**Moniteurs recherchés:** 1 800 276-7142. (17/06)

**PRIÈRES**



Fleur toute belle du Mont-Carmel, vigne fructueuse, splendeur du ciel, mère bénie du Fils de Dieu, assistez-moi dans mes besoins. Ô étoile de mer, aidez-moi et montrez-moi ici même que vous êtes ma mère. Ô Sainte-Marie, mère de Dieu, reine du ciel et de la terre, je vous supplie du fond du cœur de m'appuyer dans cette demande. (Formuler

ici sa demande). Personne ne peut résister à votre puissance. Ô Marie conçue sans péché, priez pour nous qui avons recours à vous (3 fois). Sainte-Marie, je remets cette cause entre vos mains (3 fois). Faites cette prière 3 jours de suite et vous devez ensuite la publier. La faveur demandée vous sera accordée. M.R.P. (17/06)

et gomme de sapin. Sainte-Félicité. Francis. (08/07)  
 ----- 418 359-0010  
 ----- 418 222-9647

**RENCONTRES**

Femme de 70 ans recherche homme de 68 à 75 ans, possédant automobile. (24/06)----- 418 492-6560

Agence Matrimoniale A.M. enr., 239, rue Simard, Cacouna (Québec) G0L 1G0.

**RECHERCHE**

Serais acheteur de branches d'épinière noire et blanche

**ENTREPOSAGE DOMESTIQUE ET COMMERCIAL**

**CHAUFFÉ et ÉCLAIRÉ**  
 La Pocatière : espaces d'entreposage individuels, discrets, très propres et sécuritaires. Grands disponibles à partir de 5' x 10' jusqu'à 15' x 20'.

Pour information : 418-894-3227  
 ENTREPOSAGE POCATOIS (1000 - 5e avenue)  
 entreposagepocatois@bell.net

**À LOUER**

4 1/2, près de tous les services, au centre ville, disponible le 1<sup>er</sup> juillet, 412\$/mois  
 510, av. Martin, Saint-Pascal en haut de la Tabagie Lunik  
 Demandez Stéphane ou Pascal  
**418 492-2096**

**APPARTEMENTS À LOUER**

**LA POCATIÈRE**  
 3 1/2 et 4 1/2 chauffés, éclairés près de tous les services  
 649, 651, 653, Du Verger  
 Pas d'animaux, très propres, service de conciergerie, buanderie, stationnement déneigé. À partir de 410\$/mois. Références exigées.  
 Demandez Jean-Philippe :  
**418 860-7731**

**À LOUER**

21/2-31/2-41/2-51/2 meublés ou non, dans différents secteurs de Saint-Pascal. Appelez pour connaître nos disponibilités ou pour louer. Pas d'animaux. Priorité aux non-fumeurs.  
 Laurier Michaud  
**418 492-2241**

**À VENDRE ou À LOUER**

Finition intérieure et fenestration de qualité supérieure à guillotine et à volet. Plancher céramique et bois flottant. Foyer Drolet. 2 chambres à c., 1 s. de bain.  
 Habitable à l'année  
 1 cabanon: 12' x 10'  
 Endroit tranquille. Près du CLSC et des services.  
 situé Parc des maisons mobiles  
 491, rue Dubé, Saint-Jean-Port-Joli  
**418 247-7174 • 418 248-7541**



**SERVICES-CONSEILS**  
 VENDRE, ACHETER OU LOUER

**Bertrand Côté**  
 Courtier immobilier

**RE/MAX Avantages**  
 AGENCE IMMOBILIÈRE

Bur. : **418 835-3535**  
 Cell. : **418 933-9209**  
 bertrand.cote99@videotron.ca

VISITEZ LES PROPRIÉTÉS SUR  
**WWW.COURTIERAGRICOLE.COM**

**J'aime**  
 facebook.com/LePlacoteux  
 lacoteux.com

**Le Scénario**  
 cinéma  
**CARREFOUR LAPOCATIÈRE**  
**INFO: 418 856.1319**  
 www.cinemasenario.com  
 24 JUIN: Ouvert en soirée. Après-midi: ouvert en cas de pluie.  
 Horaire du 19 au 25 juin 2015  
**SENS DESSUS DESSOUS - 3D (G)**  
 Tous les soirs: 19h30 / Samedi & Dimanche: 14h00 - 19h30  
**MONDE JURASSIQUE - 2D (GDJE)**  
 Tous les soirs: 19h45 / Samedi & Dimanche: 13h30 - 19h45  
**INSIDIEUX CHAPITRE 3 (13+HOR)**  
 Tous les soirs: 20h10 / Dimanche: 14h00 - 20h10  
**ESPIONNE (13+LANG. VUL.)**  
 Tous les soirs: 20h00 / Samedi & Dimanche: 13h30 - 20h00

**SAINTE-PACOME CINEMA LOUISE**  
 REAL D 3D  
 100% numérique  
 Représentation tous les jours à 19 h 30  
**JUSQU'AU JEUDI 25 JUIN**  
 REPRÉSENTATION SPÉCIALE DIMANCHE 14 H  
**MONDE JURASSIQUE**  
**ESPIONNE**  
**418 852-2891** www.cinamalouise.com

**À LOUER**  
 4 1/2 et 5 1/2 non chauffés, non éclairés, endroit tranquille, près de tous les services.  
**418 856-5232**

**LOCAUX COMMERCIAUX À louer**  
**Saint-Pascal (centre-ville)**  
**489, avenue D'Anjou.**  
 Disponibles immédiatement : 1 432 pi. ca. rez-de-chaussée et 1 400 pi. ca. sous-sol chauffés, éclairés, climatisés.  
**418 589-5196**

**Bellema S.E.C.**  
 Vous cherchez un logement ou un local commercial?  
 Très beaux logements situés au centre-ville de La Pocatière ou sur la rue du Verger  
 Logements chauffés, éclairés et meublés selon vos besoins.  
**DISPONIBILITÉS :**  
 Libres immédiatement : 3 1/2 et 4 1/2  
 Libres 1<sup>er</sup> juillet : 1 1/2, 3 1/2, 4 1/2 et 5 1/2  
 Local commercial sur la 4<sup>e</sup> Avenue  
**VOUS CHERCHEZ UN TERRAIN?**  
 Terrains à vendre au centre-ville de La Pocatière, avec services, situés au sud de la rivière St-Jean, secteur rue du Cheminot et de la Vigie  
**Bellema sec.**  
**418 856-2566 (jour)**  
**418 498-4250 (soir) Jean-Guy Desjardins**  
**418 598-7765 (soir) Mario Deguire**  
 708, 4<sup>e</sup> Avenue, bur. 202, La Pocatière

**ROYAL LEPAGE**  
**KAMOURASKA-L'ISLET**  
 Agence immobilière  
 FRANCHISÉ INDÉPENDANT ET AUTONOME DE ROYAL LEPAGE  
 414, 4<sup>e</sup> avenue Painchaud, La Pocatière  
 Tél. : 418 856-3625 • Téléc. : 418 856-1613  
 Courriel : royallepagekl@qc.aira.com

**100 ANS DEPUIS 1913**

*L'équipe par excellence dans le Kamouraska*

|  |  |   |  |   |  |
|--|--|---|--|---|--|
| <br>Germain Fortin<br>418 371-0805<br>Courtier agréé | <br>Corinne Fortin<br>418 856-6540<br>Courtier agréé | <br>Pascal C. Alain<br>418 492-2569<br>Courtier | <br>Jean-Marc Dionne<br>418 856-5554<br>Courtier | <br>Aline Ouellet<br>418 860-6723<br>Courtier | <br>Geneviève Dionne<br>418 856-5554<br>Courtier |
|--|--|---|--|---|--|

Retrouvez toutes nos propriétés et plus de détails sur notre site internet :  
**www.royallepagekamouraskalislet.ca**

Scannez ce code QR avec votre téléphone intelligent pour consulter toutes nos propriétés à vendre (plus de 150).

**VEUILLEZ CONSERVER NOTRE PUBLICITÉ, ELLE EST DIFFÉRENTE À CHAQUE SEMAINE.**

**Nouveau mandat**  
**ST-ROCH-DES-AULNAIES, 150, rue Pelletier** - Terrain de 17 090 p.c. près du fleuve et dont les installations pour l'approvisionnement en eau et le système d'égout sont rendus au terrain par la municipalité. Rue cul-de-sac, beau secteur de choix.  
**Jean-Marc Dionne**  
**418 856-5554**

**Nouveau mandat**  
**ST-DENIS, 48, route 132 Est** - Belle grande ancestrale 4 c.c., grande cuisine et salon à aire ouverte, s à dîner. Très grand terrain avec arbres matures, remise et atelier isolé. Vue sur le fleuve, les montagnes et les terres.  
**Pascal Alain**  
**418 492-2569**

**Nouveau mandat**  
**MONT-CARMEL, 85, rue de la Fabrique**  
 Une imposante résidence en brique d'un intérieur à découvrir. Terrain paysagé, arbres matures. Grand garage et ++.  
 Secteur tranquille et intime. Rare sur le marché.  
**Aline Ouellet**  
**418 860-6723**

**Nouveau mandat**  
**ST-PASCAL, 24, rue des Chalets**  
 Chalet-roulotte 3 saisons. Terrain arbres matures. La rivière borne le terrain et le bruit de l'eau est là. Endroit privilégié pour l'intimité et le repos.  
**Aline Ouellet**  
**418 860-6723**

**Nouveau mandat**  
**ST-PACÔME, 158, rue du Faubourg** - Abordable résidence 1 1/2 étage pratique et fonctionnelle. Extérieur rénové, intérieur chaleureux, plancher bois franc. Entrée électrique neuve, beau grand terrain.  
**Corinne Fortin**  
**418 856-6540**

**Nouveau mandat**  
**ST-PASCAL, 229, avenue Gilles Picard** - Superbe cottage avec 4 c.c., salon et cuisine à aire ouverte, s. à manger, s. de jeux, s. de lavage, grande s. de bains. Terrain aménagé avec garage isolé. Un produit qui se démarque.  
**Pascal Alain**  
**418 492-2569**

**VISITE LIBRE**  
**ce dimanche 21 juin**  
**de 14 h à 16 h**  
**ST-GABRIEL, 49, rang d'Anjou** - MAISON BUDGET Joli plain pied 32 X 27 sur terrain de 9 798 p.c. 4 c.c. Poêle à combustion lente inclus dans la vente. C'est impeccable. Demandez-moi une visite.  
**Jean-Marc Dionne**  
**418 856-5554**



*L'immobilier différemment..*



**Vous trouverez plus de 100 propriétés à voir sur :**  
[www.gillescouture.com](http://www.gillescouture.com)



**Saint-Pascal**



**606, avenue Martin.** Certaines propriétés auront toujours de la classe et de l'élégance. Cette résidence (28 X 48) tout brique avec abri d'auto et garage offre 3 chambres aux proprios + 2 loyers au sous-sol qui génèrent des revenus de 7 500 \$ par année. Un achat qui se transforme en investissement.

**Saint-Pascal**



**271, Mgr Boucher.** Un mode de vie différent dans une résidence haut de gamme qui se distingue par des aménagements qui lui confèrent élégance et confort et pour un prix plus que raisonnable. Vous avez ici tout l'espace pour la famille. Venez en faire l'expérience. Libre immédiatement.

**Saint-Pascal**



**NOUVEAU**  
**809-815, rue Lévesque** Immeuble de 3 logements (5 1/2 pièces) situé au centre-ville. Revenus bruts potentiels de 16 140 \$. Intéressant pour propriétaire-occupant. Premier investissement?

**Kamouraska**



**136, avenue Morel.** Au coeur de ce village mythique cette propriété vous fera vivre un saut dans le passé. À l'intérieur rien n'a bougé ou presque. Aménagée sur 3 niveaux, elle est votre destination vacances, loisirs, etc. La grande terrasse vous donne un coup d'oeil sur le paysage avec son terrain qui s'étire sur presque 250 pieds pour abriter la remise, le jardin. Beaucoup d'intimité.

**Rivière-Ouelle**



**127, route 230 Est.** Créez votre emploi et votre indépendance financière avec cette propriété. Comprend une confortable résidence et un garage de mécanique en opération. Le prix demandé inclut l'équipement du garage. Grand terrain avec belle vue d'horizon. Profitez de cette occasion.

**Sainte-Anne-de-la-Pocatière**



**NOUVEAU**  
**127, 3e rang Ouest.** Terre de 76 arpents dont 40% en boisé avec érablière de 1 500 entailles (cabane à sucre et équipement), petit cours d'eau. Garage de 36X62 et remise. Résidence de belle qualité, construction 1996, s-sol aménagé. Située à quelques minutes du centre-ville et des principaux axes routiers.

**Sainte-Louise**



**165, route de la Station.** À prix équivalent, vous conserverez votre loyer ou vous devenez proprio? Cette résidence 44 X 28 pieds impeccable avec garage, sous-sol semi aménagé possède un grand terrain de 100 X 177 pieds, sans voisin arrière et est disponible maintenant. Vous recherchez une occasion clés en mains, soyez proactif car les bonnes occasions sont rares.

**Sainte-Louise**



**472, rue Principale.** Nichée dans une enclave de verdure à l'abri de l'effervescence du quotidien, cette ancestrale comblera vos besoins de quiétude. Partie d'époque à aires ouvertes, 3 ch., et agrandissement (cuisine/salle à manger), pleine fenestration. L'endroit est gagnant, la résidence est un beau projet en regard de vos besoins.

**Saint-Roch-des-Aulnaies**



**2, Joli-Vent.** Avec un site qui offre un tel panorama sur le fleuve, chaque journée offre son spectacle. La résidence aménagée en 2 espaces distincts bénéficie d'une généreuse terrasse pour profiter au maximum des lieux. La partie construite en 1996 est aménagée sur 2 niveaux avec 3 ch. + salle familiale au sous-sol

**Saint-Roch-des-Aulnaies**



**1012, de la Seigneurie.** Il vous est offert une propriété sur le fleuve, dont la résidence de 3 600 pi. ca., de surface habitable présente 10 généreuses pièces + logement 5 1/2 (sur 2 niveaux). Le terrain de ± de 23 350 pi.ca., avec arbres matures donne l'accès au fleuve et un panorama sur ce dernier. Quel projet désirez-vous réaliser?

**Saint-Roch-des-Aulnaies**



**1015, de la Seigneurie.** Domaine de 1830, à la mesure des manoirs, ses 18 pièces sur 3 niveaux nous amènent dans un univers unique et nous révéleront un cachet authentique. Terrain de 112 000 p.c. avec arbres matures, verger + 3 bâtiments secondaires

**Saint-Roch-des-Aulnaies**



**554, de la Seigneurie.** Propriété unique qui offre 4 600 p.c. de plancher, dont 2 unités d'habitation aux caractéristiques d'époque pour l'une et d'ambiance zen pour l'autre. Le terrain boisé fait plus de 120 000 p.c. dont 400 pieds de littoral.

**Saint-Jean-Port-Joli**



**937, route de l'Église.** Sur un site remarquable à quelques minutes des services, cette unifamiliale se fait remarquer par son élégance. Construction 1980 de 3 chambres avec des aménagements potentiels au sous-sol. Le grand terrain en position dominante offre de belles opportunités d'aménagement. Inclus : thermopompe, poêle au bois et autres.

**Saint-Jean-Port-Joli**



**121, de Gaspé Est.** Maison patrimoniale unique par sa construction à « poteaux sur sole ». Rénovation majeure mettant en valeur son cachet authentique et intégrant les commodités d'aujourd'hui. Pièces ouvertes au rez-de-chaussée et grand espace style « loft » avec foyer à l'étage.

**Saint-Jean-Port-Joli**



**50, de Gaspé Est.** Cet immeuble situé au coeur du village est une occasion très intéressante en ce qui a trait à la visibilité de votre place d'affaires, 1 700 pi. car. possible en espace commercial + 2 logements résidentiels. Site stratégique au coeur de l'activité touristique.

**Saint-Omer**



**60, rang du Nord.** Loin des bruits de la ville, se trouve une forêt avec une rivière, près de laquelle est construit un chalet 4 saisons. Terrasse et gazebo permettent de profiter de cet environnement où la quiétude et la douceur de vivre sont au rendez-vous. Garage/atelier isolé et chauffé. Secteur avec une faune abondante.

**L'Islet**



**305, des Belles-Amours.** Maison de campagne de 5 chambres située dans un environnement paisible. Agrandissement sur 2 étages permettant l'exploitation d'une garderie. Garage et grand terrain de 19 000 p.c. Belle vue d'horizon.

**L'Islet**



**255, Nord du Bras.** Cette propriété surpasse la compétition par l'ensemble de ses caractéristiques, soit une résidence refaite à neuf aux pièces généreuses, un garage double, isolé, conçu pour un usage 4 saisons, un terrain de plus de 20 000 p.c. bien aménagé, incluant piscine, spa et plus... Secteur paisible sans voisin arrière. Beaucoup d'inclusions. Libre immédiatement.

**L'Islet**



**14, Lamartine Ouest.** D'inspiration victorienne cette généreuse propriété de 14 pièces, située au coeur du village, est unique. À voir : salle de séjour avec foyer, grand salon avec boiserie, pièces à l'étage qui étonnent par leur diversité. Inclus un vaste bâtiment secondaire de 30 X 61 pieds.

**L'Islet**



**15, Lamartine Ouest.** Une propriété à découvrir, étonnante par le prix et les aménagements pouvant accommoder la famille. Aménagée sur 3 niveaux, 3 chambres ou 4 selon les besoins. Grande salle familiale au niveau supérieur. Système de chauffage supérieur. Terrain profond sans voisin arrière, à quelques minutes des services.

**Sainte-Anne-de-la-Pocatière**



**VENDU**  
**30, route 132 Ouest.** Exclusive propriété entièrement rénovée et restaurée. Intérieur chaleureux. Les proprios ont fait un travail remarquable. Terrain de 31 300 p.c. situé en zone agricole. À quelques minutes du centre-ville.

**Sainte-Perpétue**



**174, rang Lafontaine.** Propriété (1998) très bien entretenue et située dans un secteur tranquille. Avec ses 3 chambres et son grand terrain de 33 000 p.c., cette maison convient parfaitement à la famille. Venez constater le tout par une visite.

**Saint-Jean-Port-Joli**



**334, de Gaspé Ouest.** Édifice résidentiel et commercial au coeur de l'activité touristique qui abrite un espace commercial et 4 chambres à l'étage. Le site bénéficie d'un achalandage exceptionnel.

**Saint-Adalbert**



**52, route 204 Est.** Vous êtes à votre première acquisition? Voici une propriété qui répondra à ce besoin. Tout est bien entretenu. 3 chambres, grande terrasse avec garage, 2 modes de chauffage, belle vue sur les montagnes, près des sentiers de motoneige et VTT. Venez visiter.

**Saint-Jean-Port-Joli**



**VENDU**  
**30, Anse St-Jean.** Ce chalet d'usage trois saisons bénéficie d'un des plus généreux terrains du secteur. De conception originale avec mezzanine permettant une chambre pour des enfants. Le terrain bordé de haies et d'arbres matures vous procure une très belle intimité. Accès au fleuve.

**Tourville**



**883, des Ormes.** Cette propriété de 2 étages bien entretenue possède 4 chambres, un grand terrain de 27 200 p.c., un garage et est située à proximité des sentiers de motoneiges, VTT. Le tout à prix raisonnable. Venez visiter pour constater.

**Saint-Pamphile**



**576, rang des Moreau.** Rendez-vous avec la nature et les grands espaces. Propriété de 123.77 arpents avec plantation de 18 000 épinettes (1997), chemin de pénétration, rivière. Secteur chasse et pêche. Résidence modeste, 4 chambres, très propre. Libre immédiatement.



Profitez d'une estimation sans frais et sans obligation de la valeur marchande de votre propriété avec RE/MAX Élégance

Classé **32<sup>e</sup>** au Québec sur 2 887 courtiers RE/MAX EN 2014



**TERRAIN**

Saint-Philippe-de-Néri. Plusieurs terrains à vendre, centre du village, nouveau développement. 600m2 à 1100 m2. (inf) ----- 418 498-2547

**DIVERS À VENDRE**

Meubles en bois massif, antiquités (vaisselier, commode, table, machine à coudre, coffre, etc.). Moteur de bateau Mercury 7 forces. Bons prix. (01/07) ----- 418 498-3369

Pneus et roues usagés. Plusieurs grandeurs disponibles, plus de 500 en inventaire. (22/07) ----- 418 856-2064 ----- 418 863-2407

Piscine hors terre, 21' de diamètre x 48" de haut, avec drain de fond, en bon état. Incluant: échelle, pompe, filtreur, balayuse, ramasse feuilles, toile solaire avec rouleau, produits chimiques, etc. 500\$. (01/07) ----- 418 248-5098

Scie à chaîne Husqvarna 455 Rancher, 2012, très peu servie, 280\$. (17/06) --418 492-1918 midi ou soir

Jeune poney de 2 ans. Camionnette Ford, F-250, 2 roues motrices, 2003. Roulotte de voyage Dutchmen 1993, 30 pieds avec extension. (24/06) ----- 418 492-6279

Panneau de garage 12' x 10,5', besoin de réparation, à liquider 100\$. Marc. (24/06) ----- 418 852-6323

Deux petits réfrigérateurs blancs, très propres, fonctionnent très bien. Cuve de lavage 22" x 20". (17/06) ----- 418 300-0626

Voiturette de golf électrique. Ford Escape XLT, V-6, ----- 418 371-3008 (message)

automatique, 4 x 4, tout équipé. Nécessaire pour faire votre vin maison. (17/06) ----- 418 856-3815

Saturn 2001, Toyota Echo 2004 de couleur rouge, excellent état. Vélo Miele pour femme, acheté il y a 3 ans. Vélo Peugeot, tout terrain. (17/06) ----- 418 714-9757 ----- 418 371-3008 (message)

Lot d'aspirateurs centraux usagers (reconditionnés). Plusieurs modèles disponibles : Beam, Duovac, Electrolux, Eureka, Aspiratex. Idéal pour chalet, garage, atelier. (inf) ----- 418 856-3712

Scieries mobiles à partir de 4 397\$. Coupez bois de toutes dimensions avec votre propre scierie

à ruban portative. Info & DVD gratuits, www.ScieriesNorwood.ca/400QN. 1 800 408-9995, poste : 400QN. (24/06)

Adam et Eve. Nudisme, gens libérés, chalets à louer, VR bienvenus. Brochure. 819 336-4320. Festival Country Sexy 18-24 juin, Fantôme 16-21 juillet. Carnaval de Rio 23-28 juillet. Festival

Érotique 30 juillet-4 août. Échangiste 6-11 août. www.camping-adam-et-eve.com. (17/06)

La Pocatière. Grande vente de garage le 20 et 21 juin, de 9h à 16h, au 84, avenue de la Gare (face au garage J.C.Hudon). Beau temps, mauvais temps. Grande variété d'articles. (17/06)

**VENTE DE GARAGE**

**Mini-Travaux Michel Dumais**



- Ramasser
- Dessoucher
- Épandre
- Creuser
- Nivelier

Tél. : 418 863-2074  
Courriel : mtmd@videotron.ca



**LOGEMENTS À LOUER**

Vérifiez nos disponibilités : 2 1/2, 3 1/2, 4 1/2 et 5 1/2 pièces, chauffés, éclairés Situés du 901 au 911, 12e Avenue, La Pocatière

**LES LOGEMENTS CÔTE-SUD INC.**

Marco Gingras, concierge : 418 856-6715  
Réal Delagrave, Montmagny : 418 248-7141  
C4010P-03-13 Sans frais : 1 877 248-7141

**AVIS DE CLÔTURE D'INVENTAIRE**

Succession Léon BOISSONNAULT

Avis est par les présentes donné que, à la suite du décès de Léon BOISSONNAULT, en son vivant domicilié au 11, rue Caron, Mont-Carmel, province de Québec, G0L 1W0, survenu le 6 avril 2015, un inventaire des biens du défunt a été fait par la liquidatrice successorale, Lucie BOISSONNAULT, le 4 juin 2015, conformément à la loi.

Cet inventaire peut être consulté par les intéressés à l'étude Adams & Bélanger, notaires, au 1000, 6e Avenue, Suite 206, La Pocatière (Québec) G0R 1Z0 - Tél. : 418 856-3474.

Donné ce 12 juin 2015.

Josée Bélanger, notaire

**AVIS DE CLÔTURE D'INVENTAIRE**

(Avis dans le journal : C.c.Q., art. 795)

Prenez avis que Maria ST-ONGE, en son vivant domiciliée au 145, rue Galarneau, Saint-Pacôme (Québec) G0L 3X0, est décédée à Saint-Pacôme, le 30 mars 2015. Un inventaire de ses biens a été dressé conformément à la loi et peut être consulté par les intéressés à l'étude de M<sup>e</sup> LOUIS GARON, notaire, sise au 802, 6e Avenue, La Pocatière (Québec) G0R 1Z0.

Donné ce 12 juin 2015.

Alfred A. LÉVESQUE, liquidateur



Téléphone : 418 860-5252  
RBQ : 5660-7252-01  
Courriel : info@samuellebrun.ca  
Site Internet : samuellebrun.ca

- PEINTURE INTÉRIEURE
- PEINTURE EXTÉRIEURE
- PEINTURE PISTOLET
- PLÂTRE
- TAPISSERIE
- NACELLE
- BROYEUR
- ENTRETIEN
- NETTOYAGE

**NOUVEAU PROPRIÉTAIRE**

**APPARTEMENTS À LOUER**

À Saint-Pascal  
2 1/2 - 3 1/2 - 4 1/2 - 5 1/2  
meublés ou non.  
Pas d'animaux.  
Dans différents secteurs de la ville.  
À partir de 350\$/mois  
Demandez Samuel Lebrun  
418 492-1134 ou 418 860-5252

**RECONNU POUR UNE 4<sup>E</sup> ANNÉE CONSÉCUTIVE**

André-Louis parmi les meilleurs au Québec

Toute l'équipe de Kamouraska Chrysler tient à féliciter André-Louis qui s'est démarqué lors de la compétition annuelle Maître Tech qui réunissait les meilleurs spécialistes Chrysler de la province.

André-Louis Pelletier se classe parmi l'élite au Québec et nous sommes fiers de pouvoir mettre ses compétences au service de notre clientèle.

**Félicitations !**



255, av. Patry, Saint-Pascal (autoroute 20, sortie 465)  
418 492-3432  
1 800 363-3432

**André-Louis Pelletier**  
Maître Tech

**Recherchez la QUALITÉ des super teintures**



CHAQUE COUP DE PINCEAU IMPERMÉABILISE, PROTÈGE ET EMBELLIT À UN PRIX TRÈS AVANTAGEUX.

Profitez de *Super Rabais* sur les super produits garantis

Recherchez la garantie des



PROTECTION DE 10 ANS  
EMPÊCHE LES DÉGÂTS CAUSÉS PAR L'EAU ET LE GRISONNEMENT AU MOINS 10 ANS

PROTECTION DE 6 ANS  
EMPÊCHE LES DÉGÂTS CAUSÉS PAR L'EAU ET LE GRISONNEMENT AU MOINS 6 ANS

PROTECTION DE 4 ANS  
EMPÊCHE LES DÉGÂTS CAUSÉS PAR L'EAU ET LE GRISONNEMENT AU MOINS 4 ANS

PROTECTION DE 3 ANS  
EMPÊCHE LES DÉGÂTS CAUSÉS PAR L'EAU ET LE GRISONNEMENT AU MOINS 3 ANS

ACHETEZ MAINTENANT ET ÉCONOMISEZ JUSQU'À

**70\$**

sur les teintures et scellants d'extérieur Olympic (produits sélectionnés) LIMITE DE 37,8 LITRES (10 GALLONS)



**RABAIS POSTAL**  
DU 6 MAI AU 7 JUILLET 2015 (PRODUITS SÉLECTIONNÉS)

**ÉCONOMISEZ 7\$ PAR CONTENANT DE 3,78 L**

- Teintures et scellants Maximum®
- Teintures pour terrasses, clôtures et parements Olympic®

Tous les produits peuvent ne pas être disponibles. Voir détails en magasin.

CONFIEZ LA BEAUTÉ NATURELLE DE VOTRE BOIS À OLYMPIC

RONA DECO SURFACES  
CENTRE DE RÉNOVATION  
**CAMILLE DUMAIS!**  
Licence RBO : #1185-5277-70  
1005, rue Lévesque, Saint-Pascal (Québec) G0L 3Y0 Tél. : 418 492-2347  
www.camilledumais.com LIVRAISON PARTOUT AU QUÉBEC



www.electromenagersge.ca

# Des économies estivales!

ÉCONOMISEZ **15%**  
sur les électroménagers GE Café sélectionnés  
Du 28 mai au 28 juin 2015

ÉCONOMISEZ jusqu'à **20%**  
sur les électroménagers Monogram sélectionnés  
À compter de maintenant jusqu'au 31 juillet 2015

Jetez un coup d'œil à la **NOUVELLE APPARENCE de Profile**

à votre **Centre d'électroménagers**



**439 \$** APRÈS LE RABAIS

Four à micro-ondes à hotte intégrée de 1,7 pi<sup>3</sup>

- 10 niveaux de puissance
- Décongélation automatique et minutée
- Système de ventilation haute capacité à 2 vitesses, 300 pi<sup>3</sup>/min

■ Également offert en noir

**1249 \$** APRÈS LE RABAIS

Réfrigérateur à congélateur inférieur avec tiroir coulissant de 20,2 pi<sup>3</sup>

- Technologie FrostGuard™
- Éclairage intérieur GE Reveal™ et commandes de température à l'avant
- 2 tablettes en verre pleine largeur et 2 bacs à légumes réglables

■ Également offert en noir.

**599 \$** APRÈS LE RABAIS

Lave-vaisselle encastré à cuve profonde en acier inoxydable

- 4 programmes/8 options
- Option de pré-lavage avec vapeur
- Broyeur d'aliments durs Piranha™ avec filtre amovible

■ Également offert en noir.

**998 \$** PRIX DU DUO APRÈS LE RABAIS

Laveuse à chargement par le dessus avec tambour en acier inoxydable de 4,5 pi<sup>3</sup>

- 3 températures de lavage/rinçage et 13 programmes
- Système de lavage RainShower et insonorisation Quiet-by-design
- Commandes rotatives électromécaniques

Sécheuse électrique avec intérieur DuraDrum de 7,0 pi<sup>3</sup>

- 4 sélections de chaleur
- Programmes Défroissement et Duvetage rapide
- Éclairage intérieur et commandes rotatives électromécaniques

**1049 \$** APRÈS LE RABAIS

Cuisinière électrique de 30 po avec four à convection autonettoyant

- Four d'une capacité de 5,0 pi<sup>3</sup>
- Système TrueTemp™ et double élément de cuisson
- Surface de cuisson en vitrocéramique et voyant de surface chaude

**100**

Plus de 100 **Centre d'électroménagers** d'un océan à l'autre!

**NORMAND**  
Centre d'électroménagers *meubles*

461, boul. Nilus-Leclerc, L'Islet (St-Eugène)  
418-247-3120 / 1-800-209-5160

**LIVRAISON GRATUITE**  
jusqu'à 100 Km

*Fermé le dimanche*

**Suivez-nous**  
sur notre page Facebook ...

www.normandmeubles.ca

**FINANCEMENT**

Accord D  
Desjardins

**NORMAND**  
Centre d'électroménagers *meubles*  
001 100 001 100  
citi financière